



GOBIERNO DE LA
REPÚBLICA DOMINICANA
PRESUPUESTO

INFORME DE
SEGUIMIENTO AL
DESEMPEÑO FÍSICO
FINANCIERO

ENERO – SEPTIEMBRE 2023

Contenido

Presentación.....	3
Glosario de términos.....	4
Siglas	6
Metodología	7
Cumplimiento financiero por programa	13
Desempeño físico financiero	19
Indicador de la Gestión Presupuestaria	19
Indicador de la Gestión Presupuestaria.....	20
Causas y justificaciones del desvío	23
Indicadores transversales.....	24
Equidad de género.....	25
Cambio climático	28
Anexos	30

Presentación

El Informe de seguimiento al desempeño físico y financiero dispone de información objetiva que permite valorar el desarrollo de los programas presupuestarios, así como de los bienes y servicios ofrecidos a través de estos; de conformidad con lo que establecen los artículos 49 y 50 del Decreto No. 492-07 que aprueba el reglamento de aplicación de la Ley Orgánica de Presupuesto para el Sector Público No. 423-06.

Este ejercicio, de periodicidad trimestral, permite fortalecer el seguimiento del uso de los recursos públicos a través de la generación de alertas tempranas, contribuyendo a la mejora continua de los procesos del ciclo presupuestario. Así mismo, se constituye en un instrumento oportuno para la toma de decisiones.

El alcance de los análisis realizados se enfoca en las instituciones del Gobierno General Nacional que cumplen con los criterios de aplicabilidad del Indicador de la Gestión Presupuestaria (IGP) y están fundamentados en las informaciones registradas por las Unidades Ejecutoras en el Sistema de Información de la Gestión Financiera (SIGEF).

Para facilitar la lectura y comprensión del documento, el mismo se estructura en los siguientes cinco apartados: el primero presenta los hallazgos generales que resumen el desempeño del periodo objeto de análisis, el segundo apartado contiene el cumplimiento financiero a nivel de programa, en la tercera sección, el informe desglosa el desempeño físico financiero de las Unidades Ejecutoras basado en los resultados del Indicador de Gestión Presupuestaria (IGP), seguido por la sección de indicadores transversales y sus respectivos logros. Finalmente, se presentan los anexos, en el que se encuentran las calificaciones de cada Unidad Ejecutora evaluada en el IGP.

Glosario de términos

Acción común: Categoría programática que representa la sumatoria de todas las actividades transversales comunes a varios programas.

Actividad central: Categoría programática que representa la sumatoria de todas las actividades transversales de la institución.

Actividad presupuestaria: Categoría programática que se inserta dentro del proceso productivo general de la institución y que forma parte de un servicio específico que se entrega a los beneficiarios dentro de un producto determinado.

Beneficiario: Usuarios de algún bien o servicio.

Clasificador funcional: Clasificación que informa sobre la naturaleza de las funciones del gobierno y sobre la proporción de gasto público que destina a cada función en particular. Las cuales se conforman por servicios generales, económicos, sociales y protección del medio ambiente.

Cumplimiento: Entendido como la relación porcentual de la meta ejecutada con respecto a la programada de un periodo.

Clasificador por objeto del gasto: Es una herramienta informativa que ordena, resume y presenta en forma homogénea los gastos en el presupuesto, de acuerdo con la naturaleza de los servicios y de los bienes de consumo y capital requeridos para la prestación de los servicios públicos, las transferencias e inversiones financieras.

Desempeño: Da cuenta de la efectividad con la que los programas usan los recursos públicos. Se refiere a la medición de cómo se están alcanzando las metas establecidas en el presupuesto y los resultados esperados, así como la generación de alertas tempranas.

Devengado aprobado: Implica la afectación definitiva de las apropiaciones presupuestarias y el surgimiento de la obligación de pago por la prestación de servicios personales, la recepción de conformidad de bienes o servicios oportunamente contratados, el vencimiento de operaciones de crédito público o por haberse cumplido los requisitos administrativos dispuestos para los casos de gastos sin contraprestaciones.

Indicador: Es un enunciado que determina una medida sobre el nivel del logro en el resultado, entrega de productos y/o realización de actividades.

Indicador de la Gestión Presupuestaria: Evalúa el grado en que las Unidades Ejecutoras cumplen con una gestión presupuestaria eficaz, eficiente y transparente, de acuerdo con la correcta aplicación de normativas vigentes y mejores prácticas presupuestarias.

Modificación presupuestaria: Constituye toda variación en los niveles o montos de las apropiaciones presupuestarias aprobadas por la Ley de Presupuesto General del Estado del año correspondiente, en su distribución administrativa, según el nivel de partida observado y en los valores asignados a las metas de los productos contenidos en los programas presupuestarios.

Partidas no asignables a programas o a categorías equivalentes: Categorías programáticas relacionadas al logro de políticas sin intermediación productiva.

Presupuesto vigente: Presupuesto original más o menos las modificaciones presupuestarias en estatus aprobado.

Producto físico: Identifican los bienes y/o servicios que son responsabilidad de una institución pública.

Programa orientado a resultados: Combinación articulada de productos definidos y provistos para la generación o logro de cambios en un tiempo y magnitud establecido, sobre una determinada condición de interés (CI) de una población o el entorno.

Programa sustantivo: Máximo nivel de clasificación que responde a un resultado asociado. Se excluyen los programas de actividades centrales y las partidas no asignables.

Programación financiera: Consiste en la previsión trimestral de los recursos, para financiar las metas de los bienes y servicios requeridos para el logro de los resultados definidos en los planes operativos anuales.

Sistema de Información de la Gestión Financiera: Sistema de gestión, administración y control de los recursos públicos, compuesto por los subsistemas de presupuesto, contabilidad, tesorería, crédito público, control interno, y los subsistemas conexos de inversión pública, administración tributaria, compras y contrataciones, administración de bienes, y administración de recursos humanos. Sus instrumentos normativos y operativos son referencia obligatoria para todas las instituciones del sector público.

Sub-indicador de autoevaluación: Mide, en tiempo y forma, el análisis que realizan las instituciones trimestralmente sobre las causas de desvío que pueden llegar a presentar en su ejecución física y financiera.

Sub-indicador de modificaciones presupuestarias: Mide el aumento o disminución del presupuesto asignado a los productos terminales provocado por las modificaciones presupuestarias aprobadas en el trimestre.

Sub-indicador de nivel de cumplimiento: Mide el grado de cumplimiento de los objetivos de la producción de bienes y servicios (producción física) y los recursos financieros empleados por las Unidades Ejecutoras, considerando las evidencias adecuadas que soportan el logro alcanzado.

Sub-indicador de reprogramaciones financieras: Mide el cumplimiento de la normativa vigente relacionada con el plazo adecuado para realizar solicitudes de reprogramación financiera; esto es, cuota de gasto.

Siglas

DIGEPRES: Dirección General de Presupuesto

IGP: Indicador de la Gestión Presupuestaria

PPoR: Programa Presupuestario orientado a Resultados

SIGEF: Sistema de Información de la Gestión Financiera

UE: Unidad Ejecutora

Metodología

El seguimiento al desempeño presupuestario se sustenta en las informaciones físicas y financieras de los programas y productos. Las Unidades Ejecutoras sujetas de análisis en este informe se corresponden con aquellas que aplican para la evaluación del Indicador de Gestión Presupuestaria (IGP), las cuales deben cumplir con los siguientes criterios:

- 1) Pertenecer al ámbito del Gobierno Central, los Organismos Autónomos Descentralizados No Financieros o las Instituciones Públicas de la Seguridad Social. Exceptuando los poderes y organismos constitucionales.
- 2) Ejecutar sus transacciones financieras en el Sistema de Información de la Gestión Financiera (SIGEF).
- 3) Contar con productos físicos dentro del Presupuesto General del Estado.

Así mismo, se consideran las categorías programáticas que conforman los programas sustantivos; excluyendo los programas de actividades centrales, las actividades comunes y las partidas no asignables (programas 96, 97, 98,99).

En tal sentido, las informaciones físicas y financieras vinculadas a estas estructuras programáticas se obtienen a partir de los datos registrados por las Unidades Ejecutoras en el SIGEF. Para su análisis, el informe contempla una periodicidad acumulada de todos los trimestres; a excepción de la sección del Indicador de la Gestión Presupuestaria cuya naturaleza enfoca el análisis a una comparativa de los trimestres transcurridos, según aplique.

Para cada sección del informe se precisan los siguientes aspectos:

1. **Cumplimiento financiero por programas:** Informa el grado de avance de la ejecución presupuestaria de los programas sustantivos. El análisis se determina a partir de la relación del presupuesto devengado respecto con el presupuesto vigente. En este, se contemplan las siguientes categorías programáticas: productos físicos, acciones comunes y productos que no generan producción.

La sección se compone por dos apartados, (i) focalización de los programas PPor y (ii) programas por productos.

2. **Indicador de la Gestión Presupuestaria:** Presenta los resultados de las evaluaciones realizadas a través del IGP¹. Estos datos se obtienen del promedio de las calificaciones obtenidas por cada Unidad Ejecutora por trimestre. A su vez, el IGP está compuesto por los siguientes subindicadores y ponderaciones:

¹ Ver Guía y Procedimiento del Indicador de la Gestión Presupuestaria. Disponible en: <https://www.digepres.gob.do/wp-content/uploads/2022/03/Guia-y-Procedimiento-del-Clasificador-Presu.pdf>

Subindicador	Ponderación
IGPS01	Nivel de cumplimiento 50%
IGPS02	Autoevaluación 30%
IGPS03	Modificaciones presupuestarias 10%
IGPS04	Reprogramaciones financieras 10%

Los resultados obtenidos por cada Unidad Ejecutora se categorizan atendiendo a los siguientes rangos de semaforización:

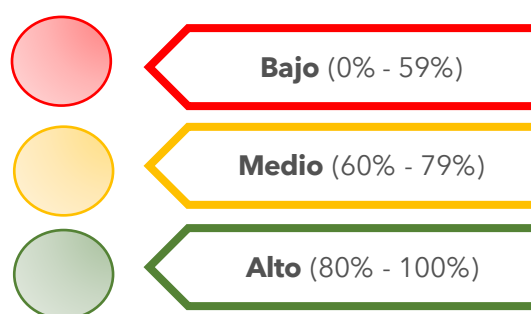

Esta sección del IGP incluye distintas metodologías de análisis según las variables empleadas en los datos para cada subapartado. A continuación los detalles:

- Calificación promedio: Muestra el promedio acumulado de calificación general de cada trimestre. La calificación promedio del trimestre, a su vez, se obtiene a partir del promedio simple de las calificaciones obtenidas de todas las Unidades Ejecutoras por trimestre.
- Distribución del desempeño: Presenta la cantidad de Unidades Ejecutoras conforme al rango de semaforización donde se ubique su calificación trimestral.
- Comparación de resultados por sub-indicador: Ofrece una comparación del promedio de calificaciones obtenidas por subindicador para cada trimestre transcurrido.
- Comparación de resultados por finalidad: Muestra el desempeño del IGP en atención al clasificador funcional en cada trimestre transcurrido. La información se obtiene por el promedio de las calificaciones de las Unidades Ejecutoras identificadas en cada finalidad.
- Causas y justificaciones del desvío: Incorpora información trimestral sobre las razones de las principales causas de desvío, previamente registradas por las Unidades Ejecutoras en el SIGEF conforme lo especifica el Subindicador

de autoevaluación del IGP. Destacando que, las causas y justificaciones de desvío parten de las variaciones generadas (+/- 5%) en las metas ejecutadas conforme a las programadas de cada producto.

3. **Indicadores transversales:** Contempla información sobre los indicadores asociados a equidad de género² y cambio climático³. Para cada indicador, se incluyen dos secciones, ambos con una periodicidad acumulada:

- Ejecución financiera: El análisis se determina a partir de la relación del presupuesto devengado respecto al presupuesto vigente. En este, se contempla el presupuesto vinculado al clasificador funcional de género o cambio climático, según corresponda.
- Cumplimiento físico financiero: Presenta los productos físicos vinculados de forma directa a equidad de género o cambio climático.

En el análisis se calcula el cumplimiento físico y financiero de las metas según corresponda:

$$\text{Porcentaje de cumplimiento}_i = \frac{\text{Meta ejecutada}_i}{\text{Meta programada}_i} \times 100$$

Nota: donde i se identifica como el periodo.

² Modelo Conceptual del clasificador funcional de género disponible en: <https://www.digepres.gob.do/wp-content/uploads/2022/07/Modelo-Conceptual-G%C3%A9nero.pdf>

³ Modelo Conceptual del clasificador funcional de Cambio Climático disponible en: <https://www.digepres.gob.do/wp-content/uploads/2022/08/Modelo-conceptual-CF-y-CC-v0.pdf>



Resultados generales del desempeño físico financiero

Resultados generales del desempeño físico financiero

El periodo enero – septiembre 2023 presenta los siguientes hallazgos:

Sobre el cumplimiento financiero de los programas: El cumplimiento financiero de los programas sustantivos presentó una ejecución del 59.76% con relación al presupuesto vigente, para un total de RD\$398,773.12 millones de pesos. Mientras que, la ejecución financiera de los PPoR alcanzó un presupuesto devengado de RD\$10,211.54. Adicionalmente, se destaca que el 69.60% del presupuesto ejecutado fue dirigido a los Servicios Sociales.

Sobre el Indicador de la Gestión Presupuestaria: El desempeño del IGP presenta una tendencia al alza a lo largo de los trimestres evaluados. Al cierre del periodo el promedio de calificación asciende a 86.18%.

Las calificaciones del IGP reflejaron mejoras en el trimestre julio – septiembre con relación a los anteriores, siendo que el 80.43% de las Unidades Ejecutoras obtuvieron una calificación de categoría alta (80 – 100%). Así mismo, el subindicador de autoevaluación presenta una mejora significativa en el último trimestre evaluado.

Desde el enfoque de los resultados por finalidad, se visualiza un incremento progresivo de las calificaciones en el último periodo conforme a los trimestres anteriores. Resaltando que la finalidad de Protección del Medio Ambiente refleja una tendencia al alza y la mejor calificación en comparación con las demás finalidades.

Causas y justificaciones de desvío: De acuerdo con las autoevaluaciones registradas por las Unidades Ejecutoras en el SIGEF⁴, se obtuvieron los siguientes resultados:

El 16.63% de los desvíos de las metas físicas ejecutadas con respecto a las programadas, se corresponden con aumentos en la demanda de los bienes y/o servicios. En general, esta situación se presenta en entidades que ofrecen productos asociados a la demanda de los usuarios, lo que conlleva un mayor nivel de complejidad al momento de planificar las metas físicas. A pesar de esto, se observa una tendencia decreciente con relación a periodos anteriores, lo que sugiere una mejora en el proceso de programación por parte de las UE's.

Por otro lado, el 14.70% de las variaciones financieras respecto a lo programado son asociadas a retrasos en los procesos de compras. Parte de estos retrasos están vinculados a situaciones internas e inconvenientes con los proveedores. Con relación a periodos anteriores, el porcentaje correspondiente al tercer trimestre es menor al primero, pero ligeramente mayor al segundo. Por lo que, aún se presentan oportunidades de mejora.

⁴ Se refiere a las autoevaluaciones del tercer trimestre.

Indicadores transversales:

En la clasificación de Equidad de Género fue ejecutado un total de RD\$301.5 millones de pesos, representando el 55.05% del presupuesto vigente anual asignado a la referida función. En este particular se destaca el servicio ofrecido a 5,386 mujeres a través de la línea de 24 horas mujeres *212; así como las actividades de liderazgo dirigidas a 3,490 mujeres enfocadas en el fortalecimiento de su autonomía política, económica y social en los espacios de poder político y toma de decisiones.

En lo que respecta a la clasificación de Cambio Climático se ejecutaron RD\$291.93 millones de pesos, lo cual constituye el 61.83% del presupuesto vigente anual. Este presupuesto se destinó a asistir a 31,599 personas a través de operativos, programas de capacitaciones y rescates ante ocurrencia de eventos naturales o antrópicos; además se ha ofrecido apoyo técnico a 32 instituciones públicas y privadas para iniciativas de mitigación y adaptación al cambio climático; así como otros bienes y servicios vinculados a este clasificador.

Cumplimiento financiero por programa

Programas Presupuestarios orientados a Resultados

Ejecución financiera PPor

Enero - Septiembre 2023

Valores en RD\$ millones

Al finalizar el periodo enero - septiembre, estos programas cuentan con la aprobación de modificaciones

presupuestarias de adición, que aumenta el presupuesto vigente a RD\$19,077.41 millones, de los cuales se han ejecutado **RD\$10,211.54** millones, lo que representa un **53.53%**⁵

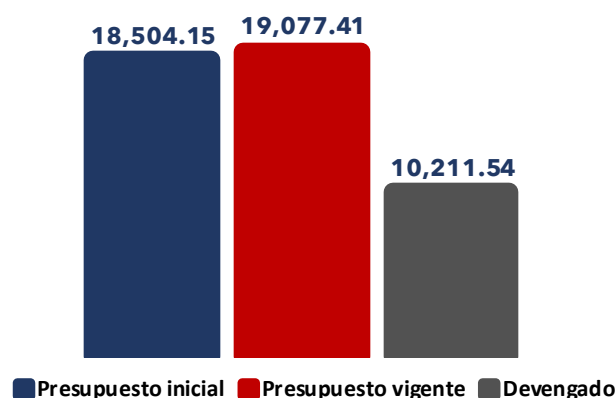

Fuente: Elaboración propia en base a las informaciones extraídas de SIGEF.

Nota: Fecha imputación al 30 de septiembre 2023 - fecha corte al 3 de noviembre 2023.

Ejecución financiera por concepto de gasto PPor

Enero - Septiembre 2023

Valores en RD\$ millones

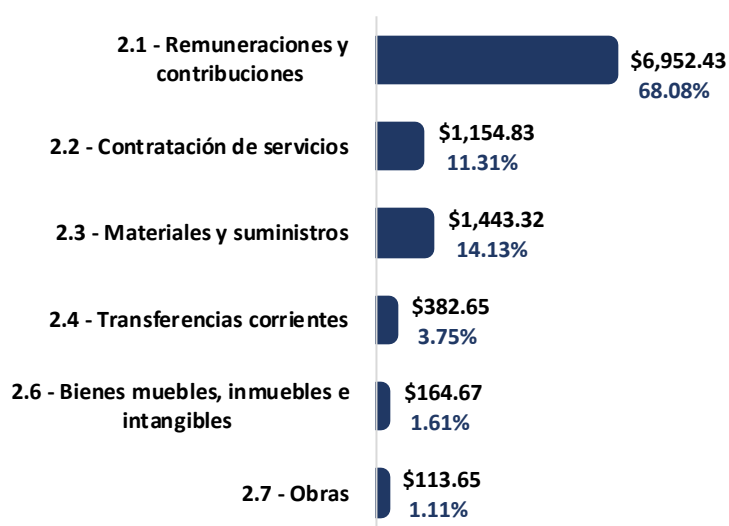

De los RD\$10,211.54 millones devengados en enero - septiembre, el **68.08%** de la ejecución realizada está asociada a **remuneraciones y contribuciones**, seguido por la adquisición de **materiales y suministros** con un **14.13%** y **contratación de servicios** con **11.31%**.

Fuente: Elaboración propia en base a las informaciones extraídas de SIGEF.

Nota: 1. Fecha imputación al 30 de septiembre 2023 - fecha corte al 3 de noviembre 2023. 2. El porcentaje de participación en la ejecución se calcula como el presupuesto devengado de un concepto entre el presupuesto devengado total.

⁵ El porcentaje se obtiene dividiendo el devengado entre el presupuesto vigente.

Actualmente se implementan un total de 13 Programas Presupuestarios orientados a Resultados mediante la participación de 23 Unidades Ejecutoras. La tabla a continuación muestra la ejecución financiera desagregados por programa y su respectiva UE.

Programas / Unidad Ejecutora	Presupuesto vigente	Presupuesto ejecutado	% ejecución ⁶
13 - Reducción de los accidentes de tránsito	\$228.43	\$45.80	20.05%
5182.01.0001 - Instituto Nacional de Tránsito y Transporte Terrestre	\$228.43	\$45.80	20.05%
15 - Desarrollo integral y protección al adulto mayor	\$1,246.39	\$810.17	65.00%
0201.02.0010 - Consejo Nacional de la Persona Envejeciente	\$1,246.39	\$810.17	65.00%
18 - Prevención y control de enfermedades bovinas	\$54.50	\$14.21	26.08%
0210.01.0002 - Dirección General de Ganadería	\$54.50	\$14.21	26.08%
19 - Fomento y desarrollo de la productividad de los sistemas de producción de leche bovina	\$22.20	\$10.56	47.59%
0210.01.0002 - Dirección General de Ganadería	\$22.20	\$10.56	47.59%
21 - Aumento del empleo	\$493.83	\$209.65	42.45%
0209.01.0001 - Ministerio de Trabajo	\$493.83	\$209.65	42.45%
22 - Desarrollo infantil para niños y niñas de 0 a 4 años y 11 meses	\$10,268.43	\$5,552.03	54.07%
5188.01.0001 - Instituto Nacional de Atención Integral a la Primera Infancia (INAPI)	\$10,268.43	\$5,552.03	54.07%
40 - Salud materno neonatal	\$2,069.68	\$1,219.12	58.90%
5180.01.0014 - Hospital Materno-Infantil San Lorenzo de los Mina	\$1,247.95	\$768.34	61.57%
5180.01.0015 - Hospital Universitario Maternidad Nuestra Señora de la Altagracia	\$821.73	\$450.78	54.86%
41 - Prevención y atención de la tuberculosis	\$341.74	\$184.03	53.85%
0201.02.0007 - Programa Supérate	\$31.80	\$22.66	71.26%
0207.01.0001 - Ministerio de Salud Pública y Asistencia Social	\$95.54	\$49.60	51.92%
5180.01.0001 - Dirección Central del Servicio Nacional de Salud	\$214.41	\$111.76	52.13%
42 - Prevención, diagnóstico y tratamiento VIH/SIDA	\$1,724.04	\$1,113.42	64.58%
0207.01.0001 - Ministerio de Salud Pública y Asistencia Social	\$1,069.73	\$927.57	86.71%
0207.01.0007 - Consejo Nacional para el VIH Sida	\$571.11	\$148.89	26.07%
5180.01.0001 - Dirección Central del Servicio Nacional de Salud	\$83.21	\$36.95	44.41%
43 - Detección oportuna y atención al cáncer	\$441.19	\$42.74	9.69%
0207.01.0001 - Ministerio de Salud Pública y Asistencia Social	\$26.90	\$0.56	2.06%
5180.01.0001 - Dirección Central del Servicio Nacional de Salud	\$414.29	\$42.19	10.18%
44 - Detección oportuna y atención al déficit auditivo en niños hasta 5 años	\$60.43	\$2.82	4.66%
5180.01.0001 - Dirección Central del Servicio Nacional de Salud	\$60.43	\$2.82	4.66%
45 - Reducción de embarazo en adolescentes	\$178.93	\$57.25	32.00%
0201.02.0007 - Programa Supérate	\$27.60	\$9.94	36.01%
0207.01.0001 - Ministerio de Salud Pública y Asistencia Social	\$25.20	\$3.75	14.88%

⁶ El porcentaje se obtiene dividiendo el devengado entre el presupuesto vigente.

Programas / Unidad Ejecutora	Presupuesto vigente	Presupuesto ejecutado	% ejecución ⁶
0215.01.0001 - Ministerio de la Mujer	\$24.82	\$8.72	35.14%
5151.01.0001 - Consejo Nacional para la Niñez y la Adolescencia	\$101.31	\$34.84	34.39%
50 - Reducción de crímenes y delitos que afectan a la seguridad ciudadana	\$1,947.62	\$949.74	48.76%
0202.01.0001 - Ministerio de Interior y Policía	\$1,317.30	\$512.14	38.88%
0202.02.0001 - Policía Nacional	\$630.32	\$437.60	69.43%
Total general	\$19,077.41	\$10,211.54	53.53%

Fuente: Elaboración propia en base a las informaciones extraídas de SIGEF.

Nota: Fecha imputación al 30 de septiembre 2023 - fecha corte al 3 de noviembre 2023.

El mayor porcentaje de ejecución, de un **65%**, se corresponde con el programa **15 - Desarrollo integral y protección al adulto mayor**, a cargo del Consejo Nacional de la Persona Envejeciente.

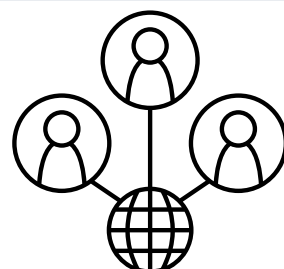

El programa **42 - Prevención, diagnóstico y tratamiento VIH/SIDA**, presenta una ejecución de **64.58%**, devengados por el Ministerio de Salud Pública, el Consejo Nacional para el VIH Sida y la Dirección Central del Servicio Nacional de Salud.

Programas por Productos

Ejecución financiera programas por productos

Enero - Septiembre 2023

Valores en RD\$ millones

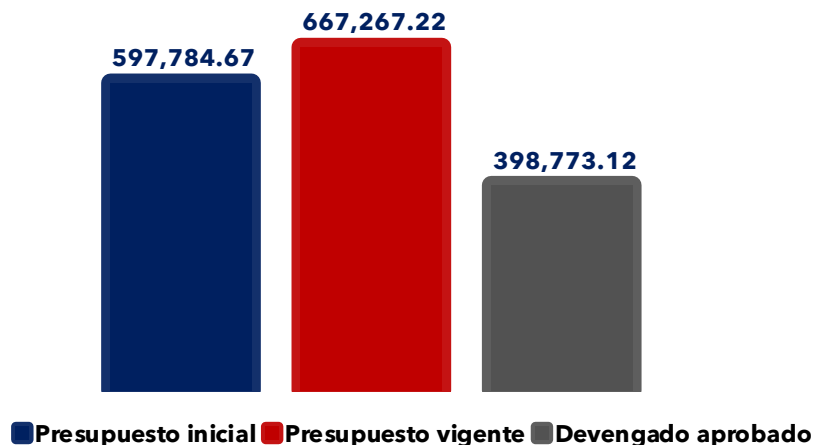

El periodo enero - septiembre presenta una ejecución presupuestaria de **RD\$398,773.12** millones, representando esto el **59.76%** del presupuesto vigente anual.

Fuente: Elaboración propia en base a las informaciones extraídas de SIGEF.

Nota: Fecha imputación al 30 de septiembre 2023 - fecha corte al 3 de noviembre 2023.

Ejecución financiera por concepto de gasto

Enero - Septiembre 2023

Valores en RD\$ millones

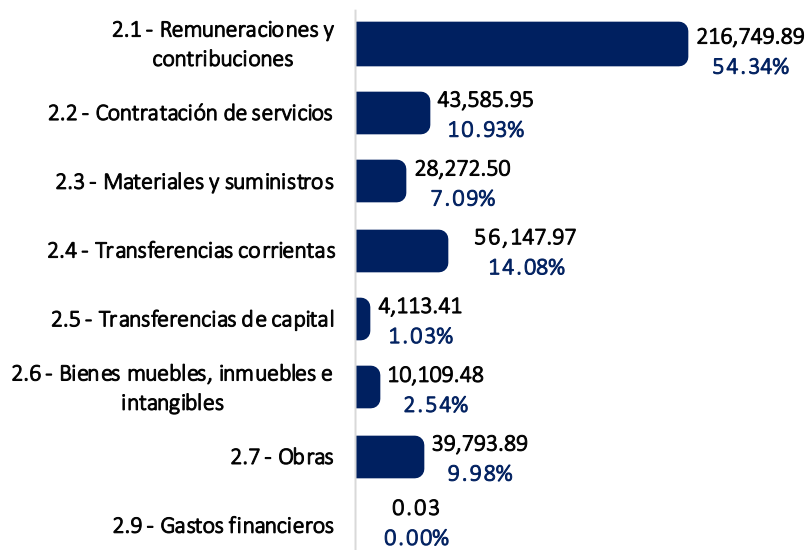

De los RD\$398,773.12 millones devengados durante el periodo enero - septiembre, el **54.34%** de la ejecución realizada durante el periodo está asociada a **remuneraciones y contribuciones**, seguido por las **transferencias corrientes** con un **14.08%** y **contratación de servicios** con **10.93%**.

Fuente: Elaboración propia en base a las informaciones extraídas de SIGEF.

Nota: 1. Fecha de imputación al 30 de septiembre 2023 - fecha corte al 3 de noviembre 2023. 2. El porcentaje de participación en la ejecución se calcula como el presupuesto devengado de un concepto entre el presupuesto devengado total.

Ejecución financiera por finalidad

Enero - Septiembre 2023

Valores en RD\$ millones

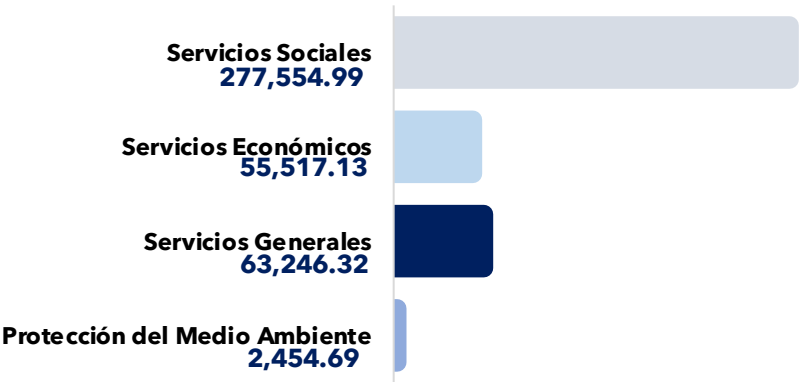

El **69.60%** del gasto está asociado con los **servicios sociales**, seguido por un **15.86%** de vinculado a la finalidad de **servicios generales**, el **13.92%** a **servicios económicos** y el **0.62%** se corresponde con la **protección del medio ambiente**.

Fuente: Elaboración propia en base a las informaciones extraídas de SIGEF.
Nota: Fecha de imputación al 30 de septiembre 2023 - fecha corte al 3 de noviembre 2023.

Desempeño físico financiero

Indicador de la Gestión Presupuestaria



Indicador de la Gestión Presupuestaria

Calificación promedio

Enero - Septiembre

El **desempeño promedio** de las Unidades Ejecutoras evaluadas en los 3 trimestres transcurridos fue de **86.18%**

Ene - Mar	Abr - Jun	Jul - Sep	Promedio
85.50%	85.18%	87.88%	86.18%

Distribución del desempeño

Cantidad de Unidades Ejecutoras

Trimestre Enero - Marzo

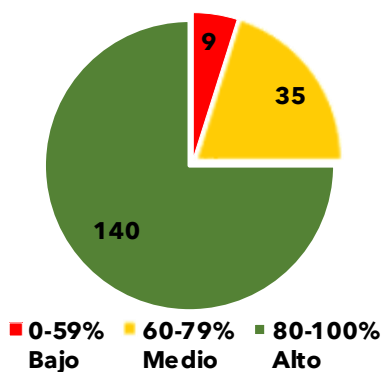

Trimestre Abril - Junio

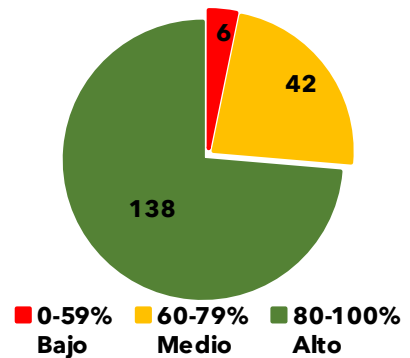

Trimestre Julio - Septiembre

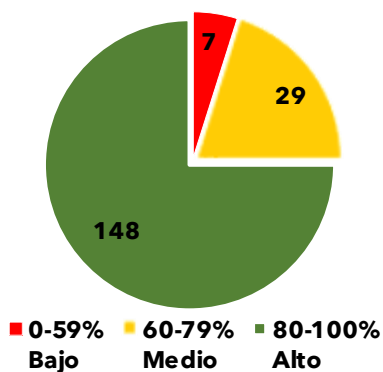

Resultados generales:

Para el tercer trimestre, **80.43%** de las Unidades Ejecutoras obtuvieron una **calificación alta** (80 - 100%); presentando una tendencia de mejora con respecto a los anteriores.

Fuente: Elaboración propia en base a las calificaciones de la evaluación del IGP.

Nota: Categorización conforme a los rangos establecidos en la metodología: Alto (80-100%); Medio (60-79%) y Bajo (0-59%).

Comparación de resultados por subindicador

Enero - Septiembre 2023

Valores en porcentajes

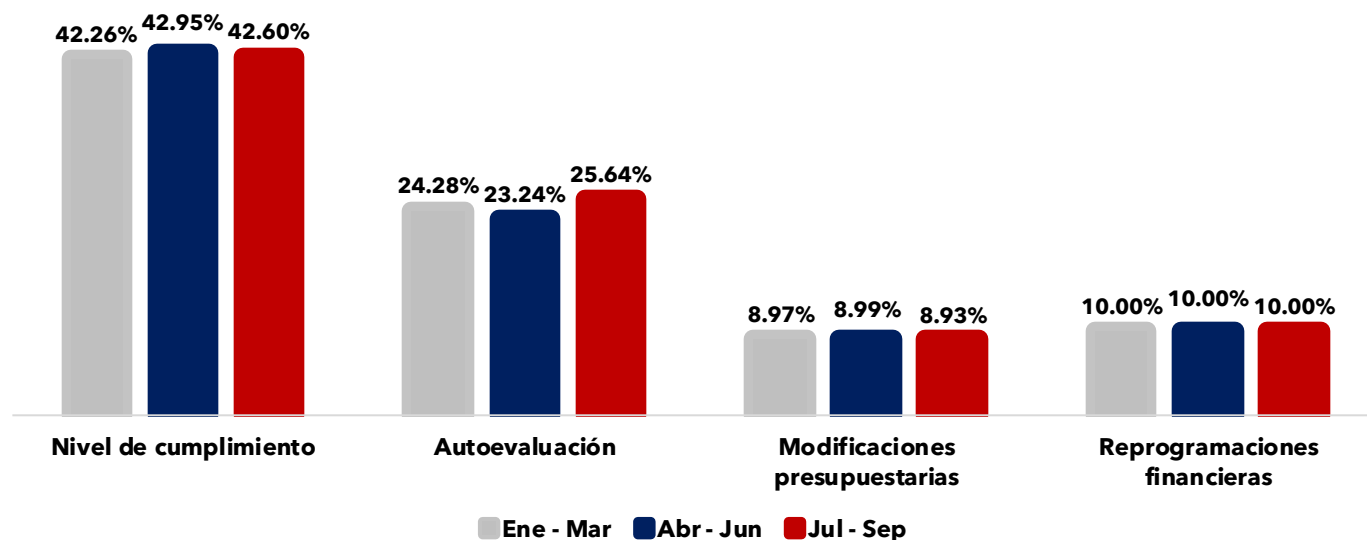

Fuente: elaboración propia en base a las calificaciones de la evaluación del IGP.

Los **subindicadores de Nivel de cumplimiento y Modificaciones presupuestarias** presentan calificaciones promedio de **42.84%** y **8.96%** respectivamente.

El **subindicador de Autoevaluación** refleja una mejoría de **2.4** puntos porcentuales en el último trimestre con respecto a los anteriores.

Comparación de resultados por finalidad

Enero - Septiembre 2023

Valores en porcentajes

Servicios Generales

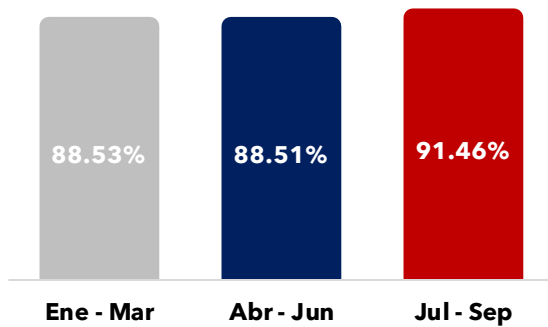

Las Unidades Ejecutoras que pertenecen a los Servicios Generales presentan una mejoría de 2.93 puntos porcentuales con respecto a los periodos pasados.

Servicios Económicos

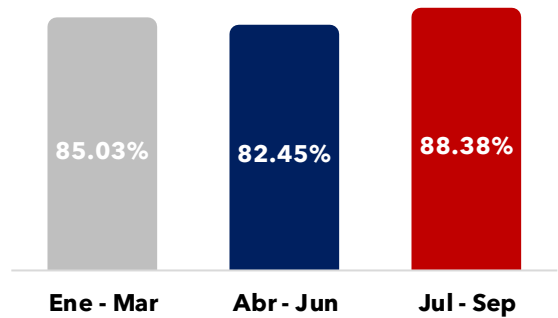

Las calificaciones de Servicios Económicos reflejan un incremento de 3.35 puntos porcentuales en la última evaluación.

Servicios Sociales

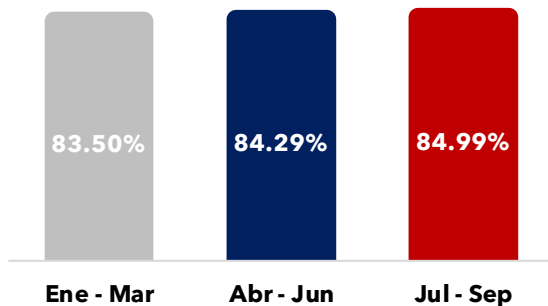

La calificación promedio más alta de la finalidad Servicios Sociales, se presenta en el 3er trimestre con un 84.99%; coincidiendo en la tendencia del resto.

Protección del Medio Ambiente

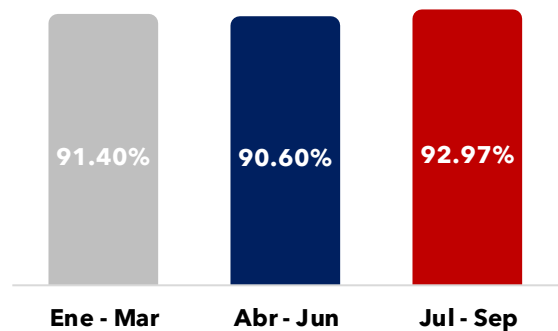

La finalidad de Protección al Medio Ambiente muestra una mejora progresiva y la mejor calificación en comparación con las demás finalidades.

Fuente: Elaboración propia en base a las calificaciones de la evaluación del IGP.

Nota: Calificaciones promedio de aquellas Unidades Ejecutoras identificadas según la función de finalidad: Servicios Generales, Servicios Sociales, Servicios Económicos y Protección al Medio Ambiente.

Causas y justificaciones del desvío

Julio - Septiembre 2023

Las Unidades Ejecutoras presentan trimestralmente las justificaciones los desvíos⁷, si los hubiese, de sus metas ejecutadas respecto a las programadas, tal como lo establece el subindicador de Autoevaluación del IGP. En este contexto, se destacan las siguientes razones en el trimestre julio - septiembre:

Causas del desvío financiero

14.70% de los desvíos en la ejecución financiera se debieron a **retrasos en los procesos de compras** y **el 6%** se vinculan a situaciones de procesos internos, que no permitieron la ejecución presupuestaria conforme fue planificada.

Causas del desvío físico

16.63% de las desviaciones en la ejecución física se atribuyó a un **aumento en la demanda de bienes y/o servicios**. En general, esta situación se presenta en entidades que ofrecen productos asociados a la demanda de los usuarios, lo que conlleva un mayor nivel de complejidad al momento de planificar las metas físicas.

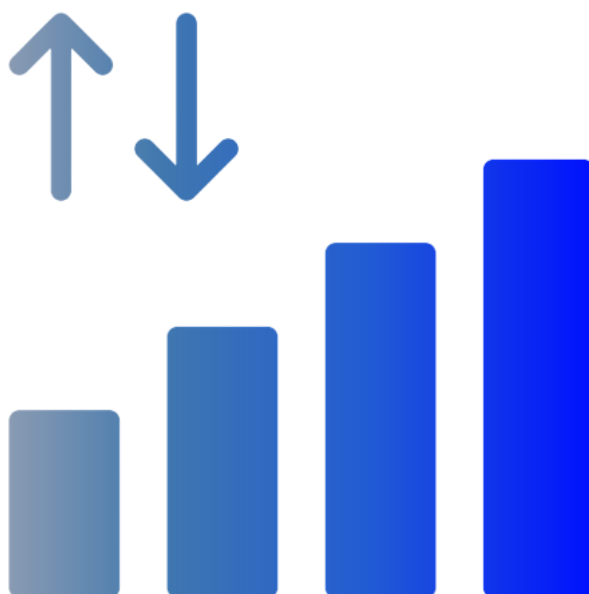

⁷ Las causas y justificaciones de desvío parten de las variaciones generadas (+/- 5%) en las metas ejecutadas conforme a las programadas de cada producto.



Indicadores transversales

Equidad de género

Ejecución financiera de equidad de género

Enero - Septiembre 2023

Valores en RD\$ millones

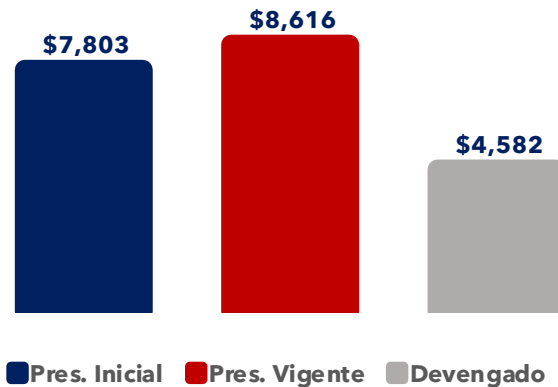

En el periodo enero - septiembre fue ejecutado un **53.18%** del presupuesto vigente, correspondiente al gasto vinculado a equidad de género.

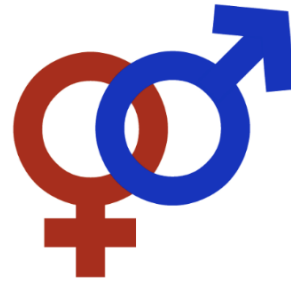

Fuente: Elaboración propia en base a las informaciones extraídas de SIGEF.

Nota: Fecha imputación al 30 de septiembre 2023 - fecha corte al 2024.

Tabla 2. Cumplimiento físico financiero en equidad de género

Enero - Septiembre

Valores en porcentajes

De los RD\$4,582 millones devengados mencionados en el apartado anterior, RD\$3,629 millones están vinculados a programas sustantivos. La siguiente tabla contiene información física y financiera de los productos físicos vinculados de forma directa a equidad de género.

El promedio de cumplimiento financiero para el periodo enero - septiembre fue de un 51.08%. Mientras que, para lo físico fue de un 85.37%.

Unidad Ejecutora / productos	Unidad de Medida	% cumplimiento físico ⁸	% cumplimiento financiero ⁹
0210.01.0001 - Ministerio de Agricultura		77.82%	14.56%
Mujeres rurales involucradas en actividades agropecuarias	Cantidad de mujeres incorporadas a las actividades agropecuarias	77.82%	14.56%

⁸ Se obtiene dividiendo la ejecución física entre la programación física.

⁹ Se obtiene dividiendo la ejecución financiera entre la programación financiera.

0215.01.0001 - Ministerio de la Mujer		84.79%	56.29%
Instituciones del gobierno central, descentralizado y privado reciben certificación Sello Igualando-RD	Número de instituciones con asistencia técnica para certificación Sello Igualando-RD	95.24%	20.54%
Instituciones del sistema educativo en todos sus niveles reciben asistencia técnica para incorporar la perspectiva de género en sus programas y contenidos	Instituciones asistidas	90.00%	63.98%
Instituciones prestadoras de servicios de salud reciben asistencia técnica en la aplicación de la perspectiva de género en sus atenciones	Número instituciones de salud con asistencia técnica en la aplicación de la perspectiva de género en sus atenciones	57.14%	75.52%
Instituciones públicas y privadas reciben asistencia técnica para la transversalización del enfoque de género	Número de instituciones asistidas	96.20%	41.31%
Mujeres de la diáspora víctimas de violencia basada en género e intrafamiliar reciben atenciones legales y psicológicas	Número de mujeres con atenciones recibidas	82.24%	0.00%
Mujeres en situación de vulnerabilidad reciben bono (bono mujer) para la primera vivienda	Número mujeres beneficiadas	70.97%	100.00%
Mujeres participan en acciones dirigidas al fortalecimiento de su autonomía política, económica y social en los espacios de poder político y toma de decisiones	Mujeres participantes	98.31%	100.00%
Mujeres víctimas de viajes irregulares, trata y tráfico ilícito reciben atenciones	Número mujeres víctimas de viajes irregulares, trata y tráfico ilícito reciben atenciones	45.71%	24.96%
Mujeres víctimas de violencia de género e intrafamiliar con atención integral	Cantidad de mujeres víctimas de violencia atendidas	100.00%	84.25%
Personas en situación de emergencias atendidas a través de línea 24 horas Mujer *212	Número de personas atendidas	81.61%	14.27%
Personas reciben capacitación y sensibilización en igualdad y equidad de género	Cantidad de personas capacitadas y sensibilizadas en igualdad de género	100.00%	76.95%
Personas sensibilizadas y capacitadas sobre una vida libre de violencia	Número de los hombres y mujeres que han sido sensibilizados y capacitados	100.00%	73.68%
5103.01.0001 - Consejo Nacional de Población y Familia		100.00%	25.13%
Hombres y mujeres sensibilizados mediante jornadas de capacitación para contribuir con la disminución de la violencia intrafamiliar, equidad e igualdad de género	Porcentaje de hombres y mujeres sensibilizados	100.00%	25.13%
		85.37%	51.08%

Fuente: Elaboración propia en base a las informaciones extraídas de SIGEF.

Nota: Fecha imputación al 30 de septiembre 2023 - fecha corte al 3 de noviembre 2023.

Durante el periodo enero-septiembre, se destacan los siguientes servicios relacionados a equidad de género¹⁰:

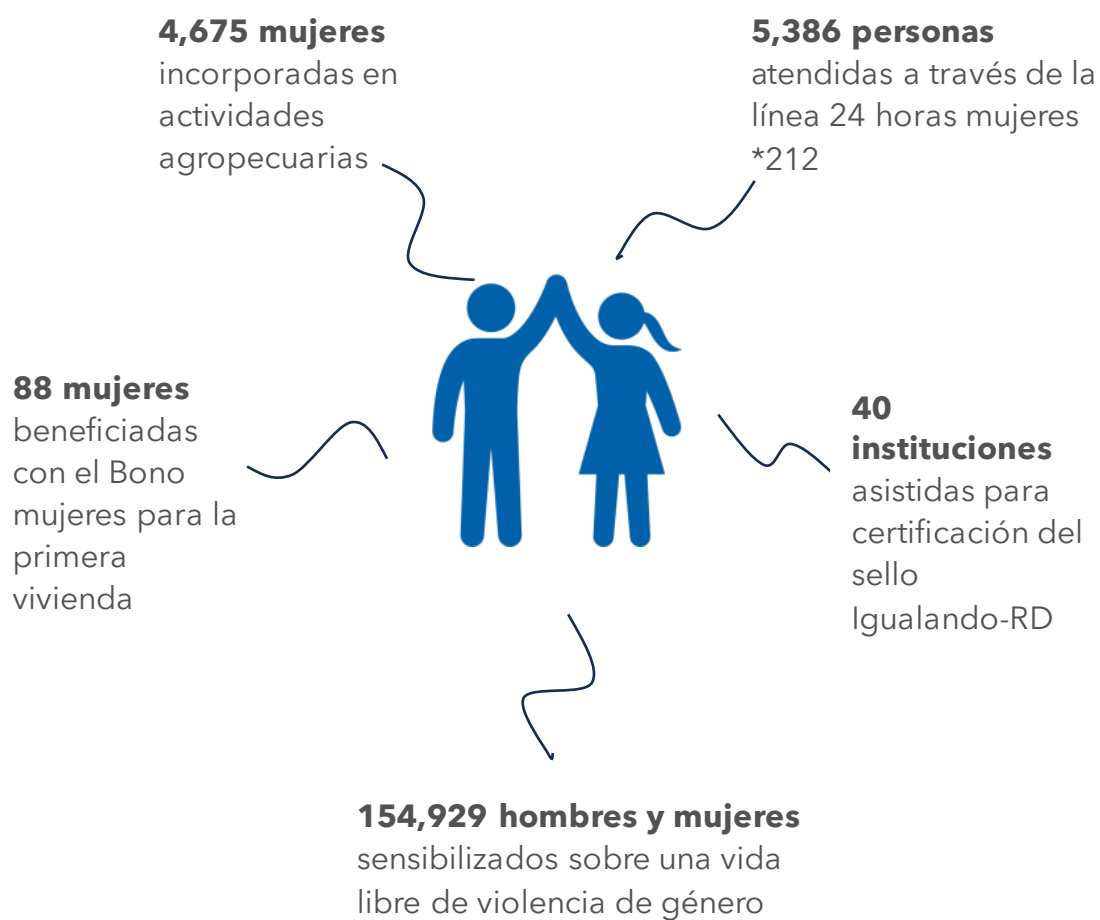

¹⁰ Son las metas alcanzadas por las Unidades Ejecutoras responsables de ofrecer el bien o servicio.

Ejecución financiera de cambio climático

Enero - Septiembre 2023

Valores en RD\$ millones

En el periodo enero - septiembre fue ejecutado un **70.42%** del presupuesto vigente, correspondiente al gasto asignado a cambio climático.

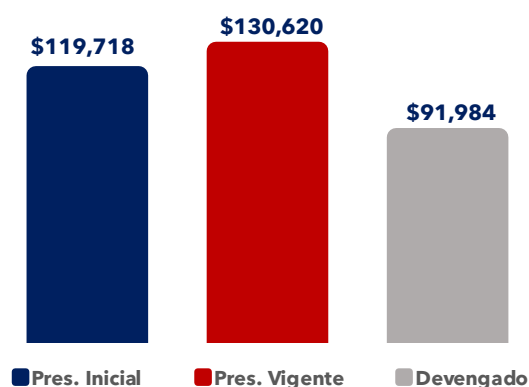

Fuente: Elaboración propia en base a las informaciones extraídas de SIGEF.
Nota: Fecha imputación al 30 de septiembre 2023 - fecha corte al 2024.

Tabla 3. Cumplimiento físico financiero en cambio climático

Enero - Septiembre

Valores en porcentajes

De los RD\$91,984 millones devengados mencionados en el apartado anterior, RD\$15,213 millones están vinculados a programas sustantivos, el resto se corresponde con los programas de actividades centrales y transferencias. La siguiente tabla contiene información física y financiera de los productos físicos vinculados de forma directa a cambio climático.

El promedio de cumplimiento financiero para el periodo enero - septiembre fue de un 77.42%. Mientras que, para lo físico fue de un 80.68%.

Unidad Ejecutora / productos	Unidad de Medida	% cumplimiento físico ¹¹	% cumplimiento financiero ¹²
0201.01.0010 - Consejo Nacional para el Cambio Climático y Mecanismo de Desarrollo Limpio		69.57%	77.49%
Instituciones públicas y privadas reciben apoyo técnico para iniciativas de mitigación y adaptación al cambio climático	Número de iniciativas asistidas	69.57%	77.49%
0201.06.0006 - Centro de operaciones de emergencias (COE)		80.00%	100.00%
Ciudadanos reciben alertas de prevención para la mitigación y reducción de riesgos ante eventos de desastres naturales	Cantidad de alertas emitidas para reducción de riesgos	80.00%	100.00%
0218.01.0001 - Ministerio de Medio Ambiente y Recursos Naturales		100.00%	61.07%
Productores reciben asistencia técnica para el manejo sostenible de tierras y aguas en las zonas afectadas por desertificación y sequía	Número de personas asistidas	100.00%	61.07%
5109.01.0001 - Defensa Civil		73.15%	71.12%
Población recibe asistencia en operativos, capacitación y rescate ante ocurrencia de eventos naturales o antrópicos, para la reducción de eventualidades de gestión de riesgo	Número de personas asistidas	73.15%	71.12%
		80.68%	77.42%

Fuente: Elaboración propia en base a las informaciones extraídas de SIGEF.

Nota: Fecha imputación al 30 de septiembre 2023 - fecha corte al 3 de noviembre 2023.

Durante el periodo enero-septiembre, se destacan los siguientes servicios relacionados a cambio climático¹³:

32 instituciones públicas y privadas con apoyo técnico para iniciativas de mitigación y adaptación al cambio climático

195 productores asistidos para el manejo sostenible de tierras y aguas en las zonas afectadas por desertificación y sequía

31,599 personas asistidas en operativos, capacitación y rescate ante ocurrencia de eventos naturales o antrópicos



28 alertas emitidas por el Centro de Operaciones de Emergencias (COE) para la mitigación y reducción de riesgos ante eventos de desastres naturales

¹¹ Se obtiene dividiendo la ejecución física entre la programación física.

¹² Se obtiene dividiendo la ejecución financiera entre la programación financiera.

¹³ Son las metas alcanzadas por las Unidades Ejecutoras responsables de ofrecer el bien o servicio.

Anexos

Calificaciones Indicador de Gestión Presupuestaria

Enero - Septiembre 2023

Valores en porcentajes

Cod. Capitulo	Cod. Subcapítulo	Unidad Ejecutora	Resultado IGP Ene - Mar	Resultado IGP Abr - Jun	Resultado IGP Jul - Sep	Resultado IGP Promedio
0201	01	0009 - COMISIÓN PRESIDENCIAL DE APOYO AL DESARROLLO PROVINCIAL	93%	72%	73%	79%
0201	01	0010 - CONSEJO NACIONAL PARA EL CAMBIO CLIMÁTICO Y MECANISMO DE DESARROLLO LIMPIO	96%	100%	100%	98%
0201	01	0012 - CONSEJO NACIONAL DE DROGAS	91%	83%	83%	86%
0201	01	0014 - OFICINA DE CUSTODIA Y ADM. DE LOS BIENES INCAUTADOS Y DECOMISADOS	81%	99%	91%	91%
0201	01	0018 - COMISIÓN PERMANENTE DE EFEMÉRIDES PATRIA	32%	90%	98%	73%
0201	01	0024 - AUTORIDAD NACIONAL DE ASUNTOS MARÍTIMOS (ANAMAR)	97%	94%	91%	94%
0201	01	0031 - DIRECCION DE PRENSA DEL PRESIDENTE	98%	87%	100%	95%
0201	01	0032 - DIRECCION DE ESTRATEGIA Y COMUNICACION GUBERNAMENTAL	85%	100%	99%	94%
0201	02	0001 - GABINETE SOCIAL DE LA PRESIDENCIA	74%	86%	89%	83%
0201	02	0003 - PLAN PRESIDENCIAL CONTRA LA POBREZA	95%	95%	100%	97%
0201	02	0004 - COMISION PRESIDENCIAL DE APOYO AL DESARROLLO BARRIAL	95%	61%	91%	82%
0201	02	0007 - PROGRAMA SUPÉRATE	75%	84%	84%	81%
0201	02	0008 - ADMINISTRADORA DE SUBSIDIOS SOCIALES	84%	87%	100%	90%
0201	02	0010 - CONSEJO NACIONAL DE LA PERSONA ENVEJECIENTE	95%	94%	99%	96%
0201	02	0014 - COMEDORES ECONOMICOS DEL ESTADO	98%	90%	90%	93%
0201	02	0015 - DIRECCIÓN GENERAL DE DESARROLLO DE LA COMUNIDAD	99%	98%	94%	97%
0201	02	0016 - DIRECCION GENERAL DE DESARROLLO FRONTERIZO	95%	100%	96%	97%
0201	04	0001 - CONTRALORIA GENERAL DE LA REPUBLICA	89%	98%	93%	93%
0201	06	0004 - SERVICIO INTEGRAL DE EMERGENCIAS	86%	61%	93%	80%
0201	06	0006 - CENTRO DE OPERACIONES DE EMERGENCIAS (COE)	99%	95%	100%	98%
0201	06	0008 - DIRECCION GENERAL DE ETICA E INTEGRIDAD GUBERNAMENTAL	95%	96%	99%	97%
0201	06	0009 - DIRECCIÓN GENERAL DE PROYECTOS ESTRATÉGICOS Y ESPECIALES DE LA PRESIDENCIA DE LA REPÚBLICA (PROPEEP)	97%	75%	93%	88%
0201	06	0010 - UNIDAD TECNICA EJECUTORA DE TITULACION DE TERRENOS DEL ESTADO	93%	76%	85%	84%
0202	01	0001 - MINISTERIO DE INTERIOR Y POLICIA	81%	84%	87%	84%
0202	01	0002 - DIRECCIÓN GENERAL DE MIGRACIÓN	92%	89%	95%	92%
0202	01	0003 - INSTITUTO NACIONAL DE MIGRACION	84%	83%	85%	84%
0202	02	0001 - POLICIA NACIONAL	93%	95%	94%	94%
0202	02	0002 - INSTITUTO POLICIAL DE EDUCACION	92%	95%	92%	93%
0202	02	0004 - DIRECCION CENTRAL DE POLICIA DE TURISMO	81%	90%	93%	88%
0202	02	0005 - DIRECCION GENERAL DE SEGURIDAD DE TRANSITO Y TRANSPORTE TERRESTRE (DIGESETT)	93%	80%	90%	88%
0202	02	0007 - DIRECCION GENERAL DE LA RESERVA DE LA POLICIA NACIONAL	91%	98%	99%	96%
0202	02	0008 - HOSPITAL GENERAL DOCENTE DE LA POLICIA NACIONAL	92%	81%	96%	90%
0202	02	0009 - COMITÉ DE RETIRO DE LA POLICIA NACIONAL	99%	98%	100%	99%
0203	01	0002 - DIRECCION GENERAL DE ESCUELAS VOCACIONALES	92%	94%	99%	95%
0203	01	0003 - FOMENTO Y PRODUCCION CUNARIA	69%	71%	64%	68%

Cod. Capítulo	Cod. Subcapítulo	Unidad Ejecutora	Resultado IGP Ene - Mar	Resultado IGP Abr - Jun	Resultado IGP Jul - Sep	Resultado IGP Promedio
0203	01	0004 - INSTITUTO DE SEGURIDAD SOCIAL DE LAS FUERZAS ARMADAS	99%	94%	98%	97%
0203	01	0005 - HOSPITAL CENTRAL FUERZAS ARMADAS	100%	88%	90%	93%
0203	01	0006 - INSTITUTO CARTOGRAFICO MILITAR DE LAS FUERZAS ARMADAS	100%	91%	97%	96%
0203	01	0009 - INSTITUTO MILITAR DE LOS DERECHOS HUMANOS	100%	94%	94%	96%
0203	01	0010 - 'ESCUELA DE GRADUADOS DE ALTOS ESTUDIOS ESTRATÉGICOS' (EGAE)	80%	95%	95%	90%
0203	01	0012 - CUERPO ESPECIALIZADO DE SEGURIDAD FRONTERIZA TERRESTRE	97%	90%	96%	94%
0203	01	0015 - CUERPOS ESPECIALIZADOS DE SEGURIDAD PORTUARIA	92%	85%	95%	91%
0203	01	0017 - SERVICIO MILITAR VOLUNTARIO	91%	85%	78%	85%
0203	01	0019 - SUPERINTENDENCIA DE VIGILANCIA Y SEGURIDAD PRIVADA	89%	86%	98%	91%
0203	01	0020 - CUERPO ESPECIALIZADO PARA LA SEGURIDAD DEL METRO DE SANTO DOMINGO	68%	87%	90%	82%
0203	01	0026 - Cuerpo Especializado de Seguridad Aeroportuaria y de Aviación Civil (CESAC)	89%	95%	98%	94%
0203	01	0028 - INSTITUTO SUPERIOR PARA LA DEFENSA ' GENERAL JUAN PABLO DUARTE DIEZ' INSUDE.	88%	82%	86%	85%
0203	01	0030 - SERVICIO NACIONAL DE PROTECCION AMBIENTAL	97%	81%	87%	88%
0203	02	0001 - EJERCITO DE LA REPUBLICA DOMINICANA	89%	91%	92%	91%
0203	03	0001 - ARMADA DE LA REPUBLICA DOMINICANA	80%	85%	93%	86%
0203	03	0002 - DIRECCION GENERAL DE DRAGAS, PRESAS Y BALIZAMIENTO, M.G	80%	89%	88%	86%
0203	03	0003 - SERVICIOS DE PESCA	93%	96%	86%	92%
0203	04	0001 - FUERZA AEREA DE LA REPUBLICA DOMINICANA	97%	91%	95%	94%
0203	04	0002 - HOSPITAL MILITAR FAD DR RAMON DE LARA	78%	74%	73%	75%
0203	04	0003 - FORMACION Y CAPACITACION TECNICO PROFESIONAL (IMESA)	78%	99%	51%	76%
0204	01	0001 - MINISTERIO DE RELACIONES EXTERIORES	96%	92%	97%	95%
0204	01	0002 - DIRECCION GENERAL DE PASAPORTES	80%	99%	100%	93%
0204	01	0003 - INSTITUTO DE EDUCACION SUPERIOR	95%	91%	92%	93%
0204	01	0004 - CONSEJO NACIONAL DE FRONTERAS	45%	50%	60%	52%
0205	01	0002 - DIRECCION NACIONAL DE CATASTRO	75%	95%	85%	85%
0205	01	0003 - ADMINISTRACION GENERAL DE BIENES NACIONALES	28%	74%	59%	54%
0205	01	0004 - DIRECCION GENERAL DE CONTRATACIONES PUBLICAS	97%	93%	97%	96%
0205	01	0005 - DIRECCION GENERAL DE POLITICA Y LEGISLACION TRIBUTARIA	95%	100%	99%	98%
0205	01	0006 - CENTRO DE CAPACITACIÓN EN POLITICA Y GESTION FISCAL	100%	82%	79%	87%
0205	01	0008 - TESORERIA NACIONAL	96%	93%	95%	95%
0205	01	0009 - DIRECCIÓN GENERAL DE CONTABILIDAD GUBERNAMENTAL	99%	100%	98%	99%
0205	01	0010 - DIRECCION GENERAL DE PRESUPUESTO	98%	100%	100%	99%
0205	01	0011 - DIRECCION GENERAL DE CREDITO PUBLICO	88%	96%	99%	94%
0205	01	0012 - DIRECCION GENERAL DE JUBILACIONES Y PENSIONES A CARGO DEL ESTADO	96%	95%	99%	97%
0206	01	0001 - MINISTERIO DE EDUCACION	79%	79%	83%	80%
0206	01	0002 - OFICINA DE COOPERACIÓN INTERNACIONAL (OCI)	15%	18%	20%	18%
0206	01	0004 - INSTITUTO NACIONAL DE EDUCACIÓN FISICA	53%	35%	55%	48%
0206	01	0005 - INSTITUTO NACIONAL DE BIENESTAR MAGISTERIAL	99%	100%	98%	99%
0206	01	0006 - INSTITUTO DOM. DE EVALUACIÓN E INVESTIGACIÓN DE LA CALIDAD EDUCATIVA	91%	98%	90%	93%
0206	01	0007 - INSTITUTO NACIONAL DE FORMACIÓN Y CAPACITACIÓN MAGISTERIAL	91%	89%	87%	89%
0206	01	0008 - INSTITUTO SUPERIOR DE FORMACIÓN DOCENTE SALOME UREÑA	94%	84%	72%	83%
0206	01	0010 - INSTITUTO NACIONAL DE BIENESTAR ESTUDIANTIL (INABIE)	79%	81%	74%	78%
0207	01	0001 - MINISTERIO DE SALUD PUBLICA Y ASISTENCIA SOCIAL	49%	70%	68%	62%
0207	01	0007 - CONSEJO NACIONAL PARA EL VIH SIDA	80%	69%	84%	78%

Cod. Capítulo	Cod. Subcapítulo	Unidad Ejecutora	Resultado IGP Ene - Mar	Resultado IGP Abr - Jun	Resultado IGP Jul - Sep	Resultado IGP Promedio
0207	01	0017 - PROGRAMA DE MEDICAMENTOS ESENCIALES	77%	77%	74%	76%
0207	01	0031 - CENTRO DE ATENCIÓN INTEGRAL PARA LA DISCAPACIDAD (CAID)	80%	93%	94%	89%
0208	01	0001 - MINISTERIO DE DEPORTES Y RECREACIÓN	89%	95%	98%	94%
0209	01	0001 - MINISTERIO DE TRABAJO	61%	69%	74%	68%
0210	01	0001 - MINISTERIO DE AGRICULTURA	65%	67%	73%	68%
0210	01	0002 - DIRECCION GENERAL DE GANADERIA	80%	77%	81%	79%
0210	01	0005 - DIRECCION EJECUTIVA DE LA COMISION DE FOMENTO A LA TECNIFICACION DEL SISTEMA NACIONAL DE RIEGO	82%	68%	70%	73%
0211	01	0001 - MINISTERIO DE OBRAS PUBLICAS Y COMUNICACIONES	83%	65%	94%	80%
0211	01	0002 - DIRECCION GENERAL DE EMBELLECIMIENTO DE CARRETERAS Y AVENIDAS DE CIRCUNV.	100%	85%	100%	95%
0211	01	0003 - OFICINA PARA EL REORDENAMIENTO DEL TRANSPORTE	96%	89%	91%	92%
0211	01	0004 - OFICINA METROPOLITANA DE SERVICIOS DE AUTOBUSES	85%	71%	94%	83%
0211	01	0006 - OFICINA NAC. DE EVALUACIÓN SÍSMICA Y VULNERABILIDAD DE INFRAESTRUCTURA	97%	94%	96%	96%
0211	01	0009 - OFICINA NACIONAL DE METEOROLOGÍA	96%	98%	94%	96%
0212	01	0001 - MINISTERIO DE INDUSTRIA, COMERCIO y MIPYMES (MICM)	91%	89%	84%	88%
0212	01	0007 - INDUSTRIA NACIONAL DE LA AGUJA	100%	99%	89%	96%
0212	01	0008 - OFICINA NACIONAL DE DERECHO DE AUTOR	88%	86%	95%	90%
0212	01	0009 - DIRECCION DE FOMENTO Y DESARROLLO DE LA ARTESANIA NACIONAL (FODEARTE)	88%	88%	89%	88%
0212	01	0010 - CONSEJO DE COORDINACIÓN DE LA ZONA ESPECIAL DE DESARROLLO FRONTERIZO (CCDF)	99%	95%	100%	98%
0213	01	0001 - MINISTERIO DE TURISMO	84%	83%	91%	86%
0213	01	0002 - COMITE EJECUTOR DE INFRAESTRUCTA EN ZONAS TURISTICAS (CEIZTUR)	97%	62%	91%	83%
0215	01	0001 - MINISTERIO DE LA MUJER	63%	69%	68%	67%
0216	01	0001 - MINISTERIO DE CULTURA	69%	69%	78%	72%
0216	01	0002 - ORQUESTA SINFÓNICA NACIONAL	100%	92%	73%	88%
0216	01	0003 - BIBLIOTECA NACIONAL PEDRO HENRÍQUEZ UREÑA	69%	88%	79%	79%
0216	01	0005 - DIRECCIÓN GENERAL DE BELLAS ARTES	88%	100%	68%	85%
0216	01	0006 - DIRECCIÓN GENERAL DE MUSEOS	98%	91%	100%	97%
0217	01	0001 - MINISTERIO DE LA JUVENTUD	84%	87%	84%	85%
0218	01	0001 - MINISTERIO DE MEDIO AMBIENTE Y RECURSOS NATURALES	95%	91%	89%	92%
0219	01	0001 - MINISTERIO DE EDUCACION SUPERIOR, CIENCIA Y TECNOLOGIA	92%	91%	92%	92%
0219	01	0002 - INSTITUTO TECNOLÓGICO DE LAS AMÉRICAS	91%	98%	100%	96%
0219	01	0003 - INSTITUTO TECNICO SUPERIOR COMUNITARIO	99%	74%	95%	89%
0219	01	0004 - COMISION INTERNACIONAL ASESORA CIENCIA Y TECNOLOGIA	92%	91%	84%	89%
0220	01	0001 - MINISTERIO DE ECONOMIA, PLANIFICACION Y DESARROLLO	89%	94%	90%	91%
0220	01	0009 - OFICINA NACIONAL DE ESTADISTICAS	94%	94%	94%	94%
0221	01	0001 - MINISTERIO DE ADMINISTRACION PUBLICA	92%	95%	92%	93%
0221	01	0002 - INSTITUTO NACIONAL DE ADMINISTRACION PUBLICA	93%	85%	97%	92%
0221	01	0003 - OFICINA GUBERNAMENTAL DE TECNOLOGIA DE LA INFORMACION Y LA COMUNICACION (OGTIC)	92%	80%	95%	89%
0222	01	0001 - MINISTERIO DE ENERGIA Y MINAS	62%	77%	81%	73%
0222	01	0002 - DIRECCION GENERAL DE MINERIA	99%	93%	90%	94%
0223	01	0001 - MINISTERIO DE LA VIVIENDA, HABITAT Y EDIFICACIONES (MIVHED)	67%	75%	N/A	71%
5102	01	0001 - CENTRO DE EXPORTACION E INVERSION DE LA REPUBLICA DOMINICANA	95%	97%	92%	95%
5103	01	0001 - CONSEJO NACIONAL DE POBLACION Y FAMILIA	62%	66%	74%	67%
5109	01	0001 - DEFENSA CIVIL	98%	100%	96%	98%
5111	01	0001 - INSTITUTO AGRARIO DOMINICANO	98%	93%	94%	95%

Cod. Capitulo	Cod. Subcapitulo	Unidad Ejecutora	Resultado IGP Ene - Mar	Resultado IGP Abr - Jun	Resultado IGP Jul - Sep	Resultado IGP Promedio
5112	01	0001 - INSTITUTO AZUCARERO DOMINICANO	92%	95%	100%	96%
5114	01	0001 - INSTITUTO PARA EL DESARROLLO DEL NOROESTE - INDENOR-	82%	56%	89%	75%
5118	01	0001 - INSTITUTO NACIONAL DE RECURSOS HIDRAULICOS -INDRHI-	94%	90%	90%	91%
5119	01	0001 - INSTITUTO PARA EL DESARROLLO DEL SUROESTE - INDESUR-	100%	94%	60%	85%
5120	01	0001 - JARDIN BOTANICO NACIONAL	86%	92%	99%	92%
5127	01	0001 - SUPERINTENDENCIA DE SEGUROS	96%	100%	100%	99%
5130	01	0001 - PARQUE ZOOLOGICO NACIONAL	92%	98%	93%	94%
5132	01	0001 - INSTITUTO DOMINICANO DE INVESTIGACIONES AGROPECUARIAS Y FORESTALES	91%	82%	87%	87%
5133	01	0001 - MUSEO DE HISTORIA NATURAL	97%	97%	96%	96%
5134	01	0001 - ACUARIO NACIONAL	82%	77%	84%	81%
5135	01	0001 - OFICINA NACIONAL DE LA PROPIEDAD INDUSTRIAL	85%	85%	79%	83%
5136	01	0001 - INSTITUTO DOMINICANO DEL CAFÉ	79%	92%	79%	83%
5137	01	0001 - INSTITUTO DUARTIANO	78%	81%	67%	75%
5138	01	0001 - COMISION NACIONAL DE ENERGIA	100%	94%	100%	98%
5139	01	0001 - SUPERINTENDENCIA DE ELECTRICIDAD	65%	75%	N/A	70%
5140	01	0001 - INSTITUTO DEL TABACO DE LA REPUBLICA DOMINICANA	96%	96%	98%	97%
5143	01	0001 - INSTITUTO DE DESARROLLO Y CREDITO COOPERATIVO	32%	49%	46%	43%
5144	01	0001 - FONDO ESPECIAL PARA EL DESARROLLO AGROPECUARIO	71%	70%	76%	72%
5147	01	0001 - INSTITUTO NACIONAL DE LA UVA	35%	37%	40%	37%
5150	01	0001 - Consejo Nacional de Zonas Francas	84%	69%	96%	83%
5151	01	0001 - CONSEJO NACIONAL PARA LA NIÑEZ Y LA ADOLESCENCIA	87%	93%	90%	90%
5154	01	0001 - INSTITUTO DE INNOVACION EN BIOTECNOLOGIA E INDUSTRIA	77%	87%	97%	87%
5158	01	0001 - DIRECCION GENERAL DE ADUANAS	96%	97%	92%	95%
5161	01	0001 - INSTITUTO NACIONAL DE PROTECCION DE LOS DERECHOS DEL CONSUMIDOR	86%	87%	90%	88%
5162	01	0001 - INSTITUTO DOMINICANO DE AVIACION CIVIL	83%	87%	95%	88%
5163	01	0001 - CONSEJO DOMINICANO DE PESCA Y ACUICULTURA	80%	88%	100%	89%
5165	01	0001 - COMISION REGULADORA DE PRACTICAS DESLEALES EN EL COMERCIO	90%	91%	98%	93%
5166	01	0001 - COMISION NACIONAL DE DEFENSA DE LA COMPETENCIA	95%	100%	100%	98%
5168	01	0001 - ARCHIVO GENERAL DE LA NACION	66%	77%	88%	77%
5169	01	0001 - DIRECCION GENERAL DE CINE (DGCINE)	88%	92%	87%	89%
5171	01	0001 - INSTITUTO DOMINICANO PARA LA CALIDAD (INDOCAL)	98%	99%	97%	98%
5172	01	0001 - ORGANISMO DOMINICANO DE ACREDITACION	94%	85%	93%	90%
5174	01	0001 - Mercados Dominicanos de Abasto Agropecuario	N/A	80%	95%	88%
5175	01	0001 - CONSEJO NACIONAL DE COMPETITIVIDAD	99%	93%	94%	95%
5176	01	0001 - CONSEJO NACIONAL DE DISCAPACITADOS (CONADIS)	85%	76%	86%	82%
5177	01	0001 - CONSEJO NACIONAL DE INVESTIGACIONES AGROPECUARIAS Y FORESTALES (CONIAF)	90%	76%	87%	84%
5179	01	0001 - SERVICIO GEOLOGICO NACIONAL	96%	87%	90%	91%
5180	01	0001 - DIRECCIÓN CENTRAL DEL SERVICIO NACIONAL DE SALUD	78%	85%	87%	83%
5180	01	0002 - HOSPITAL GENERAL DR. VINICIO CALVENTI	94%	88%	96%	93%
5180	01	0004 - HOSPITAL REGIONAL DR. MARCELINO VELEZ SANTANA	65%	73%	86%	75%
5180	01	0005 - HOSPITAL TRAUMATOLOGICO QUIRURGICO PROFESOR JUAN BOSCH	85%	85%	66%	79%
5180	01	0006 - HOSPITAL TRAUMATOLOGICO DR. NEY ARIAS LORA	90%	83%	98%	90%
5180	01	0007 - INSTITUTO NACIONAL DEL CANCER ROSA EMILIA SANCHEZ PEREZ DE TAVAREZ	74%	78%	86%	79%
5180	01	0008 - HOSPITAL PEDIATRICO DR. HUGO MENDOZA, CIUDAD DE LA SALUD	88%	81%	87%	85%

Cod. Capítulo	Cod. Subcapítulo	Unidad Ejecutora	Resultado IGP Ene - Mar	Resultado IGP Abr - Jun	Resultado IGP Jul - Sep	Resultado IGP Promedio
5180	01	0009 - HOSPITAL MATERNO DR. REYNALDO ALMANZAR, CIUDAD DE LA SALUD	99%	95%	88%	● 94%
5180	01	0010 - CENTRO CARDIO-NEURO OFTALMOLÓGICO Y DE TRASPLANTE (CECANOT)	73%	83%	76%	● 77%
5180	01	0011 - CENTRO DE EDUCACIÓN MÉDICA DE AMISTAD DOMINICO-JAPONÉS (CEMADOJA)	96%	71%	84%	● 84%
5180	01	0012 - HOSPITAL GENERAL Y DE ESPECIALIDADES NUESTRA SRA. DE LA ALTAGRACIA	79%	66%	83%	● 76%
5180	01	0013 - CIUDAD SANITARIA LUIS EDUARDO AYBAR	68%	63%	39%	● 57%
5180	01	0014 - HOSPITAL MATERNO-INFANTIL SAN LORENZO DE LOS MINA	85%	89%	89%	● 88%
5180	01	0015 - HOSPITAL UNIVERSITARIO MATERNIDAD NUESTRA SEÑORA DE LA ALTAGRACIA	65%	84%	70%	● 73%
5180	01	0016 - DIRECCIÓN DE SERVICIOS DE ATENCIÓN A EMERGENCIAS EXTRAHOSPITALARIAS	91%	92%	95%	● 93%
5181	01	0001 - INSTITUTO GEOGRÁFICO NACIONAL JOSÉ JOAQUÍN HUNGRÍA MORELL	90%	95%	100%	● 95%
5182	01	0001 - INSTITUTO NACIONAL DE TRÁNSITO Y TRANSPORTE TERRESTRE	77%	75%	73%	● 75%
5183	01	0001 - UNIDAD DE ANÁLISIS FINANCIERO (UAF)	97%	86%	100%	● 95%
5184	01	0001 - DIRECCIÓN GENERAL DE ALIANZAS PÚBLICO-PRIVADAS	94%	85%	92%	● 91%
5187	01	0001 - DIRECCIÓN GENERAL DE RIESGOS AGROPECUARIOS	N/A	66%	97%	● 82%
5188	01	0001 - INSTITUTO NACIONAL DE ATENCIÓN INTEGRAL A LA PRIMERA INFANCIA (INAPI)	86%	97%	89%	● 91%
5202	01	0001 - INSTITUTO DE AUXILIOS	20%	72%	78%	● 57%
5207	01	0001 - CONSEJO NACIONAL DE LA SEGURIDAD SOCIAL - CNSS-	91%	76%	91%	● 86%
5209	01	0001 - DIRECCIÓN GENERAL DE INFORMACIÓN Y DEFENSA DE LOS AFILIADOS	95%	87%	86%	● 89%
5210	01	0001 - INSTITUTO DOMINICANO DE PREVENCIÓN Y PROTECCIÓN DE RIESGOS LABORALES	97%	97%	92%	● 95%
5211	01	0001 - TESORERÍA DE LA SEGURIDAD SOCIAL	90%	94%	96%	● 93%