GOBIERNO DE LA
REPÚBLICA DOMINICANA

PRESUPUESTO

2026

ANEXO I

PRESUPUESTO DE INGRESOS Y GASTOS DEL GOBIERNO CENTRAL

LEY NÚM. 99-25 DE PRESUPUESTO GENERAL DEL ESTADO 2026

CONTENIDO / INDICE

CONTENIDO

PARTE I: PRESUPUESTO DE INGRESOS Y GASTOS DEL GOBIERNO CENTRAL

I. PODER LEGISLATIVO

0101 - SENADO DE LA REPÚBLICA 10

0102 - CÁMARA DE DIPUTADOS 18

II. PODER EJECUTIVO

0201 - PRESIDENCIA DE LA REPÚBLICA 28

0202 - MINISTERIO DE INTERIOR Y POLICÍA 65

0203 - MINISTERIO DE DEFENSA 78

0204 - MINISTERIO DE RELACIONES EXTERIORES 98

0205 - MINISTERIO DE HACIENDA Y ECONOMÍA 106

0206 - MINISTERIO DE EDUCACIÓN 121

0207 - MINISTERIO DE SALUD PÚBLICA Y ASISTENCIA SOCIAL 264

0208 - MINISTERIO DE DEPORTES, EDUCACIÓN FÍSICA Y RECREACIÓN 282

0209 - MINISTERIO DE TRABAJO 296

0210 - MINISTERIO DE AGRICULTURA 306

0211 - MINISTERIO DE OBRAS PÚBLICAS Y COMUNICACIONES 321

0212 - MINISTERIO DE INDUSTRIA, COMERCIO Y MIPYMES 440

0213 - MINISTERIO DE TURISMO 452

0214 - PROCURADURÍA GENERAL DE LA REPÚBLICA 492

0215 - MINISTERIO DE LA MUJER 500

0216 - MINISTERIO DE CULTURA 510

0217 - MINISTERIO DE LA JUVENTUD 520

0218 - MINISTERIO DE MEDIO AMBIENTE Y RECURSOS NATURALES 528

0219 - MINISTERIO DE EDUCACIÓN SUPERIOR, CIENCIA Y TECNOLOGÍA 547

0221 - MINISTERIO DE ADMINISTRACIÓN PÚBLICA 555

0222 - MINISTERIO DE ENERGÍA Y MINAS 563

0223 - MINISTERIO DE LA VIVIENDA, HÁBITAT Y EDIFICACIONES 572

0224 - MINISTERIO DE JUSTICIA 589

0998 - ADMINISTRACIÓN DE DEUDA PÚBLICA Y ACTIVOS FINANCIEROS 593
0999 - ADMINISTRACIÓN DE OBLIGACIONES DEL TESORO NACIONAL 596

III. PODER JUDICIAL
0301- PODER JUDICIAL 602

IV. ÓRGANOS POR RANGO CONSTITUCIONAL
0401 - JUNTA CENTRAL ELECTORAL 610
0402 - CÁMARA DE CUENTAS 618
0403 - TRIBUNAL CONSTITUCIONAL 626
0404 - DEFENSOR DEL PUEBLO 634
0405 - TRIBUNAL SUPERIOR ELECTORAL 642
0406 - OFICINA NACIONAL DE DEFENSA PÚBLICA 650

PARTE II - INFORMACIONES ADICIONALES DEL GASTO
I. PRESUPUESTO DE GASTOS SEGÚN CAPITULO Y PROGRAMAS 2023-2026 663
II. TRANSFERENCIAS CORRIENTES A LAS ASOCIACIONES SIN FINES DE LUCRO (ASFL) 679
III. RECURSOS EXTERNOS Y CONTRAPARTIDAS 703
IV. PROYECTOS DE INVERSIÓN POR DISTRIBUCIÓN GEOGRÁFICA 727

ANEXO I
PRESUPUESTO DE INGRESOS Y GASTOS DEL GOBIERNO CENTRAL

PODER LEGISLATIVO

0101

CAPÍTULO
SENADO DE LA REPÚBLICA

SENADO DE LA REPÚBLICA

Misión

Legislar, representar, fiscalizar y ejercer control político en nombre del pueblo dominicano, procurando su desarrollo; velando por la convivencia dentro de un Estado Social y Democrático de Derecho.

Visión

Ser reconocido como un ente representativo, democrático, participativo, ejerciendo sus funciones, en nombre del pueblo dominicano, con honestidad, eficiencia, transparencia, impulsando acciones que permitan desarrollar de manera efectiva el mandato constitucional, apoyado en un equipo humano altamente responsable.

SENADO
REPUBLICA DOMINICANA

Organigrama Estructural

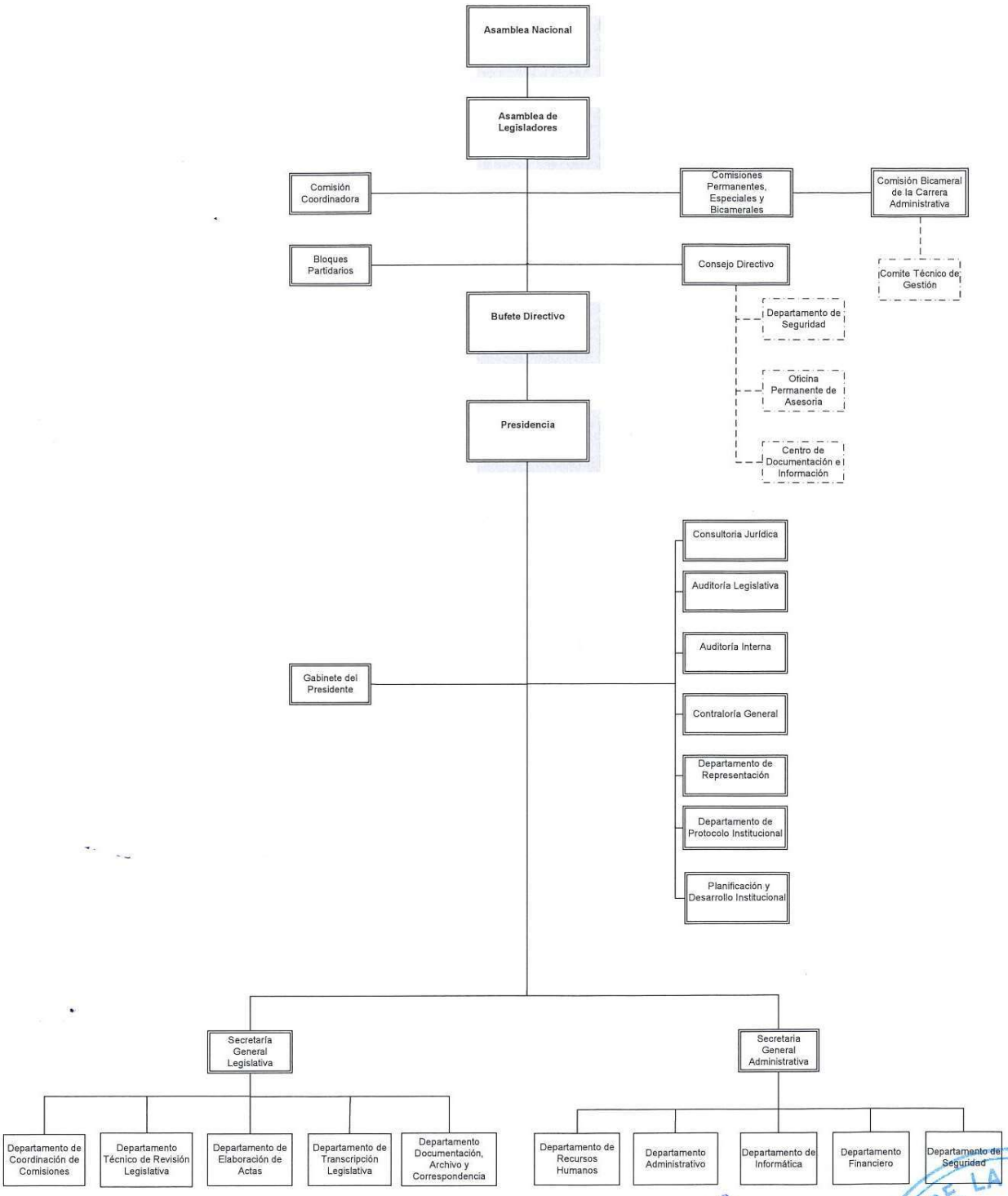

Isnelda Guzmán De Jesús
Directora de Planificación y Desarrollo Institucional

SENADO DE LA REPUBLICA
PLANIFICACION Y DESARROLLO
Santo Domingo, R.D.

0101 - SENADO DE LA REPÚBLICA

Distribución Institución Según Estructura Programática, Fuentes de Financiamiento y Organismo Financiador

Ley de Presupuesto 2026

Valores RD$

CAPÍTULO - SUBCAPÍTULO - ESTRUCTURA PROGRAMÁTICA	FUENTE DE FINANCIAMIENTO	FUENTE ESPECÍFICA	ORGANISMO FINANCIADOR	TOTAL
0101- SENADO DE LA REPÚBLICA				**3,010,779,124**
01- CÁMARA DE SENADORES				**3,010,779,124**
11- Representación, fiscalización y gestión legislativa				**2,589,079,124**
02- Población nacional con representación legislativa				**2,589,079,124**
00- N/A				**2,589,079,124**
0001- Dirección y Administración	10 - Fondo General	0100 - Fondo General	100 - Tesoro Nacional	2,331,883,124
0002- Representación, Fiscalización, Control, Discusión y Aprobación de Iniciativas Legislativas Tomadas en Consideración	10 - Fondo General	0100 - Fondo General	100 - Tesoro Nacional	257,196,000
98- Administración de contribuciones especiales				**421,700,000**
00- Acciones que no generan producción				**421,700,000**
00- N/A				**421,700,000**
0000- Administración de Contribuciones Especiales	10 - Fondo General	0100 - Fondo General	100 - Tesoro Nacional	421,700,000
TOTAL GENERAL				**3,010,779,124**

Fuente : Sistema de Información de la Gestión Financiera (SIGEF)

0102

CAPÍTULO
CÁMARA DE DIPUTADOS

CÁMARA DE DIPUTADOS

Misión

Representar al pueblo dominicano y legislar a su favor, para el desarrollo y consolidación del estado social y democrático de derecho, ejerciendo las atribuciones constitucionales de control y fiscalización de los demás poderes del Estado.

Visión

Ser un organismo dinámico, proactivo y vanguardista de representación, legislación y fiscalización, altamente valorado por la sociedad, que vela por los intereses y aspiraciones del pueblo dominicano, mediante el ejercicio de sus funciones constitucionales y la actuación efectiva y ejemplar de sus miembros.

Cámara de Diputados de la República Dominicana
Organigrama General

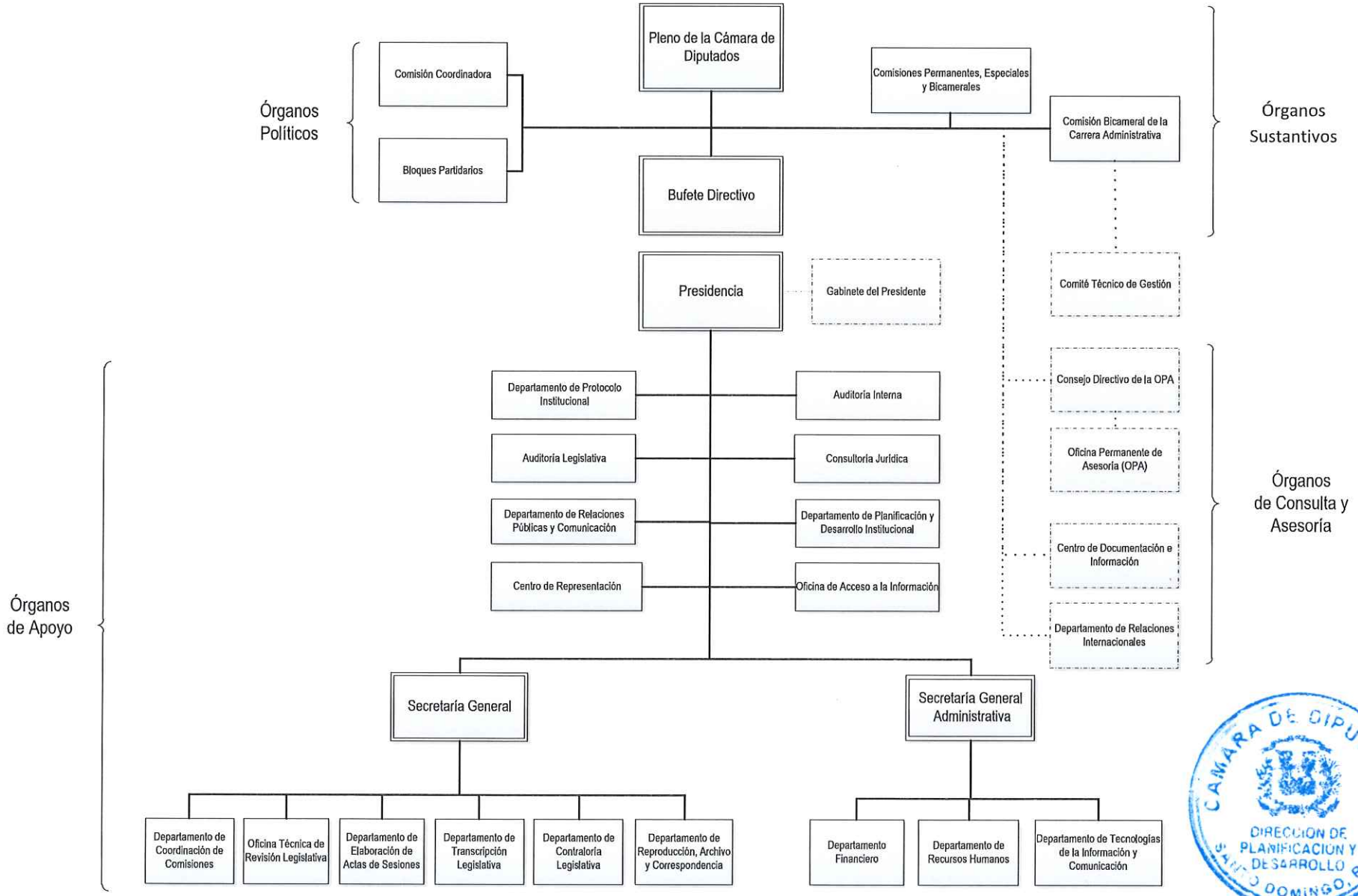

CAMARA DE DIPUTADOS
DIRECCION DE PLANIFICACION Y DESARROLLO
SANTO DOMINGO, R.D.

0102 - CÁMARA DE DIPUTADOS

Distribución Institución Según Estructura Programática, Fuentes de Financiamiento y Organismo Financiador
Ley de Presupuesto 2026
Valores RD$

CAPÍTULO - SUBCAPÍTULO - ESTRUCTURA PROGRAMÁTICA	FUENTE DE FINANCIAMIENTO	FUENTE ESPECÍFICA	ORGANISMO FINANCIADOR	TOTAL
0102- CÁMARA DE DIPUTADOS				**5,897,016,059**
01- CÁMARA DE DIPUTADOS				**5,897,016,059**
11- Representación, fiscalización y gestión legislativa				**5,298,715,569**
02- Población nacional recibe servicios de representación, fiscalización y gestión legislativa				**5,298,715,569**
00- N/A				**5,298,715,569**
0001- Dirección y Administración	10 - Fondo General	0100 - Fondo General	100 - Tesoro Nacional	4,086,417,338
0002- Discusión de Iniciativas Legislativas y Fiscalización	10 - Fondo General	0100 - Fondo General	100 - Tesoro Nacional	1,018,715,219
0003- Legislación Parlacen	10 - Fondo General	0100 - Fondo General	100 - Tesoro Nacional	193,583,012
98- Administración de contribuciones especiales				**598,300,490**
00- Acciones que no generan producción				**598,300,490**
00- N/A				**598,300,490**
0000- Administración de Contribuciones Especiales	10 - Fondo General	0100 - Fondo General	100 - Tesoro Nacional	598,300,490
TOTAL GENERAL				**5,897,016,059**

Fuente : Sistema de Información de la Gestión Financiera (SIGEF)

PODER EJECUTIVO

0201

CAPÍTULO
PRESIDENCIA DE LA REPÚBLICA

PRESIDENCIA DE LA REPÚBLICA

Misión

Asegurar la evaluación y fiscalización del debido recaudo, manejo uso e inversión de los recursos públicos, a través de la rectoría del Sistema de Nacional de Control Interno.

Visión

Ser referente de excelencia con los más altos estándares de calidad en la rectoría del control interno y la fiscalización de los recursos públicos, con una gestión ética, eficiente, eficaz y transparente, que inspire confianza y credibilidad para el beneficio de la sociedad dominicana.

MINISTERIO ADMINISTRATIVO DE LA PRESIDENCIA (MAPRE)

Organigrama Estructural

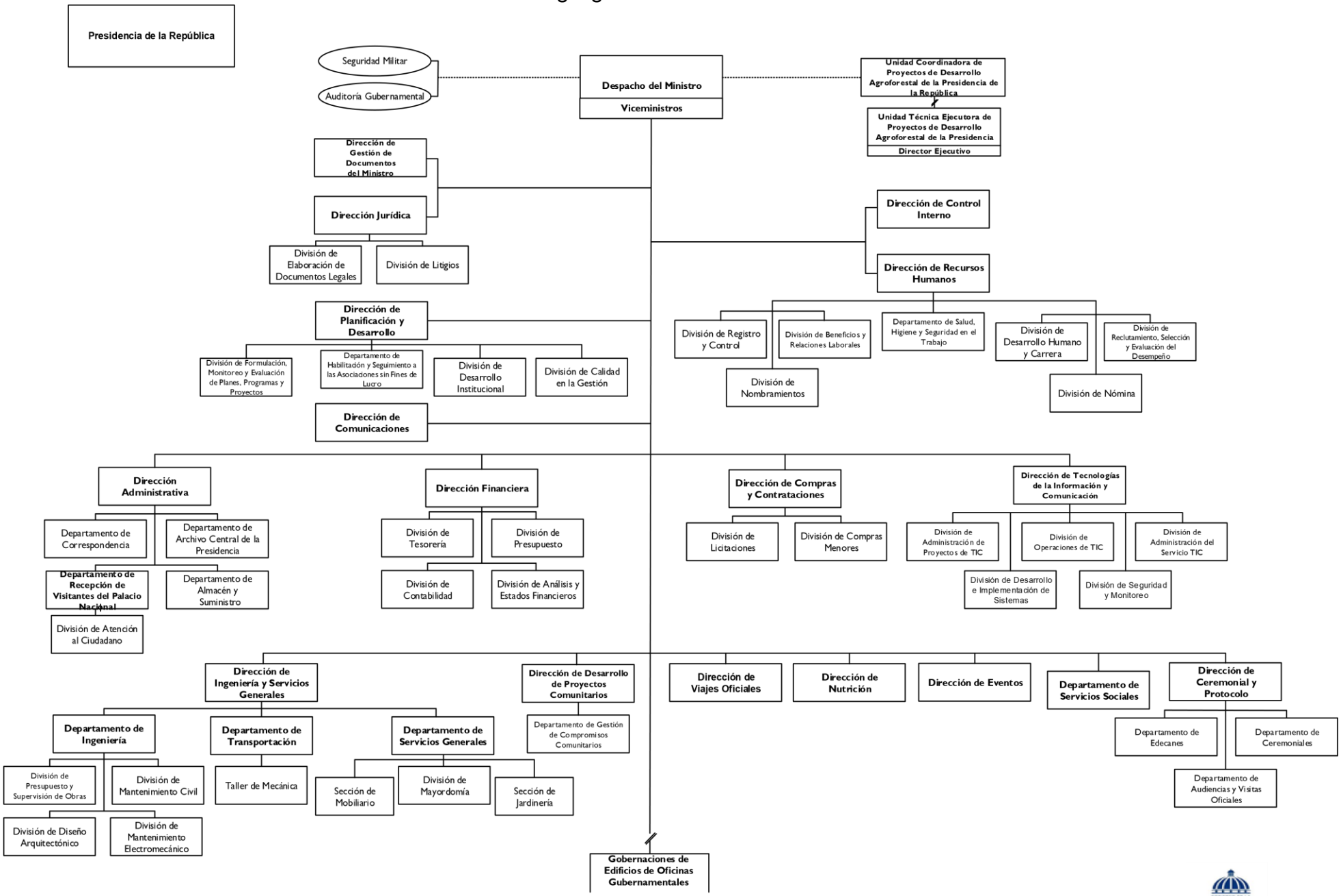

Dirección de Diseño Organizacional

Res. Núm. 2-2020, del 13 de marzo de 2020, refrendada por el MAP

GABINETE DE COORDINACIÓN DE POLÍTICA SOCIAL (GCPS)

Organigrama Estructural

Res. Núm. 0007-2022, del 07 de abril de 2022, refrendada por el MAP

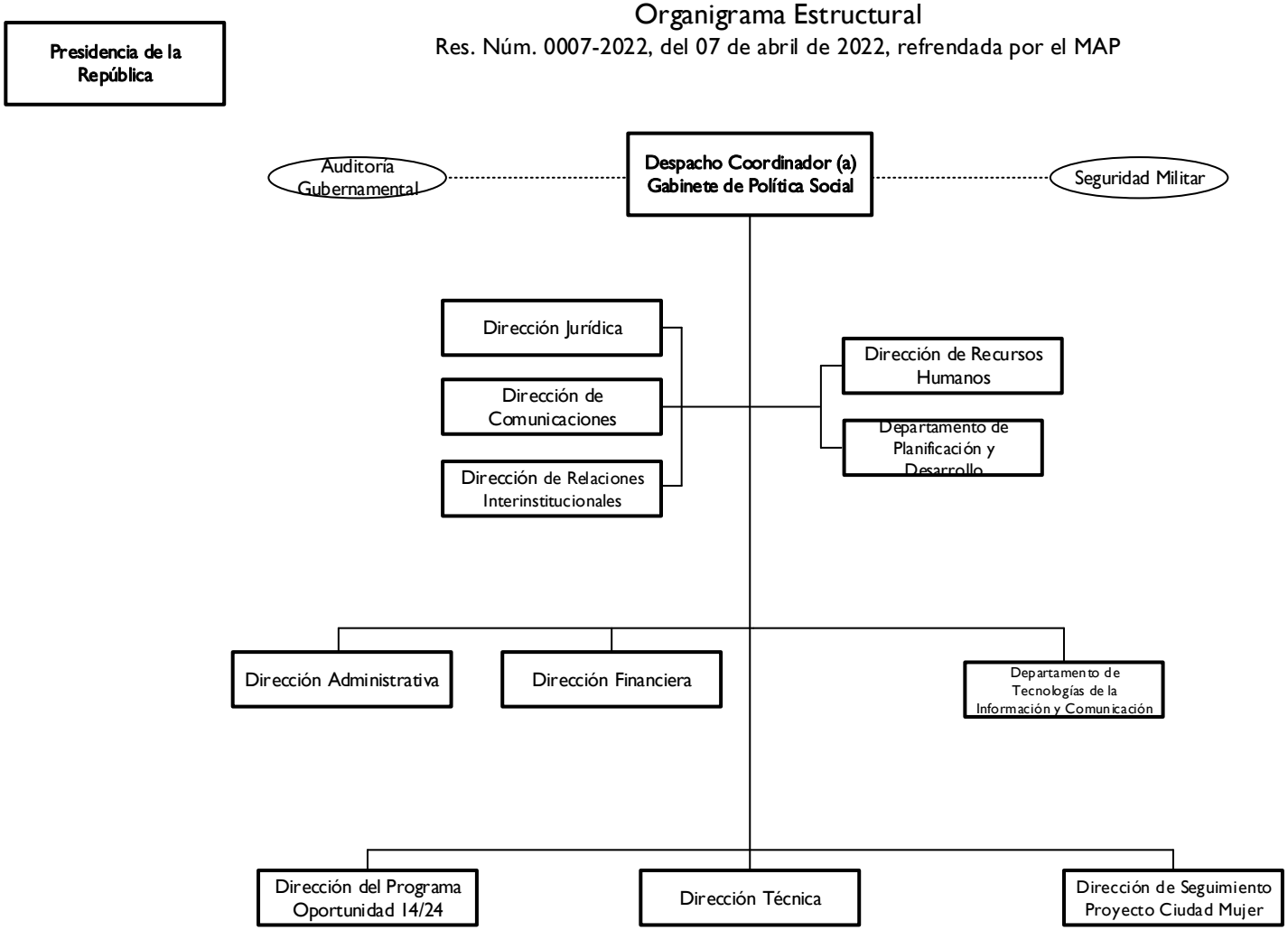

Dirección de Diseño Organizacional

CONTRALORIA GENERAL DE LA REPUBLICA
ORGANIGRAMA

Resolución No. 0004-2018 de fecha 20 de Noviembre 2018

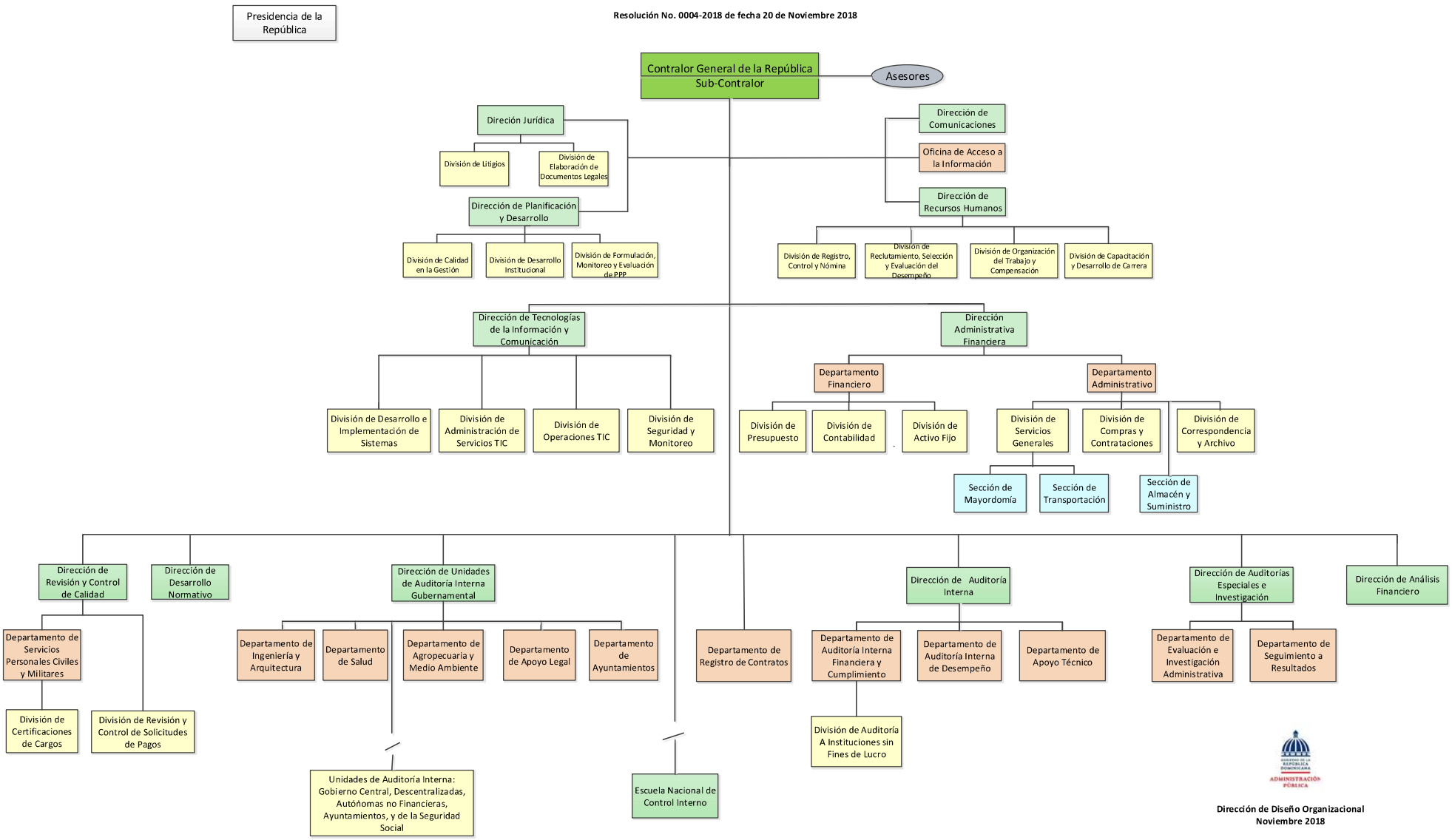

Dirección de Diseño Organizacional
Noviembre 2018

MINISTERIO DE LA PRESIDENCIA (MINPRE)
Organigrama Estructural
Res. Núm. MINPRE-2022-07, del 03 de agosto de 2022, refrendada por el MAP

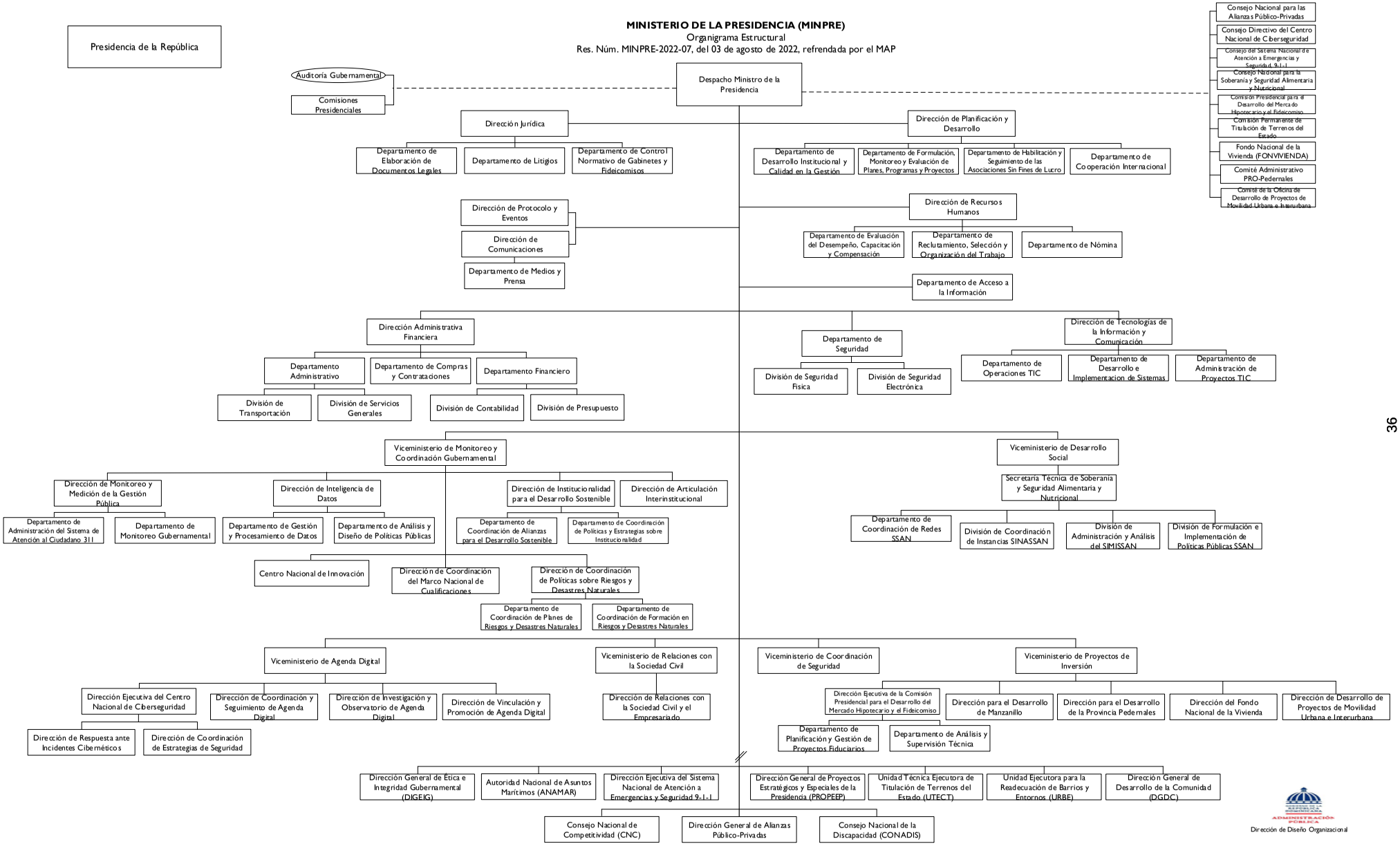

0201 - PRESIDENCIA DE LA REPÚBLICA

Distribución Institución Según Estructura Programática, Fuentes de Financiamiento y Organismo Financiador
Ley de Presupuesto 2026
Valores RD$

CAPÍTULO - SUBCAPÍTULO - ESTRUCTURA PROGRAMÁTICA	FUENTE DE FINANCIAMIENTO	FUENTE ESPECÍFICA	ORGANISMO FINANCIADOR	TOTAL
0201- PRESIDENCIA DE LA REPÚBLICA				**130,289,851,958**
01- MINISTERIO ADMINISTRATIVO DE LA PRESIDENCIA				**21,640,149,453**
01- Actividades centrales				**5,448,101,379**
00- Acciones que no generan producción				**5,448,101,379**
00- N/A				**5,448,101,379**
0001- Dirección y Administración del Ministerio Administrativo de la Presidencia	10 - Fondo General	0100 - Fondo General	100 - Tesoro Nacional	1,952,525,136
0002- Administración del Edificio Juan Pablo Duarte	10 - Fondo General	0100 - Fondo General	100 - Tesoro Nacional	86,746,493
0018- Dirección y Coordinación de la Vice Presidencia de la República	10 - Fondo General	0100 - Fondo General	100 - Tesoro Nacional	400,691,008
0020- Coordinación y Apoyo de Planes Presidenciales	10 - Fondo General	0100 - Fondo General	100 - Tesoro Nacional	132,064,966
0021- Elaboración, Gestión y Seguimiento de Las Normas Jurídicas	10 - Fondo General	0100 - Fondo General	100 - Tesoro Nacional	132,964,349
0021- Elaboración, Gestión y Seguimiento de Las Normas Jurídicas	20 - Fondos con Destino Específico	2125 - Patrimonio Publico Recuperado (Decreto 22-21)	112 - Recaudaciones Directas de Las Instituciones	93,970,813
0022- Gestion de la Prevencion de Las Actividades Ilicitas de Drogas y Sustancias Controladas, a Nivel Nacional	10 - Fondo General	0100 - Fondo General	100 - Tesoro Nacional	2,640,473,490
0023- Coordinación Presidencial de Viajes Oficiales	10 - Fondo General	0100 - Fondo General	100 - Tesoro Nacional	8,665,124
11- Fondo a cargo del Poder Ejecutivo				**6,242,781,293**
00- Acciones que no generan producción				**6,242,781,293**
00- N/A				**6,242,781,293**
0001- Fondo para el 5% Atencion Necesidades Publica	10 - Fondo General	0100 - Fondo General	104 - Recursos de Las Apropiaciones del 5% Sr. Presidente	5,647,993,656
0002- Fondo del 1% para Imprevistos y Calamidades	10 - Fondo General	0100 - Fondo General	105 - Recursos de Las Apropiaciones del 1% Sr. Presidente	594,787,637
15- Gestión integrada del control y reducción de la demanda de drogas				**240,382,534**
01- Acciones Comunes P15				**167,132,009**
00- N/A				**167,132,009**
0001- Dirección y Coordinación	10 - Fondo General	0100 - Fondo General	100 - Tesoro Nacional	167,132,009
04- Organizaciones se benefician de formaciones y estrategias en políticas de drogas dirigidas a la población				**68,137,944**
00- N/A				**68,137,944**
0001- Servicios de Orientación y Capacitación	10 - Fondo General	0100 - Fondo General	100 - Tesoro Nacional	68,137,944
05- Usuarios acceden a estadísticas sobre prevención, trafico y consumo de drogas				**5,112,581**
00- N/A				**5,112,581**
0001- Obtener, Analizar y Divulgar Datos e Información Sobre Prevención, Tráfico y Consumo de Drogas	10 - Fondo General	0100 - Fondo General	100 - Tesoro Nacional	5,112,581

0201 - PRESIDENCIA DE LA REPÚBLICA

Distribución Institución Según Estructura Programática, Fuentes de Financiamiento y Organismo Financiador
Ley de Presupuesto 2026
Valores RD$

CAPÍTULO - SUBCAPÍTULO - ESTRUCTURA PROGRAMÁTICA	FUENTE DE FINANCIAMIENTO	FUENTE ESPECÍFICA	ORGANISMO FINANCIADOR	TOTAL
0201- PRESIDENCIA DE LA REPÚBLICA				**130,289,851,958**
01- MINISTERIO ADMINISTRATIVO DE LA PRESIDENCIA				**21,640,149,453**
18- Coordinación y fomento de las actividades culturales				**75,125,754**
02- Sociedad dominicana accede a eventos y festejos en conmemoración de jornadas patrióticas				**75,125,754**
00- N/A				**75,125,754**
0001- Dirección y Coordinación	10 - Fondo General	0100 - Fondo General	100 - Tesoro Nacional	45,060,003
0002- Planificación y Ejecución de Eventos y Festejos Patrióticos	10 - Fondo General	0100 - Fondo General	100 - Tesoro Nacional	30,065,751
22- Apoyo al desarrollo provincial				**2,518,934,940**
02- Comunidades reciben los beneficios de la ejecución de proyectos sociales de infraestructura para su desarrollo integral				**818,934,940**
00- N/A				**818,934,940**
0001- Dirección y Coordinación	10 - Fondo General	0100 - Fondo General	100 - Tesoro Nacional	818,934,940
03- Construcción de obras Comunitarias				**101,070,975**
12- Construcción y Reconstrución de Destacamentos Policiales en Comunidades del Distrito Nacional				**73,808,208**
0051- Remodelación Destacamento Policía Nacional Las Cañitas T1	10 - Fondo General	0100 - Fondo General	100 - Tesoro Nacional	4,600,540
0052- Remodelación Destacamento Policía Nacional en Simón Bolívar T1.	10 - Fondo General	0100 - Fondo General	100 - Tesoro Nacional	3,596,701
0053- Remodelación Destacamento Policía Nacional la Zurza Ii T1	10 - Fondo General	0100 - Fondo General	100 - Tesoro Nacional	1,940,920
0055- Remodelación Destacamento Policía Nacional en Gualey T2	10 - Fondo General	0100 - Fondo General	100 - Tesoro Nacional	3,940,920
0056- Construcción Destacamento Policía Nacional de Ensanche la Fe T2	10 - Fondo General	0100 - Fondo General	100 - Tesoro Nacional	-
0061- Construcción Destacamento Policía Nacional Mono Mojao Villa Consuelo T1	10 - Fondo General	0100 - Fondo General	100 - Tesoro Nacional	-
0066- Construcción Destacamento Policía Nacional Villa María T2	10 - Fondo General	0100 - Fondo General	100 - Tesoro Nacional	6,899,798
0067- Construcción Destacamento Policía Nacional Supervisaría C-6-3, Feria Ganadera T2	10 - Fondo General	0100 - Fondo General	100 - Tesoro Nacional	5,936,215
0068- Remodelación Destacamento Policía Nacional Villa Agrícolas T2	10 - Fondo General	0100 - Fondo General	100 - Tesoro Nacional	3,200,000
0069- Remodelación Destacamento Policía Nacional Mirador Sur T1	10 - Fondo General	0100 - Fondo General	100 - Tesoro Nacional	5,161,370
0070- Construcción Destacamento Policía Nacional San Carlos T2	10 - Fondo General	0100 - Fondo General	100 - Tesoro Nacional	4,200,000
0071- Construcción Destacamento Policía Nacional Barrio Nuevo, Sabana Perdida T1	10 - Fondo General	0100 - Fondo General	100 - Tesoro Nacional	7,549,679
0072- Remodelación Destacamento Policía Nacional Villa Juana T1	10 - Fondo General	0100 - Fondo General	100 - Tesoro Nacional	6,025,422
0073- Remodelación Destacamento Policía Nacional Honduras-Cayetano Germosén T2	10 - Fondo General	0100 - Fondo General	100 - Tesoro Nacional	7,013,105
0074- Remodelación Destacamento Policía Nacional Ensanche Capotillo Ii T2	10 - Fondo General	0100 - Fondo General	100 - Tesoro Nacional	4,200,000
0075- Remodelación Destacamento Policía Nacional la 40 T3	10 - Fondo General	0100 - Fondo General	100 - Tesoro Nacional	4,814,680

0201 - PRESIDENCIA DE LA REPÚBLICA

Distribución Institución Según Estructura Programática, Fuentes de Financiamiento y Organismo Financiador
Ley de Presupuesto 2026
Valores RD$

CAPÍTULO - SUBCAPÍTULO - ESTRUCTURA PROGRAMÁTICA	FUENTE DE FINANCIAMIENTO	FUENTE ESPECÍFICA	ORGANISMO FINANCIADOR	TOTAL
0201- PRESIDENCIA DE LA REPÚBLICA				**130,289,851,958**
01- MINISTERIO ADMINISTRATIVO DE LA PRESIDENCIA				**21,640,149,453**
22- Apoyo al desarrollo provincial				**2,518,934,940**
03- Construcción de obras Comunitarias				**101,070,975**
12- Construcción y Reconstrución de Destacamentos Policiales en Comunidades del Distrito Nacional				**73,808,208**
0076- Remodelación Destacamento Policía Nacional Monte Lara/El Comedor T1	10 - Fondo General	0100 - Fondo General	100 - Tesoro Nacional	993,825
0077- Remodelación Destacamento Policía Nacional Puerto Isabela T1	10 - Fondo General	0100 - Fondo General	100 - Tesoro Nacional	3,735,033
16- Remodelación de Oficinas Públicas, Municipio Bani, Provincia Peravia.				**4,319,869**
0051- Remodelación Oficinas Publicas Bani	10 - Fondo General	0100 - Fondo General	100 - Tesoro Nacional	4,040,959
0052- Supervisión	10 - Fondo General	0100 - Fondo General	100 - Tesoro Nacional	278,910
23- Construcción de Destacamentos Policiales en la Provincia San Juan				**13,846,610**
0051- Construcción Destacamento Policía Nacional T1 el Guayabo	10 - Fondo General	0100 - Fondo General	100 - Tesoro Nacional	5,120,214
0053- Construcción Destacamento Policía Nacional T1 el Hoyo. el Hoyo.	10 - Fondo General	0100 - Fondo General	100 - Tesoro Nacional	4,252,567
0054- Construcción Destacamento Policía Nacional T1 Mata Yaya.	10 - Fondo General	0100 - Fondo General	100 - Tesoro Nacional	4,473,829
31- Construcción de Destacamentos Policiales en Comunidades de la Provincia Barahona				**9,096,288**
0055- Construcción Destacamento Policía Nacional el Mercado Publico T1.	10 - Fondo General	0100 - Fondo General	100 - Tesoro Nacional	455,036
0056- Construcción Destacamento Policía Nacional Camboya T1	10 - Fondo General	0100 - Fondo General	100 - Tesoro Nacional	4,091,771
0057- Construcción Destacamento Policía Nacional Proyecto el Peñón T1	10 - Fondo General	0100 - Fondo General	100 - Tesoro Nacional	45,597
0058- Construcción Destacamento Policía Nacional la Cienega-Paraiso T1	10 - Fondo General	0100 - Fondo General	100 - Tesoro Nacional	1,948,754
0059- Construcción Destacamento Policía Nacional Canoa-Vicente Noble T1	10 - Fondo General	0100 - Fondo General	100 - Tesoro Nacional	2,555,130
04- Construcción de obras Comunitarias 2.0				**804,040,313**
09- Construcción Mercado Municipal de Cabral, Provincia Barahona				**36,826,601**
0051- Construcción Mercado Municipal de Cabral	10 - Fondo General	0100 - Fondo General	100 - Tesoro Nacional	33,987,371
0052- Supervisión	10 - Fondo General	0100 - Fondo General	100 - Tesoro Nacional	2,839,230
11- Restauración del Edificio Que Aloja Las Oficinas de Patrinomio Momunental de Santiago, Provincia Santiago.				**144,090**
0051- Restauracion de la Sede "patrinomio Momunental y Consejo para el Desarrollo del Centro Historico de Santiago	10 - Fondo General	0100 - Fondo General	100 - Tesoro Nacional	144,090
12- Restauración del Centro de la Cultura Ercilia Pepín, Provincia Santiago				**14,532,203**
0051- Restauracion Centro de la Cultura Ercilia Pepin	10 - Fondo General	0100 - Fondo General	100 - Tesoro Nacional	11,414,714
0052- Supervision	10 - Fondo General	0100 - Fondo General	100 - Tesoro Nacional	3,117,489

0201 - PRESIDENCIA DE LA REPÚBLICA

Distribución Institución Según Estructura Programática, Fuentes de Financiamiento y Organismo Financiador
Ley de Presupuesto 2026
Valores RD$

CAPÍTULO - SUBCAPÍTULO - ESTRUCTURA PROGRAMÁTICA	FUENTE DE FINANCIAMIENTO	FUENTE ESPECÍFICA	ORGANISMO FINANCIADOR	TOTAL
0201- PRESIDENCIA DE LA REPÚBLICA				**130,289,851,958**
01- MINISTERIO ADMINISTRATIVO DE LA PRESIDENCIA				**21,640,149,453**
22- Apoyo al desarrollo provincial				**2,518,934,940**
04- Construcción de obras Comunitarias 2.0				**804,040,313**
13- Restauración Casa de Arte del Centro Historico de Santiago de los Caballeros, Provincia Santiago				**15,624,249**
0051- Restauración Casa de Arte	10 - Fondo General	0100 - Fondo General	100 - Tesoro Nacional	15,395,726
0052- Supervisión	10 - Fondo General	0100 - Fondo General	100 - Tesoro Nacional	228,523
18- Remodelación Centro Comunal Simon Bolivar del Sector Caracol Banana, Municipio Bonao, Provincia Monseñor Nouel				**117,414**
0052- Supervisión de la Remodelacion del Centro Comunal de la Comunidad Simon Bolivar del Sector Caracol Banana, Municipio de Bonao	10 - Fondo General	0100 - Fondo General	100 - Tesoro Nacional	117,414
38- Construcción Pasarela Peatonal y Obras Anexas Alrededor del Río Salado, Municipio la Romana, Provincia la Romana				**7,846,034**
0051- Pasarela Peatonal Río Salado	10 - Fondo General	0100 - Fondo General	100 - Tesoro Nacional	7,346,034
0052- Construcción de Embarcaderos	10 - Fondo General	0100 - Fondo General	100 - Tesoro Nacional	500,000
39- Construcción de Puente Vehicular Tipo Tablero los Chivos, D.M Guatapanal, Municipio Mao, Provincia Valverde				**25,000,000**
0051- Construcción del Puente Vehicular los Chivos, Distrito Municipal Guatapanal, Municipio Mao, Prov. Valverde	10 - Fondo General	0100 - Fondo General	100 - Tesoro Nacional	23,000,000
0052- Supervisión de la Construcción Puente Vehicular los Chivos, Distrito Municipal Guatapanal, Minic. Mao, Prov. Valverde	10 - Fondo General	0100 - Fondo General	100 - Tesoro Nacional	2,000,000
40- Remodelación de la Calle del Sol Tramo Comprendido Entre Las Calles General Valverde y Sabana Larga, Provincia Santiago				**366,597,801**
0051- Construcción de Vías, Suministro y Colocación de Adoquines	10 - Fondo General	0100 - Fondo General	100 - Tesoro Nacional	111,688,194
0052- Sistema Eléctrico Calle del Sol	10 - Fondo General	0100 - Fondo General	100 - Tesoro Nacional	176,909,607
0053- Sistema de Alcantarillado y de Agua Potable	10 - Fondo General	0100 - Fondo General	100 - Tesoro Nacional	40,000,000
0054- Restauración de Fachadas	10 - Fondo General	0100 - Fondo General	100 - Tesoro Nacional	38,000,000
41- Remodelación Parque Central D.M. Amina, Municipio Mao, Provincia Valverde				**12,315,980**
0051- Remodelación Parque Central Amina, Municipio Mao	10 - Fondo General	0100 - Fondo General	100 - Tesoro Nacional	8,815,980
0052- Supervisión Parque Amina	10 - Fondo General	0100 - Fondo General	100 - Tesoro Nacional	3,500,000
42- Construcción Capilla Sabana Rey la Romera, Distrito Municipal el Ranchito, Municipio la Vega				**6,428,097**
0051- Construccion Capilla Sabana Rey	10 - Fondo General	0100 - Fondo General	100 - Tesoro Nacional	6,354,224
0052- Supervision del Proyecto	10 - Fondo General	0100 - Fondo General	100 - Tesoro Nacional	73,873
43- Construcción Estadio de Sóftbol Villa Güera, Municipio Baní, Provincia Peravia				**20,166,495**
0051- Obra Fisica del Proyecto Construccion de Campo de Beisbol	10 - Fondo General	0100 - Fondo General	100 - Tesoro Nacional	19,433,222
0052- Supervisión	10 - Fondo General	0100 - Fondo General	100 - Tesoro Nacional	733,273

0201 - PRESIDENCIA DE LA REPÚBLICA

Distribución Institución Según Estructura Programática, Fuentes de Financiamiento y Organismo Financiador
Ley de Presupuesto 2026
Valores RD$

CAPÍTULO - SUBCAPÍTULO - ESTRUCTURA PROGRAMÁTICA	FUENTE DE FINANCIAMIENTO	FUENTE ESPECÍFICA	ORGANISMO FINANCIADOR	TOTAL
0201- PRESIDENCIA DE LA REPÚBLICA				**130,289,851,958**
01- MINISTERIO ADMINISTRATIVO DE LA PRESIDENCIA				**21,640,149,453**
22- Apoyo al desarrollo provincial				**2,518,934,940**
04- Construcción de obras Comunitarias 2.0				**804,040,313**
44- Construcción Campo de Béisbol Nelson Mateo, D.M. Pizarrete, Municipio Nizao, Provincia Peravia.				**24,430,184**
0051- Obra Fisica del Proyecto	10 - Fondo General	0100 - Fondo General	100 - Tesoro Nacional	24,128,032
0052- Supervisión	10 - Fondo General	0100 - Fondo General	100 - Tesoro Nacional	302,152
45- Construcción Campo de Béisbol el Café de Herrera, Municipio Santo Domingo Oeste, Provincia Santo Domingo				**21,982,761**
0051- Construccion de Campo de Beisbol en el Cafe de Herrera	10 - Fondo General	0100 - Fondo General	100 - Tesoro Nacional	21,382,761
0052- Supervision del Proyecto Construccion Campo de Beisbol	10 - Fondo General	0100 - Fondo General	100 - Tesoro Nacional	600,000
46- Construcción Campo De béisbol en el Municipio Peralvillo, Provincia Monte Plata.				**23,470,463**
0051- Construccion Campo de Beisbol en Peralvillo	10 - Fondo General	0100 - Fondo General	100 - Tesoro Nacional	22,770,463
0052- Supervisar Todo Lo Referente al Proceso de Construcción.	10 - Fondo General	0100 - Fondo General	100 - Tesoro Nacional	700,000
47- Construcción Campo de Béisbol Ramon Pimentel, Seccion la Monteria, Municipio Bani.				**20,616,833**
0051- Construccion Campo de Beisbol Ramon Pimentel	10 - Fondo General	0100 - Fondo General	100 - Tesoro Nacional	19,916,833
0052- Supervision del Proyecto	10 - Fondo General	0100 - Fondo General	100 - Tesoro Nacional	700,000
48- Construcción Campo de Béisbol Las Caobas, Sector Las Caobas, Municipio Santo Domingo Oeste				**22,543,723**
0051- Construcción Campo de Béisbol Las Caobas	10 - Fondo General	0100 - Fondo General	100 - Tesoro Nacional	21,810,450
0052- Supervisar Todo Lo Referente al Proceso de Construcción.	10 - Fondo General	0100 - Fondo General	100 - Tesoro Nacional	733,273
49- Remodelación Iglesia la Luz del Mundo, Sector Miraflores, Municipio Santo Domingo Norte				**7,245,692**
0051- 1) remodelación Iglesia Asambleas de Dios la Luz del Mundo, Sector Miraflores, Municipio Santo Domingo Norte	10 - Fondo General	0100 - Fondo General	100 - Tesoro Nacional	6,855,729
0052- Supervisar la Iglesia.	10 - Fondo General	0100 - Fondo General	100 - Tesoro Nacional	389,963
50- Construcción Estadio de Béisbol Fello Soto, D. M. Sabana Buey, Municipio Baní, Provincia Peravia				**23,931,040**
0051- Construccion de Campo de Beisbol Fello Soto	10 - Fondo General	0100 - Fondo General	100 - Tesoro Nacional	23,231,040
0052- Supervision de Proyecto	10 - Fondo General	0100 - Fondo General	100 - Tesoro Nacional	700,000
51- Construcción Campo de Béisbol Sabana de Payabo, Municipio Monte Plata, Provincia Monte Plata.				**29,822,131**
0051- Obra Fisica Proyecto Construccion Campo de Beisbol Sabana de Payabo	10 - Fondo General	0100 - Fondo General	100 - Tesoro Nacional	29,122,131
0052- Supervision del Proyecto	10 - Fondo General	0100 - Fondo General	100 - Tesoro Nacional	700,000
52- Construcción Cancha de Baloncesto el Toconal, Municipio San Pedro de Macorís				**6,751,973**
0051- Construcción Cancha de Baloncesto el Toconal	10 - Fondo General	0100 - Fondo General	100 - Tesoro Nacional	6,451,973

0201 - PRESIDENCIA DE LA REPÚBLICA

Distribución Institución Según Estructura Programática, Fuentes de Financiamiento y Organismo Financiador
Ley de Presupuesto 2026
Valores RD$

CAPÍTULO - SUBCAPÍTULO - ESTRUCTURA PROGRAMÁTICA	FUENTE DE FINANCIAMIENTO	FUENTE ESPECÍFICA	ORGANISMO FINANCIADOR	TOTAL
0201- PRESIDENCIA DE LA REPÚBLICA				**130,289,851,958**
01- MINISTERIO ADMINISTRATIVO DE LA PRESIDENCIA				**21,640,149,453**
22- Apoyo al desarrollo provincial				**2,518,934,940**
04- Construcción de obras Comunitarias 2.0				**804,040,313**
52- Construcción Cancha de Baloncesto el Toconal, Municipio San Pedro de Macorís				**6,751,973**
0052- Supervision	10 - Fondo General	0100 - Fondo General	100 - Tesoro Nacional	300,000
63- Construcción Centro Comunal Distrito Municipal San Luis, Provincia Santo Domingo				**8,656,061**
0051- Construcción Centro Comunal Distrito Municipal San Luis	10 - Fondo General	0100 - Fondo General	100 - Tesoro Nacional	8,656,061
64- Construcción Centro Parroquial de la Iglesia San Francisco de Asís, Sector la Nueva Barquita, Municipio Santo Domingo Norte				**6,761,825**
0051- Construcción Centro Parroquial de la Iglesia San Francisco de Asís	10 - Fondo General	0100 - Fondo General	100 - Tesoro Nacional	6,342,859
0052- Supervisión	10 - Fondo General	0100 - Fondo General	100 - Tesoro Nacional	418,966
65- Construcción Cancha de Baloncesto Mella Faní, Paraje la Luisa Prieta, Municipio Monte Plata, Provincia Monte Plata.				**6,349,242**
0051- Construcción Cancha de Baloncesto Mella Faní	10 - Fondo General	0100 - Fondo General	100 - Tesoro Nacional	5,968,653
0052- Supervisión	10 - Fondo General	0100 - Fondo General	100 - Tesoro Nacional	380,589
66- Construcción Destacamento Policial en la Comunidad San Jose de Pastrana, Municipio Cabrera, Provincia Maria Trinidad Sanchez				**9,149,755**
0051- Construcción Destacamento Policial en San Jose de Pastrano.	10 - Fondo General	0100 - Fondo General	100 - Tesoro Nacional	8,649,365
0052- Supervisión de la Construcción del Destacamento Policial en San Jose de Pastrana	10 - Fondo General	0100 - Fondo General	100 - Tesoro Nacional	500,390
68- Construcción Destacamento Policial en el Copeyito, Municipio Rio San Juan, Provincia Maria Trinidad Sanchez				**8,649,755**
0051- Construccion de Destacamento el Copeyito	10 - Fondo General	0100 - Fondo General	100 - Tesoro Nacional	8,149,365
0052- Supervision de la Construccion del Destacamento el Copeyito	10 - Fondo General	0100 - Fondo General	100 - Tesoro Nacional	500,390
70- Construcción la Casa del Maní, Municipio el Pino, Provincia Dajabon				**12,480,334**
0051- Construcción la Casa del Mani en el Municipio el Pino, Provincia Dajabon	10 - Fondo General	0100 - Fondo General	100 - Tesoro Nacional	11,809,338
0052- Supervisión de la Construcción de la Casa del Mani en el Municipio el Pino, Provincia Dajabon	10 - Fondo General	0100 - Fondo General	100 - Tesoro Nacional	670,996
78- Reconstrucción Club Deportivo y Cultural Villa Faro, Municipio Santo Domingo Este, Provincia Santo Domingo				**21,033,435**
0051- Reconstrucción Club Deportivo y Cultural Villa Faro	10 - Fondo General	0100 - Fondo General	100 - Tesoro Nacional	20,367,310
0052- Supervisión	10 - Fondo General	0100 - Fondo General	100 - Tesoro Nacional	666,125
86- Construcción Club Deportivo Mil Flores, Municipio Santo Domingo Este, Provincia Santo Domingo				**37,690,593**
0051- Construccion Club Deportivo Mil Flores	10 - Fondo General	0100 - Fondo General	100 - Tesoro Nacional	34,690,593
0052- Supervisión	10 - Fondo General	0100 - Fondo General	100 - Tesoro Nacional	3,000,000

0201 - PRESIDENCIA DE LA REPÚBLICA

Distribución Institución Según Estructura Programática, Fuentes de Financiamiento y Organismo Financiador
Ley de Presupuesto 2026
Valores RD$

CAPÍTULO - SUBCAPÍTULO - ESTRUCTURA PROGRAMÁTICA	FUENTE DE FINANCIAMIENTO	FUENTE ESPECÍFICA	ORGANISMO FINANCIADOR	TOTAL
0201- PRESIDENCIA DE LA REPÚBLICA				**130,289,851,958**
01- MINISTERIO ADMINISTRATIVO DE LA PRESIDENCIA				**21,640,149,453**
22- Apoyo al desarrollo provincial				**2,518,934,940**
04- Construcción de obras Comunitarias 2.0				**804,040,313**
99- Remodelación Club Recreativo y Cultural Villa Xaragua, Municipio Villa Jaragua, Provincia Bahoruco				**6,875,549**
0051- Remodelacion Club Recreativo Villa Xaragua	10 - Fondo General	0100 - Fondo General	100 - Tesoro Nacional	6,455,489
0052- Supervision de Obra	10 - Fondo General	0100 - Fondo General	100 - Tesoro Nacional	420,060
05- Construcción de obras Comunitarias 3.0				**794,888,712**
01- Remodelación Club Deportivo, Social y Cultural Villa Francisca, Sector Villa Francisca, Distrito Nacional.				**40,000,000**
0051- Remodelacion Club Villa Francisca	10 - Fondo General	0100 - Fondo General	100 - Tesoro Nacional	30,000,000
0052- Supervisar Todo el Proyecto	10 - Fondo General	0100 - Fondo General	100 - Tesoro Nacional	700,000
0053- Mobilario en General	10 - Fondo General	0100 - Fondo General	100 - Tesoro Nacional	9,300,000
02- Remodelación Club Deportivo y Cultural Ramón Matías Mella, Municipio Santo Domingo Este, Provincia Santo Domingo				**24,491,707**
0051- Remodelación del Club Deportivo y Cultural Ramón Matías Mella	10 - Fondo General	0100 - Fondo General	100 - Tesoro Nacional	23,841,707
0052- Supervisión	10 - Fondo General	0100 - Fondo General	100 - Tesoro Nacional	650,000
03- Remodelación Club Deportivo y Cultural San Martín de Porres, Sector Papagayo, Municipio la Romana, Provincia la Romana				**37,092,875**
0051- Remodelación del Club Deportivo y Cultural San Martín de Porres	10 - Fondo General	0100 - Fondo General	100 - Tesoro Nacional	35,892,875
0052- Supervisión	10 - Fondo General	0100 - Fondo General	100 - Tesoro Nacional	1,200,000
04- Remodelación Club Atletico y Cultural Hugo Kunhardt, Barrio Invi, Municipio Puerto Plata, Provincia Puerto Plata				**31,979,091**
0051- Remodelación Club Atlético y Cultural Hugo Kunhardt	10 - Fondo General	0100 - Fondo General	100 - Tesoro Nacional	25,000,000
0052- Equipamiento	10 - Fondo General	0100 - Fondo General	100 - Tesoro Nacional	6,329,091
0053- Supervisión	10 - Fondo General	0100 - Fondo General	100 - Tesoro Nacional	650,000
05- Remodelación Club Deportivo y Cultural los Mina, Municipio Santo Domingo Este, Provincia Santo Domingo				**64,235,945**
0051- Remodelación Club Deportivo y Cultural los Mina	10 - Fondo General	0100 - Fondo General	100 - Tesoro Nacional	62,935,945
0052- Supervisión	10 - Fondo General	0100 - Fondo General	100 - Tesoro Nacional	1,300,000
06- Reconstrucción de Tramo Carretero Desde la Isabela Hasta la Zona Urbana del Municipio Luperón, Municipio Luperon, Provincia Puerto Plata.				**471,159,418**
0051- Carretera la Isabela - Luperón Desde Km 0+000 a 8+040	10 - Fondo General	0100 - Fondo General	100 - Tesoro Nacional	223,891,515
0052- Carretera la Isabela - Luperón Desde Km 8+040 a 16+200	10 - Fondo General	0100 - Fondo General	100 - Tesoro Nacional	247,267,903
07- Remodelación Club Deportivo el Millón Yireh, Sector el Millón, Distrito Nacional				**22,368,258**
0051- Remodelación Club Deportivo el Millón Yireh	10 - Fondo General	0100 - Fondo General	100 - Tesoro Nacional	21,668,258

0201 - PRESIDENCIA DE LA REPÚBLICA

Distribución Institución Según Estructura Programática, Fuentes de Financiamiento y Organismo Financiador
Ley de Presupuesto 2026
Valores RD$

CAPÍTULO - SUBCAPÍTULO - ESTRUCTURA PROGRAMÁTICA	FUENTE DE FINANCIAMIENTO	FUENTE ESPECÍFICA	ORGANISMO FINANCIADOR	TOTAL
0201- PRESIDENCIA DE LA REPÚBLICA				**130,289,851,958**
01- MINISTERIO ADMINISTRATIVO DE LA PRESIDENCIA				**21,640,149,453**
22- Apoyo al desarrollo provincial				**2,518,934,940**
05- Construcción de obras Comunitarias 3.0				**794,888,712**
07- Remodelación Club Deportivo el Millón Yireh, Sector el Millón, Distrito Nacional				**22,368,258**
0052- Supervisión Remodelación Club Deportivo el Millón Yireh	10 - Fondo General	0100 - Fondo General	100 - Tesoro Nacional	700,000
08- Reconstrucción Club Deportivo y Cultural Ginandiana, Municipio el Seibo, Provincia el Seibo				**30,000,000**
0051- Reconstruccion Club Deportivo y Cultural Ginandiana	10 - Fondo General	0100 - Fondo General	100 - Tesoro Nacional	28,300,000
0052- Supervisión	10 - Fondo General	0100 - Fondo General	100 - Tesoro Nacional	1,700,000
09- Remodelación Polideportivo Juan Pablo Sosa Villanueva, Municipio Villa González, Provincia Santiago				**50,389,290**
0051- Remodelación Polideportivo Juan Pablo Sosa Villanueva	10 - Fondo General	0100 - Fondo General	100 - Tesoro Nacional	47,989,290
0052- Supervision	10 - Fondo General	0100 - Fondo General	100 - Tesoro Nacional	2,400,000
10- Remodelación Club Deportivo Gustavo Behall, Centro Historico de Puerto Plata, Municipio Puerto Plata				**23,172,128**
0051- Remodelación Club Deportivo Gustavo Behall	10 - Fondo General	0100 - Fondo General	100 - Tesoro Nacional	21,872,128
0053- Supervisión	10 - Fondo General	0100 - Fondo General	100 - Tesoro Nacional	1,300,000
23- Promoción del desarrollo y fortalecimiento del sector marítimo y marino nacional				**96,423,204**
02- Proveer al Estado Dominicano las herramientas tecnicas, cientificas y juridicas para lograr una correcta Administración de sus recursos oceanicos				**96,423,204**
00- N/A				**96,423,204**
0001- Dirección y Coordinación	10 - Fondo General	0100 - Fondo General	100 - Tesoro Nacional	72,640,736
0002- Investigaciones para la Conservación, Aprovechamiento Sostenible de los Recursos del Mar y Desarrollo del Sector Marítimo	10 - Fondo General	0100 - Fondo General	100 - Tesoro Nacional	23,782,468
24- Formulación de políticas para la mitigación y adaptación al cambio climático				**130,392,955**
02- Instituciones públicas y privadas reciben apoyo técnico para iniciativas de mitigación y adaptación al cambio climático				**130,392,955**
00- N/A				**130,392,955**
0001- Dirección y Coordinación	10 - Fondo General	0100 - Fondo General	100 - Tesoro Nacional	106,893,903
0001- Dirección y Coordinación	70 - Donacion Externa	7361 - Diseño y Creación del Marco Nacional de Transparencia Climatica de la Republica Dominicana	206 - Agencia Española de Cooperación Internacional y Desarrollo (Aecid)	6,347,341
0002- Asistencia Técnica y Acompañamiento de Iniciativas para Mitigación del Cambio Climático	10 - Fondo General	0100 - Fondo General	100 - Tesoro Nacional	5,549,769
0003- Asistencia Técnica y Acompañamiento de Iniciativas para Adaptación al Cambio Climático	10 - Fondo General	0100 - Fondo General	100 - Tesoro Nacional	4,539,681

0201 - PRESIDENCIA DE LA REPÚBLICA

Distribución Institución Según Estructura Programática, Fuentes de Financiamiento y Organismo Financiador
Ley de Presupuesto 2026
Valores RD$

CAPÍTULO - SUBCAPÍTULO - ESTRUCTURA PROGRAMÁTICA	FUENTE DE FINANCIAMIENTO	FUENTE ESPECÍFICA	ORGANISMO FINANCIADOR	TOTAL
0201- PRESIDENCIA DE LA REPÚBLICA				**130,289,851,958**
01- MINISTERIO ADMINISTRATIVO DE LA PRESIDENCIA				**21,640,149,453**
24- Formulación de políticas para la mitigación y adaptación al cambio climático				**130,392,955**
02- Instituciones públicas y privadas reciben apoyo técnico para iniciativas de mitigación y adaptación al cambio climático				**130,392,955**
00- N/A				**130,392,955**
0004- Visibilización del Tema de Cambio Climático en el Ámbito Comunicacional de República Dominicana	10 - Fondo General	0100 - Fondo General	100 - Tesoro Nacional	4,545,396
0005- Marco de Transparencia Climática para Reportar Las Acciones de Mitigación Nacional, Así Como la Mitigación de los Gases de Efecto Invernadero y Las Medidas de Adaptación al Cambio Climático.	10 - Fondo General	0100 - Fondo General	100 - Tesoro Nacional	2,516,865
25- Estrategia, comunicación, publicidad y prensa gubernamental				**3,482,375,221**
03- Sociedad con información de las ejecutorias del Presidente y sus funcionarios, a través de los medios tradicionales y/o alternativos de comunicación				**402,920,806**
00- N/A				**402,920,806**
0001- Dirección y Coordinación	10 - Fondo General	0100 - Fondo General	100 - Tesoro Nacional	129,066,191
0002- Colocación de Información en Medios Tv, Radio y Periódicos	10 - Fondo General	0100 - Fondo General	100 - Tesoro Nacional	216,061,267
0003- Producción de Material de Prensa y Audiovisual	10 - Fondo General	0100 - Fondo General	100 - Tesoro Nacional	57,793,348
06- Gobierno y Sociedad reciben información estratégica gubernamental procedentes de informes y sondeos				**3,079,454,415**
00- N/A				**3,079,454,415**
0001- Dirección y Coordinación	10 - Fondo General	0100 - Fondo General	100 - Tesoro Nacional	433,768,030
0002- Información Estratégica Gubernamental y Monitoreo	10 - Fondo General	0100 - Fondo General	100 - Tesoro Nacional	2,645,686,385
26- Implementación de estrategias y acciones para la economía circular y gestión de residuos sólidos				**1,010,939,889**
01- Acciones comunes P26				**547,658,893**
00- N/A				**547,658,893**
0001- Dirección y Coordinación	10 - Fondo General	0100 - Fondo General	100 - Tesoro Nacional	547,658,893
02- Población que recibe apoyo integral para el desarrollo de actividades sociales de acción rápida				**46,618,496**
00- N/A				**46,618,496**
0001- Población Recibe Apoyo Integral para el Desarrollo de Actividades Sociales de Acción Rápida para Soluciones Sociales.	10 - Fondo General	0100 - Fondo General	100 - Tesoro Nacional	46,618,496

0201 - PRESIDENCIA DE LA REPÚBLICA

Distribución Institución Según Estructura Programática, Fuentes de Financiamiento y Organismo Financiador
Ley de Presupuesto 2026
Valores RD$

CAPÍTULO - SUBCAPÍTULO - ESTRUCTURA PROGRAMÁTICA	FUENTE DE FINANCIAMIENTO	FUENTE ESPECÍFICA	ORGANISMO FINANCIADOR	TOTAL
0201- PRESIDENCIA DE LA REPÚBLICA				**130,289,851,958**
01- MINISTERIO ADMINISTRATIVO DE LA PRESIDENCIA				**21,640,149,453**
26- Implementación de estrategias y acciones para la economía circular y gestión de residuos sólidos				**1,010,939,889**
03- Espacios de disposición final con intervención, normalización e infraestructura adecuada en gestión de residuos sólidos				**416,662,500**
04- Construcción de Infraestructura para la Disposición Final de Residuos Sólidos en Nagua, Provincia Maria Trinidad Sanchez				**6,957,845**
0051- Construcción de Verja Perimetral, Estación de Transferencia y Costos de Supervisión e Inspección de Obra	10 - Fondo General	0100 - Fondo General	100 - Tesoro Nacional	6,957,845
05- Construcción de Infraestructuras para la Disposición Final de Residuos Sólidos en Samaná, Provincia Samaná				**9,358,073**
0051- Construcción de Verja Perimetral, Estación de Transferencia, Relleno Sanitario y Costos de Supervisión e Inspección de Obra	10 - Fondo General	0100 - Fondo General	100 - Tesoro Nacional	9,310,085
0052- Equipamiento de Oficina Administrativa	10 - Fondo General	0100 - Fondo General	100 - Tesoro Nacional	47,988
12- Construcción de Relleno Sanitario en el Municipio Bonao, Provincia Monseñor Nouel				**161,617,278**
0051- Construcción Relleno Sanitario Bonao	10 - Fondo General	0100 - Fondo General	100 - Tesoro Nacional	161,617,278
13- Construcción Centro de Mantenimiento y Operaciones Logísticas para Equipos Pesados de Eco5rd en los Alcarrizos, Provincia Santo Domingo				**238,729,304**
0051- Realizar Estudios de Preliminares	10 - Fondo General	0100 - Fondo General	100 - Tesoro Nacional	2,499
0052- Construcción de Una Nave de Taller de Mantenimiento Equipo Pesados	10 - Fondo General	0100 - Fondo General	100 - Tesoro Nacional	86,670,977
0053- Supervisar e Inspeccionar Las Obras Físicas	10 - Fondo General	0100 - Fondo General	100 - Tesoro Nacional	6,249,597
0054- Adquirir e Instalar Mobiliarios, Equipos, y Sistemas	10 - Fondo General	0100 - Fondo General	100 - Tesoro Nacional	20,814,288
0056- Construcción de Una Estación de Bomberos	10 - Fondo General	0100 - Fondo General	100 - Tesoro Nacional	28,206,494
0057- Construir Exteriores y Obras de Seguridad	10 - Fondo General	0100 - Fondo General	100 - Tesoro Nacional	96,785,449
98- Administración de contribuciones especiales				**2,144,177,401**
00- Acciones que no generan producción				**2,144,177,401**
00- N/A				**2,144,177,401**
0000- Administración de Contribuciones Especiales	10 - Fondo General	0100 - Fondo General	100 - Tesoro Nacional	2,144,177,401
99- Administración de activos, pasivos y transferencias				**250,514,883**
00- Acciones que no generan producción				**250,514,883**
00- N/A				**250,514,883**
0000- Administración de Activos, Pasivos y Transferencias	10 - Fondo General	0100 - Fondo General	100 - Tesoro Nacional	250,514,883
02- GABINETE DE LA POLÍTICA SOCIAL				**71,137,457,365**
01- Actividades centrales				**423,528,956**
00- Acciones que no generan producción				**423,528,956**
00- N/A				**423,528,956**
0001- Direccion y Coordinaccion	10 - Fondo General	0100 - Fondo General	100 - Tesoro Nacional	423,528,956

0201 - PRESIDENCIA DE LA REPÚBLICA

Distribución Institución Según Estructura Programática, Fuentes de Financiamiento y Organismo Financiador
Ley de Presupuesto 2026
Valores RD$

CAPÍTULO - SUBCAPÍTULO - ESTRUCTURA PROGRAMÁTICA	FUENTE DE FINANCIAMIENTO	FUENTE ESPECÍFICA	ORGANISMO FINANCIADOR	TOTAL
0201- PRESIDENCIA DE LA REPÚBLICA				**130,289,851,958**
02- GABINETE DE LA POLÍTICA SOCIAL				**71,137,457,365**
12- Protección social				**53,193,060,951**
00- Acciones que no generan producción P12				**112,903,001**
00- N/A				**112,903,001**
0029- Diseño, Estudio, Monitoreo y Evaluación de Políticas Públicas	10 - Fondo General	0100 - Fondo General	100 - Tesoro Nacional	45,422,953
0030- Automatización de los Procesos de la Ras y Ampliación y Desarrollo de Centro de Atención Telefónica del Gps.	70 - Donacion Externa	7344 - Proyecto Reforzamiento de los Sistemas de Salud y Proteccion Social en la Republica Dominicana	212 - Agencia Francesa para el Desarrollo	48,526,811
0032- Fortalecer la Infraestructura Tecnológica para Automatizar los Procesos Internos Departamentales de la Institución Lo Cual Permita Hacer Más Eficientes los Procesos Administrativos y Operativos de la Institución.	70 - Donacion Externa	7344 - Proyecto Reforzamiento de los Sistemas de Salud y Proteccion Social en la Republica Dominicana	212 - Agencia Francesa para el Desarrollo	5,642,407
0033- Apoyo en la Definición de la Estrategia de Recuperación, Adecuación e Implementación de la Estrategia de Protección Social Adaptativa en Materia de Capacitación, Consultorías y Capital Humano.	70 - Donacion Externa	7344 - Proyecto Reforzamiento de los Sistemas de Salud y Proteccion Social en la Republica Dominicana	212 - Agencia Francesa para el Desarrollo	13,310,830
01- Acciones comunes a los productos 23, 24, 25 y 26				**6,171,502,599**
00- N/A				**6,155,897,925**
0001- Gestión del Programa	10 - Fondo General	0100 - Fondo General	100 - Tesoro Nacional	3,806,282,162
0001- Gestión del Programa	10 - Fondo General	0100 - Fondo General	101 - Contrapartida	1,800,000
0001- Gestión del Programa	70 - Donacion Externa	0900 - Fondo para Donaciones Externas	399 - Otros Organismos Multilaterales	7,005,765
0004- Consolidación e Innovaciones al Siuben	60 - Credito Externo	0800 - Fondo para Credito Externo	300 - Banco Interamericano de Desarrollo (Bid)	29,999,998
0004- Consolidación e Innovaciones al Siuben	60 - Credito Externo	6163 - Programa de Apoyo a la Consolidación de Un Sistema de Protección Social Inclusivo en la Republica Dominicana	300 - Banco Interamericano de Desarrollo (Bid)	15,000,000
0005- Fortalecimiento de la Capacidad Operativa del Programa Supérate	60 - Credito Externo	6163 - Programa de Apoyo a la Consolidación de Un Sistema de Protección Social Inclusivo en la Republica Dominicana	300 - Banco Interamericano de Desarrollo (Bid)	15,000,000
0006- Asesorías Técnicas para el Fortalecimiento de los Servicios y Estrategias Operativas Existentes de Supérate, Inaipi, Conape y Conadis	60 - Credito Externo	6163 - Programa de Apoyo a la Consolidación de Un Sistema de Protección Social Inclusivo en la Republica Dominicana	300 - Banco Interamericano de Desarrollo (Bid)	50,000,000
0007- para la Creación de Una Red de Cuidados en Supérate	60 - Credito Externo	6163 - Programa de Apoyo a la Consolidación de Un Sistema de Protección Social Inclusivo en la Republica Dominicana	300 - Banco Interamericano de Desarrollo (Bid)	7,000,000

0201 - PRESIDENCIA DE LA REPÚBLICA

Distribución Institución Según Estructura Programática, Fuentes de Financiamiento y Organismo Financiador
Ley de Presupuesto 2026
Valores RD$

CAPÍTULO - SUBCAPÍTULO - ESTRUCTURA PROGRAMÁTICA	FUENTE DE FINANCIAMIENTO	FUENTE ESPECÍFICA	ORGANISMO FINANCIADOR	TOTAL
0201- PRESIDENCIA DE LA REPÚBLICA				**130,289,851,958**
02- GABINETE DE LA POLÍTICA SOCIAL				**71,137,457,365**
12- Protección social				**53,193,060,951**
01- Acciones comunes a los productos 23, 24, 25 y 26				**6,171,502,599**
00- N/A				**6,155,897,925**
0008- Obras - Centro de Atención Integral a la Primera Infancia (Caipi) Familias Supérate la Bombita, Azua	60 - Credito Externo	6163 - Programa de Apoyo a la Consolidación de Un Sistema de Protección Social Inclusivo en la Republica Dominicana	300 - Banco Interamericano de Desarrollo (Bid)	12,000,000
0009- Administración del Proyecto, Monitoreo y Evaluación	60 - Credito Externo	6163 - Programa de Apoyo a la Consolidación de Un Sistema de Protección Social Inclusivo en la Republica Dominicana	300 - Banco Interamericano de Desarrollo (Bid)	37,786,620
0010- Obras - Centro de Desarrollo Integral (Cdi) Supérate - los Cartones, Azua	60 - Credito Externo	6163 - Programa de Apoyo a la Consolidación de Un Sistema de Protección Social Inclusivo en la Republica Dominicana	300 - Banco Interamericano de Desarrollo (Bid)	12,000,000
0011- Obras - Centro de Atención Integral a la Primera Infancia (Caipi) Familias Supérate Córbano Norte, San Juan	60 - Credito Externo	6163 - Programa de Apoyo a la Consolidación de Un Sistema de Protección Social Inclusivo en la Republica Dominicana	300 - Banco Interamericano de Desarrollo (Bid)	12,000,000
0012- Obras - Hogar de Día Conape y Personas Adultas Mayores Supérate - Córbano Norte	60 - Credito Externo	6163 - Programa de Apoyo a la Consolidación de Un Sistema de Protección Social Inclusivo en la Republica Dominicana	300 - Banco Interamericano de Desarrollo (Bid)	12,000,000
0013- Obras - Centro de Desarrollo Integral (Cdi) - Supérate - San Lorenzo Mártir	60 - Credito Externo	6163 - Programa de Apoyo a la Consolidación de Un Sistema de Protección Social Inclusivo en la Republica Dominicana	300 - Banco Interamericano de Desarrollo (Bid)	12,000,000
0014- Obras - Centro de Desarrollo Integral (Cdi) Supérate - Sabana Perdida	60 - Credito Externo	0800 - Fondo para Credito Externo	300 - Banco Interamericano de Desarrollo (Bid)	2,763,380
0014- Obras - Centro de Desarrollo Integral (Cdi) Supérate - Sabana Perdida	60 - Credito Externo	6163 - Programa de Apoyo a la Consolidación de Un Sistema de Protección Social Inclusivo en la Republica Dominicana	300 - Banco Interamericano de Desarrollo (Bid)	2,000,000
0015- Obras - Centro de Desarrollo Integral (Cdi) Supérate - Guaricano Villa Mella	60 - Credito Externo	6163 - Programa de Apoyo a la Consolidación de Un Sistema de Protección Social Inclusivo en la Republica Dominicana	300 - Banco Interamericano de Desarrollo (Bid)	12,000,000

0201 - PRESIDENCIA DE LA REPÚBLICA

Distribución Institución Según Estructura Programática, Fuentes de Financiamiento y Organismo Financiador
Ley de Presupuesto 2026
Valores RD$

CAPÍTULO - SUBCAPÍTULO - ESTRUCTURA PROGRAMÁTICA	FUENTE DE FINANCIAMIENTO	FUENTE ESPECÍFICA	ORGANISMO FINANCIADOR	TOTAL
0201- PRESIDENCIA DE LA REPÚBLICA				**130,289,851,958**
02- GABINETE DE LA POLÍTICA SOCIAL				**71,137,457,365**
12- Protección social				**53,193,060,951**
01- Acciones comunes a los productos 23, 24, 25 y 26				**6,171,502,599**
00- N/A				**6,155,897,925**
0016- Obras - Centro de Desarrollo Integral (Cdi) Supérate - Punta Villa Mella	60 - Credito Externo	6163 - Programa de Apoyo a la Consolidación de Un Sistema de Protección Social Inclusivo en la Republica Dominicana	300 - Banco Interamericano de Desarrollo (Bid)	12,000,000
0017- Obras - Centro de Desarrollo Integral (Cdi) Supérate - Samaná	60 - Credito Externo	6163 - Programa de Apoyo a la Consolidación de Un Sistema de Protección Social Inclusivo en la Republica Dominicana	300 - Banco Interamericano de Desarrollo (Bid)	12,000,000
0018- Obras - Centro de Atención Integral a la Primera Infancia (Caipi) - Familias Supérate - Anamuya de Higüey	60 - Credito Externo	6163 - Programa de Apoyo a la Consolidación de Un Sistema de Protección Social Inclusivo en la Republica Dominicana	300 - Banco Interamericano de Desarrollo (Bid)	12,000,000
0019- Obras - Centro de Atención Integral a la Primera Infancia (Caipi) - Familias Supérate - Padre Arturo, Monte Plata	60 - Credito Externo	6163 - Programa de Apoyo a la Consolidación de Un Sistema de Protección Social Inclusivo en la Republica Dominicana	300 - Banco Interamericano de Desarrollo (Bid)	12,000,000
0020- Obras - Centro de Capacitación y Producción Supérate - la Cuaba	60 - Credito Externo	6163 - Programa de Apoyo a la Consolidación de Un Sistema de Protección Social Inclusivo en la Republica Dominicana	300 - Banco Interamericano de Desarrollo (Bid)	12,000,000
0021- Obras - Centro de Atención Integral a la Primera Infancia (Caipi) - Familias Supérate - la Cuaba	60 - Credito Externo	6163 - Programa de Apoyo a la Consolidación de Un Sistema de Protección Social Inclusivo en la Republica Dominicana	300 - Banco Interamericano de Desarrollo (Bid)	12,000,000
0022- Obra: Hogar de Día Conape y Personas Adultas Mayores Supérate - Vista Bella	60 - Credito Externo	6163 - Programa de Apoyo a la Consolidación de Un Sistema de Protección Social Inclusivo en la Republica Dominicana	300 - Banco Interamericano de Desarrollo (Bid)	12,000,000
0026- Mejoramiento de la Eficiencia en la Prestación de Servicios Integrados de Protección Social	60 - Credito Externo	6175 - Proyecto Integrado de Proteccion,Social,Inclusion y Resiliencia (Inspire)	354 - Banco Internacional de Reconstrucción y Fomento (Birf)	75,732,000
0027- Gestión y Evaluación del Proyecto	60 - Credito Externo	6175 - Proyecto Integrado de Proteccion,Social,Inclusion y Resiliencia (Inspire)	354 - Banco Internacional de Reconstrucción y Fomento (Birf)	37,866,000

0201 - PRESIDENCIA DE LA REPÚBLICA

Distribución Institución Según Estructura Programática, Fuentes de Financiamiento y Organismo Financiador
Ley de Presupuesto 2026
Valores RD$

CAPÍTULO - SUBCAPÍTULO - ESTRUCTURA PROGRAMÁTICA	FUENTE DE FINANCIAMIENTO	FUENTE ESPECÍFICA	ORGANISMO FINANCIADOR	TOTAL
0201- PRESIDENCIA DE LA REPÚBLICA				**130,289,851,958**
02- GABINETE DE LA POLÍTICA SOCIAL				**71,137,457,365**
12- Protección social				**53,193,060,951**
01- Acciones comunes a los productos 23, 24, 25 y 26				**6,171,502,599**
00- N/A				**6,155,897,925**
0028- Promoción de la Inclusión Económica de los Hogares Pobres y Extremadamente Pobres de Supérate	60 - Credito Externo	6175 - Proyecto Integrado de Proteccion,Social,Inclusion y Resiliencia (Inspire)	354 - Banco Internacional de Reconstrucción y Fomento (Birf)	113,598,000
0029- Estipendios para Que los Jóvenes Participen en Las Oportunidades de Formación y Pasantías.	60 - Credito Externo	6175 - Proyecto Integrado de Proteccion,Social,Inclusion y Resiliencia (Inspire)	354 - Banco Internacional de Reconstrucción y Fomento (Birf)	147,677,400
0030- Evaluación Técnica y Supervisión de Cursos y Certificación de Jóvenes	60 - Credito Externo	6175 - Proyecto Integrado de Proteccion,Social,Inclusion y Resiliencia (Inspire)	354 - Banco Internacional de Reconstrucción y Fomento (Birf)	3,786,600
0033- Gestión del Apoyo Económico Supérate Mujer	10 - Fondo General	0100 - Fondo General	100 - Tesoro Nacional	111,600,000
0034- Gestión del Apoyo Económico Bono Madre	10 - Fondo General	0100 - Fondo General	100 - Tesoro Nacional	1,535,000,000
01- Construcción Centro de Desarrollo de Capacidades en Comendador, Provincia Elías Piña				**15,604,674**
0051- Construcción Centro de Desarrollo de Capacidades en Comendador, Provincia Elías Pi	70 - Donacion Externa	7333 - Proyecto de Const. de Centros de Desarrollo de Capacidades Técnicas en Producción en el Municipio de Comendador Elias P	219 - Agencia Andaluza de Cooperación Internacional para el Desarrollo (Aacid)	15,299,574
0052- Supervision Centro de Desarrollo de Capacidades en Comendador, Provincia Elías Piña	70 - Donacion Externa	7333 - Proyecto de Const. de Centros de Desarrollo de Capacidades Técnicas en Producción en el Municipio de Comendador Elias P	219 - Agencia Andaluza de Cooperación Internacional para el Desarrollo (Aacid)	305,100
07- Personas Vulnerables reciben apoyo economico a traves de los Subsidos Sociales				**1,187,605,996**
00- N/A				**1,187,605,996**
0001- Subsidios Sociales a Personas Vulnerables	10 - Fondo General	0100 - Fondo General	100 - Tesoro Nacional	1,187,605,996
18- Beneficiarios de la Red de protección social reciben respuesta a sus solicitudes				**49,968,664**
00- N/A				**49,968,664**
0001- Gestión de la Solución de los Trámites Y/O Respuesta Oportuna a Ciudadanos	10 - Fondo General	0100 - Fondo General	100 - Tesoro Nacional	49,968,664
21- Ciudadanos de comunidades vulnerables reciben educación en tecnologías de la información y comunicación para el cierre de la brecha digital				**511,093,330**
00- N/A				**511,093,330**
0001- Formación Ciudadana en Tecnologías de la Información y Comunicación	10 - Fondo General	0100 - Fondo General	100 - Tesoro Nacional	511,093,330

0201 - PRESIDENCIA DE LA REPÚBLICA

Distribución Institución Según Estructura Programática, Fuentes de Financiamiento y Organismo Financiador
Ley de Presupuesto 2026
Valores RD$

CAPÍTULO - SUBCAPÍTULO - ESTRUCTURA PROGRAMÁTICA	FUENTE DE FINANCIAMIENTO	FUENTE ESPECÍFICA	ORGANISMO FINANCIADOR	TOTAL
0201- PRESIDENCIA DE LA REPÚBLICA				**130,289,851,958**
02- GABINETE DE LA POLÍTICA SOCIAL				**71,137,457,365**
12- Protección social				**53,193,060,951**
22- Personas vulnerables reciben asistencia integral mediante jornadas sociales y entrega de ayudas sociales.				**51,732,001**
00- N/A				**51,732,001**
0001- Ejecución de Jornadas Sociales con Servicios Públicos Esenciales para Personas en Situación de Vulnerabilidad en Territorios Priorizados	10 - Fondo General	0100 - Fondo General	100 - Tesoro Nacional	21,732,000
0002- Identificación, Validación y Entrega Directa de Ayudas Sociales para Atender Necesidades Urgentes de Personas Vulnerables	10 - Fondo General	0100 - Fondo General	100 - Tesoro Nacional	30,000,001
23- Hogares en situación de pobreza reciben apoyo económico para la adquisición de alimentos				**32,166,370,800**
00- N/A				**32,166,370,800**
0001- Gestión del Subsidio Aliméntate	10 - Fondo General	0100 - Fondo General	100 - Tesoro Nacional	18,166,370,800
0001- Gestión del Subsidio Aliméntate	60 - Credito Externo	6025 - Bonos Globales Externos	426 - Bonos Globales Externos	10,000,000,000
0002- Gestión y Entrega Bono Navideño	60 - Credito Externo	6025 - Bonos Globales Externos	426 - Bonos Globales Externos	4,000,000,000
24- Personas en situación de dependencia de hogares vulnerables habilitadas para recibir servicios de cuidados				**112,471,764**
00- N/A				**112,471,764**
0001- Gestión de Apoyo y Coordinación	10 - Fondo General	0100 - Fondo General	100 - Tesoro Nacional	110,334,031
0002- Formación y Profesionalización de Las Cuidadoras y Cuidadores	10 - Fondo General	0100 - Fondo General	100 - Tesoro Nacional	1,337,733
0003- Gestión del Sistema de Referencia y Contrarreferencia de Cuidados	10 - Fondo General	0100 - Fondo General	100 - Tesoro Nacional	800,000
25- Hogares en situación de vulnerabilidad reciben subsidios focalizados para garantizar el acceso a servicios básicos de uso domiciliario				**12,066,948,796**
00- N/A				**12,066,948,796**
0001- Gestión de Subsidio Focalizado Bonogas Hogar	10 - Fondo General	0100 - Fondo General	100 - Tesoro Nacional	7,420,632,745
0002- Gestión de Subsidio Focalizado Bonoluz	10 - Fondo General	0100 - Fondo General	100 - Tesoro Nacional	4,646,316,051
26- Niños, niñas y adolescentes de 0 a 17 años, con discapacidad y pertenecientes a hogares en situación de vulnerabilidad, reciben apoyo económico a través del Fondo de Discapacidad				**762,464,000**
00- N/A				**762,464,000**
0001- Gestión del Subsidio Fondo Discapacidad	10 - Fondo General	0100 - Fondo General	100 - Tesoro Nacional	762,464,000
13- Desarrollo social comunitario				**1,338,588,321**
03- Familias y comunidades en zonas urbanas y rurales reciben asistencia social focalizada				**841,452,380**
00- N/A				**841,452,380**
0001- Dirección y Coordinación	10 - Fondo General	0100 - Fondo General	100 - Tesoro Nacional	395,900,729
0002- Entrega de Raciones Alimenticias u Ordenes de Compra y Enseres, en Comunidades Pobres	10 - Fondo General	0100 - Fondo General	100 - Tesoro Nacional	211,767,836
0003- Entregas de Medicamentos, Asistencia y Soluciones Medicas.	10 - Fondo General	0100 - Fondo General	100 - Tesoro Nacional	11,254,552

0201 - PRESIDENCIA DE LA REPÚBLICA

Distribución Institución Según Estructura Programática, Fuentes de Financiamiento y Organismo Financiador
Ley de Presupuesto 2026
Valores RD$

CAPÍTULO - SUBCAPÍTULO - ESTRUCTURA PROGRAMÁTICA	FUENTE DE FINANCIAMIENTO	FUENTE ESPECÍFICA	ORGANISMO FINANCIADOR	TOTAL
0201- PRESIDENCIA DE LA REPÚBLICA				**130,289,851,958**
02- GABINETE DE LA POLÍTICA SOCIAL				**71,137,457,365**
13- Desarrollo social comunitario				**1,338,588,321**
03- Familias y comunidades en zonas urbanas y rurales reciben asistencia social focalizada				**841,452,380**
00- N/A				**841,452,380**
0004- Construcción y Reparación de Obras de Infraestructura Barriales,Colectivas e Individuales en Asentamiento Carenciados	10 - Fondo General	0100 - Fondo General	100 - Tesoro Nacional	57,196,050
0005- Fumigaciones y Saneamiento de Desagues y Drenaje Cloacal	10 - Fondo General	0100 - Fondo General	100 - Tesoro Nacional	163,386,429
0006- Asistencia para el Desarrollo Humano de Las Comunidades a Través de Capacitaciones Técnicas	10 - Fondo General	0100 - Fondo General	100 - Tesoro Nacional	1,946,784
05- Comunidades de zonas rurales y urbanas reciben asesoramiento tecnico para el Desarrollo Socio-Economico				**264,306,960**
00- N/A				**264,306,960**
0001- Dirección y Coordinación	10 - Fondo General	0100 - Fondo General	100 - Tesoro Nacional	189,210,242
0002- Promoción de Actividades de Desarrollo Integral de Comunidades Vulnerables	10 - Fondo General	0100 - Fondo General	100 - Tesoro Nacional	75,096,718
06- Comunidades de la zona fronteriza reciben asistencia social integral				**232,828,981**
00- N/A				**232,828,981**
0001- Dirección y Coordinación	10 - Fondo General	0100 - Fondo General	100 - Tesoro Nacional	208,818,981
0002- Construcción y Rehabilitación de Infraestructura Rural	10 - Fondo General	0100 - Fondo General	100 - Tesoro Nacional	18,000,000
0003- Servicios para la Sostenibilidad Alimentaria y Ambiental	10 - Fondo General	0100 - Fondo General	100 - Tesoro Nacional	3,940,000
0004- Servicios Sociales y Comunitarios	10 - Fondo General	0100 - Fondo General	100 - Tesoro Nacional	2,070,000
14- Asistencia social integral				**10,197,468,558**
01- Acciones Comunes				**10,197,468,558**
00- N/A				**10,197,468,558**
0001- Dirección y Coordinación	10 - Fondo General	0100 - Fondo General	100 - Tesoro Nacional	9,057,468,558
0002- Coordinación Regional y Provincial	20 - Fondos con Destino Específico	2160 - Recursos de Captacion Directa de la Direccion de Asistencia Social y Alimentacion Comunitaria (Decreto No.219-25)	112 - Recaudaciones Directas de Las Instituciones	1,140,000,000
15- Desarrollo integral y protección al adulto mayor				**2,184,597,781**
02- Adultos mayores reciben atención integral				**1,040,511,083**
00- N/A				**1,040,511,083**
0001- Dirección y Coordinación	10 - Fondo General	0100 - Fondo General	100 - Tesoro Nacional	322,879,283
0002- Protección Legal	10 - Fondo General	0100 - Fondo General	100 - Tesoro Nacional	14,043,696
0003- Acogida en Centros Geriátricos	10 - Fondo General	0100 - Fondo General	100 - Tesoro Nacional	527,295,176
0004- Educación Básica y Técnica, Cultura y Recreación	10 - Fondo General	0100 - Fondo General	100 - Tesoro Nacional	9,158,244
0005- Adultos Mayores Reciben Subsidios Sociales (Transferencia Económica)	10 - Fondo General	0100 - Fondo General	100 - Tesoro Nacional	47,673,600
0006- Inserción Social	10 - Fondo General	0100 - Fondo General	100 - Tesoro Nacional	16,863,694
0007- Servicio de Salud	10 - Fondo General	0100 - Fondo General	100 - Tesoro Nacional	36,028,539

0201 - PRESIDENCIA DE LA REPÚBLICA

Distribución Institución Según Estructura Programática, Fuentes de Financiamiento y Organismo Financiador
Ley de Presupuesto 2026
Valores RD$

CAPÍTULO - SUBCAPÍTULO - ESTRUCTURA PROGRAMÁTICA	FUENTE DE FINANCIAMIENTO	FUENTE ESPECÍFICA	ORGANISMO FINANCIADOR	TOTAL
0201- PRESIDENCIA DE LA REPÚBLICA				**130,289,851,958**
02- GABINETE DE LA POLÍTICA SOCIAL				**71,137,457,365**
15- Desarrollo integral y protección al adulto mayor				**2,184,597,781**
02- Adultos mayores reciben atención integral				**1,040,511,083**
00- N/A				**1,040,511,083**
0008- Apoyo a Grupo Vulnerable en Pobreza Extrema (Propeep)	10 - Fondo General	0100 - Fondo General	100 - Tesoro Nacional	15,000,000
0009- Familia de Cariño	10 - Fondo General	0100 - Fondo General	100 - Tesoro Nacional	51,568,851
03- Adultos mayores reciben atención y protección integral en centros modelos, según el método SECARE				**702,525,184**
00- N/A				**702,525,184**
0001- Servicio de Atención Integral Juan Bosch	10 - Fondo General	0100 - Fondo General	100 - Tesoro Nacional	92,353,599
0003- Servicio de Atención Integral Boca de Cachón	10 - Fondo General	0100 - Fondo General	100 - Tesoro Nacional	46,063,419
0004- Servicios de Atención Integral en el Hogar de Día San Rafael de Yuma	10 - Fondo General	0100 - Fondo General	100 - Tesoro Nacional	39,952,900
0005- Servicios de Atención Integral Estancia de Día Lic. Wilfredo Medina	10 - Fondo General	0100 - Fondo General	100 - Tesoro Nacional	40,447,236
0006- Servicios de Atencion Integral en el Hogar de Anciano los Mameyes	10 - Fondo General	0100 - Fondo General	100 - Tesoro Nacional	47,032,024
0007- Servicios de Atencion Integral Estancia de Dia 24 de Abril	10 - Fondo General	0100 - Fondo General	100 - Tesoro Nacional	43,976,711
0008- Servicios de Atencion Integral en el Hogar de De Dia Azua	10 - Fondo General	0100 - Fondo General	100 - Tesoro Nacional	40,285,263
0009- Servicios de Atención Integral en el Hogar de Dia Capotillo	10 - Fondo General	0100 - Fondo General	100 - Tesoro Nacional	33,019,226
0010- Servicios de Atención Integral en el Hogar de Dia Hato Mayor	10 - Fondo General	0100 - Fondo General	100 - Tesoro Nacional	40,875,605
0011- Servicios de Atención Integral en el Hogar de Dia Nizao	10 - Fondo General	0100 - Fondo General	100 - Tesoro Nacional	32,886,217
0012- Servicios de Atención Integral en el Hogar de Dia Pedernales	10 - Fondo General	0100 - Fondo General	100 - Tesoro Nacional	53,653,347
0015- Servicios de Atención Integral en el Hogar de Dia Bella Vista (Santiago)	10 - Fondo General	0100 - Fondo General	100 - Tesoro Nacional	58,020,363
0017- Servicios de Atención Integral en el Hogar de Dia Domingo Savio	10 - Fondo General	0100 - Fondo General	100 - Tesoro Nacional	66,979,636
0018- Servicios de Atención Integral en el Hogar de Dia Haina	10 - Fondo General	0100 - Fondo General	100 - Tesoro Nacional	66,979,638
04- Adultos mayores reciben atención y protección integral permanente, según el método SECARE				**242,277,431**
00- N/A				**242,277,431**
0001- Servicio de Atención Integral Permanente en el Centro San Francisco de Asís	10 - Fondo General	0100 - Fondo General	100 - Tesoro Nacional	111,736,876
0002- Servicio de Atención Integral en el Centro San Joaquín y Santa Ana	10 - Fondo General	0100 - Fondo General	100 - Tesoro Nacional	76,691,494
0003- Servicio de Atención Integral en el Centro Mao	10 - Fondo General	0100 - Fondo General	100 - Tesoro Nacional	53,849,061
05- Cuidado domiciliario para adultos mayores con dependencia moderada y severa				**199,284,083**
00- N/A				**199,284,083**
0001- Dirección y Coordinación	10 - Fondo General	0100 - Fondo General	100 - Tesoro Nacional	49,765,481

0201 - PRESIDENCIA DE LA REPÚBLICA

Distribución Institución Según Estructura Programática, Fuentes de Financiamiento y Organismo Financiador
Ley de Presupuesto 2026
Valores RD$

CAPÍTULO - SUBCAPÍTULO - ESTRUCTURA PROGRAMÁTICA	FUENTE DE FINANCIAMIENTO	FUENTE ESPECÍFICA	ORGANISMO FINANCIADOR	TOTAL
0201- PRESIDENCIA DE LA REPÚBLICA				**130,289,851,958**
02- GABINETE DE LA POLÍTICA SOCIAL				**71,137,457,365**
15- Desarrollo integral y protección al adulto mayor				**2,184,597,781**
05- Cuidado domiciliario para adultos mayores con dependencia moderada y severa				**199,284,083**
00- N/A				**199,284,083**
0002- Servicio de Cuidado Domiciliario	10 - Fondo General	0100 - Fondo General	100 - Tesoro Nacional	149,518,602
16- Fomento de la inclusión socioeconómica de adolescentes y jóvenes de 14 a 24 años en condición de vulnerabilidad				**830,917,381**
01- Acciones Comunes P16				**277,714,955**
00- N/A				**277,714,955**
0001- Dirección y Coordinación	10 - Fondo General	0100 - Fondo General	100 - Tesoro Nacional	175,123,761
0002- Coordinación Regional y Provincial	10 - Fondo General	0100 - Fondo General	100 - Tesoro Nacional	102,591,194
02- Adolescentes y jóvenes vulnerables de 14 a 24 años que ni estudian ni trabajan reciben nivelación educativa y formación técnico-vocacional				**65,266,978**
00- N/A				**65,266,978**
0002- Desarrollo de Modúlo de Nivelación en Lectoescritura y Matematicas para Adolescentes de 14 a 17 Años	10 - Fondo General	0100 - Fondo General	100 - Tesoro Nacional	6,910,440
0003- Implementación de Rutas Furmativas Técnico Vocacionales para Jóvenes de 18 a 24 Años	10 - Fondo General	0100 - Fondo General	100 - Tesoro Nacional	58,356,538
03- Jóvenes de 18 a 24 años son ingresados en prácticas profesionales remuneradas y programa para el emprendimiento				**105,830,088**
00- N/A				**105,830,088**
0001- Fomento de la Inserción Laboral	10 - Fondo General	0100 - Fondo General	100 - Tesoro Nacional	82,696,096
0002- Acompañamiento Técnico para el Emprendimiento y Provisión Capital Semilla	10 - Fondo General	0100 - Fondo General	100 - Tesoro Nacional	23,133,992
04- Adolescentes y jóvenes de 14 a 24 años reciben acompañamiento y orientación para un desarrollo integral en entornos saludables				**298,064,580**
00- N/A				**298,064,580**
0001- Coordinación de Actividades de Cohesión Social, Recreación, Ocio Positivo, Deportes y Cultura	10 - Fondo General	0100 - Fondo General	100 - Tesoro Nacional	200,413,920
0002- Acompañamiento Psicosocial y Servicios de Salud Integral	10 - Fondo General	0100 - Fondo General	100 - Tesoro Nacional	97,650,660
05- Adolescentes y jóvenes de 14 a 24 años reciben beneficios e incentivos de la Red de Protección Social				**84,040,780**
00- N/A				**84,040,780**
0001- Apoyo Económico a Adolescentes y Jóvenes Beneficiarios Que Cursan Fase Formativa	10 - Fondo General	0100 - Fondo General	100 - Tesoro Nacional	55,323,000
0002- Coordinación de Entrega de Raciones Alimentarias Diarias y Provisión Mensual de Alimentos Crudos	10 - Fondo General	0100 - Fondo General	100 - Tesoro Nacional	17,080,798
0003- Gestión del Participante y Paquete Integral de Incentivos	10 - Fondo General	0100 - Fondo General	100 - Tesoro Nacional	11,636,982

0201 - PRESIDENCIA DE LA REPÚBLICA

Distribución Institución Según Estructura Programática, Fuentes de Financiamiento y Organismo Financiador
Ley de Presupuesto 2026
Valores RD$

CAPÍTULO - SUBCAPÍTULO - ESTRUCTURA PROGRAMÁTICA	FUENTE DE FINANCIAMIENTO	FUENTE ESPECÍFICA	ORGANISMO FINANCIADOR	TOTAL
0201- PRESIDENCIA DE LA REPÚBLICA				**130,289,851,958**
02- GABINETE DE LA POLÍTICA SOCIAL				**71,137,457,365**
17- Promoción de la autonomía, atención y bienestar integral de mujeres adolescentes y adultas en situación de vulnerabilidad				**257,130,804**
01- Acciones Comunes				**230,718,827**
00- N/A				**230,718,827**
0001- Dirección y Coordinación	10 - Fondo General	0100 - Fondo General	100 - Tesoro Nacional	38,842,250
0002- Gestión y Coordinación Cedi-Mujer Santo Domingo	10 - Fondo General	0100 - Fondo General	100 - Tesoro Nacional	117,452,224
0003- Gestión y Coordinación Cedi-Mujer Santiago	10 - Fondo General	0100 - Fondo General	100 - Tesoro Nacional	74,424,353
02- Mujeres adolescentes y adultas en situación de violencia basada en género acceden a atención integral especializada mediante servicios legales, psicología y medicina forense, y cuidado infantil.				**400,000**
00- N/A				**400,000**
0001- Coordinación y Provisión de Servicios Integrales para la Protección de Derechos de Mujeres en Situación de Violencia	10 - Fondo General	0100 - Fondo General	100 - Tesoro Nacional	400,000
03- Mujeres adolescentes y adultas vinculadas a servicios de reinserción educativa, gestión de documentos de identidad, formación técnico-laboral, intermediación laboral, pasantías y acompañamiento para el emprendimiento.				**9,806,700**
00- N/A				**9,806,700**
0001- Gestión de Servicios de Documentación Personal, Reinserción Educativa y Formación Técnico-Profesional	10 - Fondo General	0100 - Fondo General	100 - Tesoro Nacional	393,420
0002- Asistencia de Inserción Laboral, Pasantías Remuneradas y Acompañamiento para el Emprendimiento	10 - Fondo General	0100 - Fondo General	100 - Tesoro Nacional	9,413,280
04- Mujeres adolescentes y adultas acceden a servicios integrales de salud física y mental en ginecología, nutrición, psicología, odontología, laboratorio, imágenes, planificación familiar y vacunación.				**16,205,277**
00- N/A				**16,205,277**
0001- Gestión y Provisión de Servicios Integrales en Planificación Familiar, Ginecología, Nutrición y Vacunación	10 - Fondo General	0100 - Fondo General	100 - Tesoro Nacional	500,000
0002- Implementación y Operación de Servicios de Imágenes Diagnósticas y Laboratorio Clínico	10 - Fondo General	0100 - Fondo General	100 - Tesoro Nacional	14,381,992
0003- Prestación de Servicios Odontológicos Especializados	10 - Fondo General	0100 - Fondo General	100 - Tesoro Nacional	347,900
0004- Prestación de Servicios de Atención Psicológica Individual y Grupal para el Bienestar Emocional de Mujeres Adolescentes y Adultas	10 - Fondo General	0100 - Fondo General	100 - Tesoro Nacional	975,385

0201 - PRESIDENCIA DE LA REPÚBLICA

Distribución Institución Según Estructura Programática, Fuentes de Financiamiento y Organismo Financiador
Ley de Presupuesto 2026
Valores RD$

CAPÍTULO - SUBCAPÍTULO - ESTRUCTURA PROGRAMÁTICA	FUENTE DE FINANCIAMIENTO	FUENTE ESPECÍFICA	ORGANISMO FINANCIADOR	TOTAL
0201- PRESIDENCIA DE LA REPÚBLICA				**130,289,851,958**
02- GABINETE DE LA POLÍTICA SOCIAL				**71,137,457,365**
41- Prevención y atención de la tuberculosis				**81,102,960**
04- Personas vulnerables con baja adherencia al tratamiento de tuberculosis acceden a paquetes nutricionales				**81,102,960**
00- N/A				**81,102,960**
0001- Gestión y Entrega de Paquetes Nutricionales a Personas con Baja Adherencia al Tratamiento de Tuberculosis	10 - Fondo General	0100 - Fondo General	100 - Tesoro Nacional	81,102,960
45- Prevención y atención del embarazo adolescente y las uniones tempranas				**40,000,000**
03- Niños, niñas y adolescentes participan de programas de formación y sensibilización en educación sexual integral (ESI)				**36,153,500**
00- N/A				**36,153,500**
0001- Capacitación, Sensibilización y Acompañamiento Integral a Niños, Niñas y Adolescentes a Través de Programas de Formación y Sensibilización en Educación Sexual Integral (Esi)	10 - Fondo General	0100 - Fondo General	100 - Tesoro Nacional	36,153,500
04- Padres, madres, tutores, líderes comunitarios y actores clave reciben sensibilización, capacitación y acompañamiento en crianza positiva, habilidades parentales y creación de entornos protectores de los derechos de los NNA				**3,846,500**
00- N/A				**3,846,500**
0001- Capacitación y Acompañamiento a Padres, Madres, Tutores y Líderes Comunitarios en Crianza Positiva, Habilidades Parentales, Prevención de Riesgos y Creación de Entornos Protectores de los Derechos de los Nna	10 - Fondo General	0100 - Fondo General	100 - Tesoro Nacional	3,846,500
99- Administración de activos, pasivos y transferencias				**2,591,061,653**
00- Acciones que no generan producción				**2,591,061,653**
00- N/A				**2,591,061,653**
0000- N/A	10 - Fondo General	0100 - Fondo General	100 - Tesoro Nacional	2,517,699,851
0000- N/A	20 - Fondos con Destino Específico	2049 - Fondo de Recaudacion del 20% de Las Operaciones de Las Maquinas Tragamonedas	100 - Tesoro Nacional	73,361,802
04- CONTRALORIA GENERAL DE LA REPUBLICA				**3,284,648,149**
11- Control fiscal				**3,284,148,149**
01- Acciones Comunes				**1,296,735,314**
00- N/A				**1,296,735,314**
0001- Dirección y Coordinación	10 - Fondo General	0100 - Fondo General	100 - Tesoro Nacional	1,094,365,133
0002- Contraloría General de la República	60 - Credito Externo	6162 - Programa de Apoyo a la Agenda de Transparencia e Integridad en la Republica Dominicana	300 - Banco Interamericano de Desarrollo (Bid)	11,482,200

0201 - PRESIDENCIA DE LA REPÚBLICA

Distribución Institución Según Estructura Programática, Fuentes de Financiamiento y Organismo Financiador
Ley de Presupuesto 2026
Valores RD$

CAPÍTULO - SUBCAPÍTULO - ESTRUCTURA PROGRAMÁTICA	FUENTE DE FINANCIAMIENTO	FUENTE ESPECÍFICA	ORGANISMO FINANCIADOR	TOTAL
0201- PRESIDENCIA DE LA REPÚBLICA				**130,289,851,958**
04- CONTRALORIA GENERAL DE LA REPUBLICA				**3,284,648,149**
11- Control fiscal				**3,284,148,149**
01- Acciones Comunes				**1,296,735,314**
00- N/A				**1,296,735,314**
0003- Contraloría General de la República	60 - Credito Externo	6162 - Programa de Apoyo a la Agenda de Transparencia e Integridad en la Republica Dominicana	300 - Banco Interamericano de Desarrollo (Bid)	111,788,380
0005- Contraloría General de la República	60 - Credito Externo	6162 - Programa de Apoyo a la Agenda de Transparencia e Integridad en la Republica Dominicana	300 - Banco Interamericano de Desarrollo (Bid)	79,099,601
02- Instituciones Públicas reciben Servicios de Auditoría Interna				**334,650,149**
00- N/A				**334,650,149**
0001- Servicios de Auditoría Interna	10 - Fondo General	0100 - Fondo General	100 - Tesoro Nacional	334,650,149
03- Asesoría y Capacitación en el Fortalecimiento del Control Interno				**76,351,090**
00- N/A				**76,351,090**
0001- Asesoría y Capacitación en el Fortalecimientos del Control Interno	10 - Fondo General	0100 - Fondo General	100 - Tesoro Nacional	76,351,090
04- Instituciones Públicas con Contrato Registrado Conforme a lo establecido en la Ley 10-07 del Sistema Nacional de Control Interno				**44,080,300**
00- N/A				**44,080,300**
0001- Certificación de Registro de Contrato	10 - Fondo General	0100 - Fondo General	100 - Tesoro Nacional	44,080,300
05- Ordenes de Pagos Autorizadas Conforme Comprobación del Cumplimiento del Control Previo de las Normativas Vigentes				**1,532,331,296**
00- N/A				**1,532,331,296**
0001- Autorización de Ordenes de Pagos	10 - Fondo General	0100 - Fondo General	100 - Tesoro Nacional	1,532,331,296
98- Administración de contribuciones especiales				**500,000**
00- Acciones que no generan producción				**500,000**
00- N/A				**500,000**
0000- N/A	10 - Fondo General	0100 - Fondo General	100 - Tesoro Nacional	500,000
06- MINISTERIO DE LA PRESIDENCIA				**34,227,596,991**
01- Actividades centrales				**1,712,744,767**
00- Acciones que no generan producción				**1,712,744,767**
00- N/A				**1,133,061,753**
0001- Dirección y Coordinación	10 - Fondo General	0100 - Fondo General	100 - Tesoro Nacional	866,754,269
0001- Dirección y Coordinación	70 - Donacion Externa	0900 - Fondo para Donaciones Externas	300 - Banco Interamericano de Desarrollo (Bid)	11,850,140
0001- Dirección y Coordinación	70 - Donacion Externa	0900 - Fondo para Donaciones Externas	399 - Otros Organismos Multilaterales	6,893,234
0006- Soberanía y Seguridad Alimentaria y Nutricional	10 - Fondo General	0100 - Fondo General	100 - Tesoro Nacional	26,288,000

0201 - PRESIDENCIA DE LA REPÚBLICA

Distribución Institución Según Estructura Programática, Fuentes de Financiamiento y Organismo Financiador
Ley de Presupuesto 2026
Valores RD$

CAPÍTULO - SUBCAPÍTULO - ESTRUCTURA PROGRAMÁTICA	FUENTE DE FINANCIAMIENTO	FUENTE ESPECÍFICA	ORGANISMO FINANCIADOR	TOTAL
0201- PRESIDENCIA DE LA REPÚBLICA				**130,289,851,958**
06- MINISTERIO DE LA PRESIDENCIA				**34,227,596,991**
01- Actividades centrales				**1,712,744,767**
00- Acciones que no generan producción				**1,712,744,767**
00- N/A				**1,133,061,753**
0008- Gestión, Coordinación y Seguimiento de Las Estrategias y Políticas del Ministerio	10 - Fondo General	0100 - Fondo General	100 - Tesoro Nacional	61,719,084
0010- Gestión, Coordinación y Seguimiento de Proyectos de Inversión	10 - Fondo General	0100 - Fondo General	100 - Tesoro Nacional	44,461,885
0012- Coordinación y Apoyo a la Reforma del Sistema Penitenciario y Correccional	10 - Fondo General	0100 - Fondo General	100 - Tesoro Nacional	26,480,000
0013- Coordinación de la Planificación, Elaboración e Implementación para Las Reformas del Estado	10 - Fondo General	0100 - Fondo General	100 - Tesoro Nacional	28,880,000
0015- Administración del Edificio de Oficinas Gubernamentales	10 - Fondo General	0100 - Fondo General	100 - Tesoro Nacional	59,735,141
01- Reconstrucción del Camino Vecinal los Lanos - el Naranjo, Municipio Castillo, Provincia Duarte				**127,829,819**
0052- Obra Física: Reconstrucción del Camino Vecinal los Lanos - el Naranjo, Municipio Castillo, Provincia Duarte	60 - Credito Externo	6183 - Proyecto de Respuesta a Emergencias y Resiliencia de la Republica Dominicana	354 - Banco Internacional de Reconstrucción y Fomento (Birf)	116,208,927
0053- Supervisión: Reconstrucción del Camino Vecinal los Lanos - el Naranjo, Municipio Castillo, Provincia Duarte	60 - Credito Externo	6183 - Proyecto de Respuesta a Emergencias y Resiliencia de la Republica Dominicana	354 - Banco Internacional de Reconstrucción y Fomento (Birf)	11,620,892
02- Reconstrucción del Camino Vecinal Guanito - Guarapito - Naranjo de China, Municipio Higüey, Provincia la Altagracia.				**154,326,318**
0052- Obra Física: Reconstrucción del Camino Vecinal Guanito - Guarapito - Naranjo de China, Municipio Higüey, Provincia de la Altagracia	60 - Credito Externo	6183 - Proyecto de Respuesta a Emergencias y Resiliencia de la Republica Dominicana	354 - Banco Internacional de Reconstrucción y Fomento (Birf)	142,894,739
0053- Supervisión: Reconstrucción del Camino Vecinal Guanito - Guarapito - Naranjo de China, Municipio Higüey, Provincia de la Altagracia	60 - Credito Externo	6183 - Proyecto de Respuesta a Emergencias y Resiliencia de la Republica Dominicana	354 - Banco Internacional de Reconstrucción y Fomento (Birf)	11,431,579
03- Reconstrucción de la Carretera Anamá-Hatillo, Municipio Hato Mayor, Provincia Hato Mayor				**71,275,072**
0051- Consultoría Psp y Diseño: Reconstrucción de la Carretera Anama-Hatillo, Provincia Hato Mayor	60 - Credito Externo	6183 - Proyecto de Respuesta a Emergencias y Resiliencia de la Republica Dominicana	354 - Banco Internacional de Reconstrucción y Fomento (Birf)	5,103,798
0052- Obra Física: Reconstrucción de la Carretera Anama-Hatillo, Provincia Hato Mayor	60 - Credito Externo	6183 - Proyecto de Respuesta a Emergencias y Resiliencia de la Republica Dominicana	354 - Banco Internacional de Reconstrucción y Fomento (Birf)	53,411,778
0053- Supervisión: Reconstrucción de la Carretera Anama-Hatillo, Provincia Hato Mayor	60 - Credito Externo	6183 - Proyecto de Respuesta a Emergencias y Resiliencia de la Republica Dominicana	354 - Banco Internacional de Reconstrucción y Fomento (Birf)	12,759,496

0201 - PRESIDENCIA DE LA REPÚBLICA

Distribución Institución Según Estructura Programática, Fuentes de Financiamiento y Organismo Financiador
Ley de Presupuesto 2026
Valores RD$

CAPÍTULO - SUBCAPÍTULO - ESTRUCTURA PROGRAMÁTICA	FUENTE DE FINANCIAMIENTO	FUENTE ESPECÍFICA	ORGANISMO FINANCIADOR	TOTAL
0201- PRESIDENCIA DE LA REPÚBLICA				**130,289,851,958**
06- MINISTERIO DE LA PRESIDENCIA				**34,227,596,991**
01- Actividades centrales				**1,712,744,767**
00- Acciones que no generan producción				**1,712,744,767**
04- Reconstrucción de Camino Vecinal los Llanos - Quisqueya, Provincia San Pedro de Macorís				**96,421,796**
0051- Obra Física: la Reconstrucción de Camino Vecinal los Llanos - Quisqueya, Provincia San Pedro de Macorís	60 - Credito Externo	6183 - Proyecto de Respuesta a Emergencias y Resiliencia de la Republica Dominicana	354 - Banco Internacional de Reconstrucción y Fomento (Birf)	75,138,834
0052- Supervisión: la Reconstrucción de Camino Vecinal los Llanos - Quisqueya, Provincia San Pedro de Macorís	60 - Credito Externo	6183 - Proyecto de Respuesta a Emergencias y Resiliencia de la Republica Dominicana	354 - Banco Internacional de Reconstrucción y Fomento (Birf)	6,080,846
0053- Consultoría Psp y Diseño: la Reconstrucción de Camino Vecinal los Llanos - Quisqueya, Provincia San Pedro de Macorís	60 - Credito Externo	6183 - Proyecto de Respuesta a Emergencias y Resiliencia de la Republica Dominicana	354 - Banco Internacional de Reconstrucción y Fomento (Birf)	15,202,116
05- Reconstrucción de Carretera la Paloma - los Llanos, Provincia San Pedro de Macoris				**45,999,793**
0051- Reconstrucción la Carretera la Paloma - los Llanos, Provincia San Pedro de Macorís.	60 - Credito Externo	6183 - Proyecto de Respuesta a Emergencias y Resiliencia de la Republica Dominicana	354 - Banco Internacional de Reconstrucción y Fomento (Birf)	22,389,098
0052- Reconstrucción de la Carretera la Paloma - los Llanos, Provincia San Pedro de Macorís.	60 - Credito Externo	6183 - Proyecto de Respuesta a Emergencias y Resiliencia de la Republica Dominicana	354 - Banco Internacional de Reconstrucción y Fomento (Birf)	16,864,782
0053- Reconstrucción de la Carretera la Paloma - los Llanos, Provincia San Pedro de Macorís.	60 - Credito Externo	6183 - Proyecto de Respuesta a Emergencias y Resiliencia de la Republica Dominicana	354 - Banco Internacional de Reconstrucción y Fomento (Birf)	6,745,913
06- Reconstrucción Camino Vecinal Consuelo-Montecoca, Municipio Consuelo, Provincia San Pedro de Macoris				**83,830,216**
0051- Consultoría Psp y Diseño	60 - Credito Externo	6183 - Proyecto de Respuesta a Emergencias y Resiliencia de la Republica Dominicana	354 - Banco Internacional de Reconstrucción y Fomento (Birf)	6,507,906
0052- Reconstrucción de Camino Vecinal Consuelo - Montecoca	60 - Credito Externo	6183 - Proyecto de Respuesta a Emergencias y Resiliencia de la Republica Dominicana	354 - Banco Internacional de Reconstrucción y Fomento (Birf)	74,068,357
0053- Supervisión de Reconstrucción de Camino Vecinal Consuelo - Montecoca	60 - Credito Externo	6183 - Proyecto de Respuesta a Emergencias y Resiliencia de la Republica Dominicana	354 - Banco Internacional de Reconstrucción y Fomento (Birf)	3,253,953
12- Servicio integral de emergencias				**3,838,533,234**
02- Ciudadanos reciben atención a Emergencias				**3,838,533,234**
00- N/A				**2,938,533,234**
0001- Dirección y Coordinación	10 - Fondo General	0100 - Fondo General	100 - Tesoro Nacional	1,703,232,509
0002- Gestión y Coordinación de Respuesta de Atención de Emergencia	20 - Fondos con Destino Específico	2110 - Tasas para el Desarrollo y Sostenibilidad del Sistema 9-1-1. (Ley 184-17)	100 - Tesoro Nacional	794,264,725

0201 - PRESIDENCIA DE LA REPÚBLICA

Distribución Institución Según Estructura Programática, Fuentes de Financiamiento y Organismo Financiador
Ley de Presupuesto 2026
Valores RD$

CAPÍTULO - SUBCAPÍTULO - ESTRUCTURA PROGRAMÁTICA	FUENTE DE FINANCIAMIENTO	FUENTE ESPECÍFICA	ORGANISMO FINANCIADOR	TOTAL
0201- PRESIDENCIA DE LA REPÚBLICA				**130,289,851,958**
06- MINISTERIO DE LA PRESIDENCIA				**34,227,596,991**
12- Servicio integral de emergencias				**3,838,533,234**
02- Ciudadanos reciben atención a Emergencias				**3,838,533,234**
00- N/A				**2,938,533,234**
0003- Gestión y Coordinación de Respuesta de Atención de Emergencia de la Zona Norte	10 - Fondo General	0100 - Fondo General	100 - Tesoro Nacional	441,036,000
03- Ampliación del Sistema Nacional de Atencion a Emergencias y Seguridad 9-1-1, Fase Ii				**900,000,000**
0061- Adquisicion de Equipos del Sistema 9-1-1	10 - Fondo General	0100 - Fondo General	100 - Tesoro Nacional	173,250,000
0062- Adquisicion de Vehiculos para el Proyecto 9-1-1	10 - Fondo General	0100 - Fondo General	100 - Tesoro Nacional	392,000,000
0063- Asistencia Técnica para el Proyecto 9-1-1	10 - Fondo General	0100 - Fondo General	100 - Tesoro Nacional	23,400,000
0064- Equipos y Equipamientos del Proyecto 9-1-1	10 - Fondo General	0100 - Fondo General	100 - Tesoro Nacional	298,100,000
0065- Infraestructuras del Proyecto 9-1-1	10 - Fondo General	0100 - Fondo General	100 - Tesoro Nacional	5,000,000
0066- Plataforma Técnologica e Informatica	10 - Fondo General	0100 - Fondo General	100 - Tesoro Nacional	3,250,000
0067- Agencia de Respuesta Policia Nacional	10 - Fondo General	0100 - Fondo General	100 - Tesoro Nacional	1,000,000
0068- Agencia de Respuesta Salud Pública	10 - Fondo General	0100 - Fondo General	100 - Tesoro Nacional	500,000
0069- Agencia de Respuesta del Cuerpo de Bombero	10 - Fondo General	0100 - Fondo General	100 - Tesoro Nacional	500,000
0070- Agencia de Respuesta Digesett	10 - Fondo General	0100 - Fondo General	100 - Tesoro Nacional	1,000,000
0071- Empresas Distribuidoras de Electricidad	10 - Fondo General	0100 - Fondo General	100 - Tesoro Nacional	1,000,000
0072- Capacitación Inherente al Proyecto 9-1-1	10 - Fondo General	0100 - Fondo General	100 - Tesoro Nacional	1,000,000
13- Atención y prevención de desastres				**133,183,641**
00- Acciones que no generan producción				**16,000,000**
00- N/A				**16,000,000**
0003- Coordinación, Iniciativas, Planes y Programas de Riesgos y Desastres Naturales	10 - Fondo General	0100 - Fondo General	100 - Tesoro Nacional	16,000,000
02- Ciudadanos reciben alertas de prevención para la mitigación y reducción de riesgos ante eventos de desastres naturales.				**117,183,641**
00- N/A				**117,183,641**
0001- Dirección y Coordinación	10 - Fondo General	0100 - Fondo General	100 - Tesoro Nacional	72,372,080
0002- Gestión de Alerta y Respuesta para la Reducción del Riesgo de Desastre	10 - Fondo General	0100 - Fondo General	100 - Tesoro Nacional	44,811,561
14- Fomento del sector inmobiliario del Estado				**719,551,010**
02- Gestión de titulación de terrenos del Estado				**719,551,010**
00- N/A				**719,551,010**
0001- Dirección y Coordinación	10 - Fondo General	0100 - Fondo General	100 - Tesoro Nacional	719,551,010
16- Promoción y fomento de la ética en el sector público				**401,497,594**
02- Servidores públicos participan en actividades para el desarrollo y fomento en temas de ética y transparencia gubernamental.				**401,497,594**
00- N/A				**401,497,594**
0001- Dirección y Coordinación	10 - Fondo General	0100 - Fondo General	100 - Tesoro Nacional	208,123,613
0002- Fomento y Desarrollo de la Ética, la Transparencia e Investigación y Seguimiento	10 - Fondo General	0100 - Fondo General	100 - Tesoro Nacional	193,373,981

0201 - PRESIDENCIA DE LA REPÚBLICA

Distribución Institución Según Estructura Programática, Fuentes de Financiamiento y Organismo Financiador
Ley de Presupuesto 2026
Valores RD$

CAPÍTULO - SUBCAPÍTULO - ESTRUCTURA PROGRAMÁTICA	FUENTE DE FINANCIAMIENTO	FUENTE ESPECÍFICA	ORGANISMO FINANCIADOR	TOTAL
0201- PRESIDENCIA DE LA REPÚBLICA				**130,289,851,958**
06- MINISTERIO DE LA PRESIDENCIA				**34,227,596,991**
18- Desarrollo territorial y de comunidades				**893,927,510**
00- Acciones que no generan producción				**893,927,510**
00- N/A				**241,717,510**
0001- Desarrollo Local y Territorial	10 - Fondo General	0100 - Fondo General	100 - Tesoro Nacional	241,717,510
03- Recuperacion del Margen Oriental del Río Ozama en el Barrio Las Lilas, Municipio Santo Domingo Este, Provincia Santo Domingo				**47,598,123**
0053- Construcción de Calles Nuevas	10 - Fondo General	0100 - Fondo General	100 - Tesoro Nacional	47,598,123
04- Recuperacion del Margen Occidental del Río Ozama en el Barrio de Gualey, Distrito Nacional				**404,611,876**
0053- Notarizaciones	10 - Fondo General	0100 - Fondo General	100 - Tesoro Nacional	250,000
0054- Indemnizaciones	10 - Fondo General	0100 - Fondo General	100 - Tesoro Nacional	93,750,000
0055- Traslado y Mudanza de Indemnizados	10 - Fondo General	0100 - Fondo General	100 - Tesoro Nacional	2,750,000
0056- Construcción de Aceras y Contenes	10 - Fondo General	0100 - Fondo General	100 - Tesoro Nacional	4,375,000
0057- Construcción de Calles	10 - Fondo General	0100 - Fondo General	100 - Tesoro Nacional	150,000,000
0058- Construcción de Drenajes Pluviales	10 - Fondo General	0100 - Fondo General	100 - Tesoro Nacional	11,000,000
0059- Redes Sanitarias	10 - Fondo General	0100 - Fondo General	100 - Tesoro Nacional	2,750,000
0060- Construcción de Redes Eléctricas	10 - Fondo General	0100 - Fondo General	100 - Tesoro Nacional	17,500,000
0061- Construcción de Parques	10 - Fondo General	0100 - Fondo General	100 - Tesoro Nacional	89,361,876
0062- Readecuación de Manantiales	10 - Fondo General	0100 - Fondo General	100 - Tesoro Nacional	2,500,000
0063- Construcción de Equipamiento de Carácter Social Y/O Seguridad	10 - Fondo General	0100 - Fondo General	100 - Tesoro Nacional	7,500,000
0064- Supervisión de Obras	10 - Fondo General	0100 - Fondo General	100 - Tesoro Nacional	20,625,000
0065- Demolición de Estructuras Indemnizadas	10 - Fondo General	0100 - Fondo General	100 - Tesoro Nacional	2,250,000
05- Construcción Vía Marginal Paseo del Río en los Sectores la Ciénaga y los Guandules, Distrito Nacional				**50,000,000**
0057- Calles Construidas	10 - Fondo General	0100 - Fondo General	100 - Tesoro Nacional	50,000,000
06- Construcción de Un Patinódromo y Parque Urbano en el Sector Miramar, Distrito Nacional				**150,000,001**
0051- Supervisión General	10 - Fondo General	0100 - Fondo General	100 - Tesoro Nacional	10,016,667
0052- Construcción de Estacionamiento en Superficie	10 - Fondo General	0100 - Fondo General	100 - Tesoro Nacional	22,966,667
0053- Construcción de Instalaciones Deportivas: Patinódromo	10 - Fondo General	0100 - Fondo General	100 - Tesoro Nacional	53,000,000
0054- Construcción de Parques y Paisajismo	10 - Fondo General	0100 - Fondo General	100 - Tesoro Nacional	64,016,667
19- Coordinación e implementación de intervenciones estratégica				**1,860,021,635**
01- Acciones comunes p19				**1,107,742,004**
00- N/A				**1,107,742,004**
0001- Gestión del Programa	10 - Fondo General	0100 - Fondo General	100 - Tesoro Nacional	1,107,742,004
02- Población pobre y vulnerable recibe apoyo integral para el desarrollo de capacidades sociales, culturales y productivas.				**752,279,631**
00- N/A				**552,279,631**
0001- Dirección y Coordinación	10 - Fondo General	0100 - Fondo General	100 - Tesoro Nacional	100,000

0201 - PRESIDENCIA DE LA REPÚBLICA

Distribución Institución Según Estructura Programática, Fuentes de Financiamiento y Organismo Financiador
Ley de Presupuesto 2026
Valores RD$

CAPÍTULO - SUBCAPÍTULO - ESTRUCTURA PROGRAMÁTICA	FUENTE DE FINANCIAMIENTO	FUENTE ESPECÍFICA	ORGANISMO FINANCIADOR	TOTAL
0201- PRESIDENCIA DE LA REPÚBLICA				**130,289,851,958**
06- MINISTERIO DE LA PRESIDENCIA				**34,227,596,991**
19- Coordinación e implementación de intervenciones estratégica				**1,860,021,635**
02- Población pobre y vulnerable recibe apoyo integral para el desarrollo de capacidades sociales, culturales y productivas.				**752,279,631**
00- N/A				**552,279,631**
0002- Gestión y Articulación para la Inclusión Social Cultura y Productivo Cultural y Productiva	10 - Fondo General	0100 - Fondo General	100 - Tesoro Nacional	527,179,631
0003- Servicios de Promoción y Formación Cultural	10 - Fondo General	0100 - Fondo General	100 - Tesoro Nacional	25,000,000
01- Construcción de Eco-Habitat Integral para Ciudadanos en Condicion de Pobreza Multidimensional en la Provincia de Azua				**20,000,000**
0052- Construcción de Eco-Viviendas para Ciudadanos en Condiciones de Pobreza Multidimensional en la Provincia de Azua	10 - Fondo General	0100 - Fondo General	100 - Tesoro Nacional	20,000,000
02- Construcción de Eco-Hábitat Integral para Ciudadanos en Condición de Pobreza Multidimensional, Provincia María Trinidad Sánchez				**7,203,181**
0061- Eco Viviendas	10 - Fondo General	0100 - Fondo General	100 - Tesoro Nacional	7,203,181
05- Construcción de Eco-Hábitat Integral para Familias en Condiciones de Vulnerabilidad en el Municipio el Seibo, Provincia el Seibo				**43,243,245**
0051- Preliminares Generales (Campamento, Seguridad Fisica, Laboral)	10 - Fondo General	0100 - Fondo General	100 - Tesoro Nacional	177,604
0053- Eco Viviendas	10 - Fondo General	0100 - Fondo General	100 - Tesoro Nacional	6,336,914
0054- Caminerias Peatonales,Aceras,Contenes	10 - Fondo General	0100 - Fondo General	100 - Tesoro Nacional	2,920,248
0055- Solucion Agua Potable Exterior	10 - Fondo General	0100 - Fondo General	100 - Tesoro Nacional	7,401,206
0056- Solucion Sanitaria Exterior	10 - Fondo General	0100 - Fondo General	100 - Tesoro Nacional	828,512
0057- Area Verde (Gramaking, Jardineras y Arbolizacion)	10 - Fondo General	0100 - Fondo General	100 - Tesoro Nacional	284,269
0058- Electricidad e Iluminación Exterior	10 - Fondo General	0100 - Fondo General	100 - Tesoro Nacional	4,884,575
0059- Cancha	10 - Fondo General	0100 - Fondo General	100 - Tesoro Nacional	3,190,613
0060- Juegos y Recreacion Niños (Inc. Bancos Materiales Reciclados)	10 - Fondo General	0100 - Fondo General	100 - Tesoro Nacional	599,665
0061- Basura (Inc. Botes Reciclados de Basura)	10 - Fondo General	0100 - Fondo General	100 - Tesoro Nacional	615,207
0064- Mobiliario; Camas, Sala, Comedor, Estufa, Nevera.	10 - Fondo General	0100 - Fondo General	100 - Tesoro Nacional	8,000,000
0065- Paneles Solares	10 - Fondo General	0100 - Fondo General	100 - Tesoro Nacional	8,004,432
06- Construcción de Eco-Habitat Integral para Ciudadanos en Condicion de Pobreza Multidimensional en el Municipio San Pedro de Macorís, Provincia San Pedro de Macorís				**26,496,875**
0053- Eco Viviendas	10 - Fondo General	0100 - Fondo General	100 - Tesoro Nacional	26,496,875
10- Construcción de 100 Viviendas Eco-Amigables para Familias en Condiciones de Vulnerabilidad en el Distrito Municipal Chirino, Provincia Monte Plata				**42,248,433**
0066- Eco Vivienda	10 - Fondo General	0100 - Fondo General	100 - Tesoro Nacional	42,248,433

0201 - PRESIDENCIA DE LA REPÚBLICA

Distribución Institución Según Estructura Programática, Fuentes de Financiamiento y Organismo Financiador
Ley de Presupuesto 2026
Valores RD$

CAPÍTULO - SUBCAPÍTULO - ESTRUCTURA PROGRAMÁTICA	FUENTE DE FINANCIAMIENTO	FUENTE ESPECÍFICA	ORGANISMO FINANCIADOR	TOTAL
0201- PRESIDENCIA DE LA REPÚBLICA				**130,289,851,958**
06- MINISTERIO DE LA PRESIDENCIA				**34,227,596,991**
19- Coordinación e implementación de intervenciones estratégica				**1,860,021,635**
02- Población pobre y vulnerable recibe apoyo integral para el desarrollo de capacidades sociales, culturales y productivas.				**752,279,631**
11- Construcción de Plaza Comunitaria en el Distrito Municipal de Chirino, Provincia Monte Plata				**60,808,266**
0051- Obra de Infraestructuras para Las Instituciones	10 - Fondo General	0100 - Fondo General	100 - Tesoro Nacional	20,358,001
0052- Obras de Áreas Comunes	10 - Fondo General	0100 - Fondo General	100 - Tesoro Nacional	5,635,424
0053- Obras Exteriores	10 - Fondo General	0100 - Fondo General	100 - Tesoro Nacional	32,369,829
0054- Supervisión	10 - Fondo General	0100 - Fondo General	100 - Tesoro Nacional	2,445,012
20- Gestión y Coordinación de la Cooperación Internacional				**304,237,805**
00- Acciones que no generan producción P20				**304,237,805**
00- N/A				**304,237,805**
0001- Planes de Inclusión y Resiliencia (Pirs)	10 - Fondo General	0100 - Fondo General	101 - Contrapartida	75,200,987
0001- Planes de Inclusión y Resiliencia (Pirs)	60 - Credito Externo	0800 - Fondo para Credito Externo	310 - Fondo Internacional de Desarrollo Agrícola (Fida)	100,145,898
0002- Dialogos de Politicas a Nivel Nacional	10 - Fondo General	0100 - Fondo General	101 - Contrapartida	2,609,874
0002- Dialogos de Politicas a Nivel Nacional	70 - Donacion Externa	0717 - Seminario de Estudios Europeos/ Funcionarios Gubernamentale	310 - Fondo Internacional de Desarrollo Agrícola (Fida)	4,693,030
0003- Sistema de Monitoreo, Evaluacion y Gestion del Conocimiento	10 - Fondo General	0100 - Fondo General	101 - Contrapartida	33,014,499
0003- Sistema de Monitoreo, Evaluacion y Gestion del Conocimiento	60 - Credito Externo	0800 - Fondo para Credito Externo	310 - Fondo Internacional de Desarrollo Agrícola (Fida)	32,211,140
0004- Planes de Inclusión y Resiliencia (Pirs)	10 - Fondo General	0100 - Fondo General	101 - Contrapartida	1,200,000
0004- Planes de Inclusión y Resiliencia (Pirs)	60 - Credito Externo	0800 - Fondo para Credito Externo	310 - Fondo Internacional de Desarrollo Agrícola (Fida)	55,162,377
21- Ordenamiento territorial y desarrollo regional				**582,491,045**
02- Instituciones públicas reciben asistencia técnica para la formulación e implementación de instrumentos de ordenamiento territorial				**582,491,045**
00- N/A				**582,491,045**
0002- Gestión del Ordenamiento en Territorios Enmarcados en el Proyecto	60 - Credito Externo	6183 - Proyecto de Respuesta a Emergencias y Resiliencia de la Republica Dominicana	354 - Banco Internacional de Reconstrucción y Fomento (Birf)	179,928,063
0003- Apoyo al Levantamiento de Información Geográfica a Nivel Local	60 - Credito Externo	6183 - Proyecto de Respuesta a Emergencias y Resiliencia de la Republica Dominicana	354 - Banco Internacional de Reconstrucción y Fomento (Birf)	267,870,418
0004- Gestión del Riesgo a Desastre en los Territorios Abordados por la Iniciativa de Inversión	60 - Credito Externo	6183 - Proyecto de Respuesta a Emergencias y Resiliencia de la Republica Dominicana	354 - Banco Internacional de Reconstrucción y Fomento (Birf)	102,824,212

0201 - PRESIDENCIA DE LA REPÚBLICA

Distribución Institución Según Estructura Programática, Fuentes de Financiamiento y Organismo Financiador
Ley de Presupuesto 2026
Valores RD$

CAPÍTULO - SUBCAPÍTULO - ESTRUCTURA PROGRAMÁTICA	FUENTE DE FINANCIAMIENTO	FUENTE ESPECÍFICA	ORGANISMO FINANCIADOR	TOTAL
0201- PRESIDENCIA DE LA REPÚBLICA				**130,289,851,958**
06- MINISTERIO DE LA PRESIDENCIA				**34,227,596,991**
21- Ordenamiento territorial y desarrollo regional				**582,491,045**
02- Instituciones públicas reciben asistencia técnica para la formulación e implementación de instrumentos de ordenamiento territorial				**582,491,045**
00- N/A				**582,491,045**
0005- Gestión del Proyecto	60 - Credito Externo	6183 - Proyecto de Respuesta a Emergencias y Resiliencia de la Republica Dominicana	354 - Banco Internacional de Reconstrucción y Fomento (Birf)	29,060,322
0006- Fortalecimiento de la Capacidad de Gestión de los Gobiernos Locales con Participación de la Sociedad Civil de Perdernales	70 - Donacion Externa	7272 - Fortalecimiento de la Capacidad de Gestión de los Gobiernos Locales con Participación de la Sociedad Civil en Pedernales	219 - Agencia Andaluza de Cooperación Internacional para el Desarrollo (Aacid)	2,808,030
98- Administración de contribuciones especiales				**90,000,000**
00- Acciones que no generan producción P98				**90,000,000**
00- N/A				**90,000,000**
0000- Administración de Contribuciones Especiales	10 - Fondo General	0100 - Fondo General	100 - Tesoro Nacional	90,000,000
99- Administración de activos, pasivos y transferencias				**23,691,408,750**
00- Acciones que no generan producción				**23,691,408,750**
00- N/A				**23,691,408,750**
0000- N/A	10 - Fondo General	0100 - Fondo General	100 - Tesoro Nacional	4,400,872,855
0000- N/A	60 - Credito Externo	6025 - Bonos Globales Externos	426 - Bonos Globales Externos	7,500,000,000
0000- N/A	60 - Credito Externo	6187 - Proyecto Monorriel de Santiago de los Caballeros	410 - Citibank	11,779,811,077
0000- N/A	70 - Donacion Externa	7372 - Transición Hacia Una Economía Más Verde e Inclusiva (Protevi)	343 - Union Europea	10,724,818
TOTAL GENERAL				**130,289,851,958**

Fuente : Sistema de Información de la Gestión Financiera (SIGEF)

0202

CAPÍTULO
MINISTERIO DE INTERIOR Y POLICÍA

MINISTERIO DE INTERIOR Y POLICÍA

Misión

Garantizar la seguridad ciudadana a nivel nacional, a través de una gestión coordinada que impacte de forma efectiva los diferentes niveles del Estado, logrando una mejor y mayor prevención de los elementos negativos de la seguridad ciudadana, en el marco del respeto a los derechos de la población.

Visión

Ser reconocidos como una entidad gubernamental modelo, apoyado en una gestión coordinada, de desarrollo sostenible, mejora continua, eficaz y eficiente de los servicios, y la transparencia institucional, como base de una buena administración de los recursos, en el alcance de la paz, la seguridad ciudadana y la garantía de los derechos de las personas.

ORGANIGRAMA MINISTERIO DE INTERIOR Y POLICIA

Organigrama Estructural

Resolución núm. 154-2019, de fecha 15 de mayo 2019, refrendada por el MAP

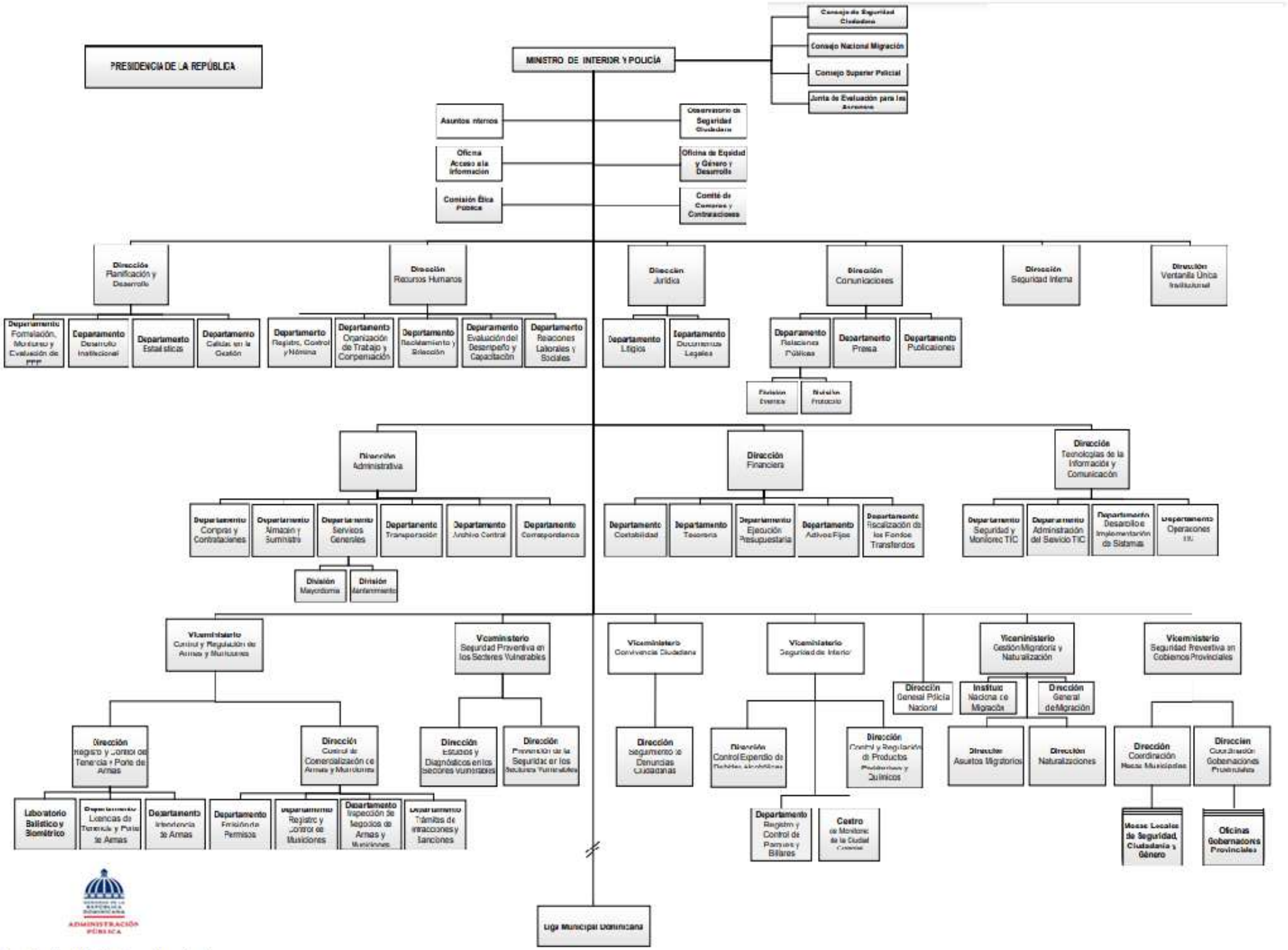

Dirección de Diseño Organizacional

DIRECCION GENERAL DE LA POLICÍA NACIONAL

Organigrama Estructural

Resolución Núm. CSP 2019-02-027, de fecha 17 de febrero 2019, refrendada por el MAP

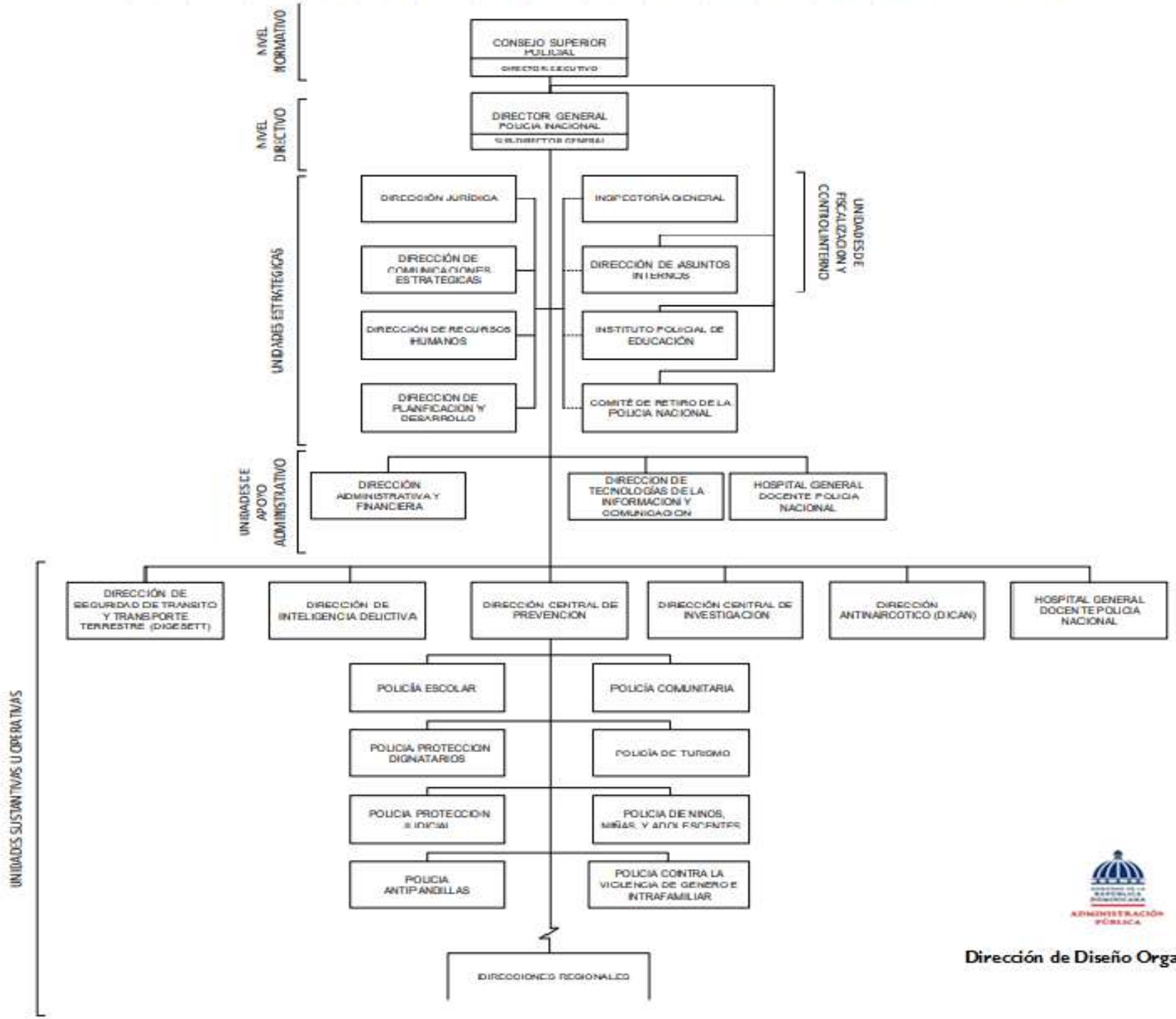

Dirección de Diseño Organizacional

0202 - MINISTERIO DE INTERIOR Y POLICÍA

Distribución Institución Según Estructura Programática, Fuentes de Financiamiento y Organismo Financiador
Ley de Presupuesto 2026
Valores RD$

CAPÍTULO - SUBCAPÍTULO - ESTRUCTURA PROGRAMÁTICA	FUENTE DE FINANCIAMIENTO	FUENTE ESPECÍFICA	ORGANISMO FINANCIADOR	TOTAL
0202- MINISTERIO DE INTERIOR Y POLICÍA				**81,924,855,519**
01- MINISTERIO DE INTERIOR Y POLICIA				**41,077,615,453**
01- Actividades centrales				**2,023,971,895**
00- Acciones que no generan producción				**2,023,971,895**
00- N/A				**2,023,971,895**
0001- Dirección y Coordinación	10 - Fondo General	0100 - Fondo General	100 - Tesoro Nacional	1,545,971,899
0001- Dirección y Coordinación	20 - Fondos con Destino Específico	2078 - Recursos de Captacion Directa del Ministerio de Interior y Policia Ley 80-99 Resolucion 02-06	112 - Recaudaciones Directas de Las Instituciones	473,999,996
0005- Transversalización Institucional del Enfoque de Genero	10 - Fondo General	0100 - Fondo General	100 - Tesoro Nacional	2,000,000
0006- Capacitación y Sensibilización en Gestión de Riesgo y Cambio Climático	10 - Fondo General	0100 - Fondo General	100 - Tesoro Nacional	2,000,000
11- Asistencia y prevención para seguridad ciudadana				**684,218,396**
00- Acciones que no generan produccion P11				**198,062,155**
00- N/A				**198,062,155**
0005- Programa Comunidad Segura	10 - Fondo General	0100 - Fondo General	100 - Tesoro Nacional	198,062,155
02- Personas físicas y jurídicas con derecho de tenencia y porte de armas de fuego reguladas				**153,392,299**
00- N/A				**153,392,299**
0001- Regulación de Porte y Tenencia de Armas de Fuego	10 - Fondo General	0100 - Fondo General	100 - Tesoro Nacional	153,392,299
03- Negocios que comercializan armas de fuego controlados y regulados en sus operaciones				**31,495,134**
00- N/A				**31,495,134**
0001- Control de Comercializacion de Armas de Fuego y Municiones	10 - Fondo General	0100 - Fondo General	100 - Tesoro Nacional	31,495,134
10- Ciudadanos y extranjeros beneficiados a través de acciones y políticas integral de seguridad ciudadana				**28,582,809**
00- N/A				**28,582,809**
0003- Coordinar Las Acciones para la Implementación de Políticas de la Estrategia Integral de Seguridad Ciudadana	10 - Fondo General	0100 - Fondo General	100 - Tesoro Nacional	28,582,809
11- Empresas de manipulación de productos pirotécnicos reguladas				**82,389,962**
00- N/A				**82,389,962**
0002- Control de la Manipulación de Productos Pirotécnicos	10 - Fondo General	0100 - Fondo General	100 - Tesoro Nacional	82,389,962
12- Población recibe campañas de educación en principios y valores para la convivencia y cultura de paz				**190,296,037**
00- N/A				**190,296,037**
0001- Campañas de Convivencia Ciudadana y Cultura de Paz	10 - Fondo General	0100 - Fondo General	100 - Tesoro Nacional	32,946,962
0002- Seguimiento de Denuncias y Solución Alternativa de Conflictos	10 - Fondo General	0100 - Fondo General	100 - Tesoro Nacional	157,349,075

0202 - MINISTERIO DE INTERIOR Y POLICÍA

Distribución Institución Según Estructura Programática, Fuentes de Financiamiento y Organismo Financiador
Ley de Presupuesto 2026
Valores RD$

CAPÍTULO - SUBCAPÍTULO - ESTRUCTURA PROGRAMÁTICA	FUENTE DE FINANCIAMIENTO	FUENTE ESPECÍFICA	ORGANISMO FINANCIADOR	TOTAL
0202- MINISTERIO DE INTERIOR Y POLICÍA				**81,924,855,519**
01- MINISTERIO DE INTERIOR Y POLICIA				**41,077,615,453**
12- Servicios de control y regulación migratoria				**5,448,535,324**
00- Acciones que no generan producción				**3,081,078,164**
00- N/A				**3,081,078,164**
0001- Dirección y Coordinación	10 - Fondo General	0100 - Fondo General	100 - Tesoro Nacional	1,653,051,087
0001- Dirección y Coordinación	20 - Fondos con Destino Específico	2080 - Recursos de Captacion Directa de la Direccion General de Migracion Ley 285-04	112 - Recaudaciones Directas de Las Instituciones	1,428,027,077
03- Nacionales y extranjeros autorizados a salir y entrar hacia el Territorio Nacional				**1,964,096,816**
00- N/A				**1,964,096,816**
0001- Control de Entrada y Salida en el Territorio Nacional	10 - Fondo General	0100 - Fondo General	100 - Tesoro Nacional	1,039,668,309
0001- Control de Entrada y Salida en el Territorio Nacional	20 - Fondos con Destino Específico	2080 - Recursos de Captacion Directa de la Direccion General de Migracion Ley 285-04	112 - Recaudaciones Directas de Las Instituciones	924,428,507
04- Extranjeros residentes con estatus migratorio regulados a través de las naturalizaciones				**82,848,983**
00- N/A				**82,848,983**
0001- Regulación de Estatus Migratorio a Través de Las Naturalizaciones	10 - Fondo General	0100 - Fondo General	100 - Tesoro Nacional	52,848,979
0001- Regulación de Estatus Migratorio a Través de Las Naturalizaciones	20 - Fondos con Destino Específico	2078 - Recursos de Captacion Directa del Ministerio de Interior y Policia Ley 80-99 Resolucion 02-06	112 - Recaudaciones Directas de Las Instituciones	30,000,004
05- Extranjeros regulados en el Territorio Nacional a través de la emisión de residencia y servicios				**320,511,361**
00- N/A				**320,511,361**
0001- Gestión y Aprobación de Residencias a los Extranjeros	10 - Fondo General	0100 - Fondo General	100 - Tesoro Nacional	80,966,945
0001- Gestión y Aprobación de Residencias a los Extranjeros	20 - Fondos con Destino Específico	2080 - Recursos de Captacion Directa de la Direccion General de Migracion Ley 285-04	112 - Recaudaciones Directas de Las Instituciones	239,544,416
13- Atención de emergencia a ciudadanos				**348,726,007**
00- Acciones que no generan producción				**348,726,007**
00- N/A				**348,726,007**
0001- Atención de Emergencia a Ciudadanos Sto. Dgo. D.N.	10 - Fondo General	0100 - Fondo General	100 - Tesoro Nacional	163,532,642
0002- Atención de Emergencia a Ciudadanos Sto. Dgo. Oeste	10 - Fondo General	0100 - Fondo General	100 - Tesoro Nacional	29,628,512
0003- Atención de Emergencia a Ciudadanos Sto. Dgo. Norte	10 - Fondo General	0100 - Fondo General	100 - Tesoro Nacional	31,825,038
0004- Atención de Emergencia a Ciudadanos Sto. Dgo. Este	10 - Fondo General	0100 - Fondo General	100 - Tesoro Nacional	58,554,150
0005- Atención de Emergencia a Ciudadanos Sto. Dgo. Boca Chica	10 - Fondo General	0100 - Fondo General	100 - Tesoro Nacional	23,787,674
0006- Atención de Emergencia a Ciudadanos Sto. Dgo. los Alcarrizos	10 - Fondo General	0100 - Fondo General	100 - Tesoro Nacional	20,576,433

0202 - MINISTERIO DE INTERIOR Y POLICÍA

Distribución Institución Según Estructura Programática, Fuentes de Financiamiento y Organismo Financiador
Ley de Presupuesto 2026
Valores RD$

CAPÍTULO - SUBCAPÍTULO - ESTRUCTURA PROGRAMÁTICA	FUENTE DE FINANCIAMIENTO	FUENTE ESPECÍFICA	ORGANISMO FINANCIADOR	TOTAL
0202- MINISTERIO DE INTERIOR Y POLICÍA				**81,924,855,519**
01- MINISTERIO DE INTERIOR Y POLICIA				**41,077,615,453**
13- Atención de emergencia a ciudadanos				**348,726,007**
00- Acciones que no generan producción				**348,726,007**
00- N/A				**348,726,007**
0007- Atención de Emergencia a Ciudadanos Sto. Dgo. Pedro Brand	10 - Fondo General	0100 - Fondo General	100 - Tesoro Nacional	20,821,558
14- Investigación, formación y capacitación				**226,045,630**
04- Sector público, ASFL, universidades y ciudadanía en general acceden a investigación y estudios migratorios				**222,045,630**
00- N/A				**222,045,630**
0001- Dirección y Coordinación	10 - Fondo General	0100 - Fondo General	100 - Tesoro Nacional	108,061,339
0001- Dirección y Coordinación	70 - Donacion Externa	7349 - Fortalecimiento de la Capacidad Estadística e Institucional para Una Respuesta Multisectorial a la Movilidad Humana	354 - Banco Internacional de Reconstrucción y Fomento (Birf)	111,984,291
0002- Investigación y Estudios Migratorios	10 - Fondo General	0100 - Fondo General	100 - Tesoro Nacional	2,000,000
05- Sector público y ciudadanía en general reciben formación y capacitación en materia migratoria				**4,000,000**
00- N/A				**4,000,000**
0002- Formación y Capacitación en Materia Migratoria	10 - Fondo General	0100 - Fondo General	100 - Tesoro Nacional	4,000,000
15- Gestión integral provincial				**680,999,018**
00- Acciones que no generan producción P15				**680,999,018**
00- N/A				**680,999,018**
0001- Gobernación Civil de Azua de Compostela	10 - Fondo General	0100 - Fondo General	100 - Tesoro Nacional	26,202,944
0002- Gobernación Civil de Bahoruco	10 - Fondo General	0100 - Fondo General	100 - Tesoro Nacional	18,780,982
0003- Gobernación Civil de Barahona	10 - Fondo General	0100 - Fondo General	100 - Tesoro Nacional	19,440,250
0004- Gobernación Civil de Dajabón	10 - Fondo General	0100 - Fondo General	100 - Tesoro Nacional	18,028,054
0005- Gobernación Civil del el Seibo	10 - Fondo General	0100 - Fondo General	100 - Tesoro Nacional	16,838,814
0006- Gobernación Civil de Elías Piña	10 - Fondo General	0100 - Fondo General	100 - Tesoro Nacional	16,593,456
0007- Gobernación Civil de Espaillat	10 - Fondo General	0100 - Fondo General	100 - Tesoro Nacional	29,201,607
0008- Gobernación Civil de Hato Mayor	10 - Fondo General	0100 - Fondo General	100 - Tesoro Nacional	16,505,456
0009- Gobernación Civil de Hermanas Mirabal	10 - Fondo General	0100 - Fondo General	100 - Tesoro Nacional	18,795,470
0010- Gobernación Civil de Independencia	10 - Fondo General	0100 - Fondo General	100 - Tesoro Nacional	16,383,043
0011- Gobernación Civil de la Altagracia	10 - Fondo General	0100 - Fondo General	100 - Tesoro Nacional	22,055,075
0012- Gobernación Civil de la Romana	10 - Fondo General	0100 - Fondo General	100 - Tesoro Nacional	19,722,958
0013- Gobernación Civil de la Vega	10 - Fondo General	0100 - Fondo General	100 - Tesoro Nacional	19,672,442
0014- Gobernación Civil de María Trinidad Sánchez	10 - Fondo General	0100 - Fondo General	100 - Tesoro Nacional	20,320,567
0015- Gobernación Civil de Monseñor Nouel	10 - Fondo General	0100 - Fondo General	100 - Tesoro Nacional	15,190,367
0016- Gobernación Civil de Monte Plata	10 - Fondo General	0100 - Fondo General	100 - Tesoro Nacional	25,117,967
0017- Gobernación Civil de Montecristi	10 - Fondo General	0100 - Fondo General	100 - Tesoro Nacional	16,363,139
0018- Gobernación Civil de Pedernales	10 - Fondo General	0100 - Fondo General	100 - Tesoro Nacional	21,022,139
0019- Gobernación Civil de Peravia	10 - Fondo General	0100 - Fondo General	100 - Tesoro Nacional	21,405,584
0020- Gobernación Civil de Puerto Plata	10 - Fondo General	0100 - Fondo General	100 - Tesoro Nacional	19,890,277

0202 - MINISTERIO DE INTERIOR Y POLICÍA

Distribución Institución Según Estructura Programática, Fuentes de Financiamiento y Organismo Financiador
Ley de Presupuesto 2026
Valores RD$

CAPÍTULO - SUBCAPÍTULO - ESTRUCTURA PROGRAMÁTICA	FUENTE DE FINANCIAMIENTO	FUENTE ESPECÍFICA	ORGANISMO FINANCIADOR	TOTAL
0202- MINISTERIO DE INTERIOR Y POLICÍA				**81,924,855,519**
01- MINISTERIO DE INTERIOR Y POLICIA				**41,077,615,453**
15- Gestión integral provincial				**680,999,018**
00- Acciones que no generan producción P15				**680,999,018**
00- N/A				**680,999,018**
0021- Gobernación Civil de Samaná	10 - Fondo General	0100 - Fondo General	100 - Tesoro Nacional	17,143,624
0022- Gobernación Civil de San Cristóbal	10 - Fondo General	0100 - Fondo General	100 - Tesoro Nacional	20,641,674
0023- Gobernación Civil de San Francisco de Macorís	10 - Fondo General	0100 - Fondo General	100 - Tesoro Nacional	24,725,856
0024- Gobernación Civil de San José de Ocoa	10 - Fondo General	0100 - Fondo General	100 - Tesoro Nacional	18,607,782
0025- Gobernación Civil de San Juan de la Maguana	10 - Fondo General	0100 - Fondo General	100 - Tesoro Nacional	26,744,239
0026- Gobernación Civil de San Pedro de Macorís	10 - Fondo General	0100 - Fondo General	100 - Tesoro Nacional	21,206,239
0027- Gobernación Civil de Sanchez Ramírez	10 - Fondo General	0100 - Fondo General	100 - Tesoro Nacional	19,816,359
0028- Gobernación Civil de Santiago de los Caballeros	10 - Fondo General	0100 - Fondo General	100 - Tesoro Nacional	38,152,214
0029- Gobernación Civil de Santiago Rodríguez	10 - Fondo General	0100 - Fondo General	100 - Tesoro Nacional	17,617,049
0030- Gobernación Civil de Santo Domingo	10 - Fondo General	0100 - Fondo General	100 - Tesoro Nacional	64,449,995
0031- Gobernación Civil de Valverde Mao	10 - Fondo General	0100 - Fondo General	100 - Tesoro Nacional	14,363,396
50- Reducción de crímenes y delitos que afectan a la seguridad ciudadana				**1,158,000,000**
01- Acciones comunes P50				**483,123,484**
00- N/A				**483,123,484**
0001- Seguimiento y Evaluación del Programa de Seguridad Ciudadana	10 - Fondo General	0100 - Fondo General	100 - Tesoro Nacional	100,823,636
0003- Abordaje Integral para la Seguridad, Prevención, Convivencia y Cultura de Paz	10 - Fondo General	0100 - Fondo General	100 - Tesoro Nacional	83,664,247
0004- Formación, Capacitación e Incorporación de Policías Auxiliares	10 - Fondo General	0100 - Fondo General	100 - Tesoro Nacional	298,635,601
03- Ciudadanos expuestos a violencia, crímenes y delitos que participan en las actividades de prevención				**219,147,350**
00- N/A				**219,147,350**
0002- Barrios Intervenidos Mediantes Actividades de Prevención en los Municipios Priorizados	10 - Fondo General	0100 - Fondo General	100 - Tesoro Nacional	219,147,350
04- Negocios de expendio bebidas alcohólicas inspeccionados para el cumplimiento de las leyes normativas vigentes				**208,184,757**
00- N/A				**208,184,757**
0002- Inspección de Negocios de Expendio de Bebidas Alcoholicas para el Cumplimiento de Leyes y Normativas Vigentes	10 - Fondo General	0100 - Fondo General	100 - Tesoro Nacional	208,184,757
07- Campañas de entrega e incautación de armas de fuego ilegales				**68,099,434**
00- N/A				**68,099,434**
0001- Campañas de Entrega e Incautación de Armas de Fuego Ilegales en Municipios Priorizados	10 - Fondo General	0100 - Fondo General	100 - Tesoro Nacional	68,099,434

0202 - MINISTERIO DE INTERIOR Y POLICÍA

Distribución Institución Según Estructura Programática, Fuentes de Financiamiento y Organismo Financiador
Ley de Presupuesto 2026
Valores RD$

CAPÍTULO - SUBCAPÍTULO - ESTRUCTURA PROGRAMÁTICA	FUENTE DE FINANCIAMIENTO	FUENTE ESPECÍFICA	ORGANISMO FINANCIADOR	TOTAL
0202- MINISTERIO DE INTERIOR Y POLICÍA				**81,924,855,519**
01- MINISTERIO DE INTERIOR Y POLICIA				**41,077,615,453**
50- Reducción de crímenes y delitos que afectan a la seguridad ciudadana				**1,158,000,000**
08- Municipios con Mesas Locales de Seguridad, Ciudadanía y Género fortalecidas y en funcionamiento				**179,444,975**
00- N/A				**179,444,975**
0001- Interacción e Intervención en Acciones de Prevención de la Seguridad Ciudadana	10 - Fondo General	0100 - Fondo General	100 - Tesoro Nacional	56,846,658
0002- Asistencia Técnica para el Fortalecimiento y Funcionamiento de Las Mesas Locales de Seguridad, Ciudadanía y Género	10 - Fondo General	0100 - Fondo General	100 - Tesoro Nacional	77,835,421
0003- Coordinación de los Gobiernos Provinciales - Gobernaciones	10 - Fondo General	0100 - Fondo General	100 - Tesoro Nacional	44,762,896
98- Administración de contribuciones especiales				**1,050,258,718**
00- Acciones que no generan producción				**1,050,258,718**
00- N/A				**1,050,258,718**
0000- N/A	10 - Fondo General	0100 - Fondo General	100 - Tesoro Nacional	1,050,258,718
99- Administración de activos, pasivos y transferencias				**29,456,860,465**
00- Acciones que no generan producción				**29,456,860,465**
00- N/A				**29,456,860,465**
0000- N/A	10 - Fondo General	0100 - Fondo General	100 - Tesoro Nacional	2,886,600,000
0000- N/A	20 - Fondos con Destino Específico	1955 - 10% del Fondo General, Liga Municipal Dom.	100 - Tesoro Nacional	26,570,260,465
02- POLICIA NACIONAL				**40,847,240,066**
11- Servicios de seguridad ciudadana y orden público				**36,395,918,978**
01- Acciones Comunes				**20,868,095,314**
00- N/A				**20,868,095,314**
0001- Dirección y Coordinación (Productos 2 y 3)	10 - Fondo General	0100 - Fondo General	100 - Tesoro Nacional	12,322,137,472
0001- Dirección y Coordinación (Productos 2 y 3)	20 - Fondos con Destino Específico	2081 - Recursos de Captacion Directa de la Policia Nacional Ley 96-04	112 - Recaudaciones Directas de Las Instituciones	54,000,000
0004- Transformación y Modernización de la Policía Nacional	10 - Fondo General	0100 - Fondo General	100 - Tesoro Nacional	8,491,957,842
02- Zonas con Servicios de Patrullaje Preventivo/Proactivo				**12,833,605,224**
00- N/A				**12,833,605,224**
0001- Servicio de Patrullaje Preventivo/Proactivo	10 - Fondo General	0100 - Fondo General	100 - Tesoro Nacional	12,833,605,224
03- Ciudadanos Querellantes Reciben Atencion Policial				**1,993,757,650**
00- N/A				**1,993,757,650**
0001- Servicios de Investigación Delicitiva y Criminal	10 - Fondo General	0100 - Fondo General	100 - Tesoro Nacional	1,993,757,650
04- Zonas Turisticas con servicios de Patrullaje Preventivo/Proactivo				**700,460,790**
00- N/A				**700,460,790**
0001- Dirección y Coordinación	10 - Fondo General	0100 - Fondo General	100 - Tesoro Nacional	578,044,074

0202 - MINISTERIO DE INTERIOR Y POLICÍA

Distribución Institución Según Estructura Programática, Fuentes de Financiamiento y Organismo Financiador
Ley de Presupuesto 2026
Valores RD$

CAPÍTULO - SUBCAPÍTULO - ESTRUCTURA PROGRAMÁTICA	FUENTE DE FINANCIAMIENTO	FUENTE ESPECÍFICA	ORGANISMO FINANCIADOR	TOTAL
0202- MINISTERIO DE INTERIOR Y POLICÍA				**81,924,855,519**
02- POLICIA NACIONAL				**40,847,240,066**
11- Servicios de seguridad ciudadana y orden público				**36,395,918,978**
04- Zonas Turisticas con servicios de Patrullaje Preventivo/Proactivo				**700,460,790**
00- N/A				**700,460,790**
0002- Protección y Seguridad al Turista	10 - Fondo General	0100 - Fondo General	100 - Tesoro Nacional	95,699,920
0003- Atención al Ciudadano en Zonas Turísticas	10 - Fondo General	0100 - Fondo General	100 - Tesoro Nacional	26,716,796
12- Servicios de ordenamiento y asistencia del transporte terrestre				**1,553,457,981**
01- Acciones Comunes				**1,173,643,478**
00- N/A				**1,173,643,478**
0001- Dirección y Coordinación	10 - Fondo General	0100 - Fondo General	100 - Tesoro Nacional	1,173,643,478
02- Zonas con Tránsito Vehicular Viabilizados y Controlados				**351,094,503**
00- N/A				**351,094,503**
0001- Viabilización del Tránsito y Transporte	10 - Fondo General	0100 - Fondo General	100 - Tesoro Nacional	232,645,275
0002- Fiscalización del Tránsito y Transporte	10 - Fondo General	0100 - Fondo General	100 - Tesoro Nacional	118,449,228
03- Servicios de Investigacines de Accidentes de Tránsito				**28,720,000**
00- N/A				**28,720,000**
0001- Investigación de Accidentes de Tránsito	10 - Fondo General	0100 - Fondo General	100 - Tesoro Nacional	28,720,000
13- Formación y cultura de la P.N.				**574,865,879**
02- Miembros Policiales Reciben Capacitación y Entrenamiento				**574,865,879**
00- N/A				**574,865,879**
0001- Dirección y Coordinación	10 - Fondo General	0100 - Fondo General	100 - Tesoro Nacional	358,217,896
0002- Formación y Entrenamiento Básico y Superior	10 - Fondo General	0100 - Fondo General	100 - Tesoro Nacional	203,480,000
0003- Formacion Continuada y Educación de Grado	10 - Fondo General	0100 - Fondo General	100 - Tesoro Nacional	13,167,983
14- Servicios de salud, seguridad y bienestar social de la P.N.				**1,772,997,228**
02- Miembros activos, pensionados, jubilados, familiares directos y ciudadanos civiles reciben servicios de salud				**1,184,007,704**
00- N/A				**1,184,007,704**
0001- Dirección y Coordinación	10 - Fondo General	0100 - Fondo General	100 - Tesoro Nacional	940,724,532
0001- Dirección y Coordinación	20 - Fondos con Destino Específico	2129 - Recursos de Captación Directa del Hosgedopol	112 - Recaudaciones Directas de Las Instituciones	1,621,584
0003- Servicios de Hospitalización	10 - Fondo General	0100 - Fondo General	100 - Tesoro Nacional	75,283,172
0003- Servicios de Hospitalización	20 - Fondos con Destino Específico	2129 - Recursos de Captación Directa del Hosgedopol	112 - Recaudaciones Directas de Las Instituciones	166,378,416
03- Miembros retirados con Servicios de Salud y Asistencia Social				**100,459,158**
00- N/A				**100,459,158**
0001- Dirección y Coordinación	10 - Fondo General	0100 - Fondo General	100 - Tesoro Nacional	69,524,374
0002- Miembros Retirados con Servicios de Salud, Seguridad y Bienestar Social	10 - Fondo General	0100 - Fondo General	100 - Tesoro Nacional	30,934,784

0202 - MINISTERIO DE INTERIOR Y POLICÍA

Distribución Institución Según Estructura Programática, Fuentes de Financiamiento y Organismo Financiador

Ley de Presupuesto 2026

Valores RD$

CAPÍTULO - SUBCAPÍTULO - ESTRUCTURA PROGRAMÁTICA	FUENTE DE FINANCIAMIENTO	FUENTE ESPECÍFICA	ORGANISMO FINANCIADOR	TOTAL
0202- MINISTERIO DE INTERIOR Y POLICÍA				**81,924,855,519**
02- POLICIA NACIONAL				**40,847,240,066**
14- Servicios de salud, seguridad y bienestar social de la P.N.				**1,772,997,228**
04- Miembros activos,en proceso de retiro, jubilados, y pensionados que reciben Asistencia Social				**488,530,366**
00- N/A				**488,530,366**
0001- Dirección y Coordinación	10 - Fondo General	0100 - Fondo General	100 - Tesoro Nacional	461,351,904
0002- Servicios Administrativos y Bienestar Social a Miembros Activos, en Proceso de Retiro, Jubilados y Pensionados de la P.N	10 - Fondo General	0100 - Fondo General	100 - Tesoro Nacional	27,178,462
50- Reducción de crímenes y delitos que afectan a la seguridad ciudadana				**550,000,000**
03- Municipios priorizados con servicio de patrullaje preventivo/proactivo				**550,000,000**
00- N/A				**550,000,000**
0019- Dirección y Coordinación	10 - Fondo General	0100 - Fondo General	100 - Tesoro Nacional	550,000,000
TOTAL GENERAL				**81,924,855,519**

Fuente : Sistema de Información de la Gestión Financiera (SIGEF)

0203

CAPÍTULO
MINISTERIO DE DEFENSA

MINISTERIO DE DEFENSA

Misión

Defender la independencia y soberanía de la nación, la integridad de sus espacios geográficos, la Constitución, las leyes y las instituciones, combatir el crimen transnacional, promover el desarrollo social y económico del país, mitigar situaciones de desastres y calamidad pública y restablecer el orden público en casos excepcionales, con el propósito de salvaguardar los intereses nacionales en beneficio del pueblo dominicano.

Visión

Unas Fuerzas Armadas transparentes, organizadas, capacitadas, entrenadas, equipadas y conformadas por un personal con valores éticos, respetuosos del marco legal de un estado social y democrático de derecho, para servir y garantizar la defensa y seguridad nacional como base de sustentación del desarrollo político, social, económico y tecnológico de una próspera República Dominicana insertada competitivamente en la economía global.

MINISTERIO DE DEFENSA (MIDE)

Organigrama Estructural

Res. Núm. 8224 del 13 de marzoro de 2019, refrendada por el MA

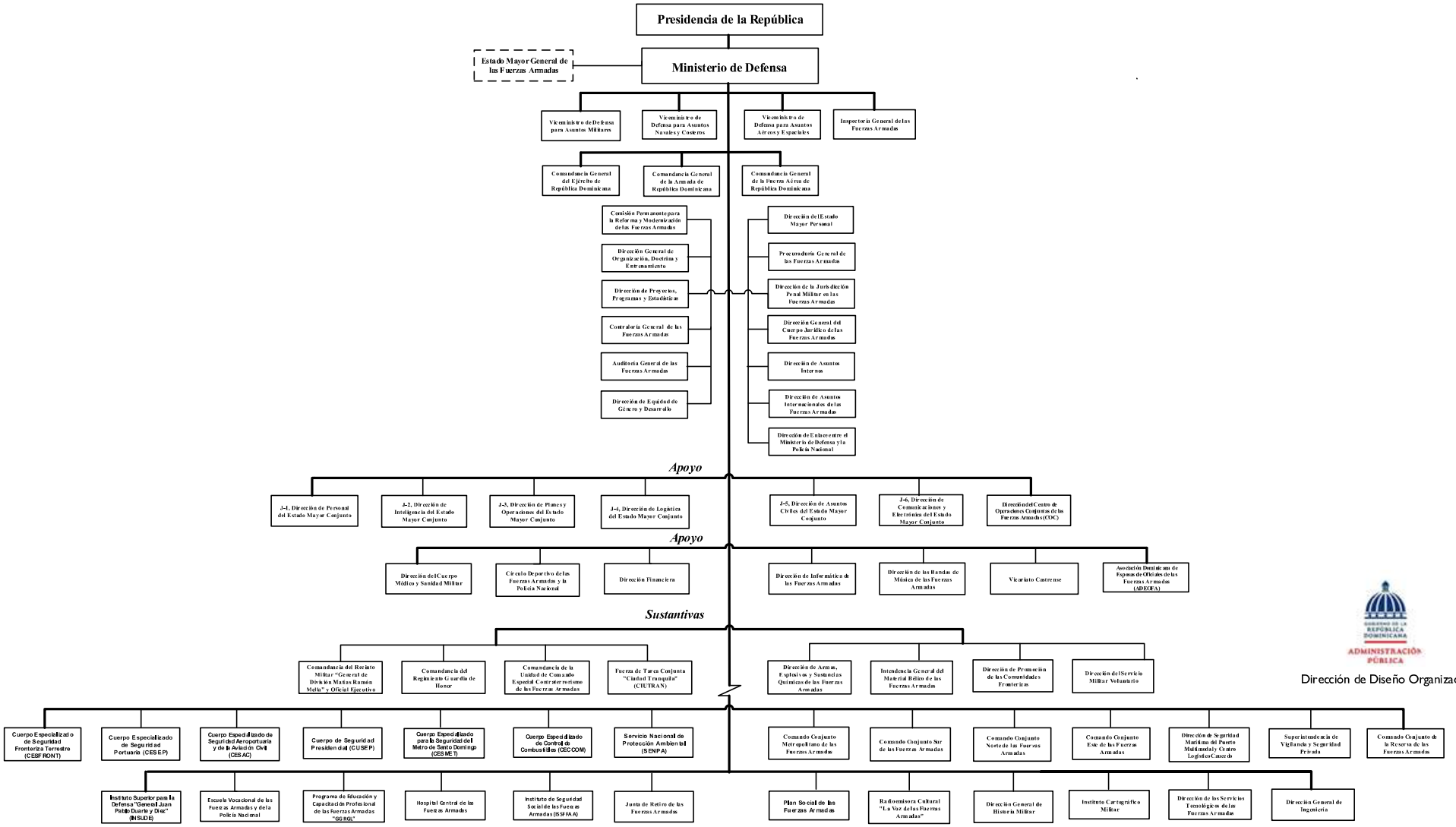

Dirección de Diseño Organizacional

ORGANIGRAMA INSTITUCIONAL ERD

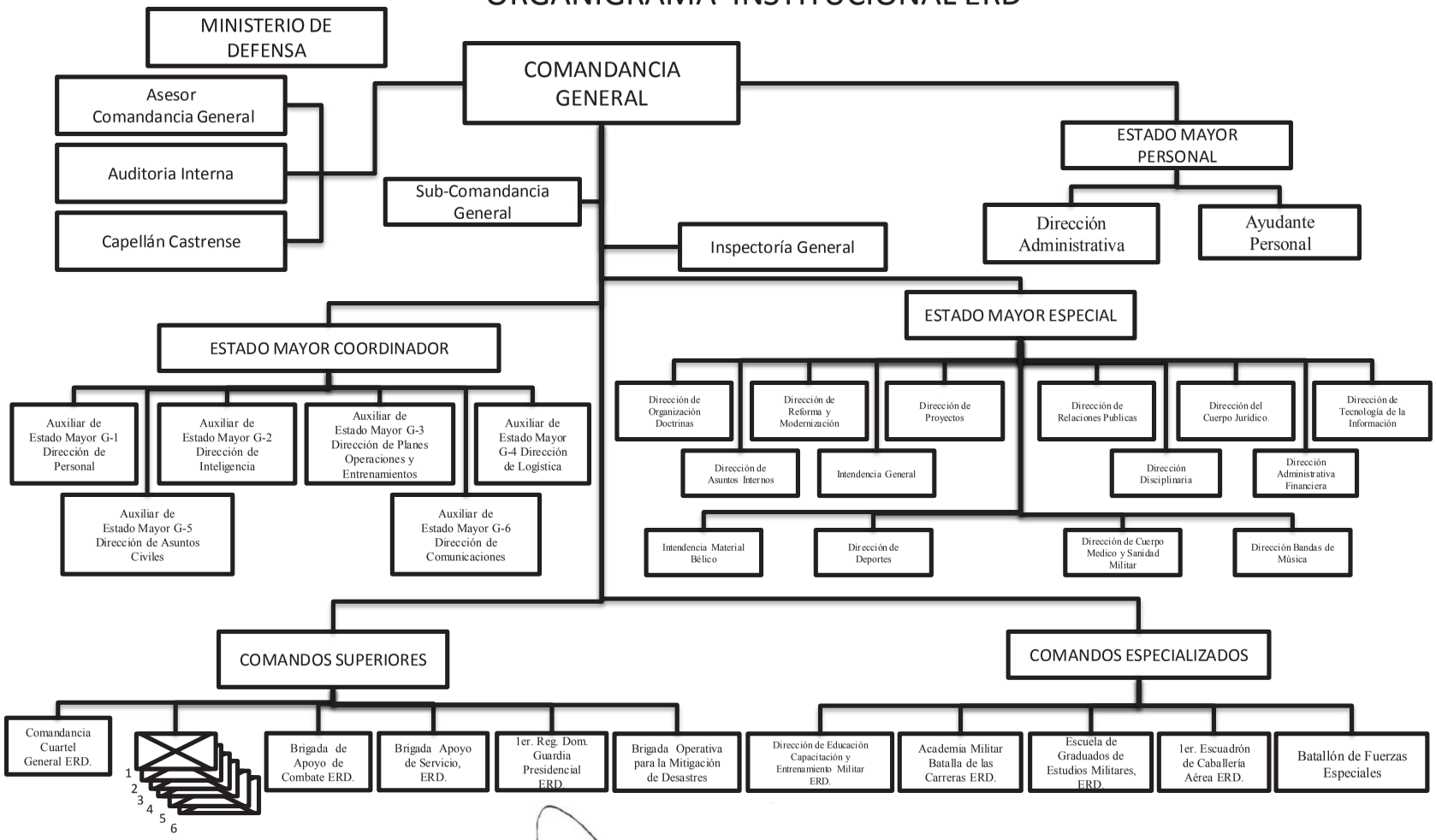

Revisión No.003 Fecha : 05/10/2020

RAMON MATIAS CHECO RANCIER,
Coronel (DEM)
Oficial Auxiliar de Personal G-1, ERD

EJERCITO OFICIAL AUXILIAR DE

Armada de República Dominicana
Una Profesión Honorable
Organigrama Institucional
ARD

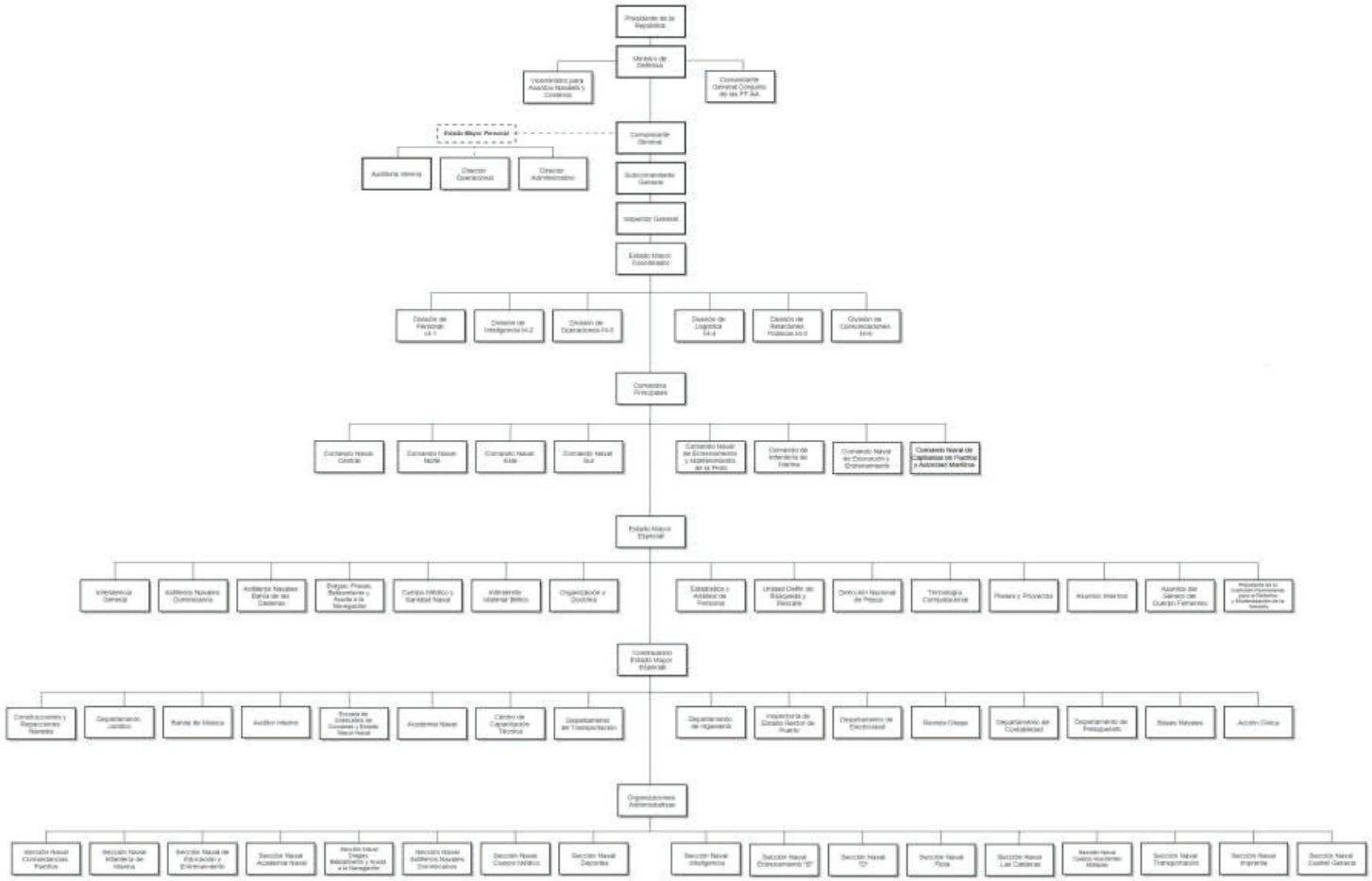

Organigrama Intitucional ARD 2019 ver 2.1

Febrero 3, 2019

MAP
Ministerio de Administración Pública
Dirección de Diseño Organizacional
01 marzo 2019

Comisión Permanente para la Reforma y Modernización de las Fuerzas Armadas (COPREMFA)
Dirección de Planificación y Desarrollo

RAMÓN GUSTAVO BETANCES HERNANDEZ
Vicealmirante, ARD.
Comandante General, Armada de República Dominicana.

FUERZA AÉREA DE REPÚBLICA DOMINICANA
BASE AÉREA "SAN ISIDRO"
SAN ISIDRO, MUNICIPIO SANTO DOMINGO ESTE
"Todo por la Patria"

Organigrama Institucional FARD-2021

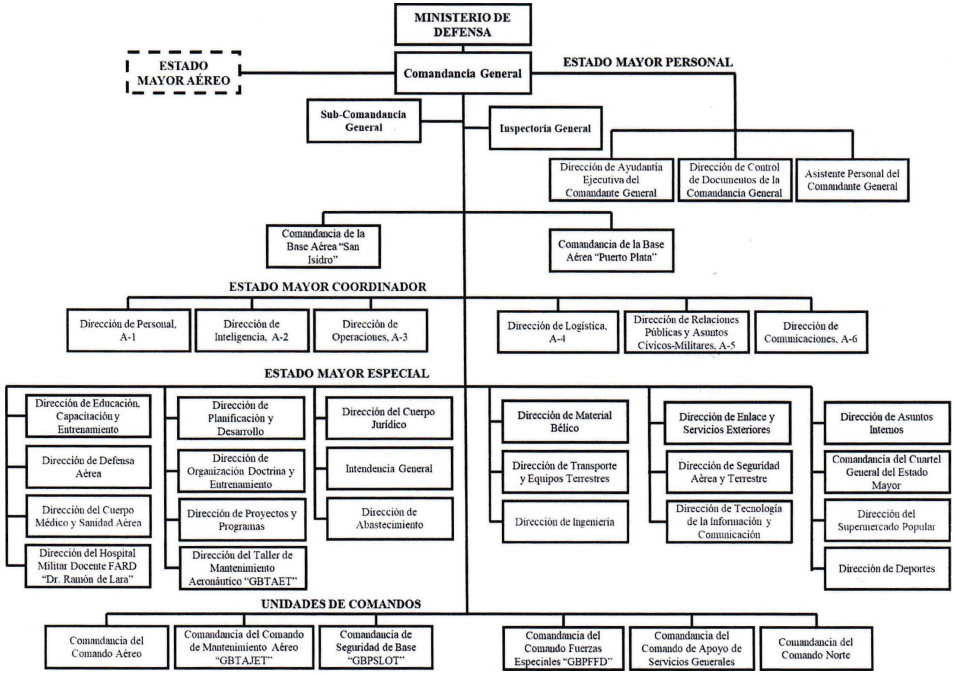

WILLIAM E. MARTÍNEZ DÍAZ
Coronel Parac. FARD (DEM)
Director de Planificación y Desarrollo, FARD

DIRECCIÓN DE PLANIFICACIÓN Y DESARROLLO DE LA FARD
Fuerza Aérea de República Dominicana

0203 - MINISTERIO DE DEFENSA

Distribución Institución Según Estructura Programática, Fuentes de Financiamiento y Organismo Financiador
Ley de Presupuesto 2026
Valores RD$

CAPÍTULO - SUBCAPÍTULO - ESTRUCTURA PROGRAMÁTICA	FUENTE DE FINANCIAMIENTO	FUENTE ESPECÍFICA	ORGANISMO FINANCIADOR	TOTAL
0203- MINISTERIO DE DEFENSA				**68,686,619,634**
01- MINISTERIO DE DEFENSA				**25,424,930,406**
01- Actividades centrales				**6,115,301,158**
00- Acciones que no generan producción				**6,115,301,158**
00- N/A				**3,779,597,574**
0001- Dirección y Coordinación	10 - Fondo General	0100 - Fondo General	100 - Tesoro Nacional	3,250,518,683
0001- Dirección y Coordinación	20 - Fondos con Destino Específico	2141 - Recursos de Captacion Directa del Ministerio de Defensa (Decreto No.72-24)	112 - Recaudaciones Directas de Las Instituciones	18,000,000
0002- Reforma y Modernización de Las Fuerzas Armadas	10 - Fondo General	0100 - Fondo General	100 - Tesoro Nacional	29,733,815
0003- Asistencia Social del Ministerio de Defensa	10 - Fondo General	0100 - Fondo General	100 - Tesoro Nacional	48,158,069
0004- Servicios de Vigilancia, Ciberseguridad e Inteligencia, C5i	10 - Fondo General	0100 - Fondo General	100 - Tesoro Nacional	358,716,098
0005- Servicio de Vigilancia Comando Conjunto Metropolitano	10 - Fondo General	0100 - Fondo General	100 - Tesoro Nacional	21,885,709
0006- Servicio de Vigilancia Comando Conjunto Norte	10 - Fondo General	0100 - Fondo General	100 - Tesoro Nacional	21,907,200
0007- Servicio de Vigilancia Comando Conjunto Este	10 - Fondo General	0100 - Fondo General	100 - Tesoro Nacional	15,085,800
0008- Servicio de Vigilancia Comando Conjunto Sur	10 - Fondo General	0100 - Fondo General	100 - Tesoro Nacional	15,592,200
01- Construcción Verja Perimetral Inteligente Frontera República Dominicana-Haití				**1,500,000,000**
0051- Construcción Verja Perimetral Inteligente en el Trazado Fronterizo República Dominicana - Haití	10 - Fondo General	0100 - Fondo General	100 - Tesoro Nacional	1,152,492,350
0056- Gastos Administrativos y de Supervisión del Proyecto	10 - Fondo General	0100 - Fondo General	100 - Tesoro Nacional	137,802,060
0057- Expropiación y Adquisición de Terrenos para la Construccion Verja Perimetral Inteligente	10 - Fondo General	0100 - Fondo General	100 - Tesoro Nacional	70,000,000
0058- Adquisicion e Instalacion de Un Sistema de Energia Continua	10 - Fondo General	0100 - Fondo General	100 - Tesoro Nacional	89,705,590
0059- Construccion de Dos Puentes Sobre el Rio Masacre y la Laguna Manzanillo	10 - Fondo General	0100 - Fondo General	100 - Tesoro Nacional	50,000,000
04- Construcción Instalaciones para el Cuerpo Especializado de Mitigacion a Emergencias y Desastres, Cemed - Centro de Mitigacion Cibao Sur-Norte, Provincia Santiago				**57,374,730**
0051- Construcción de Las Instalaciones para el Cuerpo Especializado de Mitigacion a Emergencias y Desastres, Direccion General - Centro de Mitigacion Ozama, Distrito Nacional	10 - Fondo General	0100 - Fondo General	100 - Tesoro Nacional	27,568,343
0052- Supervisión e Inspección de Obras supervision de la Construcción de Las Instalaciones para el Cuerpo Especializado de Mitigacion a Emergencias y Desastres, Direccion General - Centro de Mitigacion Ozama, Distrito Nacional	10 - Fondo General	0100 - Fondo General	100 - Tesoro Nacional	6,197,450
0053- Equipamiento de Las Instalaciones del Cuerpo Especializado de Mitigacion a Emergencias y Desastres, Direccion General - Centro de Mitigacion Ozama, Distrito Nacional.	10 - Fondo General	0100 - Fondo General	100 - Tesoro Nacional	23,608,937

0203 - MINISTERIO DE DEFENSA

Distribución Institución Según Estructura Programática, Fuentes de Financiamiento y Organismo Financiador
Ley de Presupuesto 2026
Valores RD$

CAPÍTULO - SUBCAPÍTULO - ESTRUCTURA PROGRAMÁTICA	FUENTE DE FINANCIAMIENTO	FUENTE ESPECÍFICA	ORGANISMO FINANCIADOR	TOTAL
0203- MINISTERIO DE DEFENSA				**68,686,619,634**
01- MINISTERIO DE DEFENSA				**25,424,930,406**
01- Actividades centrales				**6,115,301,158**
00- Acciones que no generan producción				**6,115,301,158**
05- Construcción Instalaciones para el Cuerpo Especializado de Mitigacion a Emergencias y Desastres, Cemed - Centro de Mitigacion Region Enriquillo, Provincia Barahona				**82,480,910**
0051- Supervision de la Construcción de Las Instalaciones para el Cuerpo Especializado de Mitigacion a Emergencias y Desastres - Centro de Mitigacion Region Enriquillo, Provincia Barahona	10 - Fondo General	0100 - Fondo General	100 - Tesoro Nacional	3,927,662
0052- Equipamiento de Las Instalaciones del Cuerpo Especializado de Mitigacion a Emergencias y Desastres - Centro de Mitigacion Region Enriquillo, Provincia Barahona	10 - Fondo General	0100 - Fondo General	100 - Tesoro Nacional	41,059,274
0053- Capacitacion para el Personal Que Laborara en Las Instalaciones del Cuerpo Especializado de Mitigacion a Emergencias y Desastres - Centro de Mitigacion Region Enriquillo, Provincia Barahona	10 - Fondo General	0100 - Fondo General	100 - Tesoro Nacional	3,087,500
0054- Construcción Instalaciones para el Cuerpo Especializado de Mitigacion a Emergencias y Desastres - Centro de Mitigacion Region Enriquillo, Provincia Barahona	10 - Fondo General	0100 - Fondo General	100 - Tesoro Nacional	34,406,474
06- Construcción Instalaciones para el Cuerpo Especializado de Mitigación a Emergencias y Desastres, Cemed - Centro de Mitigacion Higuamo-Yuma, Provincia la Altagracia				**26,419,072**
0051- Capacitacion al Personal Que Laborara en Las Instalaciones del Cuerpo Especializado de Mitigación a Emergencias y Desastres, Centro de Mitigacion Higuamo-Yuma, Provincia la Altagracia	10 - Fondo General	0100 - Fondo General	100 - Tesoro Nacional	3,087,500
0052- Equipamiento de Las Instalaciones del Cuerpo Especializado de Mitigación a Emergencias y Desastres, Centro de Mitigacion Higuamo-Yuma, Provincia la Altagracia	10 - Fondo General	0100 - Fondo General	100 - Tesoro Nacional	20,169,258
0054- Supervisión e Inspección de Obras supervision de la Construcción de Las Instalaciones para el Cuerpo Especializado de Mitigacion a Emergencias y Desastres, Direccion General - Centro de Mitigacion Ozama, Distrito Nacional	10 - Fondo General	0100 - Fondo General	100 - Tesoro Nacional	3,162,314
07- Construcción Instalaciones para el Cuerpo Especializado de Mitigacion a Emergencias y Desastres, Cemed - Centro de Mitigacion Jarabacoa, Provincia la Vega				**27,415,214**
0051- Supervision de la Construcción de Las Instalaciones del Cuerpo Especializado de Mitigacion a Emergencias y Desastres, Centro de Mitigacion Jarabacoa, Provincia la Vega	10 - Fondo General	0100 - Fondo General	100 - Tesoro Nacional	1,370,761
0052- Equipamiento de Las Instalaciones del Cuerpo Especializado de Mitigacion a Emergencias y Desastres, Centro de Mitigacion Jarabacoa, Provincia la Vega	10 - Fondo General	0100 - Fondo General	100 - Tesoro Nacional	12,956,953
0053- Capacitacion al Personal Que Laborara en Las Instalaciones del Cuerpo Especializado de Mitigacion a Emergencias y Desastres, Centro de Mitigacion Jarabacoa, Provincia la Vega	10 - Fondo General	0100 - Fondo General	100 - Tesoro Nacional	3,087,500

0203 - MINISTERIO DE DEFENSA

Distribución Institución Según Estructura Programática, Fuentes de Financiamiento y Organismo Financiador
Ley de Presupuesto 2026
Valores RD$

CAPÍTULO - SUBCAPÍTULO - ESTRUCTURA PROGRAMÁTICA	FUENTE DE FINANCIAMIENTO	FUENTE ESPECÍFICA	ORGANISMO FINANCIADOR	TOTAL
0203- MINISTERIO DE DEFENSA				**68,686,619,634**
01- MINISTERIO DE DEFENSA				**25,424,930,406**
01- Actividades centrales				**6,115,301,158**
00- Acciones que no generan producción				**6,115,301,158**
07- Construcción Instalaciones para el Cuerpo Especializado de Mitigacion a Emergencias y Desastres, Cemed - Centro de Mitigacion Jarabacoa, Provincia la Vega				**27,415,214**
0054- Construcción Instalaciones para el Cuerpo Especializado de Mitigacion a Emergencias y Desastres, Centro de Mitigacion Jarabacoa, Provincia la Vega	10 - Fondo General	0100 - Fondo General	100 - Tesoro Nacional	10,000,000
08- Construcción de Varias Instalaciones en el Campamento Militar Cnel. Ángel Remigio Taveras Gutiérrez, Erd, para la Ftc-Ciutran, Santo Domingo Norte				**65,894,259**
0051- Construcción Cuartel, Cocina y Comedor para la Ftc-Ciutran	10 - Fondo General	0100 - Fondo General	100 - Tesoro Nacional	53,008,521
0052- Supervision de la Construcción de Un Cuartel, Cocina y Comedor para la Ftc-Ciutran	10 - Fondo General	0100 - Fondo General	100 - Tesoro Nacional	3,349,339
0053- Adquisiscion de Equipos para el Cuartel, Cocina y Comedor de la Ftc-Ciutran	10 - Fondo General	0100 - Fondo General	100 - Tesoro Nacional	2,904,486
0054- Equipamiento del Cuartel, Cocina y Comedor de la Ftc-Ciutran	10 - Fondo General	0100 - Fondo General	100 - Tesoro Nacional	6,631,913
09- Construcción Instalaciones de la Dirección de Transportación del Ministerio de Defensa, Municipio los Alcarrizos, Provincia Santo Domingo				**157,638,293**
0051- Construcción de la Direccion de Transportacion	10 - Fondo General	0100 - Fondo General	100 - Tesoro Nacional	143,199,083
0052- Supervision de la Construcción de la Direccion de Transportacion	10 - Fondo General	0100 - Fondo General	100 - Tesoro Nacional	5,807,297
0053- Equipamiento de la Direccion de Transportacion	10 - Fondo General	0100 - Fondo General	100 - Tesoro Nacional	6,631,913
0054- Adquisicion de Equipos para la Direccion de Transportacion	10 - Fondo General	0100 - Fondo General	100 - Tesoro Nacional	2,000,000
10- Construcción Instalaciones de la Agencia Interagencial, D.M. Verón-Punta Cana, Provincia la Altagracia				**32,077,889**
0051- Construccion de la Agencia Interagencial, Mide., Verón Punta Cana	10 - Fondo General	0100 - Fondo General	100 - Tesoro Nacional	22,149,429
0052- Supervision de la Construcción de la Interagencial, Mide., Verón Punta Cana	10 - Fondo General	0100 - Fondo General	100 - Tesoro Nacional	1,496,822
0053- Adquisicion de Equipos para la Agencia Interagencial, Mide., Verón Punta Cana	10 - Fondo General	0100 - Fondo General	100 - Tesoro Nacional	1,799,725
0054- Equipamiento para el Cuartel y Comedor Interagencial, Mide., Verón Punta Cana	10 - Fondo General	0100 - Fondo General	100 - Tesoro Nacional	6,631,913
11- Reparación de Varias Infraestructuras de la Fuerza Aérea de República Dominicana, Base Aérea San Isidro, Municipio Santo Domingo Este				**101,293,907**
0051- Reparación del Segundo Escuadrón de Seguridad de Base	10 - Fondo General	0100 - Fondo General	100 - Tesoro Nacional	16,137,972
0052- Reparación del Tercer Escuadrón Comando Fuerzas Especiales	10 - Fondo General	0100 - Fondo General	100 - Tesoro Nacional	11,612,668

0203 - MINISTERIO DE DEFENSA

Distribución Institución Según Estructura Programática, Fuentes de Financiamiento y Organismo Financiador
Ley de Presupuesto 2026
Valores RD$

CAPÍTULO - SUBCAPÍTULO - ESTRUCTURA PROGRAMÁTICA	FUENTE DE FINANCIAMIENTO	FUENTE ESPECÍFICA	ORGANISMO FINANCIADOR	TOTAL
0203- MINISTERIO DE DEFENSA				**68,686,619,634**
01- MINISTERIO DE DEFENSA				**25,424,930,406**
01- Actividades centrales				**6,115,301,158**
00- Acciones que no generan producción				**6,115,301,158**
11- Reparación de Varias Infraestructuras de la Fuerza Aérea de República Dominicana, Base Aérea San Isidro, Municipio Santo Domingo Este				**101,293,907**
0053- Reparación del Cuarto Escuadrón Comando Fuerzas Especiales.	10 - Fondo General	0100 - Fondo General	100 - Tesoro Nacional	13,193,067
0054- Reparación del Escuadrón de Defensa Aérea.	10 - Fondo General	0100 - Fondo General	100 - Tesoro Nacional	12,142,562
0055- Reparación del Cuartel para Alistados de la Dir. de Ingeniería	10 - Fondo General	0100 - Fondo General	100 - Tesoro Nacional	17,406,755
0056- Reparación del Tercer Escuadrón de Seguridad de Base	10 - Fondo General	0100 - Fondo General	100 - Tesoro Nacional	16,667,667
0057- Reparación del Primer Escuadrón de Seguridad de Base.	10 - Fondo General	0100 - Fondo General	100 - Tesoro Nacional	14,133,216
12- Construcción Verja Perimetral y Depósitos de Material Reservado en la Intendencia de Material Bélico de Las Ffaa, Municipio Pedro Brand				**104,118,244**
0051- Construccion Verja Perimetral de la Intendencia de Material Belico	10 - Fondo General	0100 - Fondo General	100 - Tesoro Nacional	71,663,895
0052- Constsruccion de Tres Depósitos de Materiales Reservados en la Intendencia de Material Belico	10 - Fondo General	0100 - Fondo General	100 - Tesoro Nacional	27,454,349
0053- Supervisión de la Construccion de la Verja y los Depositos en la Intendencia de Material Belico	10 - Fondo General	0100 - Fondo General	100 - Tesoro Nacional	5,000,000
13- Construcción Verja Perimetral en la Industria Militar Dominicana, Municipio San Cristóbal, Provincia San Cristóbal				**24,680,990**
0051- Construccion de la Verja Perimetral en la Imd	10 - Fondo General	0100 - Fondo General	100 - Tesoro Nacional	23,229,167
0052- Supervision de la Construcción de Verja	10 - Fondo General	0100 - Fondo General	100 - Tesoro Nacional	1,451,823
14- Construcción Instalaciones para el Cuerpo Especializado de Mitigacion a Emergencias y Desastres, Cemed - Centro de Mitigacion Noroeste, Provincia Valverde				**49,672,114**
0052- Equipamiento de Las Instalaciones del Cuerpo Especializado de Mitigacion a Emergencias y Desastres, Centro de Mitigacion Noroeste, Provincia Valverde	10 - Fondo General	0100 - Fondo General	100 - Tesoro Nacional	36,424,778
0054- Construcción Instalaciones para el Cuerpo Especializado de Mitigacion a Emergencias y Desastres, Centro de Mitigacion Noroeste, Provincia Valverde	10 - Fondo General	0100 - Fondo General	100 - Tesoro Nacional	13,247,336
15- Construcción Instalaciones para el Cuerpo Especializado de Mitigación a Emergencias y Desastres, Cemed - Centro de Mitigacion Valdesia, Provincia Peravia				**50,022,117**
0051- Equipamiento de Las de Las Instalaciones del Cuerpo Especializado de Mitigación a Emergencias y Desastres, Centro de Mitigacion Valdesia, Provincia Peravia	10 - Fondo General	0100 - Fondo General	100 - Tesoro Nacional	25,830,765

0203 - MINISTERIO DE DEFENSA

Distribución Institución Según Estructura Programática, Fuentes de Financiamiento y Organismo Financiador
Ley de Presupuesto 2026
Valores RD$

CAPÍTULO - SUBCAPÍTULO - ESTRUCTURA PROGRAMÁTICA	FUENTE DE FINANCIAMIENTO	FUENTE ESPECÍFICA	ORGANISMO FINANCIADOR	TOTAL
0203- MINISTERIO DE DEFENSA				**68,686,619,634**
01- MINISTERIO DE DEFENSA				**25,424,930,406**
01- Actividades centrales				**6,115,301,158**
00- Acciones que no generan producción				**6,115,301,158**
15- Construcción Instalaciones para el Cuerpo Especializado de Mitigación a Emergencias y Desastres, Cemed - Centro de Mitigacion Valdesia, Provincia Peravia				**50,022,117**
0052- Capacitacion al Personal Que Laborara en Las Instalaciones del Cuerpo Especializado de Mitigación a Emergencias y Desastres, Centro de Mitigacion Valdesia, Provincia Peravia	10 - Fondo General	0100 - Fondo General	100 - Tesoro Nacional	3,087,500
0053- Construcción de Las Instalaciones para el Cuerpo Especializado de Mitigacion a Emergencias y Desastres, Direccion General - Centro de Mitigacion Ozama, Distrito Nacional	10 - Fondo General	0100 - Fondo General	100 - Tesoro Nacional	17,787,751
0054- Supervisión e Inspección de Obras supervision de la Construcción de Las Instalaciones para el Cuerpo Especializado de Mitigacion a Emergencias y Desastres, Direccion General - Centro de Mitigacion Ozama, Distrito Nacional	10 - Fondo General	0100 - Fondo General	100 - Tesoro Nacional	3,316,101
16- Construcción Instalaciones para el Cuerpo Especializado de Mitigacion a Emergencias y Desastres, Cemed - Centro de Mitigacion Constanza, Provincia la Vega				**56,615,845**
0051- Construcción Instalaciones para el Cuerpo Especializado de Mitigacion a Emergencias y Desastres, Centro de Mitigacion Constanza, Provincia la Vega	10 - Fondo General	0100 - Fondo General	100 - Tesoro Nacional	34,589,892
0052- Supervicion de la Construcción de Las Instalaciones del Cuerpo Especializado de Mitigacion a Emergencias y Desastres, Centro de Mitigacion Constanza, Provincia la Vega	10 - Fondo General	0100 - Fondo General	100 - Tesoro Nacional	2,695,993
0053- Capacitacion para el Personal Que Laborara en Las Instalaciones del Cuerpo Especializado de Mitigacion a Emergencias y Desastres, Centro de Mitigacion Constanza, Provincia la Vega	10 - Fondo General	0100 - Fondo General	100 - Tesoro Nacional	3,087,500
0054- Equipamiento de Las Instalaciones del Cuerpo Especializado de Mitigacion a Emergencias y Desastres - Centro de Mitigacion Constanza, Provincia la Vega	10 - Fondo General	0100 - Fondo General	100 - Tesoro Nacional	16,242,460
11- Defensa nacional				**4,609,218,026**
00- Acciones que no generan producción				**1,180,010,689**
00- N/A				**1,180,010,689**
0003- Organización y Coordinación de la Reserva de Las Fuerzas Armadas	10 - Fondo General	0100 - Fondo General	100 - Tesoro Nacional	69,916,530
0004- Servicio de Seguridad y Protección Presidencial	10 - Fondo General	0100 - Fondo General	100 - Tesoro Nacional	1,071,684,159
0006- Coordinación y Gestión de Las Intervenciones Antiterroristas	10 - Fondo General	0100 - Fondo General	100 - Tesoro Nacional	38,410,000

0203 - MINISTERIO DE DEFENSA

Distribución Institución Según Estructura Programática, Fuentes de Financiamiento y Organismo Financiador
Ley de Presupuesto 2026
Valores RD$

CAPÍTULO - SUBCAPÍTULO - ESTRUCTURA PROGRAMÁTICA	FUENTE DE FINANCIAMIENTO	FUENTE ESPECÍFICA	ORGANISMO FINANCIADOR	TOTAL
0203- MINISTERIO DE DEFENSA				**68,686,619,634**
01- MINISTERIO DE DEFENSA				**25,424,930,406**
11- Defensa nacional				**4,609,218,026**
02- Pesonas físicas y jurídicas reguladas para la prestación de servicios de seguridad y vigilancia privada				**78,226,259**
00- N/A				**78,226,259**
0003- Regulación de los Servicios de Vigilancia y Seguridad Privada	10 - Fondo General	0100 - Fondo General	100 - Tesoro Nacional	68,226,259
0003- Regulación de los Servicios de Vigilancia y Seguridad Privada	20 - Fondos con Destino Específico	2145 - Recursos de Captacion Directa de la Superinterdencia de Vigilancia y Seguridad Privada (Decreto No.72-24)	112 - Recaudaciones Directas de Las Instituciones	10,000,000
03- Servicios de seguridad portuaria				**150,135,298**
00- N/A				**150,135,298**
0002- Seguridad Portuaria	10 - Fondo General	0100 - Fondo General	100 - Tesoro Nacional	127,335,298
0002- Seguridad Portuaria	20 - Fondos con Destino Específico	2144 - Recursos de Captacion Directa del Cuerpo Especializado de Seguridad Portuaria (Decreto No.72-24)	112 - Recaudaciones Directas de Las Instituciones	22,800,000
04- Servicios de seguridad aeroportuaria				**2,047,102,869**
00- N/A				**2,047,102,869**
0010- Seguridad Aeroportuaria	10 - Fondo General	0100 - Fondo General	100 - Tesoro Nacional	55,137,080
0010- Seguridad Aeroportuaria	20 - Fondos con Destino Específico	2104 - Recursos de Captación Directa del Cuerpo Especializado en Seguridad Aeroportuaria (Cesa)	112 - Recaudaciones Directas de Las Instituciones	1,991,965,789
05- Personas reciben servicios de seguridad y protección en el metro y teleférico de santo domingo				**421,203,694**
00- N/A				**421,203,694**
0005- Servicio de Seguridad del Metro y Teleférico de Santo Domingo	10 - Fondo General	0100 - Fondo General	100 - Tesoro Nacional	421,203,694
06- Zona fronteriza asegurada y controlada				**502,479,191**
00- N/A				**502,479,191**
0006- Servicio de Seguridad Fronteriza	10 - Fondo General	0100 - Fondo General	100 - Tesoro Nacional	502,479,191
07- Servicio de vigilancia y seguridad de las areas protegidas identificadas				**178,684,921**
00- N/A				**178,684,921**
0012- Servicio de Vigilancia y Protección Ambiental	10 - Fondo General	0100 - Fondo General	100 - Tesoro Nacional	178,684,921
08- Usuarios acceden a servicios de información cartográfica				**51,375,105**
00- N/A				**51,375,105**
0001- Gestión de Información Cartográfica	10 - Fondo General	0100 - Fondo General	100 - Tesoro Nacional	49,375,105

0203 - MINISTERIO DE DEFENSA

Distribución Institución Según Estructura Programática, Fuentes de Financiamiento y Organismo Financiador
Ley de Presupuesto 2026
Valores RD$

CAPÍTULO - SUBCAPÍTULO - ESTRUCTURA PROGRAMÁTICA	FUENTE DE FINANCIAMIENTO	FUENTE ESPECÍFICA	ORGANISMO FINANCIADOR	TOTAL
0203- MINISTERIO DE DEFENSA				**68,686,619,634**
01- MINISTERIO DE DEFENSA				**25,424,930,406**
11- Defensa nacional				**4,609,218,026**
08- Usuarios acceden a servicios de información cartográfica				**51,375,105**
00- N/A				**51,375,105**
0001- Gestión de Información Cartográfica	20 - Fondos con Destino Específico	2142 - Recursos de Captacion Directa del Instituto Cartografico Militar de Las Fuerzas Armadas (Decreto No.72 -24)	112 - Recaudaciones Directas de Las Instituciones	2,000,000
12- Servicios de salud y asistencia social				**1,389,622,628**
02- Civiles y militares reciben servicios de salud				**1,220,733,716**
00- N/A				**1,220,733,716**
0001- Gestion y Atención de los Servicios Médicos de Salud	10 - Fondo General	0100 - Fondo General	100 - Tesoro Nacional	1,128,204,097
0001- Gestion y Atención de los Servicios Médicos de Salud	20 - Fondos con Destino Específico	2132 - Recursos de Captación Directa del Hospital Central de Las Fuerzas Armadas	112 - Recaudaciones Directas de Las Instituciones	92,529,619
03- Habitantes en la zona fronteriza reciben apoyo para la producción agropecuaria				**39,523,546**
00- N/A				**39,523,546**
0005- Fomento al Desarrollo Económico y Social de la Zona Fronteriza a Través de Proyectos Agropecuarios	10 - Fondo General	0100 - Fondo General	100 - Tesoro Nacional	36,523,546
0005- Fomento al Desarrollo Económico y Social de la Zona Fronteriza a Través de Proyectos Agropecuarios	20 - Fondos con Destino Específico	2150 - Recursos de Captacion Directa de la Direccion General de Promocion de Las Comunidades Fronterizas (Decreto No.72-24)	112 - Recaudaciones Directas de Las Instituciones	3,000,000
04- Militares y sus dependientes directos acceden a planes de beneficios sociales				**129,365,366**
00- N/A				**129,365,366**
0001- Dirección y Coordinación	10 - Fondo General	0100 - Fondo General	100 - Tesoro Nacional	129,365,366
13- Educación y capacitación militar				**1,217,531,010**
00- Acciones que no generan producción				**172,498,133**
00- N/A				**172,498,133**
0001- Regulación, Coordinación y Publicaciones de la Educación Superior y Capacitación Militar	10 - Fondo General	0100 - Fondo General	100 - Tesoro Nacional	5,397,592
0003- Formación Militar a Oficiales Superiores	10 - Fondo General	0100 - Fondo General	100 - Tesoro Nacional	59,434,054
0006- Coordinación de Eventos Deportivos	10 - Fondo General	0100 - Fondo General	100 - Tesoro Nacional	22,880,926
0006- Coordinación de Eventos Deportivos	20 - Fondos con Destino Específico	2143 - Recursos de Captacion Directa del Circulo Deportivo de Las Ffaa y Pn (Decreto No.72 -24)	112 - Recaudaciones Directas de Las Instituciones	4,785,561
0009- Apoyo a Grupos Vulnerables en Pobreza Extrema	10 - Fondo General	0100 - Fondo General	100 - Tesoro Nacional	80,000,000

0203 - MINISTERIO DE DEFENSA

Distribución Institución Según Estructura Programática, Fuentes de Financiamiento y Organismo Financiador
Ley de Presupuesto 2026
Valores RD$

CAPÍTULO - SUBCAPÍTULO - ESTRUCTURA PROGRAMÁTICA	FUENTE DE FINANCIAMIENTO	FUENTE ESPECÍFICA	ORGANISMO FINANCIADOR	TOTAL
0203- MINISTERIO DE DEFENSA				**68,686,619,634**
01- MINISTERIO DE DEFENSA				**25,424,930,406**
13- Educación y capacitación militar				**1,217,531,010**
02- Civiles y militares reciben capacitación en seguridad y defensa nacional y geopolítica				**48,660,506**
00- N/A				**48,660,506**
0005- Formación Superior de Altos Estudios Estratégicos	10 - Fondo General	0100 - Fondo General	100 - Tesoro Nacional	48,660,506
03- Civiles y militares reciben capacitación en derechos humanos y derecho internacional humanitario				**63,190,262**
00- N/A				**63,190,262**
0004- Capacitación Militar de los Derechos Humanos	10 - Fondo General	0100 - Fondo General	100 - Tesoro Nacional	63,190,262
04- Civiles y miltares reciben la capacitación técnico vocacional				**705,465,106**
00- N/A				**705,465,106**
0007- Servicios de Formación Vocacional	10 - Fondo General	0100 - Fondo General	100 - Tesoro Nacional	695,314,560
0007- Servicios de Formación Vocacional	20 - Fondos con Destino Específico	2114 - Recursos de Captación Directa de la Direccion General de Escuelas Vocacionales	112 - Recaudaciones Directas de Las Instituciones	10,150,546
05- Estudiantes de educación media reciben los programas de formación ciudadana fundamentados en la metodología de instrucción militar				**59,091,509**
00- N/A				**59,091,509**
0008- Adiestramiento en Disciplina Militar	10 - Fondo General	0100 - Fondo General	100 - Tesoro Nacional	59,091,509
06- Civiles y militares reciben servicio de titulación en ciencias militares, navales y aeronáuticas				**168,625,494**
00- N/A				**168,625,494**
0001- Gestión del Registro y Control de la Educación Superior Militar	10 - Fondo General	0100 - Fondo General	100 - Tesoro Nacional	119,425,494
0001- Gestión del Registro y Control de la Educación Superior Militar	20 - Fondos con Destino Específico	2146 - Recursos de Captacion Directa del Instituto Superior para la Defensa (Insude) (Decreto No.72-24)	112 - Recaudaciones Directas de Las Instituciones	49,200,000
98- Administración de contribuciones especiales				**11,775,741,468**
00- Acciones que no generan producción				**11,775,741,468**
00- N/A				**11,775,741,468**
0000- Administración de Contribuciones Especiales	10 - Fondo General	0100 - Fondo General	100 - Tesoro Nacional	11,775,741,468
99- Administración de activos, pasivos y transferencias				**317,516,116**
00- Acciones que no generan producción P99				**317,516,116**
00- N/A				**317,516,116**
0000- N/A	10 - Fondo General	0100 - Fondo General	100 - Tesoro Nacional	317,516,116
02- EJERCITO DE LA REPUBLICA DOMINICANA				**20,396,251,947**
11- Defensa terrestre				**20,265,690,443**
00- Acciones que no generan producción				**7,492,426,625**
00- N/A				**7,492,426,625**
0001- Dirección y Coordinación	10 - Fondo General	0100 - Fondo General	100 - Tesoro Nacional	7,090,730,979

0203 - MINISTERIO DE DEFENSA

Distribución Institución Según Estructura Programática, Fuentes de Financiamiento y Organismo Financiador
Ley de Presupuesto 2026
Valores RD$

CAPÍTULO - SUBCAPÍTULO - ESTRUCTURA PROGRAMÁTICA	FUENTE DE FINANCIAMIENTO	FUENTE ESPECÍFICA	ORGANISMO FINANCIADOR	TOTAL
0203- MINISTERIO DE DEFENSA				**68,686,619,634**
02- EJERCITO DE LA REPUBLICA DOMINICANA				**20,396,251,947**
11- Defensa terrestre				**20,265,690,443**
00- Acciones que no generan producción				**7,492,426,625**
00- N/A				**7,492,426,625**
0002- Servicios de Seguridad y Salvaguardia de Las Instalaciones Presidenciales	10 - Fondo General	0100 - Fondo General	100 - Tesoro Nacional	401,695,646
02- Servicio de protección para la Defensa Terrestre				**12,773,263,818**
00- N/A				**12,484,146,747**
0002- Servicio de Defensa Terrestre	10 - Fondo General	0100 - Fondo General	100 - Tesoro Nacional	12,445,670,611
0002- Servicio de Defensa Terrestre	20 - Fondos con Destino Específico	2131 - Recursos de Captación Directa del Erd (Ley 262-43)	112 - Recaudaciones Directas de Las Instituciones	38,476,136
02- Reconstrucción Fortaleza Beller Erd, Municipio Dajabon, Provincia Dajabon				**20,487,441**
0051- Reconstrucción de la Fortaleza Beller, Erd, Municipio Dajabón, Provincia Dajabón, República Dominicana.	10 - Fondo General	0100 - Fondo General	100 - Tesoro Nacional	20,487,441
03- Construcción Infraestructuras para el Batallon de Transportacion, Erd, Municipio Pedro Brand, Provincia Santo Domingo				**101,194,357**
0051- Construcción Infraestructura para Alojar el Batallón de Transportación del Erd, Municipio Pedro Brand, Provincia Santo Domingo.	10 - Fondo General	0100 - Fondo General	100 - Tesoro Nacional	101,194,357
04- Construcción Infraestructuras para el Batallón de Infantería, Erd, Municipio Imbert, Provincia Puerto Plata				**123,562,218**
0051- Construccion Infraestructura para Alojar el Batallón de Infantería Erd	10 - Fondo General	0100 - Fondo General	100 - Tesoro Nacional	123,562,218
06- Reconstrucción Club de Oficiales 2da. Brigada de Infantería General de División Fernando Valerio Erd., Municipio Santiago de los Caballeros				**43,873,055**
0051- Reconstrucción de Infraestructura Que Aloja el Club de Oficiales en la 2da Brigada de Infantería Erd	10 - Fondo General	0100 - Fondo General	100 - Tesoro Nacional	42,786,188
0052- Supervisión de la Obra	10 - Fondo General	0100 - Fondo General	100 - Tesoro Nacional	1,086,867
12- Educación y capacitación militar				**130,561,504**
00- Acciones que no generan producción				**130,561,504**
00- N/A				**130,561,504**
0001- Formación Militar de Nuevos Ingresos	10 - Fondo General	0100 - Fondo General	100 - Tesoro Nacional	75,029,806
0002- Formación Militar a Oficiales Superiores del Erd	10 - Fondo General	0100 - Fondo General	100 - Tesoro Nacional	55,531,698
03- ARMADA DE LA REPUBLICA DOMINICANA				**9,277,876,586**
11- Defensa naval				**8,559,765,708**
00- Acciones que no generan producción				**7,240,476,162**
00- N/A				**7,105,440,380**
0001- Dirección y Coordinación	10 - Fondo General	0100 - Fondo General	100 - Tesoro Nacional	6,751,975,654
0001- Dirección y Coordinación	20 - Fondos con Destino Específico	2133 - Recursos de Captación Directa de la Armada de la Rep. Dom. (Ley No.3003-51)	112 - Recaudaciones Directas de Las Instituciones	96,000,000

0203 - MINISTERIO DE DEFENSA

Distribución Institución Según Estructura Programática, Fuentes de Financiamiento y Organismo Financiador
Ley de Presupuesto 2026
Valores RD$

CAPÍTULO - SUBCAPÍTULO - ESTRUCTURA PROGRAMÁTICA	FUENTE DE FINANCIAMIENTO	FUENTE ESPECÍFICA	ORGANISMO FINANCIADOR	TOTAL
0203- MINISTERIO DE DEFENSA				**68,686,619,634**
03- ARMADA DE LA REPUBLICA DOMINICANA				**9,277,876,586**
11- Defensa naval				**8,559,765,708**
00- Acciones que no generan producción				**7,240,476,162**
00- N/A				**7,105,440,380**
0004- Servicio de Construcción y Reparación de Medios y Marítimos	10 - Fondo General	0100 - Fondo General	100 - Tesoro Nacional	257,464,726
01- Construcción del Comando Naval Norte, Ard, la Ermita, Municipio Gaspar Hernández, Provincia Espaillat				**64,305,821**
0051- Construccion del Comando Naval Norte Ard.	10 - Fondo General	0100 - Fondo General	100 - Tesoro Nacional	64,305,821
02- Construcción del Comando Naval Sur, Ard, Municipio Barahona, Provincia Barahona				**70,729,961**
0051- Construccion del Comando Naval Sur Ard.	10 - Fondo General	0100 - Fondo General	100 - Tesoro Nacional	70,729,961
02- Servicio de Protección para la Defensa Naval				**1,196,053,625**
00- N/A				**1,196,053,625**
0002- Servicio de Defensa Naval	10 - Fondo General	0100 - Fondo General	100 - Tesoro Nacional	1,196,053,625
03- Dragado y Limpieza de Antepuertos, Puertos, Rios y Presas				**81,972,691**
00- N/A				**81,972,691**
0003- Servicio de Dragado y Limpieza	10 - Fondo General	0100 - Fondo General	100 - Tesoro Nacional	78,972,691
0003- Servicio de Dragado y Limpieza	20 - Fondos con Destino Específico	2151 - Recursos de Captacion Directa de la Direccion General de Dragas, Presas y Balizamiento (Decreto No. 72-24).	112 - Recaudaciones Directas de Las Instituciones	3,000,000
04- Instituciones y Personas que se Dedican a la Pesca, Reguladas y Asesorada				**41,263,230**
00- N/A				**41,263,230**
0005- Regulación de los Servicios de Pesca	10 - Fondo General	0100 - Fondo General	100 - Tesoro Nacional	41,263,230
12- Educación y capacitación naval				**356,016,403**
00- Acciones que no generan producción				**356,016,403**
00- N/A				**356,016,403**
0001- Formación Naval para Oficiales	10 - Fondo General	0100 - Fondo General	100 - Tesoro Nacional	356,016,403
13- Servicios de salud				**362,094,475**
02- Civiles y Militares Reciben Servicios de Salud				**362,094,475**
00- N/A				**362,094,475**
0001- Gestión y Atención de los Servicios Medicos de Salud	10 - Fondo General	0100 - Fondo General	100 - Tesoro Nacional	362,094,475
04- FUERZA AEREA DE LA REPUBLICA DOMINICANA				**13,587,560,695**
11- Defensa aérea				**12,043,183,054**
00- Acciones que no generan producción				**5,442,616,145**
00- N/A				**5,442,616,145**
0001- Dirección y Coordinación	10 - Fondo General	0100 - Fondo General	100 - Tesoro Nacional	4,150,655,577
0001- Dirección y Coordinación	20 - Fondos con Destino Específico	2093 - Recursos de Captacion Directa de la Fuerza Aereas Dominicana Ley 873-78 Decrecto 655-08	112 - Recaudaciones Directas de Las Instituciones	1,291,960,568

0203 - MINISTERIO DE DEFENSA

Distribución Institución Según Estructura Programática, Fuentes de Financiamiento y Organismo Financiador
Ley de Presupuesto 2026
Valores RD$

CAPÍTULO - SUBCAPÍTULO - ESTRUCTURA PROGRAMÁTICA	FUENTE DE FINANCIAMIENTO	FUENTE ESPECÍFICA	ORGANISMO FINANCIADOR	TOTAL
0203- MINISTERIO DE DEFENSA				**68,686,619,634**
04- FUERZA AEREA DE LA REPUBLICA DOMINICANA				**13,587,560,695**
11- Defensa aérea				**12,043,183,054**
02- Servicio de Protección para la Defensa Aérea				**6,600,566,909**
00- N/A				**6,600,566,909**
0002- Protección del Espacio Aéreo	10 - Fondo General	0100 - Fondo General	100 - Tesoro Nacional	6,600,566,909
12- Educación y capacitación militar				**152,304,367**
02- Niños/as y Jóvenes Reciben Educación Básica y Media				**9,437,277**
00- N/A				**9,437,277**
0003- Servicios de Educación Básica y Media	10 - Fondo General	0100 - Fondo General	100 - Tesoro Nacional	9,437,277
03- Oficiales Superiores y Cadetes Reciben formación en educación superior y Aeronáutica				**142,867,090**
00- N/A				**142,867,090**
0001- Formación de Estudios Aeronáuticos	10 - Fondo General	0100 - Fondo General	100 - Tesoro Nacional	92,518,734
0002- Formación Superior Militar	10 - Fondo General	0100 - Fondo General	100 - Tesoro Nacional	50,348,356
13- Servicio de salud				**1,392,073,274**
02- Civiles y Militares Reciben servicios de salud				**1,392,073,274**
00- N/A				**1,392,073,274**
0002- Gestión y Atención de los Servicios Médicos de Salud	10 - Fondo General	0100 - Fondo General	100 - Tesoro Nacional	1,265,825,914
0002- Gestión y Atención de los Servicios Médicos de Salud	20 - Fondos con Destino Específico	2134 - Recursos de Captacion Directa del Hospital Militar Docente Fard, Dr. Ramon de Lara	112 - Recaudaciones Directas de Las Instituciones	126,247,360
TOTAL GENERAL				**68,686,619,634**

Fuente : Sistema de Información de la Gestión Financiera (SIGEF)

0204

CAPÍTULO
MINISTERIO DE RELACIONES EXTERIORES

MINISTERIO DE RELACIONES EXTERIORES

Misión

Ejecutar la política exterior del Estado, vinculando la agenda y los planes de desarrollo del país en el plano internacional, de forma dinámica, sostenible y eficaz en beneficio de la República Dominicana y sus nacionales.

Visión

El MIREX es una institución moderna, profesional y proactiva, que trabaja para el desarrollo nacional, la paz y la seguridad internacional.

MINISTERIO DE RELACIONES EXTERIORES

Organigrama Estructural

Res. núm. 03-2017 del 08 de agosto de 2017, refrendada por el MAP

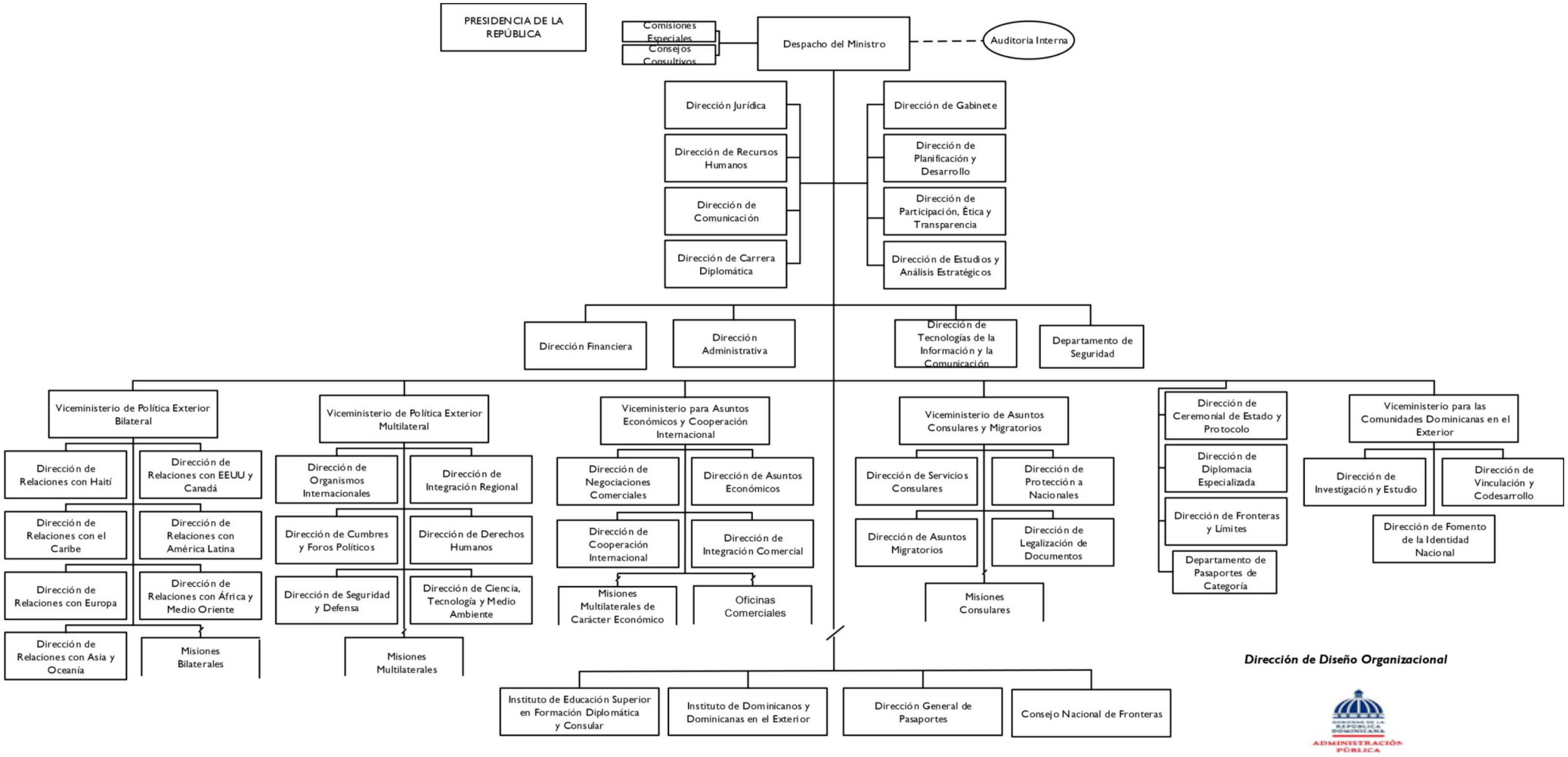

0204 - MINISTERIO DE RELACIONES EXTERIORES

Distribución Institución Según Estructura Programática, Fuentes de Financiamiento y Organismo Financiador
Ley de Presupuesto 2026
Valores RD$

CAPÍTULO - SUBCAPÍTULO - ESTRUCTURA PROGRAMÁTICA	FUENTE DE FINANCIAMIENTO	FUENTE ESPECÍFICA	ORGANISMO FINANCIADOR	TOTAL
0204- MINISTERIO DE RELACIONES EXTERIORES				**15,186,213,375**
01- MINISTERIO DE RELACIONES EXTERIORES				**15,186,213,375**
01- Actividades centrales				**2,543,556,447**
00- Acciones que no generan producción				**2,543,556,447**
00- N/A				**2,543,556,447**
0001- Dirección Superior y Coordinación	10 - Fondo General	0100 - Fondo General	100 - Tesoro Nacional	1,102,172,902
0002- Servicios Administrativos y Financieros	10 - Fondo General	0100 - Fondo General	100 - Tesoro Nacional	1,289,381,779
0003- Servicios de Comunicación y Relaciones	10 - Fondo General	0100 - Fondo General	100 - Tesoro Nacional	148,894,153
0004- Gestión de Administración General para Transversalizar el Enfoque de Género	10 - Fondo General	0100 - Fondo General	100 - Tesoro Nacional	3,107,613
11- Aplicación de política exterior y fomento de las relaciones comerciales				**9,537,575,596**
04- Fomento de las relaciones económicas, comerciales y cooperación internacional.				**702,469,792**
00- N/A				**702,469,792**
0001- Dirección Superior y Coordinación	10 - Fondo General	0100 - Fondo General	100 - Tesoro Nacional	336,702,650
0004- Promoción Comercial, Facilitamiento de Las Exportaciones y Atracción de Inversión Extranjera	10 - Fondo General	0100 - Fondo General	100 - Tesoro Nacional	321,207,154
0005- Coordinación de Políticas, Acuerdos Comerciales y Cooperación Internacional	10 - Fondo General	0100 - Fondo General	100 - Tesoro Nacional	44,559,988
06- Relaciones Bilaterales Fomentadas y Desarrolladas				**4,282,580,297**
00- N/A				**4,282,580,297**
0001- Dirección y Coordinación	10 - Fondo General	0100 - Fondo General	100 - Tesoro Nacional	191,714,328
0004- Apertura y Operaciones de Embajadas y Concurrencias Dominicanas en el Exterior.	10 - Fondo General	0100 - Fondo General	100 - Tesoro Nacional	4,090,865,969
07- Relaciones Multilaterales Fomentadas				**957,280,449**
00- N/A				**957,280,449**
0001- Dirección y Coordinación	10 - Fondo General	0100 - Fondo General	100 - Tesoro Nacional	171,260,360
0002- Participación Activa en Organizaciones Organismos Multilaterales	10 - Fondo General	0100 - Fondo General	100 - Tesoro Nacional	785,920,089
0003- Fomento y Promoción de los Derechos Humanos y Valores Democráticos	10 - Fondo General	0100 - Fondo General	100 - Tesoro Nacional	100,000
08- Servicios Consulares, Migratorios y de Pretección a Nacionales				**2,774,306,070**
00- N/A				**2,774,306,070**
0001- Dirección y Coordinación	10 - Fondo General	0100 - Fondo General	100 - Tesoro Nacional	138,449,387
0003- Protección a los Nacionales en el Exterior	10 - Fondo General	0100 - Fondo General	100 - Tesoro Nacional	10,000,000
0004- Gestión de los Servicios Consulares y Migratorios en el Exterior	10 - Fondo General	0100 - Fondo General	100 - Tesoro Nacional	2,625,856,683
09- Ciudadanos dominicanos con asistencia para el fortalecimiento de la identidad y vínculos con el estado dominicano				**820,938,988**
00- N/A				**820,938,988**
0001- Dirección y Coordinación	10 - Fondo General	0100 - Fondo General	100 - Tesoro Nacional	95,634,117
0002- Asesoría, Vinculación y Codesarrollo de la Diáspora	10 - Fondo General	0100 - Fondo General	100 - Tesoro Nacional	725,304,871

0204 - MINISTERIO DE RELACIONES EXTERIORES

Distribución Institución Según Estructura Programática, Fuentes de Financiamiento y Organismo Financiador

Ley de Presupuesto 2026

Valores RD$

CAPÍTULO - SUBCAPÍTULO - ESTRUCTURA PROGRAMÁTICA	FUENTE DE FINANCIAMIENTO	FUENTE ESPECÍFICA	ORGANISMO FINANCIADOR	TOTAL
0204- MINISTERIO DE RELACIONES EXTERIORES				**15,186,213,375**
01- MINISTERIO DE RELACIONES EXTERIORES				**15,186,213,375**
12- Expedición, renovación y control de pasaportes				**2,447,113,502**
02- Ciudadanos Dominicanos reciben Pasaportes				**2,447,113,502**
00- N/A				**2,447,113,502**
0001- Dirección y Coordinación	10 - Fondo General	0100 - Fondo General	100 - Tesoro Nacional	663,353,781
0001- Dirección y Coordinación	20 - Fondos con Destino Específico	2087 - Recursos de Captacion Directa de la Direccion General de Pasaportes	112 - Recaudaciones Directas de Las Instituciones	433,735,390
0002- Emisión, Renovación y Control de Pasaportes	10 - Fondo General	0100 - Fondo General	100 - Tesoro Nacional	1,156,074,331
0002- Emisión, Renovación y Control de Pasaportes	20 - Fondos con Destino Específico	2087 - Recursos de Captacion Directa de la Direccion General de Pasaportes	112 - Recaudaciones Directas de Las Instituciones	193,950,000
13- Desarrollo y fortalecimiento de las capacidades en el ámbito diplomático consular y comercial				**177,246,110**
02- Personas que reciben Formacion Especializada a Nivel de Postgrado, Maestría y Educacion Continua				**177,246,110**
00- N/A				**177,246,110**
0001- Dirección y Coordinación	10 - Fondo General	0100 - Fondo General	100 - Tesoro Nacional	115,043,615
0002- Educación Superior, Continua y Formación Especializada en Diplomacia, Relaciones Internacionales y Afines	10 - Fondo General	0100 - Fondo General	100 - Tesoro Nacional	50,565,053
0003- Servicios Bibliotecarios Especializados a la Ciudadanía en General	10 - Fondo General	0100 - Fondo General	100 - Tesoro Nacional	11,637,442
14- Promoción del desarrollo social y económico de los pueblos fronterizos				**53,537,459**
02- Provincias fronterizas con acciones para el desarrollo social y fomento de políticas públicas.				**53,537,459**
00- N/A				**53,537,459**
0001- Dirección y Coordinación	10 - Fondo General	0100 - Fondo General	100 - Tesoro Nacional	45,137,459
0002- Promoción Desarrollo Social y Económico en Las Provincias Fronterizas	10 - Fondo General	0100 - Fondo General	100 - Tesoro Nacional	8,400,000
98- Administración de contribuciones especiales				**427,184,261**
00- Acciones que no generan producción				**427,184,261**
00- N/A				**427,184,261**
0000- N/A	10 - Fondo General	0100 - Fondo General	100 - Tesoro Nacional	427,184,261
TOTAL GENERAL				**15,186,213,375**

Fuente : Sistema de Información de la Gestión Financiera (SIGEF)

0205

CAPÍTULO

MINISTERIO DE HACIENDA Y ECONOMÍA

MINISTERIO DE HACIENDA Y ECONOMIA

Misión

Garantizar la sostenibilidad de las finanzas públicas de la República Dominicana a través de la conducción de la política fiscal.

Visión

Ser una institución funcionalmente integrada, con procesos eficientes, que aplica la política fiscal de manera efectiva y transparente, que contribuye al bienestar de la sociedad dominicana.

GOBIERNO DE LA
REPÚBLICA DOMINICANA
HACIENDA Y ECONOMÍA

ORGANIGRAMA ESTRUCTURAL

Aprobado mediante la Resolución núm. Xxx-xxxx de fecha x de xxxx de 20xx, reformulada por el MAP

- Instituciones Descentralizadas / Adscritas
- Viceministerios
- Direcciones Generales
- Direcciones
- Departamentos
- División
- Sección

Presidencia de la República

Consejo Superior de la Administración Tributaria

Ministro de Economía y Hacienda

Consejos Consultivos y Normativos

Oficina de Acceso a la Información

Dirección de Análisis y Propuestas Especiales
- Departamento de Seguimiento a Políticas Sectoriales
- Departamento de Seguimiento a Políticas y APPs

Dirección Jurídica
- Departamento de Litigio
  - División de Recursos Administrativos
- Departamento de Elaboración de Documentos Legales
  - División de Asuntos Internacionales
  - División Elaboración de Documentos y Opiniones Legales
- Departamento de Validación de Normas Legales
  - División de Regulación Normativa
  - División de Análisis y Evaluación Normativa
  - División de Calificación de Sentencias

Dirección de Planificación y Desarrollo
- Departamento de Desarrollo Institucional
- Departamento de Planificación
- Departamento de Procesos
- Departamento de Calidad en la Gestión

Dirección de Gestión de Cumplimiento
- Departamento de Auditoría de Procesos
- Departamento de Cumplimiento y Gestión de Riesgos

Dirección de Coordinación del Despacho
- Departamento de Mesa de Ayuda
  - División de Correspondencia y Archivo
- Departamento de Relaciones Internacionales
- Departamento de Protocolo y Eventos
  - División de Eventos
  - División de Protocolo

Dirección de Comunicaciones
- Departamento de Prensa y Publicaciones
- Departamento de Relaciones Públicas
- Departamento de Comunicación Digital
- Unidad de Atención al Usuario
- Departamento de Multimedia

Dirección de Ciberseguridad
- Departamento de Estrategia y Gobernanza de Seguridad
- Departamento de Gestión de Identidades
- Departamento de Seguridad de Aplicaciones

Dirección Financiera
- Departamento de Presupuesto
- Departamento de Tesorería
- Departamento de Contabilidad

Dirección de Recursos Humanos
- Departamento de Relaciones Laborales y Sociales
- Departamento de Seguridad y Salud en el Trabajo y Compensación
- Departamento de Registro, Control y Nómina
  - División de Nómina
- Departamento de Evaluación del Desempeño y Capacitación
  - División de Evaluación del Desempeño
- Departamento de Reclutamiento y Selección

Dirección Administrativa
- Departamento de Administración de Bienes
- Departamento de Almacén y Suministros
- Departamento de Compras y Contrataciones
- Departamento de Servicios Generales
  - División de Mantenimiento
  - División de Mayordomía
  - División de Transportación

Dirección de Transformación Digital
- Departamento de Infraestructura TIC
  - División de Base de Datos
  - División de Redes y Telecomunicaciones
  - División de Administración de Aplicaciones
  - División de Infraestructura Cloud Computing y Cloud
  - División de Continuidad de Operaciones TIC
- Departamento de Administración de Servicios Digitales
  - Sección de Audiovisuales
  - División de Mesa de Ayuda
  - División de Soporte Técnico
  - División de Activos TIC
- Departamento de Desarrollo de Servicios y Aplicaciones
  - División de Arquitectura y Diseño Software
  - División de Desarrollo de Software
  - División de Calidad y Pruebas
  - División de Diseño de Interfaces y Pruebas
- Departamento de Administración de Proyectos Digitales
- Departamento de Seguridad de Ciberseguridad TIC
- Departamento de Soluciones Funcionales
  - División de Análisis Funcional y Procesos
  - División de Inteligencia de Datos y Analítica Avanzada
  - División de Innovación Tecnológica
- Departamento de Gestión de Plataformas
  - División del Sistema Integrado de Gestión Pública (SIGP)
  - División del Sistema Nacional de Inversión Pública (SNIP/SIGEN)
- Centro de Operación y Monitoreo (NOC)

Viceministerio Presupuesto y Contabilidad
- Dirección General de Presupuesto
- Dirección General de Contabilidad Gubernamental
- Dirección General de Compras y Contrataciones Públicas

Viceministerio del Tesoro y Patrimonio
- Dirección General de Bienes Nacionales
- Dirección General de Catastro Nacional
- Tesorería Nacional
- Dirección General de Jubilaciones y Pensiones a cargo del Estado
- Lotería Nacional

Viceministerio de Crédito Público
- Dirección General de Crédito Público
  - Dirección de Negociaciones Crediticias
    - División de Administración de Desembolsos
    - División de Análisis de Portafolio y Control de Riesgos
    - División de Informacion y Análisis de Mercados Capitales
  - Dirección de Administración de la Deuda
    - División de Registro de la Deuda
    - División de Formulación y Ejecución Presupuestaria
    - División de Estadísticas de la Deuda Pública y Indicadores de Datos
  - Dirección de Información, Análisis Financiero y Control de Riesgo
    - División de Financiamientos Garantías y Contingencias de Inversión Pública y otros
    - División de Financiamiento Garantías y Contingencias de ACFrOnda
  - Dirección de Relaciones con Inversionistas
    - División de Vinculación Institucional y Calidad de Riesgos
    - División de Estructuración y Gestión de Bonos

Viceministerio de Política Fiscal
- Dirección de Política Tributaria
  - Departamento de Análisis Tributario
    - División de Proyección y Análisis de la Recaudación
    - División de Análisis De Incentivos Tributarios
  - Departamento de Legislación Tributaria
    - División de Relaciones y Acuerdos Comerciales
    - División de Normas y Políticas
  - Departamento de Fiscalidad Internacional
    - División de Cumplimiento de Convenios Internacionales
    - División de Gestión de Acuerdos
- Dirección de Concesiones y Exenciones Fiscales
  - Departamento de Impuestos Aduanales
    - Departamento de Fiscalización
    - División de Aduanas
  - Departamento de Impuestos Locales
- Dirección de Estadísticas Fiscales
  - Departamento Estadísticas De Finanzas Públicas
    - División del Gobierno Central
    - División del Resto SPNF
  - Departamento de Análisis de Datos Fiscales
- Dirección de Política Macrofiscal
  - Departamento de Modelación Macrofiscal
    - División de Proyecciones Macrofiscales
    - División de Programación Macrofiscal
  - Departamento de Estudios Fiscales
    - División de Análisis de Riesgo Fiscales
    - División de Seguimiento Fiscal
  - Departamento de Investigación

Viceministerio de Planificación e Inversión Pública
- Departamento de Descentralización del Fondo de la Cohesión Territorial
- Dirección De Desarrollo y Planificación Sectorial
  - Departamento de Formulación y Articulación
    - División de Políticas y Planificación Institucional
    - División de Políticas y Planificación Social
    - División de Políticas y Planificación Económica y Productiva
    - División de Políticas y Planificación Medioambiental
  - Departamento de Monitoreo y Evaluación
    - División de Monitoreo
    - División de Evaluación
  - Departamento de Análisis Estratégico y Prospectiva
  - Departamento de Gestión de Metodologías
- Dirección de Desarrollo y Planificación Territorial
  - Departamento de Inteligencia de Análisis Territorial
  - Departamento de Formulación de Políticas, Planes y Proyectos
  - Departamento de Coordinación Territorial
- Dirección de Inversión Pública
  - Departamento de Programación y Programaciones
    - División de Pluriinversión
    - División de Programación
    - División de Normas y Metodologías
  - Departamento de Seguimiento y Evaluación
    - División de Seguimiento
    - División de Evaluación
  - Departamento de Políticas y Estrategias de IP

Viceministerio de Tecnómica
- Dirección de Análisis Social
  - Departamento de Análisis de Políticas para el Desarrollo
  - Departamento de Análisis del Mercado Laboral
  - Departamento de Análisis de Pobreza y Desigualdad
- Dirección de Análisis Económico
  - Departamento de Análisis de Coyuntural y Seguimiento Sectorial
  - Departamento de Proyecciones y Estudios Económicos
- Dirección de Inteligencia de Datos
  - Departamento de Integración y Estandarización de Datos
  - Departamento de Análisis Avanzado de Datos

Centro de Capacitación en Política y Gestión Fiscal (CAPGEFI)
- Departamento de Admisión y Registro
  - División de Selección de Nuevos Participantes
  - División de Registro y Control
- Departamento Académico
  - División de Diseño Curricular y Metodologías
  - Sección de Acreditación y Homologación
  - División de Gestión de la Capacitación
  - Sección Gestión Virtual
  - División de Programación Docente
  - División de Diseño y Producción E-Learning
- Departamento de Investigación y Publicaciones
  - División de Innovación
  - División de Repositorio Bibliográfico

Dirección de Reconocimiento Deuda Administrativa
- Departamento de Registro y Tramitación de Expedientes
- Departamento de Análisis y Pago de Deuda Administrativa

Dirección de Casinos y Juegos de Azar
- Departamento de Evaluación y Estudios
  - División de Gestión y Trámite de Expedientes
  - División de Estudios y Análisis
- Departamento de Fiscalización Local de Juegos
  - División de Análisis de Riesgo
  - División de Control y Seguimiento
- Departamento de Inspección
  - División de Mantenimiento e Interconexión
  - División de Supervisión y Control
  - División de Reportes Financieros y Estadísticos
- Departamento de Operadores de Control

Dirección Gestión del SIAFE
- Departamento de Normas y Procesos
  - División de Análisis Funcional
  - División de Normas y Procesos Transversales
- Departamento de Desarrollo de Soluciones de Información de las Finanzas Públicas del SIAFE
  - División de Análisis de Soluciones de Información
  - División de Desarrollo de Sistemas
- Departamento de Mantenimiento de Aplicaciones del SIAFE
  - División de Centro de Servicios
  - División de Mantenimiento de aplicaciones
  - División de Gestión de Incidentes
- Departamento de Gestión Estratégica del SIAFE
  - División de Procesos y Evaluación del SIAFE
  - División de Pruebas de Desarrollo de Sistemas

OTRAS DEPENDENCIAS

- Instituto Geográfico Nacional José Joaquín Hungría Morell
- Oficinas Regionales

INSTITUCIONES DESCENTRALIZADAS / ADSCRITAS

- Dirección General de Aduanas
- Dirección General de Impuestos Internos
- Banco de Reservas de la República Dominicana
- Superintendencia de Seguros
- Caja de Ahorro para Obreros y Monte de Piedad
- Unidad de Análisis Financiero
- Instituto Nacional de Custodia y Administración de Bienes Incautados, Decomisados y en Extinción de Dominio

0205 - MINISTERIO DE HACIENDA Y ECONOMÍA

Distribución Institución Según Estructura Programática, Fuentes de Financiamiento y Organismo Financiador
Ley de Presupuesto 2026
Valores RD$

CAPÍTULO - SUBCAPÍTULO - ESTRUCTURA PROGRAMÁTICA	FUENTE DE FINANCIAMIENTO	FUENTE ESPECÍFICA	ORGANISMO FINANCIADOR	TOTAL
0205- MINISTERIO DE HACIENDA Y ECONOMIA				**26,273,533,371**
01- MINISTERIO DE HACIENDA Y ECONOMIA				**26,273,533,371**
01- Actividades Centrales				**5,269,734,574**
00- Acciones que no generan producción				**5,269,734,574**
00- N/A				**5,269,734,574**
0001- Dirección de Coordinación	10 - Fondo General	0100 - Fondo General	100 - Tesoro Nacional	3,010,528,677
0001- Dirección de Coordinación	20 - Fondos con Destino Específico	2084 - Recursos de Captacion Directa del Ministerio de Hacienda .	112 - Recaudaciones Directas de Las Instituciones	926,400,000
0001- Dirección de Coordinación	70 - Donacion Externa	7372 - Transición Hacia Una Economía Más Verde e Inclusiva (Protevi)	343 - Union Europea	62,902,654
0002- Administración Técnica Financiera	10 - Fondo General	0100 - Fondo General	100 - Tesoro Nacional	352,603,243
0004- Transversalización de Género	10 - Fondo General	0100 - Fondo General	100 - Tesoro Nacional	300,000
0008- Ministerio de Hacienda	60 - Credito Externo	6162 - Programa de Apoyo a la Agenda de Transparencia e Integridad en la Republica Dominicana	300 - Banco Interamericano de Desarrollo (Bid)	15,000,000
0009- Ministerio de Hacienda	60 - Credito Externo	6162 - Programa de Apoyo a la Agenda de Transparencia e Integridad en la Republica Dominicana	300 - Banco Interamericano de Desarrollo (Bid)	52,265,000
0010- Ministerio de Hacienda	60 - Credito Externo	6162 - Programa de Apoyo a la Agenda de Transparencia e Integridad en la Republica Dominicana	300 - Banco Interamericano de Desarrollo (Bid)	100,000,000
0011- Ministerio de Hacienda	60 - Credito Externo	6162 - Programa de Apoyo a la Agenda de Transparencia e Integridad en la Republica Dominicana	300 - Banco Interamericano de Desarrollo (Bid)	749,735,000
11- Administración de las operaciones del tesoro				**491,555,244**
01- Acciones Comunes				**433,796,745**
00- N/A				**433,796,745**
0001- Dirección y Coordinación	10 - Fondo General	0100 - Fondo General	100 - Tesoro Nacional	433,796,745
02- Instituciones del Sector Publico No Financiero (SPNF) con recursos centralizados en la Cuenta Unica del Tesoro				**15,338,801**
00- N/A				**15,338,801**
0001- Centralización de Recursos del Sector Publico No Financiero	10 - Fondo General	0100 - Fondo General	100 - Tesoro Nacional	15,338,801
03- Instituciones del Sector Publico No Financiero con cuota de pago asiganda				**6,028,596**
00- N/A				**6,028,596**
0001- Asignación de Cuota de Pago	10 - Fondo General	0100 - Fondo General	100 - Tesoro Nacional	6,028,596

0205 - MINISTERIO DE HACIENDA Y ECONOMÍA

Distribución Institución Según Estructura Programática, Fuentes de Financiamiento y Organismo Financiador
Ley de Presupuesto 2026
Valores RD$

CAPÍTULO - SUBCAPÍTULO - ESTRUCTURA PROGRAMÁTICA	FUENTE DE FINANCIAMIENTO	FUENTE ESPECÍFICA	ORGANISMO FINANCIADOR	TOTAL
0205- MINISTERIO DE HACIENDA Y ECONOMIA				**26,273,533,371**
01- MINISTERIO DE HACIENDA Y ECONOMIA				**26,273,533,371**
11- Administración de las operaciones del tesoro				**491,555,244**
04- Instituciones Publicas con pagos oportunos de acuerdo a las politicas de pago				**23,191,626**
00- N/A				**23,191,626**
0001- Ejecución de Pagos para Atender Las Obligaciones del Estado	10 - Fondo General	0100 - Fondo General	100 - Tesoro Nacional	23,191,626
05- Administraciones Locales y/o colecturias con pago a traves de Especies Timbradas provistas				**13,199,476**
00- N/A				**13,199,476**
0001- Despacho de Especies Timbradas	10 - Fondo General	0100 - Fondo General	100 - Tesoro Nacional	13,199,476
12- Catastro de bienes inmuebles a nivel nacional				**329,734,335**
01- Acciones Comunes				**225,458,472**
00- N/A				**225,458,472**
0001- Gestion del Programa	10 - Fondo General	0100 - Fondo General	100 - Tesoro Nacional	206,174,894
0001- Gestion del Programa	20 - Fondos con Destino Específico	2086 - Recursos de Captacion Directa de Catastro Nacional Ley 317-68	112 - Recaudaciones Directas de Las Instituciones	19,283,578
05- Estado dominicano con bienes inmuebles inventariados y valorados a nivel nacional				**57,018,642**
00- N/A				**57,018,642**
0001- Levantamiento de Campo de Bienes Inmuebles a Nivel Nacional	10 - Fondo General	0100 - Fondo General	100 - Tesoro Nacional	39,241,428
0001- Levantamiento de Campo de Bienes Inmuebles a Nivel Nacional	20 - Fondos con Destino Específico	2086 - Recursos de Captacion Directa de Catastro Nacional Ley 317-68	112 - Recaudaciones Directas de Las Instituciones	700,000
0002- Procesamiento de la Información y Elaboración de Avaluos de Bienes Inmuebles	10 - Fondo General	0100 - Fondo General	100 - Tesoro Nacional	16,077,214
0002- Procesamiento de la Información y Elaboración de Avaluos de Bienes Inmuebles	20 - Fondos con Destino Específico	2086 - Recursos de Captacion Directa de Catastro Nacional Ley 317-68	112 - Recaudaciones Directas de Las Instituciones	1,000,000
06- Estado dominicano recibe estudios de mercados determinando precio por metro cuadrado de terrenos a nivel nacional				**34,002,737**
00- N/A				**34,002,737**
0001- Levantamiento de Campo y Procesamiento de Información Catastral	10 - Fondo General	0100 - Fondo General	100 - Tesoro Nacional	33,202,737
0001- Levantamiento de Campo y Procesamiento de Información Catastral	20 - Fondos con Destino Específico	2086 - Recursos de Captacion Directa de Catastro Nacional Ley 317-68	112 - Recaudaciones Directas de Las Instituciones	800,000
07- Ciudadanos reciben servicios de expedición de certificaciones catastrales a nivel nacional				**13,254,484**
00- N/A				**13,254,484**
0001- Procesamiento y Validación de Solicitudes de Certificaciones de Bienes Inmuebles a Nivel Nacional	10 - Fondo General	0100 - Fondo General	100 - Tesoro Nacional	13,254,484

0205 - MINISTERIO DE HACIENDA Y ECONOMÍA

Distribución Institución Según Estructura Programática, Fuentes de Financiamiento y Organismo Financiador
Ley de Presupuesto 2026
Valores RD$

CAPÍTULO - SUBCAPÍTULO - ESTRUCTURA PROGRAMÁTICA	FUENTE DE FINANCIAMIENTO	FUENTE ESPECÍFICA	ORGANISMO FINANCIADOR	TOTAL
0205- MINISTERIO DE HACIENDA Y ECONOMIA				**26,273,533,371**
01- MINISTERIO DE HACIENDA Y ECONOMIA				**26,273,533,371**
13- Administración general de bienes nacionales				**2,178,290,552**
01- Acciones Comunes				**1,710,873,905**
00- N/A				**1,710,873,905**
0001- Dirección y Coordinación	10 - Fondo General	0100 - Fondo General	100 - Tesoro Nacional	1,662,073,905
0001- Dirección y Coordinación	20 - Fondos con Destino Específico	2085 - Recursos de Captacion Directa de la Direccion General de Bienes Nacionales Ley 1832-1948	112 - Recaudaciones Directas de Las Instituciones	48,800,000
05- Ciudadanos reciben titularidad de inmuebles del Estado				**415,092,774**
00- N/A				**415,092,774**
0001- Operativos de Titularizacion de Terrenos del Estados Ocupados	10 - Fondo General	0100 - Fondo General	100 - Tesoro Nacional	405,592,774
0001- Operativos de Titularizacion de Terrenos del Estados Ocupados	20 - Fondos con Destino Específico	2085 - Recursos de Captacion Directa de la Direccion General de Bienes Nacionales Ley 1832-1948	112 - Recaudaciones Directas de Las Instituciones	9,500,000
06- Estado dominicano recibe inventarios de bienes muebles				**37,348,935**
00- N/A				**37,348,935**
0001- Inspecciones a Las Instituciones del Estado	10 - Fondo General	0100 - Fondo General	100 - Tesoro Nacional	36,348,935
0001- Inspecciones a Las Instituciones del Estado	20 - Fondos con Destino Específico	2085 - Recursos de Captacion Directa de la Direccion General de Bienes Nacionales Ley 1832-1948	112 - Recaudaciones Directas de Las Instituciones	1,000,000
07- Personas físicas y jurídicas participan en subastas públicas de bienes muebles descargados				**14,974,938**
00- N/A				**14,974,938**
0001- Gestión de Subastas Públicas	10 - Fondo General	0100 - Fondo General	100 - Tesoro Nacional	14,274,938
0001- Gestión de Subastas Públicas	20 - Fondos con Destino Específico	2085 - Recursos de Captacion Directa de la Direccion General de Bienes Nacionales Ley 1832-1948	112 - Recaudaciones Directas de Las Instituciones	700,000
14- Regulación, supervisión y fomento de las compras públicas				**628,002,891**
01- Acciones Comunes				**332,820,813**
00- N/A				**332,820,813**
0001- Dirección y Coordinación	10 - Fondo General	0100 - Fondo General	100 - Tesoro Nacional	319,516,093
0001- Dirección y Coordinación	70 - Donacion Externa	7372 - Transición Hacia Una Economía Más Verde e Inclusiva (Protevi)	343 - Union Europea	13,104,720
0002- Transversalización del Enfoque de Género	10 - Fondo General	0100 - Fondo General	100 - Tesoro Nacional	200,000

0205 - MINISTERIO DE HACIENDA Y ECONOMÍA

Distribución Institución Según Estructura Programática, Fuentes de Financiamiento y Organismo Financiador
Ley de Presupuesto 2026
Valores RD$

CAPÍTULO - SUBCAPÍTULO - ESTRUCTURA PROGRAMÁTICA	FUENTE DE FINANCIAMIENTO	FUENTE ESPECÍFICA	ORGANISMO FINANCIADOR	TOTAL
0205- MINISTERIO DE HACIENDA Y ECONOMIA				**26,273,533,371**
01- MINISTERIO DE HACIENDA Y ECONOMIA				**26,273,533,371**
14- Regulación, supervisión y fomento de las compras públicas				**628,002,891**
15- Actores del Sistema Nacional de Contrataciones Públicas habilitados en el uso del SECP para la gestión de las contrataciones				**115,018,487**
00- N/A				**115,018,487**
0001- Proveedores Actuales y Potenciales del Sistema Nacional de Contrataciones Públicas (Sncp) con Programas de Fortalecimiento e Inclusión para Su Integración Efectiva al Mercado Público.	10 - Fondo General	0100 - Fondo General	100 - Tesoro Nacional	21,437,671
0002- Usuarios del Sistema Nacional de Contrataciones Públicas (Sncp) con Servicios Mejorados de Atención Orientación y Respuesta para Elevar Su Nivel de Satisfacción.	10 - Fondo General	0100 - Fondo General	100 - Tesoro Nacional	91,730,816
0003- Acompañamiento, Sensibilización y Vinculación de Mipyme Mujeres al Sistema Nacional de Contrataciones Públicas (Sncp).	10 - Fondo General	0100 - Fondo General	100 - Tesoro Nacional	50,000
0004- Sensibilización, Acompañamiento y Vinculación de Actores del Sistema Nacional de Contrataciones Públicas (Sncp) para la Implementación de Las Políticas de Compras Verdes.	10 - Fondo General	0100 - Fondo General	100 - Tesoro Nacional	1,800,000
16- Actores del SNCP monitoreados en correspondencia al cumplimiento del marco normativo y de los procedimientos vigentes				**100,949,937**
00- N/A				**100,949,937**
0001- Entidades Contratantes del Sistema Nacional de Contrataciones Públicas (Sncp) con Procesos Gestionados Bajo Estándares de Transparencia, Eficiencia y Control Preventivo, Respaldados por Información Estadística Consolidada.	10 - Fondo General	0100 - Fondo General	100 - Tesoro Nacional	54,152,843
0002- Controversias y Casos Investigados del Sistema Nacional de Contrataciones Públicas (Sncp) con Procesos de Resolución y Análisis Legal Orientados a Garantizar el Cumplimiento Normativo y la Transparencia Institucional.	10 - Fondo General	0100 - Fondo General	100 - Tesoro Nacional	28,779,937
0003- Usuarios del Sistema Nacional de Contrataciones Públicas (Sncp) con Políticas, Normas y Orientaciones Técnicas Actualizadas para Garantizar Seguridad Jurídica y Coherencia Normativa.	10 - Fondo General	0100 - Fondo General	100 - Tesoro Nacional	18,017,157
17- Actores del SNCP con acompañamiento técnico para el uso del Catálogo de Bienes y Servicios (CBS)				**79,213,654**
00- N/A				**79,213,654**
0001- Sistema Nacional de Contrataciones Públicas con Funcionalidades Tecnológicas Desarrolladas, Operativas y Monitoreadas para Garantizar Su Disponibilidad, Eficiencia y Mejora Continua.	10 - Fondo General	0100 - Fondo General	100 - Tesoro Nacional	69,616,654
0002- Sistema Nacional de Contrataciones Públicas con Mecanismos de Compras Estratégicas Implementados para Generar Ahorros Sustanciales y Apoyar la Formulación de Políticas Públicas Orientadas al Bienestar Social.	10 - Fondo General	0100 - Fondo General	100 - Tesoro Nacional	9,597,000

0205 - MINISTERIO DE HACIENDA Y ECONOMÍA

Distribución Institución Según Estructura Programática, Fuentes de Financiamiento y Organismo Financiador
Ley de Presupuesto 2026
Valores RD$

CAPÍTULO - SUBCAPÍTULO - ESTRUCTURA PROGRAMÁTICA	FUENTE DE FINANCIAMIENTO	FUENTE ESPECÍFICA	ORGANISMO FINANCIADOR	TOTAL
0205- MINISTERIO DE HACIENDA Y ECONOMIA				**26,273,533,371**
01- MINISTERIO DE HACIENDA Y ECONOMIA				**26,273,533,371**
15- Formulación de la Política Fiscal y Análisis de las solicitudes de Exoneraciones.				**143,643,315**
01- Acciones comunes P15				**143,643,315**
00- N/A				**143,643,315**
0001- Dirección y Coordinación	10 - Fondo General	0100 - Fondo General	100 - Tesoro Nacional	143,643,315
17- Servicios de contabilidad gubernamental				**578,243,406**
01- Acciones comunes P17				**325,099,264**
00- N/A				**325,099,264**
0001- Gestión del Programa	10 - Fondo General	0100 - Fondo General	100 - Tesoro Nacional	67,579,248
0002- Implementación de la Oficina Virtual de Asistencia al Usuario.	10 - Fondo General	0100 - Fondo General	100 - Tesoro Nacional	257,520,016
06- Técnicos y contables reciben capacitaciones diseñadas para mejorar la comprensión y aplicación de las normas y procesos contables del SCG.				**50,828,606**
00- N/A				**50,828,606**
0001- Elaborar y Ejecutar el Programa de Nivelación e Implementación de Las Normativas Contables.	10 - Fondo General	0100 - Fondo General	100 - Tesoro Nacional	10,926,470
0002- Elaboración y Difunsión de Compendios de Normas, Políticas y Procedimientos Contables.	10 - Fondo General	0100 - Fondo General	100 - Tesoro Nacional	19,942,032
0003- Ampliación de Instituciones Insertadas en el Sistema de Implementación de Las Normativas Contables (Sinoc).	10 - Fondo General	0100 - Fondo General	100 - Tesoro Nacional	19,960,104
07- Entidades del Gobierno Central y Gobierno Locales cuentan con el SCG implementado para manejar sus finanzas públicas.				**156,415,948**
00- N/A				**156,415,948**
0001- Realizar el Saneamiento de los Saldos de Las Informaciones Económicas -Financieras en Las Instituciones del Gobierno Central.	10 - Fondo General	0100 - Fondo General	100 - Tesoro Nacional	47,954,924
0002- Asesoría y Acompañamiento Las Instituciones del Sector Público No Financiero en el Sistema de Contabilidad Gubernamental Implementado.	10 - Fondo General	0100 - Fondo General	100 - Tesoro Nacional	30,909,000
0003- Entrenamiento a los Ayuntamientos y Juntas de Distritos Municipales para la Puesta en Funcionamiento del Sistema de Contabilidad.	10 - Fondo General	0100 - Fondo General	100 - Tesoro Nacional	25,776,864
0004- Entrenamiento a Las Instituciones del Gobierno Central para la Puesta en Funcionamiento del Sistema de Contabilidad.	10 - Fondo General	0100 - Fondo General	100 - Tesoro Nacional	41,316,752
0005- Implementación del Área de Asistencia al Usuario.	10 - Fondo General	0100 - Fondo General	100 - Tesoro Nacional	10,458,408
08- Entidades del SPNF cuentan con el ERIR implementado y reportan periódicamente su información financiera.				**26,844,016**
00- N/A				**26,844,016**
0001- Elaborar el Estado de Recaudación e Inversión de Las Rentas (Erir).	10 - Fondo General	0100 - Fondo General	100 - Tesoro Nacional	9,753,616

0205 - MINISTERIO DE HACIENDA Y ECONOMÍA

Distribución Institución Según Estructura Programática, Fuentes de Financiamiento y Organismo Financiador
Ley de Presupuesto 2026
Valores RD$

CAPÍTULO - SUBCAPÍTULO - ESTRUCTURA PROGRAMÁTICA	FUENTE DE FINANCIAMIENTO	FUENTE ESPECÍFICA	ORGANISMO FINANCIADOR	TOTAL
0205- MINISTERIO DE HACIENDA Y ECONOMIA				**26,273,533,371**
01- MINISTERIO DE HACIENDA Y ECONOMIA				**26,273,533,371**
17- Servicios de contabilidad gubernamental				**578,243,406**
08- Entidades del SPNF cuentan con el ERIR implementado y reportan periódicamente su información financiera.				**26,844,016**
00- N/A				**26,844,016**
0002- Elaboración de Informes Analíticos y Estadísticos de Las Operaciones para Evaluar Las Instituciones del Spnf en el Cumplimiento de Las Normativas Contables.	10 - Fondo General	0100 - Fondo General	100 - Tesoro Nacional	11,502,132
0003- Diseño, Desarrollo y Lanzamiento del Portal de Estadísticas Municipales.	10 - Fondo General	0100 - Fondo General	100 - Tesoro Nacional	4,908,268
0004- Actualización y Mantenimiento del Sistema de Análisis del Cumplimiento de Las Normativas Contables (Sisacnoc).	10 - Fondo General	0100 - Fondo General	100 - Tesoro Nacional	680,000
09- Entidades del Gobierno Central y de los Gobiernos Locales reciben asesorías periódicas y evaluaciones del desempeño en la implementación del SCG.				**19,055,572**
00- N/A				**19,055,572**
0001- Elaborar y Publicar los Estados Financieros por Parte de Las Entidades del Sector Público, Conforme a los Estándares del Sisacnoc.	10 - Fondo General	0100 - Fondo General	100 - Tesoro Nacional	19,055,572
18- Administración de crédito público				**139,973,611**
04- Entidades del sector público no financiero con endeudamiento gestionado y normado				**139,973,611**
00- N/A				**139,973,611**
0001- Dirección y Coordinación	10 - Fondo General	0100 - Fondo General	100 - Tesoro Nacional	131,857,610
0003- Elaboración de Normas y Seguimiento de la Deuda Pública y Otras Operaciones Financieras.	10 - Fondo General	0100 - Fondo General	100 - Tesoro Nacional	8,116,001
20- Gestión del sistema presupuestario dominicano				**757,343,596**
01- Acciones comunes				**440,952,104**
00- N/A				**440,952,104**
0001- Gestión del Programa	10 - Fondo General	0100 - Fondo General	100 - Tesoro Nacional	440,952,104
04- Instituciones del Sector Público no Financiero que formulan y ejecutan sus presupuestos en base a las metodologías presupuestarias aprobadas				**223,488,714**
00- N/A				**223,488,714**
0001- Gestión de la Formulación y Ejecución de los Presupuestos Institucionales	10 - Fondo General	0100 - Fondo General	100 - Tesoro Nacional	223,488,714
05- Instituciones del Gobierno General Nacional con seguimiento y evaluación presupuestaria incluidas en los instrumentos de transparencia				**92,902,778**
00- N/A				**92,902,778**
0001- Gestión de Las Normas, Seguimiento y Evaluación de los Presupuestos Institucionales	10 - Fondo General	0100 - Fondo General	100 - Tesoro Nacional	92,902,778
21- Administración de pensiones y jubilaciones				**694,971,870**
02- Pensionados y Jubilados con derechos previsionales oportunamente otorgados				**694,971,870**
00- N/A				**694,971,870**
0001- Dirección y Coordinación	10 - Fondo General	0100 - Fondo General	100 - Tesoro Nacional	450,567,111

0205 - MINISTERIO DE HACIENDA Y ECONOMÍA

Distribución Institución Según Estructura Programática, Fuentes de Financiamiento y Organismo Financiador
Ley de Presupuesto 2026
Valores RD$

CAPÍTULO - SUBCAPÍTULO - ESTRUCTURA PROGRAMÁTICA	FUENTE DE FINANCIAMIENTO	FUENTE ESPECÍFICA	ORGANISMO FINANCIADOR	TOTAL
0205- MINISTERIO DE HACIENDA Y ECONOMIA				**26,273,533,371**
01- MINISTERIO DE HACIENDA Y ECONOMIA				**26,273,533,371**
21- Administración de pensiones y jubilaciones				**694,971,870**
02- Pensionados y Jubilados con derechos previsionales oportunamente otorgados				**694,971,870**
00- N/A				**694,971,870**
0002- Gestión del Personal Afiliado al Sistema de Reparto	10 - Fondo General	0100 - Fondo General	100 - Tesoro Nacional	244,404,759
22- Gestión del Sistema Nacional de Planificación e Inversión Pública				**327,334,111**
01- Acciones comunes P22				**293,234,111**
00- N/A				**293,234,111**
0003- Mejoramiento del Marco Legal e Institucional del Sector Agua Potable y Saneamiento	60 - Credito Externo	6174 - Programa de Modernizacion para el Sector Agua Potable y Saneamiento	354 - Banco Internacional de Reconstrucción y Fomento (Birf)	95,290,000
0004- Asistencia Técnica para Prestadoras de Servicio de Agua Potable y Saneamiento y Reguladores	60 - Credito Externo	6174 - Programa de Modernizacion para el Sector Agua Potable y Saneamiento	354 - Banco Internacional de Reconstrucción y Fomento (Birf)	76,064,111
0005- Unidad de Gestión y Coordinación del Programa de Modernización del Sector Agua Potable y Saneamiento	60 - Credito Externo	6174 - Programa de Modernizacion para el Sector Agua Potable y Saneamiento	354 - Banco Internacional de Reconstrucción y Fomento (Birf)	121,880,000
03- Instituciones del sector público disponen de apoyo técnico para la gestión de planes y políticas de desarrollo alineados al ciclo presupuestario				**34,100,000**
00- N/A				**34,100,000**
0001- Asistencia Técnica a Las Instituciones en la Gestión de la Planificación y Políticas Gubernamentales	10 - Fondo General	0100 - Fondo General	100 - Tesoro Nacional	34,100,000
23- Análisis económico y social				**329,086,705**
01- Acciones comunes P23				**233,011,100**
00- N/A				**233,011,100**
0002- Dirección y Coordinación Siuben.	10 - Fondo General	0100 - Fondo General	100 - Tesoro Nacional	233,011,100
02- Hogares incluidos en la base de datos del SIUBEN para la constitución del registro social universal				**85,861,679**
00- N/A				**85,861,679**
0001- Levantamiento Nacional de Hogares para Su Categorización.	10 - Fondo General	0100 - Fondo General	100 - Tesoro Nacional	79,324,872
0001- Levantamiento Nacional de Hogares para Su Categorización.	70 - Donacion Externa	7395 - Proyecto Datos para Una Inclusion de la Poblacion Vulnerable en Republica Dominicana.	303 - Fondo de Las Nn.Uu. para la Actividad en Materia de Población	6,536,807
03- Instituciones registran los hogares beneficiarios en la base de datos del SIUBEN para la creación del Registro Único de Beneficiarios				**10,213,926**
00- N/A				**10,213,926**
0001- Creación de Un Sistema de Registro de Beneficiarios a Través de Datos Administrativos.	10 - Fondo General	0100 - Fondo General	100 - Tesoro Nacional	10,213,926

0205 - MINISTERIO DE HACIENDA Y ECONOMÍA

Distribución Institución Según Estructura Programática, Fuentes de Financiamiento y Organismo Financiador
Ley de Presupuesto 2026
Valores RD$

CAPÍTULO - SUBCAPÍTULO - ESTRUCTURA PROGRAMÁTICA	FUENTE DE FINANCIAMIENTO	FUENTE ESPECÍFICA	ORGANISMO FINANCIADOR	TOTAL
0205- MINISTERIO DE HACIENDA Y ECONOMIA				**26,273,533,371**
01- MINISTERIO DE HACIENDA Y ECONOMIA				**26,273,533,371**
24- Normalización y producción de estadísticas nacionales				**668,966,452**
01- Acciones comunes				**322,705,198**
00- N/A				**322,705,198**
0001- Gestión y Coordinación	10 - Fondo General	0100 - Fondo General	100 - Tesoro Nacional	322,605,198
0002- Transversalización Institucional de la Equidad de Género	10 - Fondo General	0100 - Fondo General	100 - Tesoro Nacional	100,000
02- Sector público, privado, sociedad civil y organismos internacionales disponen de información estadística oficial				**288,027,565**
00- N/A				**288,027,565**
0001- Producción y Difusión de Censos y Encuestas	10 - Fondo General	0100 - Fondo General	100 - Tesoro Nacional	125,278,354
0002- Producción y Difusión de Estadísticas Económicas	10 - Fondo General	0100 - Fondo General	100 - Tesoro Nacional	90,543,232
0003- Producción y Difusión de Estadísticas Demográficas y Sociales	10 - Fondo General	0100 - Fondo General	100 - Tesoro Nacional	28,683,556
0004- Producción y Difusión de Estadísticas Ambientales	10 - Fondo General	0100 - Fondo General	100 - Tesoro Nacional	11,658,916
0005- Información Estadística con Enfoque de Territorio	10 - Fondo General	0100 - Fondo General	100 - Tesoro Nacional	25,734,039
0007- Levantamiento de la Información Donde Se Verifican los Niveles de Cobertura y Subregistroactual en Nacimientos y Defunciones	70 - Donacion Externa	7364 - Mejora de la Generacion de Estadisticas Vitales en Rep. Dom. para la Proteccion Social Fase Ii	206 - Agencia Española de Cooperación Internacional y Desarrollo (Aecid)	1,902,594
0008- Análisis de los Resultados Que Identifican la Situación de la Producción Estadística Vitales.	70 - Donacion Externa	7364 - Mejora de la Generacion de Estadisticas Vitales en Rep. Dom. para la Proteccion Social Fase Ii	206 - Agencia Española de Cooperación Internacional y Desarrollo (Aecid)	941,842
0009- Capacitación para la Sensibilización y el Fortalecimiento de Las Relaciones Interinstitucionales	70 - Donacion Externa	7364 - Mejora de la Generacion de Estadisticas Vitales en Rep. Dom. para la Proteccion Social Fase Ii	206 - Agencia Española de Cooperación Internacional y Desarrollo (Aecid)	923,917
0010- Recopilación de Datos e Información para Realizar Diagnostico Participativo de Género a los Fines de Dimensionar la Situación Actual	70 - Donacion Externa	7322 - Transversalizacion de la Perspectiva de Genero en la Produccion de Indicadores de Genero de la Agenda 2030	219 - Agencia Andaluza de Cooperación Internacional para el Desarrollo (Aacid)	150,000
0011- Análisis de los Resultados del Diagnostico para la Creación de Nuevas Fuentes de Datos Y/O Agregar Nuevas Variables a Fuentes Existentes Que Permitan Producir Indicadores Priorizados	70 - Donacion Externa	7322 - Transversalizacion de la Perspectiva de Genero en la Produccion de Indicadores de Genero de la Agenda 2030	219 - Agencia Andaluza de Cooperación Internacional para el Desarrollo (Aacid)	1,986,115
0012- Elevar Las Capacidades Técnicas Nacionales para la Elaboración, Análisis y Difusión de Estadísticas con Perspectiva de Genero	70 - Donacion Externa	7322 - Transversalizacion de la Perspectiva de Genero en la Produccion de Indicadores de Genero de la Agenda 2030	219 - Agencia Andaluza de Cooperación Internacional para el Desarrollo (Aacid)	225,000

0205 - MINISTERIO DE HACIENDA Y ECONOMÍA

Distribución Institución Según Estructura Programática, Fuentes de Financiamiento y Organismo Financiador
Ley de Presupuesto 2026
Valores RD$

CAPÍTULO - SUBCAPÍTULO - ESTRUCTURA PROGRAMÁTICA	FUENTE DE FINANCIAMIENTO	FUENTE ESPECÍFICA	ORGANISMO FINANCIADOR	TOTAL
0205- MINISTERIO DE HACIENDA Y ECONOMIA				**26,273,533,371**
01- MINISTERIO DE HACIENDA Y ECONOMIA				**26,273,533,371**
24- Normalización y producción de estadísticas nacionales				**668,966,452**
03- Sistema Estadístico Nacional dispone de normas y estándares de calidad				**40,323,845**
00- N/A				**40,323,845**
0001- Desarrollo de Normas, Estándares y Evaluación de la Calidad de la Producción y Difusión de Estadísticas en Sectores Priorizados	10 - Fondo General	0100 - Fondo General	100 - Tesoro Nacional	24,357,250
0002- Coordinación y Articulación de la Implementación de Normas y Estándares en Sectores Priorizados	10 - Fondo General	0100 - Fondo General	100 - Tesoro Nacional	15,966,595
04- Servidores públicos y público en general reciben acciones formativas para desarrollar competencias estadísticas				**17,909,844**
00- N/A				**17,909,844**
0001- Diseño, Difusión y Aplicación de Programas Formativos Integrales y Especializados	10 - Fondo General	0100 - Fondo General	100 - Tesoro Nacional	10,490,800
0002- Desarrollo de la Cultura Estadística en el Uso y Aprovechamiento de los Datos e Informaciones Publicados por la One	10 - Fondo General	0100 - Fondo General	100 - Tesoro Nacional	7,419,044
98- Administración de contribuciones especiales				**630,000,000**
00- Acciones que no generan producción				**630,000,000**
00- N/A				**630,000,000**
0000- N/A	10 - Fondo General	0100 - Fondo General	100 - Tesoro Nacional	630,000,000
99- Administración de activos, pasivos y transferencias				**13,106,652,709**
00- Acciones que no generan producción				**13,106,652,709**
00- N/A				**13,106,652,709**
0000- N/A	10 - Fondo General	0100 - Fondo General	100 - Tesoro Nacional	11,718,344,105
0000- N/A	20 - Fondos con Destino Específico	2043 - Fondo Especial Reembolsos Tributarios	100 - Tesoro Nacional	1,328,308,604
0000- N/A	20 - Fondos con Destino Específico	2156 - Fondo Especial de Bienes Decomisados y Extinguidos (Febide) (Ley No.60-23)	100 - Tesoro Nacional	60,000,000
TOTAL GENERAL				**26,273,533,371**

Fuente : Sistema de Información de la Gestión Financiera (SIGEF)

0206

CAPÍTULO
MINISTERIO DE EDUCACIÓN

MINISTERIO DE EDUCACIÓN

Misión

Garantizar en el territorio dominicano, un sistema educativo preuniversitario de calidad, mediante su rectoría, regulación, la prestación de servicio de educación y la investigación.

Visión

Ser la entidad del Estado que asegura un servicio de educación integral, oportuno, pertinente, inclusivo e igualitario, facilitador de la inserción a la vida en sociedad y al trabajo productivo de sus estudiantes con propensión a una vida mejor, con el mayor grado de participación, valoración y aceptación del pueblo dominicano.

MINISTERIO DE EDUCACIÓN DE LA REPÚBLICA DOMINICANA – MINERD - ORGANIGRAMA

Reglamento del MINERD Dec. No. 645-12

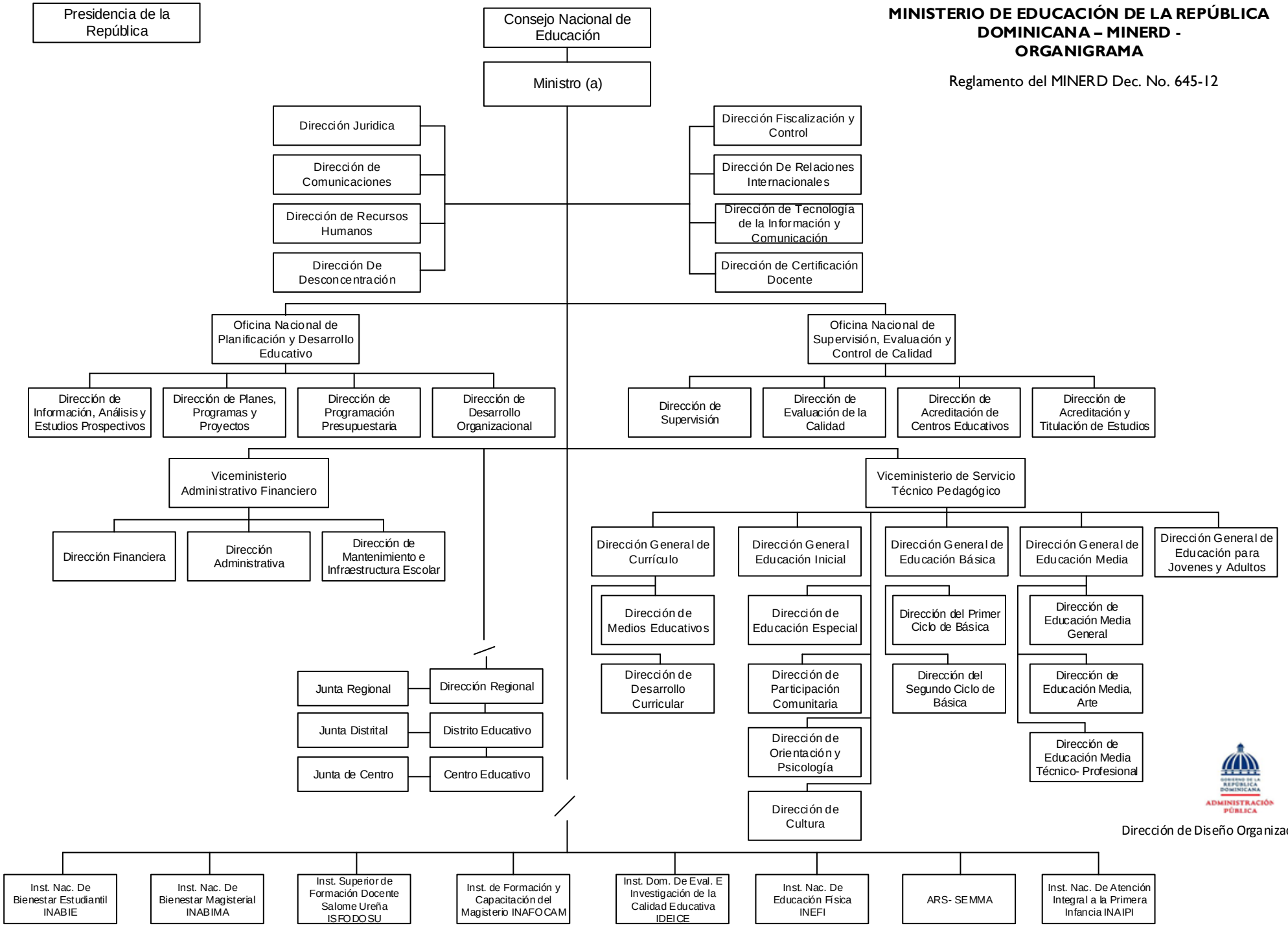

Dirección de Diseño Organizacional

0206 - MINISTERIO DE EDUCACIÓN

Distribución Institución Según Estructura Programática, Fuentes de Financiamiento y Organismo Financiador
Ley de Presupuesto 2026
Valores RD$

CAPÍTULO - SUBCAPÍTULO - ESTRUCTURA PROGRAMÁTICA	FUENTE DE FINANCIAMIENTO	FUENTE ESPECÍFICA	ORGANISMO FINANCIADOR	TOTAL
0206- MINISTERIO DE EDUCACIÓN				**332,030,596,342**
01- MINISTERIO DE EDUCACION				**332,030,596,342**
01- Actividades centrales				**35,432,690,800**
00- Acciones que no generan producción				**35,432,690,800**
00- N/A				**35,432,690,800**
0001- Dirección y Coordinación Superior	10 - Fondo General	0100 - Fondo General	100 - Tesoro Nacional	16,977,658,957
0001- Dirección y Coordinación Superior	60 - Credito Externo	0814 - Apoyo Presupuestario (Recursos Externos)	399 - Otros Organismos Multilaterales	4,211,773,500
0001- Dirección y Coordinación Superior	50 - Crédito Interno	5010 - Bonos Internos para Apoyo Presupuestario	004 - Emision de Bonos	2,899,971,127
0002- Planificación y Desarrollo Educativo	10 - Fondo General	0100 - Fondo General	100 - Tesoro Nacional	988,937,763
0003- Gestión de los Recursos Financieros	10 - Fondo General	0100 - Fondo General	100 - Tesoro Nacional	7,721,138,571
0004- Gestión de los Recursos Tecnológicos	10 - Fondo General	0100 - Fondo General	100 - Tesoro Nacional	1,761,618,243
0005- Policía Escolar	10 - Fondo General	0100 - Fondo General	100 - Tesoro Nacional	719,187,580
0006- Descentralización Educativa	10 - Fondo General	0100 - Fondo General	100 - Tesoro Nacional	152,405,059
03- Actividades comunes a los programas 13, 14, 19 y 23				**2,000,000,055**
00- Acciones que no generan producción P03				**2,000,000,055**
00- N/A				**2,000,000,055**
0001- Servicios de Transporte en el Ámbito Escolar	10 - Fondo General	0100 - Fondo General	100 - Tesoro Nacional	1,995,514,260
0002- Dirección y Coordinación del Servicio de Transporte en el Ámbito Escolar	10 - Fondo General	0100 - Fondo General	100 - Tesoro Nacional	4,485,795
11- Servicios técnicos pedagógicos				**28,833,783,835**
00- Acciones que no generan producción P11				**27,214,755,568**
00- N/A				**27,214,755,568**
0001- Dirección y Coordinación Técnica del Sistema Educativo	10 - Fondo General	0100 - Fondo General	100 - Tesoro Nacional	24,284,260,171
0002- Desarrollo Curricular	10 - Fondo General	0100 - Fondo General	100 - Tesoro Nacional	302,082,084
0003- Apoyo y Orientación Psicológica	10 - Fondo General	0100 - Fondo General	100 - Tesoro Nacional	380,777,015
0004- Supervisión Educativa	10 - Fondo General	0100 - Fondo General	100 - Tesoro Nacional	324,902,078
0005- Gestión de la Calidad	10 - Fondo General	0100 - Fondo General	100 - Tesoro Nacional	654,216,328
0007- Coordinación en Actividades Culturales Escolares	10 - Fondo General	0100 - Fondo General	100 - Tesoro Nacional	131,471,293
0008- Coordinación de Medios Educativos	10 - Fondo General	0100 - Fondo General	100 - Tesoro Nacional	325,212,173
0014- Formación y Promoción en Valores y Equidad de Género	10 - Fondo General	0100 - Fondo General	100 - Tesoro Nacional	91,914,935
0015- Educación Ambiental	10 - Fondo General	0100 - Fondo General	100 - Tesoro Nacional	12,939,384
0016- Educación Digital	10 - Fondo General	0100 - Fondo General	100 - Tesoro Nacional	496,999,998
0017- Huertos Escolares	10 - Fondo General	0100 - Fondo General	100 - Tesoro Nacional	199,980,130
0019- Juntas Descentralizadas Regionales, de Distritos y Centros Educativos Creada, Orientada y Capacitada Según la Normativa	10 - Fondo General	0100 - Fondo General	100 - Tesoro Nacional	9,999,979
01- Acciones Comunes P11				**699,299,646**
00- N/A				**699,299,646**
0001- Dirección y Coordinación de los Servicios de Educación Física en los Productos 04 y 05	10 - Fondo General	0100 - Fondo General	100 - Tesoro Nacional	699,299,646

0206 - MINISTERIO DE EDUCACIÓN

Distribución Institución Según Estructura Programática, Fuentes de Financiamiento y Organismo Financiador
Ley de Presupuesto 2026
Valores RD$

CAPÍTULO - SUBCAPÍTULO - ESTRUCTURA PROGRAMÁTICA	FUENTE DE FINANCIAMIENTO	FUENTE ESPECÍFICA	ORGANISMO FINANCIADOR	TOTAL
0206- MINISTERIO DE EDUCACIÓN				**332,030,596,342**
01- MINISTERIO DE EDUCACION				**332,030,596,342**
11- Servicios técnicos pedagógicos				**28,833,783,835**
03- Autoridades educativas y sociedad civil reciben las evaluaciones e investigaciones para la mejora de la calidad educativa pre-universitaria				**480,000,000**
00- N/A				**480,000,000**
0001- Dirección y Coordinación	10 - Fondo General	0100 - Fondo General	100 - Tesoro Nacional	370,049,980
0002- Coordinación y Gestión de Las Evaluaciones e Investigaciones Educativas	10 - Fondo General	0100 - Fondo General	100 - Tesoro Nacional	58,777,450
0003- Levantamiento de Campo, Interpretación y Resultados de Las Evaluaciones e Investigaciones Educativas	10 - Fondo General	0100 - Fondo General	100 - Tesoro Nacional	14,115,810
0004- Congresos, Mesas de Diálogo y Debate para la Difusión de la Realidad Educativa Nacional	10 - Fondo General	0100 - Fondo General	100 - Tesoro Nacional	37,056,760
04- Estudiantes reciben servicios de educación física y recreación escolar				**216,322,285**
00- N/A				**216,322,285**
0001- Juegos Escolares, Fomento de Las Actividades Recreativas y el Deporte Escolar	10 - Fondo General	0100 - Fondo General	100 - Tesoro Nacional	204,672,285
0002- Dotación de Utilería e Indumentarias Deportivas a Estudiantes	10 - Fondo General	0100 - Fondo General	100 - Tesoro Nacional	11,650,000
05- Docentes reciben servicios de capacitación, actualización docente y asistencia técnica de educación física				**35,178,750**
00- N/A				**35,178,750**
0001- Acompañamiento Pedagógico a Docentes de Educación Física	10 - Fondo General	0100 - Fondo General	100 - Tesoro Nacional	2,607,750
0002- Docentes de Educación Física Participando en Eventos Educativos Nacionales e Internacionales	10 - Fondo General	0100 - Fondo General	100 - Tesoro Nacional	32,571,000
06- Familia y la comunidad con espacio para la participación funcionando en el sistema educativo				**188,227,586**
00- N/A				**188,227,586**
0001- Dirección y Coordinación de Participación Comunitaria	10 - Fondo General	0100 - Fondo General	100 - Tesoro Nacional	143,982,826
0002- Padres y Madres con Escuelas Funcionando en los Centros Educativos	10 - Fondo General	0100 - Fondo General	100 - Tesoro Nacional	19,912,350
0003- Padres, Madres y Amigos de la Escuela con Asociaciones Funcionando en los Centros Educativos	10 - Fondo General	0100 - Fondo General	100 - Tesoro Nacional	20,179,460
0004- Niños, Niñas, Adolescentes y Jóvenes con Comités de Curso en los Centros Educativos	10 - Fondo General	0100 - Fondo General	100 - Tesoro Nacional	4,152,950
13- Servicios de educación primaria para niños y niñas de 6 a 11 años				**109,629,767,113**
01- Acciones comunes P13				**105,024,487,495**
00- N/A				**105,024,487,495**
0001- Gestión de la Educación Primaria	10 - Fondo General	0100 - Fondo General	100 - Tesoro Nacional	510,863,565
0002- Dirección y Coordinación del Servicio de Educación Primaria para los Productos 02 y 03	10 - Fondo General	0100 - Fondo General	100 - Tesoro Nacional	104,513,623,930

0206 - MINISTERIO DE EDUCACIÓN

Distribución Institución Según Estructura Programática, Fuentes de Financiamiento y Organismo Financiador
Ley de Presupuesto 2026
Valores RD$

CAPÍTULO - SUBCAPÍTULO - ESTRUCTURA PROGRAMÁTICA	FUENTE DE FINANCIAMIENTO	FUENTE ESPECÍFICA	ORGANISMO FINANCIADOR	TOTAL
0206- MINISTERIO DE EDUCACIÓN				**332,030,596,342**
01- MINISTERIO DE EDUCACION				**332,030,596,342**
13- Servicios de educación primaria para niños y niñas de 6 a 11 años				**109,629,767,113**
02- Niños y niñas reciben servicio educativo en el nivel primario del 1er. ciclo				**2,256,228,040**
00- N/A				**2,256,228,040**
0001- Servicios de Educación Primaria del 1er Ciclo a Niños y Niñas	10 - Fondo General	0100 - Fondo General	100 - Tesoro Nacional	2,256,228,040
03- Niños y niñas reciben servicio educativo en el nivel primario del 2do. ciclo				**2,349,051,578**
00- N/A				**2,349,051,578**
0001- Servicios de Educación Primaria del 2do Ciclo a Niños y Niñas	10 - Fondo General	0100 - Fondo General	100 - Tesoro Nacional	2,349,051,578
14- Servicios de educación secundaria para niños (as) y adolescentes de 12 a 17 años				**45,139,640,098**
01- Acciones comunes P14				**28,021,403,646**
00- N/A				**28,021,403,646**
0001- Dirección y Coordinación Educación Secundaria	10 - Fondo General	0100 - Fondo General	100 - Tesoro Nacional	2,681,905,172
0002- Dirección y Coordinación del Servicio de Educación Secundaria Académica	10 - Fondo General	0100 - Fondo General	100 - Tesoro Nacional	25,339,498,474
02- Niños, niñas y adolescentes reciben servicio educativo en el primer ciclo de educación secundaria				**3,054,816,872**
00- N/A				**3,054,816,872**
0001- Servicio de Educación Secundaria a Niños y Adolescentes	10 - Fondo General	0100 - Fondo General	100 - Tesoro Nacional	3,054,816,872
03- Adolescentes reciben servicio de educativo en el segundo ciclo de educación secundaria - Modalidad Académica				**986,896,312**
00- N/A				**986,896,312**
0001- Servicio de Educación de 2do Ciclo de la Modalidad Académica de Secundaria	10 - Fondo General	0100 - Fondo General	100 - Tesoro Nacional	986,896,312
04- Adolescentes reciben servicio de educativo en el segundo ciclo de educación secundaria - modalidad técnica profesional				**12,673,648,256**
00- N/A				**12,673,648,256**
0001- Dirección y Coordinación Educación Secundaria Modalidad Técnica Profesional	10 - Fondo General	0100 - Fondo General	100 - Tesoro Nacional	3,477,160,894
0002- Adolescentes con Servicio Educativo del Nivel Secundario en la Modalidad Técnica Profesional	10 - Fondo General	0100 - Fondo General	100 - Tesoro Nacional	9,196,487,362
05- Adolescentes reciben servicio de educativo en el segundo ciclo de educación secundaria - modalidad artes				**370,504,646**
00- N/A				**370,504,646**
0001- Dirección y Coordinación Educación Secundaria Modalidad Artes	10 - Fondo General	0100 - Fondo General	100 - Tesoro Nacional	13,251,750
0002- Adolescentes con Servicio Educativo del Nivel Secundario en la Modalidad Artes 2do. Ciclo	10 - Fondo General	0100 - Fondo General	100 - Tesoro Nacional	357,252,896

0206 - MINISTERIO DE EDUCACIÓN

Distribución Institución Según Estructura Programática, Fuentes de Financiamiento y Organismo Financiador
Ley de Presupuesto 2026
Valores RD$

CAPÍTULO - SUBCAPÍTULO - ESTRUCTURA PROGRAMÁTICA	FUENTE DE FINANCIAMIENTO	FUENTE ESPECÍFICA	ORGANISMO FINANCIADOR	TOTAL
0206- MINISTERIO DE EDUCACIÓN				**332,030,596,342**
01- MINISTERIO DE EDUCACION				**332,030,596,342**
14- Servicios de educación secundaria para niños (as) y adolescentes de 12 a 17 años				**45,139,640,098**
06- Estudiantes de sexto grado de ETP reciben formación en módulos de centros de trabajo y las pasantías				**19,031,366**
00- N/A				**19,031,366**
0001- Formación y Gestión de Pasantía para los Estudiantes de Sexto Grado de Educación Técnico Profesional	10 - Fondo General	0100 - Fondo General	100 - Tesoro Nacional	19,031,366
07- Estudiantes de sexto grado de la modalidad Artes reciben práctica de pasantías en espacios laborales vinculados a su área artística				**13,339,000**
00- N/A				**13,339,000**
0001- Estudiantes de Sexto Grado de Educación Técnico Profesional Reciben Entrenamientos y Acceso a Pasantías en Lugares de Trabajo	10 - Fondo General	0100 - Fondo General	100 - Tesoro Nacional	13,339,000
15- Servicios de educación de adultos - incluye adolescentes y jóvenes mayores de 14 años				**4,102,132,405**
01- Acciones comunes P15				**280,926,282**
00- N/A				**280,926,282**
0001- Dirección y Coordinación Educación Adultos	10 - Fondo General	0100 - Fondo General	100 - Tesoro Nacional	280,926,282
02- Adolescentes de 14 años o más, jóvenes y adultos reciben educación básica de adultos				**1,100,965,459**
00- N/A				**1,100,965,459**
0001- Servicio de Educación Básica de Adultos para Adolescentes de 14 Años o Más, Jóvenes y Adultos	10 - Fondo General	0100 - Fondo General	100 - Tesoro Nacional	1,100,965,459
06- Adolescentes de 14 años o más, jóvenes y adultos reciben educación secundaria de adultos				**1,765,605,743**
00- N/A				**1,765,605,743**
0001- Servicio de Educación Secundaria de Adultos para Adolescentes 14 Años o Más, Jóvenes y Adultos	10 - Fondo General	0100 - Fondo General	100 - Tesoro Nacional	1,765,605,743
07- Adolescentes de 14 años o más, jóvenes y adultos reciben educación laboral de adultos				**590,090,082**
00- N/A				**590,090,082**
0001- Servicio de Educación Laboral de Adultos para Adolescentes 14 Años o Más, Jóvenes y Adultos	10 - Fondo General	0100 - Fondo General	100 - Tesoro Nacional	590,090,082
08- Adolescentes de 14 años o más, jóvenes y adultos reciben Programas de Alfabetización.				**364,544,839**
00- N/A				**364,544,839**
0001- Programas de Alfabetización para Adolescentes de 14 Años o Más, Jóvenes y Adultos	10 - Fondo General	0100 - Fondo General	100 - Tesoro Nacional	364,544,839
16- Servicios de bienestar estudiantil				**34,410,356,650**
01- Acciones comunes P16				**3,404,754,569**
00- N/A				**3,404,754,569**
0001- Dirección y Coordinación	10 - Fondo General	0100 - Fondo General	100 - Tesoro Nacional	3,404,754,569

0206 - MINISTERIO DE EDUCACIÓN

Distribución Institución Según Estructura Programática, Fuentes de Financiamiento y Organismo Financiador
Ley de Presupuesto 2026
Valores RD$

CAPÍTULO - SUBCAPÍTULO - ESTRUCTURA PROGRAMÁTICA	FUENTE DE FINANCIAMIENTO	FUENTE ESPECÍFICA	ORGANISMO FINANCIADOR	TOTAL
0206- MINISTERIO DE EDUCACIÓN				**332,030,596,342**
01- MINISTERIO DE EDUCACION				**332,030,596,342**
16- Servicios de bienestar estudiantil				**34,410,356,650**
02- Estudiantes de inicial, primaria y secundaria reciben raciones alimenticias				**25,151,590,214**
00- N/A				**25,151,590,214**
0001- Estudiantes de Inicial, Primaria y Secundaria de Centros Educativos de Media Tanda Reciben Raciones Alimenticias	10 - Fondo General	0100 - Fondo General	100 - Tesoro Nacional	1,443,403,898
0002- Estudiantes de Inicial, Primaria y Secundaria de Centros Educativos de Jornada Completa Reciben Raciones Alimenticias	10 - Fondo General	0100 - Fondo General	100 - Tesoro Nacional	23,425,866,193
0003- Educación Alimentaria, Inspección y Vigilancia Nutricional Saludable	10 - Fondo General	0100 - Fondo General	100 - Tesoro Nacional	282,320,123
03- Estudiantes en situación de vulnerabilidad que reciben servicios sociales de apoyo estudiantil				**5,448,623,400**
00- N/A				**5,448,623,400**
0001- Estudiantes en Situación de Vulnerabilidad Reciben Servicios de Entrega de Utilería Escolar	10 - Fondo General	0100 - Fondo General	100 - Tesoro Nacional	5,433,237,378
0002- Estudiantes en Situación de Vulnerabilidad Reciben Servicios de Apoyo Social	10 - Fondo General	0100 - Fondo General	100 - Tesoro Nacional	11,032,724
0003- Estudiantes en Situación de Vulnerabilidad Reciben Becas para Estudiar Idiomas Como Herramienta Ante la Vulnerabilidad	10 - Fondo General	0100 - Fondo General	100 - Tesoro Nacional	4,353,298
05- Estudiantes de segundo ciclo de secundaria que reciben servicio de participación estudiantil en actividades extracurriculares y co-curriculares				**43,507,253**
00- N/A				**43,507,253**
0001- Estudiantes de Segundo Ciclo de Secundaria Que Reciben Servicio de Participación de Clubes Estudiantiles	10 - Fondo General	0100 - Fondo General	100 - Tesoro Nacional	17,547,555
0002- Estudiantes de Segundo Ciclo de Secundaria Que Reciben Servicio de Participación en Turismo Estudiantiles	10 - Fondo General	0100 - Fondo General	100 - Tesoro Nacional	4,419,238
0003- Estudiantes de Segundo Ciclo de Secundaria Que Reciben Servicio de Participación Estudiantil de Cooperativismo	10 - Fondo General	0100 - Fondo General	100 - Tesoro Nacional	3,089,469
0004- Estudiantes de Segundo Ciclo de Secundaria Que Reciben Servicio de Participación Estudiantil de 3rs	10 - Fondo General	0100 - Fondo General	100 - Tesoro Nacional	18,450,991
06- Estudiantes preuniversitarios pertenecientes al sistema público de educación en situación de vulnerabilidad reciben servicios de salud				**361,881,214**
00- N/A				**361,881,214**
0001- Estudiantes en Situación de Vulnerabilidad Reciben Servicios de Salud Visual	10 - Fondo General	0100 - Fondo General	100 - Tesoro Nacional	130,360,210
0002- Estudiantes en Situación de Vulnerabilidad Reciben Servicios de Salud Auditiva	10 - Fondo General	0100 - Fondo General	100 - Tesoro Nacional	67,005,256
0003- Estudiantes en Situación de Vulnerabilidad Reciben Servicios de Salud Bucal	10 - Fondo General	0100 - Fondo General	100 - Tesoro Nacional	90,591,050
0004- Estudiantes en Situación de Vulnerabilidad Reciben Servicios de Salud Preventiva	10 - Fondo General	0100 - Fondo General	100 - Tesoro Nacional	73,924,698

0206 - MINISTERIO DE EDUCACIÓN

Distribución Institución Según Estructura Programática, Fuentes de Financiamiento y Organismo Financiador
Ley de Presupuesto 2026
Valores RD$

CAPÍTULO - SUBCAPÍTULO - ESTRUCTURA PROGRAMÁTICA	FUENTE DE FINANCIAMIENTO	FUENTE ESPECÍFICA	ORGANISMO FINANCIADOR	TOTAL
0206- MINISTERIO DE EDUCACIÓN				**332,030,596,342**
01- MINISTERIO DE EDUCACION				**332,030,596,342**
17- Instalaciones escolares seguras, inclusivas y sostenibles				**13,729,346,870**
01- Acciones comunes P17				**7,729,346,855**
00- N/A				**7,729,346,855**
0001- Gestión y Coordinación de la Infraestructura Escolar	10 - Fondo General	0100 - Fondo General	100 - Tesoro Nacional	7,489,049,042
0001- Gestión y Coordinación de la Infraestructura Escolar	20 - Fondos con Destino Específico	2088 - Recursos de Captacion Directa del Ministerio de Educacion	112 - Recaudaciones Directas de Las Instituciones	185,596,113
0002- Gestión, Prevención y Mitigación de Riesgos	10 - Fondo General	0100 - Fondo General	100 - Tesoro Nacional	40,483,503
0003- Gestión y Coordinación Inmobiliaria	10 - Fondo General	0100 - Fondo General	100 - Tesoro Nacional	14,218,197
02- Construcción y ampliación de planteles escolares (arrastre sorteo 3)				**681,517,622**
12- Ampliación de Planteles Educativos en la Provincia de San Pedro de Macorís (Fase 2)				**1,310,327**
0057- Ampliación Plantel Educativo Básica Puerto Rico, Municipio San Pedro de Macorís	10 - Fondo General	0100 - Fondo General	100 - Tesoro Nacional	1,310,327
16- Ampliación de Planteles Educativos en la Provincia de Santo Domingo (Fase 2)				**136,791,551**
0054- Ampliación Plantel Educativo, Básica Maria Montessori, Municipio Pedro Brand	10 - Fondo General	0100 - Fondo General	100 - Tesoro Nacional	3,180,827
0057- Ampliación Plantel Educativo, Ferregu, Municipio Santo Domingo Norte	10 - Fondo General	0100 - Fondo General	100 - Tesoro Nacional	3,651,929
0059- Ampliación Plantel Educativo, Básica la Esperanza, Municipio Santo Domingo Norte	10 - Fondo General	0100 - Fondo General	100 - Tesoro Nacional	46,845,785
0060- Ampliación Plantel Educativo, Básica Rosario, El, Municipio Santo Domingo Norte	10 - Fondo General	0100 - Fondo General	100 - Tesoro Nacional	41,556,505
0061- Ampliación Plantel Educativo, Básica Rosario Evangelina Solano, Municipio Santo Domingo Oeste	10 - Fondo General	0100 - Fondo General	100 - Tesoro Nacional	41,556,505
20- Ampliación de Planteles Educativos en la Provincia de la Vega (Fase 2)				**1,794,317**
0057- Ampliación Plantel Educativo, Fray Ramon Pane, Municipio la Vega	10 - Fondo General	0100 - Fondo General	100 - Tesoro Nacional	1,794,317
29- Ampliación de Planteles Educativos en la Provincia de San Cristóbal (Fase 2)				**2,100,000**
0053- Ampliacion y Remodelacion Instituto Politecnico Loyola, San Cristobal	10 - Fondo General	0100 - Fondo General	100 - Tesoro Nacional	2,100,000
31- Construcción de Planteles Educativos en la Provincia de Azua (Fase 2)				**8,652,964**
0057- Construcción Plantel Educativo, Liceo Las Yayas de Viajama, Municipio Las Yayas de Viajama	10 - Fondo General	0100 - Fondo General	100 - Tesoro Nacional	1,137,279
0058- Construcción Plantel Educativo Básica Hilario Santos León - los Fríos Municipio Padre Las Casas	10 - Fondo General	0100 - Fondo General	100 - Tesoro Nacional	6,378,406
0060- Construcción Plantel Educativo Básica los Jobos Municipio Peralta	10 - Fondo General	0100 - Fondo General	100 - Tesoro Nacional	1,137,279
32- Construcción de Planteles Educativos en la Provincia de Bahoruco (Fase 2)				**1,136,823**
0051- Construcción Plantel Educativo, Básica Eugenio María de Hostos, Municipio Neiba	10 - Fondo General	0100 - Fondo General	100 - Tesoro Nacional	1,136,823

0206 - MINISTERIO DE EDUCACIÓN

Distribución Institución Según Estructura Programática, Fuentes de Financiamiento y Organismo Financiador
Ley de Presupuesto 2026
Valores RD$

CAPÍTULO - SUBCAPÍTULO - ESTRUCTURA PROGRAMÁTICA	FUENTE DE FINANCIAMIENTO	FUENTE ESPECÍFICA	ORGANISMO FINANCIADOR	TOTAL
0206- MINISTERIO DE EDUCACIÓN				**332,030,596,342**
01- MINISTERIO DE EDUCACION				**332,030,596,342**
17- Instalaciones escolares seguras, inclusivas y sostenibles				**13,729,346,870**
02- Construcción y ampliación de planteles escolares (arrastre sorteo 3)				**681,517,622**
33- Construcción de Planteles Educativos en la Provincia de Barahona (Fase 2)				**1,697,132**
0057- Construcción Plantel Educativo, Básica Enriquillo, Municipio Enriquillo	10 - Fondo General	0100 - Fondo General	100 - Tesoro Nacional	1,697,132
34- Construcción de Planteles Educativos en la Provincia de Dajabón (Fase 2)				**5,054,925**
0051- Construcción Plantel Educativo, Básica la Sabaneta, Municipio Loma de Cabrera	10 - Fondo General	0100 - Fondo General	100 - Tesoro Nacional	5,054,925
35- Construcción de Planteles Educativos en la Provincia de Distrito Nacional (Fase 2)				**100,000**
0051- Construcción Plantel Educativo, Básica la Fe 1, Municipio Santo Domingo de Guzmán	10 - Fondo General	0100 - Fondo General	100 - Tesoro Nacional	100,000
36- Construcción de Planteles Educativos en la Provincia de Duarte (Fase 2)				**6,902,575**
0057- Construcción Plantel Educativo, Básica el Ciruelo, Municipio San Francisco de Macoris	10 - Fondo General	0100 - Fondo General	100 - Tesoro Nacional	1,126,402
0059- Construcción Plantel Educativo, Politécnico Barrio Las Caobas, Municipio San Francisco de Macoris	10 - Fondo General	0100 - Fondo General	100 - Tesoro Nacional	5,010,964
0060- Construcción Plantel Educativo, Liceo la Reforma, Municipio Villa Riva	10 - Fondo General	0100 - Fondo General	100 - Tesoro Nacional	765,209
37- Construcción de Planteles Educativos en la Provincia de Espaillat (Fase 2)				**28,670,626**
0058- Construcción Plantel Educativo, Básica Moca 4, Municipio Moca	10 - Fondo General	0100 - Fondo General	100 - Tesoro Nacional	3,777,661
0063- Construcción Plantel Educativo, Básica Ramón Antonio Rodríguez Cruz - Licey al Medio, Municipio Moca	10 - Fondo General	0100 - Fondo General	100 - Tesoro Nacional	3,867,934
0066- Construccion y Equipamiento de Un Politecnico en la Provincia de Espaillat	10 - Fondo General	0100 - Fondo General	100 - Tesoro Nacional	21,025,031
38- Construcción de Planteles Educativos en la Provincia de Elias Piña (Fase 2)				**4,907,476**
0052- Construcción Plantel Educativo, Básica Comendador Noroeste, Municipio Comendador	10 - Fondo General	0100 - Fondo General	100 - Tesoro Nacional	4,837,476
0053- Construcción Plantel Educativo, Liceo Río Limpio, Municipio Pedro Santana	10 - Fondo General	0100 - Fondo General	100 - Tesoro Nacional	70,000
39- Construcción de Planteles Educativos en la Provincia de Hato Mayor (Fase 2)				**4,280,090**
0051- Construcción Plantel Educativo, Liceo Yerba Buena, Municipio Hato Mayor	10 - Fondo General	0100 - Fondo General	100 - Tesoro Nacional	2,856,849
0054- Construcción Plantel Educativo, Liceo Las Cañitas, Municipio Sabana de la Mar	10 - Fondo General	0100 - Fondo General	100 - Tesoro Nacional	1,423,241
40- Construcción de Planteles Educativos en la Provincia de Hermanas Mirabal (Fase 2)				**2,502,760**
0053- Construcción Plantel Educativo, Liceo Isidro Antonio Estevez, Municipio Tenares	10 - Fondo General	0100 - Fondo General	100 - Tesoro Nacional	2,502,760

0206 - MINISTERIO DE EDUCACIÓN

Distribución Institución Según Estructura Programática, Fuentes de Financiamiento y Organismo Financiador
Ley de Presupuesto 2026
Valores RD$

CAPÍTULO - SUBCAPÍTULO - ESTRUCTURA PROGRAMÁTICA	FUENTE DE FINANCIAMIENTO	FUENTE ESPECÍFICA	ORGANISMO FINANCIADOR	TOTAL
0206- MINISTERIO DE EDUCACIÓN				**332,030,596,342**
01- MINISTERIO DE EDUCACION				**332,030,596,342**
17- Instalaciones escolares seguras, inclusivas y sostenibles				**13,729,346,870**
02- Construcción y ampliación de planteles escolares (arrastre sorteo 3)				**681,517,622**
42- Construcción de Planteles Educativos en la Provincia de la Altagracia (Fase 2)				**47,149,424**
0055- Construcción Plantel Educativo, Básica Villa Cerro Este, Municipio Higuey	10 - Fondo General	0100 - Fondo General	100 - Tesoro Nacional	11,488,287
0058- Construcción Plantel Educativo, Liceo Friusa, Municipio Higuey	10 - Fondo General	0100 - Fondo General	100 - Tesoro Nacional	2,962,896
0062- Construcción Plantel Educativo, Básica Batey Magdalena, Municipio San Rafael del Yuma	10 - Fondo General	0100 - Fondo General	100 - Tesoro Nacional	2,227,318
0063- Construcción Plantel Educativo,Básica Campo Nuevo, Municipio San Rafael del Yuma	10 - Fondo General	0100 - Fondo General	100 - Tesoro Nacional	30,470,923
43- Construcción de Planteles Educativos en la Provincia de la Romana (Fase 2)				**4,853,794**
0054- Construcción Plantel Educativo, Liceo Villa Verde Norte, Municipio la Romana	10 - Fondo General	0100 - Fondo General	100 - Tesoro Nacional	1,224,594
0062- Construcción Plantel Educativo, Liceo Las Caobas, Municipio Villa Hermosa	10 - Fondo General	0100 - Fondo General	100 - Tesoro Nacional	3,629,200
46- Construcción de Planteles Educativos en la Provincia de Monseñor Nouel (Fase 2)				**1,985,061**
0058- Construcción Plantel Educativo, Básica Eduvigis María Luna (Jima), Municipio Bonao	10 - Fondo General	0100 - Fondo General	100 - Tesoro Nacional	1,985,061
47- Construcción de Planteles Educativos en la Provincia de Monte Cristi (Fase 2)				**1,138,581**
0052- Construcción Plantel Educativo,Liceo los Derramaderos, Municipio Guayubín	10 - Fondo General	0100 - Fondo General	100 - Tesoro Nacional	1,138,581
50- Construcción de Planteles Educativos en la Provincia de Puerto Plata (Fase 2)				**3,769,211**
0055- Construcción Plantel Educativo, Liceo Luciano Ureña, Municipio los Hidalgos	10 - Fondo General	0100 - Fondo General	100 - Tesoro Nacional	1,740,230
0061- Construcción Plantel Educativo, Básica Padre Granero 2, Municipio Puerto Plata	10 - Fondo General	0100 - Fondo General	100 - Tesoro Nacional	1,928,981
0062- Construcción Plantel Educativo, Liceo Padre Granero, Municipio Puerto Plata	10 - Fondo General	0100 - Fondo General	100 - Tesoro Nacional	100,000
52- Construcción de Planteles Educativos en la Provincia de San Cristóbal (Fase 2)				**88,295,858**
0055- Construcción Plantel Educativo, Básica la Pared, Municipio Bajos de Haina	10 - Fondo General	0100 - Fondo General	100 - Tesoro Nacional	2,262,465
0056- Construcción Plantel Educativo, Liceo Calle en Medio, Municipio Bajos de Haina	10 - Fondo General	0100 - Fondo General	100 - Tesoro Nacional	1,250,246
0057- Construcción Plantel Educativo, Básica San Antonio, Municipio Bajos de Haina	10 - Fondo General	0100 - Fondo General	100 - Tesoro Nacional	770,378
0061- Construcción Plantel Educativo, Básica Boca de la Toma, Municipio Cambita Garabitos	10 - Fondo General	0100 - Fondo General	100 - Tesoro Nacional	5,041,289
0063- Construcción Plantel Educativo, Básica el Sumbí, Municipio los Cacaos	10 - Fondo General	0100 - Fondo General	100 - Tesoro Nacional	1,674,445
0068- Construcción Plantel Educativo, Liceo Sabana Toro, Municipio San Cristóbal	10 - Fondo General	0100 - Fondo General	100 - Tesoro Nacional	1,823,588

0206 - MINISTERIO DE EDUCACIÓN

Distribución Institución Según Estructura Programática, Fuentes de Financiamiento y Organismo Financiador
Ley de Presupuesto 2026
Valores RD$

CAPÍTULO - SUBCAPÍTULO - ESTRUCTURA PROGRAMÁTICA	FUENTE DE FINANCIAMIENTO	FUENTE ESPECÍFICA	ORGANISMO FINANCIADOR	TOTAL
0206- MINISTERIO DE EDUCACIÓN				**332,030,596,342**
01- MINISTERIO DE EDUCACION				**332,030,596,342**
17- Instalaciones escolares seguras, inclusivas y sostenibles				**13,729,346,870**
02- Construcción y ampliación de planteles escolares (arrastre sorteo 3)				**681,517,622**
52- Construcción de Planteles Educativos en la Provincia de San Cristóbal (Fase 2)				**88,295,858**
0070- Construcción Plantel Educativo, Politécnico en Arte Doña Chucha, Municipio San Cristóbal	10 - Fondo General	0100 - Fondo General	100 - Tesoro Nacional	64,355,148
0072- Construcción Plantel Educativo, Básica Hatillo # 2, Municipio San Cristóbal	10 - Fondo General	0100 - Fondo General	100 - Tesoro Nacional	6,820,090
0076- Construcción Plantel Educativo, Liceo Nigua 2, Municipio Sangregorio de Nigua	10 - Fondo General	0100 - Fondo General	100 - Tesoro Nacional	1,305,502
0078- Construcción Plantel Educativo, Básica Medina, Municipio Villa Altagracia	10 - Fondo General	0100 - Fondo General	100 - Tesoro Nacional	1,227,069
0082- Construcción Plantel Educativo, Básica Las Diez Casitas, Municipio Villa Altagracia	10 - Fondo General	0100 - Fondo General	100 - Tesoro Nacional	1,765,638
53- Construcción de Planteles Educativos en la Provincia de San José de Ocoa (Fase 2)				**4,671,949**
0052- Construcción Plantel Educativo, Básica Naranjal Arriba, Municipio San José de Ocoa	10 - Fondo General	0100 - Fondo General	100 - Tesoro Nacional	2,475,565
0053- Construcción Plantel Educativo, Liceo Callejón de Nizao, Municipio San José de Ocoa	10 - Fondo General	0100 - Fondo General	100 - Tesoro Nacional	2,196,384
54- Construcción de Planteles Educativos en la Provincia de San Juan (Fase 2)				**2,000,000**
0052- Construcción Plantel Educativo, Básica Gajo de Pedro-Placer Bonito, Municipio el Cercado	10 - Fondo General	0100 - Fondo General	100 - Tesoro Nacional	1,000,000
0059- Construcción Plantel Educativo, Politécnico Arroyo Cano, Municipio San Juan de la Maguana	10 - Fondo General	0100 - Fondo General	100 - Tesoro Nacional	1,000,000
55- Construcción de Planteles Educativos en la Provincia de San Pedro de Macorís (Fase 2)				**61,053,890**
0051- Construcción Plantel Educativo,Básica Barrio la Carretera, Municipio Consuelo	10 - Fondo General	0100 - Fondo General	100 - Tesoro Nacional	1,536,790
0055- Construcción Plantel Educativo,Básica Barrio San Carlos, Municipio Quisqueya	10 - Fondo General	0100 - Fondo General	100 - Tesoro Nacional	2,614,597
0057- Construcción Plantel Educativo,Básica Batey Campiña, Municipio Ramón Santana	10 - Fondo General	0100 - Fondo General	100 - Tesoro Nacional	19,957,686
0058- Construcción Plantel Educativo,Básica los Llanos, Municipio San José de los Llanos	10 - Fondo General	0100 - Fondo General	100 - Tesoro Nacional	1,608,465
0060- Construcción Plantel Educativo, Básica el Guayabal, Municipio San José de los Llanos	10 - Fondo General	0100 - Fondo General	100 - Tesoro Nacional	11,174,352
0064- Construcción Plantel Educativo, Liceo Villa Maranata, Municipio San Pedro de Macorís	10 - Fondo General	0100 - Fondo General	100 - Tesoro Nacional	3,737,010
0068- Construcción Plantel Educativo, Furenihsi-Etapa 1, Municipio San Pedro de Macorís	10 - Fondo General	0100 - Fondo General	100 - Tesoro Nacional	20,424,990
58- Construcción de Planteles Educativos en la Provincia de Santiago Rodríguez (Fase 2)				**1,330,203**
0055- Construcción Plantel Educativo, Liceo la Ginita, Municipio San Ignacio de Sabaneta	10 - Fondo General	0100 - Fondo General	100 - Tesoro Nacional	1,330,203

0206 - MINISTERIO DE EDUCACIÓN

Distribución Institución Según Estructura Programática, Fuentes de Financiamiento y Organismo Financiador
Ley de Presupuesto 2026
Valores RD$

CAPÍTULO - SUBCAPÍTULO - ESTRUCTURA PROGRAMÁTICA	FUENTE DE FINANCIAMIENTO	FUENTE ESPECÍFICA	ORGANISMO FINANCIADOR	TOTAL
0206- MINISTERIO DE EDUCACIÓN				**332,030,596,342**
01- MINISTERIO DE EDUCACION				**332,030,596,342**
17- Instalaciones escolares seguras, inclusivas y sostenibles				**13,729,346,870**
02- Construcción y ampliación de planteles escolares (arrastre sorteo 3)				**681,517,622**
59- Construcción de Planteles Educativos en la Provincia de Santo Domingo (Fase 2)				**242,043,314**
0052- Construcción Plantel Educativo, Básica Campo Lindo, Municipio Boca Chica	10 - Fondo General	0100 - Fondo General	100 - Tesoro Nacional	100,000
0062- Construcción Plantel Educativo, Básica Las Mercedes, Municipio Alcarrizos	10 - Fondo General	0100 - Fondo General	100 - Tesoro Nacional	2,569,888
0066- Construcción Plantel Educativo, Liceo Pantoja Viejo, Municipio Alcarrizos	10 - Fondo General	0100 - Fondo General	100 - Tesoro Nacional	10,000,000
0067- Construcción Plantel Educativo, Básica Pablo Neruda, Municipio Alcarrizos	10 - Fondo General	0100 - Fondo General	100 - Tesoro Nacional	1,121,733
0070- Construcción Plantel Educativo, Básica la Unión, Municipio Alcarrizos	10 - Fondo General	0100 - Fondo General	100 - Tesoro Nacional	1,804,774
0072- Construcción Plantel Educativo, Básica Nuevo Amanecer, Municipio Alcarrizos	10 - Fondo General	0100 - Fondo General	100 - Tesoro Nacional	1,530,000
0075- Construcción Plantel Educativo, Básica la Redención, Municipio Alcarrizos	10 - Fondo General	0100 - Fondo General	100 - Tesoro Nacional	1,131,901
0077- Construcción Plantel Educativo,Básica Landia, Municipio Alcarrizos	10 - Fondo General	0100 - Fondo General	100 - Tesoro Nacional	2,000,000
0079- Construcción Plantel Educativo, Básica Espejo Abigail Mejía - la Cuaba, Municipio Pedro Brand	10 - Fondo General	0100 - Fondo General	100 - Tesoro Nacional	5,000,000
0080- Construcción Plantel Educativo, Básica la Guáyiga 1, Municipio Pedro Brand	10 - Fondo General	0100 - Fondo General	100 - Tesoro Nacional	10,000,000
0082- Construcción Plantel Educativo, Básica Espejo María Montessori, Municipio Pedro Brand	10 - Fondo General	0100 - Fondo General	100 - Tesoro Nacional	7,290,397
0086- Construcción Plantel Educativo, Básica el Naranjo, Municipio Santo Domingo Este	10 - Fondo General	0100 - Fondo General	100 - Tesoro Nacional	1,476,584
0094- Construcción Plantel Educativo, Liceo los Palmeros, Municipio Santo Domingo Este	10 - Fondo General	0100 - Fondo General	100 - Tesoro Nacional	2,600,000
0097- Construcción Plantel Educativo, Liceo Prados de la Caña, Municipio Santo Domingo Este	10 - Fondo General	0100 - Fondo General	100 - Tesoro Nacional	1,697,701
0102- Construcción Plantel Educativo, Básica Mandiga (Sustitución de la Tomás Taveras), Municipio Santo Domingo Este	10 - Fondo General	0100 - Fondo General	100 - Tesoro Nacional	1,200,000
0105- Construcción Plantel Educativo, Básica Espejo la Milagrosa, Municipio Santo Domingo Este	10 - Fondo General	0100 - Fondo General	100 - Tesoro Nacional	3,734,857
0115- Construcción Plantel Educativo, Liceo Cancino Primero, Municipio Santo Domingo Este	10 - Fondo General	0100 - Fondo General	100 - Tesoro Nacional	10,732,691
0119- Construcción Plantel Educativo, Básica Hamarap, Municipio Santo Domingo Este	10 - Fondo General	0100 - Fondo General	100 - Tesoro Nacional	23,189,294
0123- Construcción Plantel Educativo, Liceo Guaricano 1, Municipio Santo Domingo Norte	10 - Fondo General	0100 - Fondo General	100 - Tesoro Nacional	5,000,000
0130- Construcción Plantel Educativo, Básica Paraíso, Municipio Santo Domingo Norte	10 - Fondo General	0100 - Fondo General	100 - Tesoro Nacional	17,658,875
0140- Construcción Plantel Educativo, Básica Las Marvinas, Municipio Santo Domingo Norte	10 - Fondo General	0100 - Fondo General	100 - Tesoro Nacional	100,000

0206 - MINISTERIO DE EDUCACIÓN

Distribución Institución Según Estructura Programática, Fuentes de Financiamiento y Organismo Financiador
Ley de Presupuesto 2026
Valores RD$

CAPÍTULO - SUBCAPÍTULO - ESTRUCTURA PROGRAMÁTICA	FUENTE DE FINANCIAMIENTO	FUENTE ESPECÍFICA	ORGANISMO FINANCIADOR	TOTAL
0206- MINISTERIO DE EDUCACIÓN				**332,030,596,342**
01- MINISTERIO DE EDUCACION				**332,030,596,342**
17- Instalaciones escolares seguras, inclusivas y sostenibles				**13,729,346,870**
02- Construcción y ampliación de planteles escolares (arrastre sorteo 3)				**681,517,622**
59- Construcción de Planteles Educativos en la Provincia de Santo Domingo (Fase 2)				**242,043,314**
0143- Construcción Plantel Educativo, Liceo el Mamey, Municipio Santo Domingo Norte	10 - Fondo General	0100 - Fondo General	100 - Tesoro Nacional	44,127,287
0148- Construcción Plantel Educativo, Básica Sabana Las Colinas, Municipio Santo Domingo Norte	10 - Fondo General	0100 - Fondo General	100 - Tesoro Nacional	1,203,569
0152- Construcción Plantel Educativo, Básica Ponce, Municipio Santo Domingo Norte	10 - Fondo General	0100 - Fondo General	100 - Tesoro Nacional	58,296,000
0156- Construcción Plantel Educativo, Liceo María Teresa Mirabal-Fe y Esperanza, Municipio Santo Domingo Norte	10 - Fondo General	0100 - Fondo General	100 - Tesoro Nacional	1,051,897
0163- Construcción Plantel Educativo, Básica Ángel de Jesús Durán Prof. - Mata Mamón, Municipio Santo Domingo Norte	10 - Fondo General	0100 - Fondo General	100 - Tesoro Nacional	4,547,521
0171- Construcción Plantel Educativo, Básica Espejo Cristo Obrero, Municipio Santo Domingo Norte	10 - Fondo General	0100 - Fondo General	100 - Tesoro Nacional	4,686,021
0173- Construcción Plantel Educativo, Básica Guaricano Noroeste, Municipio Santo Domingo Norte	10 - Fondo General	0100 - Fondo General	100 - Tesoro Nacional	1,109,079
0181- Construcción Plantel Educativo, Básica Espejo Iván Guzmán, Municipio Santo Domingo Oeste	10 - Fondo General	0100 - Fondo General	100 - Tesoro Nacional	100,000
0182- Construcción Plantel Educativo, Liceo Engombe, Municipio Santo Domingo Oeste	10 - Fondo General	0100 - Fondo General	100 - Tesoro Nacional	7,578,781
0185- Construcción Plantel Educativo, Básica Juan Guzmán-Manoguayabo, Municipio Santo Domingo Oeste	10 - Fondo General	0100 - Fondo General	100 - Tesoro Nacional	100,000
0187- Construcción Plantel Educativo, Básica Espejo Rafaela Santaella, Municipio Santo Domingo Oeste	10 - Fondo General	0100 - Fondo General	100 - Tesoro Nacional	9,304,464
60- Construcción de Planteles Educativos en la Provincia de Valverde (Fase 2)				**1,712,423**
0051- Construcción Plantel Educativo,Básica Esperanza Oeste, Municipio Esperanza	10 - Fondo General	0100 - Fondo General	100 - Tesoro Nacional	1,712,423
61- Construcción de Planteles Educativos en la Provincia de el Seibo (Fase 2)				**15,612,348**
0053- Construcción Plantel Educativo, Liceo el Cedro, Municipio Miches	10 - Fondo General	0100 - Fondo General	100 - Tesoro Nacional	6,799,608
0054- Construcción Plantel Educativo,Básica la Majagua, Municipio Miches	10 - Fondo General	0100 - Fondo General	100 - Tesoro Nacional	6,600,000
0056- Construcción Plantel Educativo, Básica Higuera, la , Municipio el Seibo	10 - Fondo General	0100 - Fondo General	100 - Tesoro Nacional	2,212,740

0206 - MINISTERIO DE EDUCACIÓN

Distribución Institución Según Estructura Programática, Fuentes de Financiamiento y Organismo Financiador
Ley de Presupuesto 2026
Valores RD$

CAPÍTULO - SUBCAPÍTULO - ESTRUCTURA PROGRAMÁTICA	FUENTE DE FINANCIAMIENTO	FUENTE ESPECÍFICA	ORGANISMO FINANCIADOR	TOTAL
0206- MINISTERIO DE EDUCACIÓN				**332,030,596,342**
01- MINISTERIO DE EDUCACION				**332,030,596,342**
17- Instalaciones escolares seguras, inclusivas y sostenibles				**13,729,346,870**
03- Construcción y ampliación de planteles escolares (arrastre sorteo 4)				**1,908,347,305**
01- Construcción de Planteles Escolares en la Provincia Azua (Fase 3)				**27,300,136**
0051- Construcción Plantel Educativo, Básica la Bomba, Municipio Azua	10 - Fondo General	0100 - Fondo General	100 - Tesoro Nacional	7,038,371
0053- Construcción Plantel Educativo Liceo Villa Palmarejo, Municipio Azua	10 - Fondo General	0100 - Fondo General	100 - Tesoro Nacional	6,990,680
0054- Construcción Plantel Educativo Básica Abrahan Mateo - Magueyal Cortés, Municipio Las Yayas de Viajama	10 - Fondo General	0100 - Fondo General	100 - Tesoro Nacional	4,460,590
0055- Construcción Plantel Educativo Básica Corazones Unidos - los Haitises, Municipio Las Yayas de Viajama	10 - Fondo General	0100 - Fondo General	100 - Tesoro Nacional	5,643,025
0057- Construcción Plantel Educativo Básica Evangelista Veloz, Municipio Padre Las Casas	10 - Fondo General	0100 - Fondo General	100 - Tesoro Nacional	3,167,470
02- Construcción de Planteles Educativos en la Provincia Bahoruco (Fase 3)				**29,890,837**
0053- Construcción Plantel Educativo Centro de Educación Especial, Municipio Neiba	10 - Fondo General	0100 - Fondo General	100 - Tesoro Nacional	29,790,837
0054- Construcción Plantel Educativo Básica Batey #6, Municipio Tamayo	10 - Fondo General	0100 - Fondo General	100 - Tesoro Nacional	100,000
03- Construcción de Planteles Educativos en la Provincia Barahona (Fase 3)				**80,027,982**
0051- Construcción Plantel Educativo Básica Barrio Casandra , Municipio Barahona	10 - Fondo General	0100 - Fondo General	100 - Tesoro Nacional	77,137,048
0053- Construcción Plantel Educativo Centro de Educación Especial, Municipio Barahona	10 - Fondo General	0100 - Fondo General	100 - Tesoro Nacional	100,000
0054- Construcción Plantel Educativo Liceo Enriquillo-Río Chil, Municipio Barahona	10 - Fondo General	0100 - Fondo General	100 - Tesoro Nacional	1,352,086
0055- Construcción Plantel Educativo Básica Cabral 2, Municipio Cabral	10 - Fondo General	0100 - Fondo General	100 - Tesoro Nacional	1,438,848
04- Construcción de Planteles Educativos en la Provincia Dajabón (Fase 3)				**44,763,887**
0051- Construcción Plantel Educativo Centro de Educación Especial, Municipio Dajabón	10 - Fondo General	0100 - Fondo General	100 - Tesoro Nacional	41,922,026
0052- Construcción Plantel Educativo Básica los Cerezos, Municipio Restauración	10 - Fondo General	0100 - Fondo General	100 - Tesoro Nacional	2,841,861
05- Construcción de Planteles Educativos en la Provincia Distrito Nacional (Fase 3)				**74,617,343**
0052- Construcción Plantel Educativo Básica Fundación-Los Girasoles, Municipio Santo Domingo de Guzmán	10 - Fondo General	0100 - Fondo General	100 - Tesoro Nacional	1,655,152
0054- Construcción Plantel Educativo Liceo Cristo Rey 1, Municipio Santo Domingo de Guzmán	10 - Fondo General	0100 - Fondo General	100 - Tesoro Nacional	1,449,993
0055- Construcción Plantel Educativo Liceo Experimental Uasd, Municipio Santo Domingo de Guzmán	10 - Fondo General	0100 - Fondo General	100 - Tesoro Nacional	2,105,843

0206 - MINISTERIO DE EDUCACIÓN

Distribución Institución Según Estructura Programática, Fuentes de Financiamiento y Organismo Financiador
Ley de Presupuesto 2026
Valores RD$

CAPÍTULO - SUBCAPÍTULO - ESTRUCTURA PROGRAMÁTICA	FUENTE DE FINANCIAMIENTO	FUENTE ESPECÍFICA	ORGANISMO FINANCIADOR	TOTAL
0206- MINISTERIO DE EDUCACIÓN				**332,030,596,342**
01- MINISTERIO DE EDUCACION				**332,030,596,342**
17- Instalaciones escolares seguras, inclusivas y sostenibles				**13,729,346,870**
03- Construcción y ampliación de planteles escolares (arrastre sorteo 4)				**1,908,347,305**
05- Construcción de Planteles Educativos en la Provincia Distrito Nacional (Fase 3)				**74,617,343**
0056- Construcción de Plantel Educativo Politecnico Cristo Rey, Municipio Santo Domingo de Guzman	10 - Fondo General	0100 - Fondo General	100 - Tesoro Nacional	69,406,355
06- Construcción de Planteles Educativos en la Provincia Duarte (Fase 3)				**10,945,349**
0051- Construcción Plantel Educativo Básica Seferino Ten Rosario, Municipio San Francisco de Macorís	10 - Fondo General	0100 - Fondo General	100 - Tesoro Nacional	1,612,942
0052- Construcción Plantel Educativo Liceo los Chiripo-Los Hormigueros, Municipio San Francisco de Macorís	10 - Fondo General	0100 - Fondo General	100 - Tesoro Nacional	1,821,563
0055- Construcción Plantel Educativo Básica Loma de la Joya, Municipio San Francisco de Macorís	10 - Fondo General	0100 - Fondo General	100 - Tesoro Nacional	1,105,138
0056- Construcción Plantel Educativo Básica Urbanización Balbí, Municipio San Francisco de Macorís	10 - Fondo General	0100 - Fondo General	100 - Tesoro Nacional	6,405,706
07- Construcción de Planteles Educativos en la Provincia el Seibo (Fase 3)				**1,341,855**
0054- Construcción Plantel Educativo, Primaria los Franceses, Municipio Miches	10 - Fondo General	0100 - Fondo General	100 - Tesoro Nacional	1,341,855
08- Construcción de Planteles Educativos en la Provincia Elías Piña (Fase 3)				**4,966,671**
0051- Construcción Plantel Educativo Básica la Patilla, Municipio Comendador	10 - Fondo General	0100 - Fondo General	100 - Tesoro Nacional	1,161,438
0052- Construcción Plantel Educativo Básica Juan Pablo Duarte, Municipio Hondo Valle	10 - Fondo General	0100 - Fondo General	100 - Tesoro Nacional	1,200,000
0053- Construcción Plantel Educativo Básica Sabana de Jenjibre, Municipio Juan Santiago	10 - Fondo General	0100 - Fondo General	100 - Tesoro Nacional	2,605,233
09- Construcción de Planteles Educativos en la Provincia Espaillat (Fase 3)				**7,492,480**
0052- Construccion Plantel Educativo Basica la Piña, Municipio Gaspar Hernandez	10 - Fondo General	0100 - Fondo General	100 - Tesoro Nacional	1,336,203
0053- Construccion Plantel Educativo Basica Mata de Guanabano, Municipio Gaspar Hernandez	10 - Fondo General	0100 - Fondo General	100 - Tesoro Nacional	100,000
0057- Construccion Plantel Educativo Liceo Ceiba de Madera, Municipio Moca	10 - Fondo General	0100 - Fondo General	100 - Tesoro Nacional	1,172,156
0058- Construccion Plantel Educativo Liceo la Francisco Antonio Salcedo, Municipio de Moca	10 - Fondo General	0100 - Fondo General	100 - Tesoro Nacional	2,509,007
0059- Construccion Plantel Educativo Liceo la Milagrosa, Municipio Moca	10 - Fondo General	0100 - Fondo General	100 - Tesoro Nacional	1,187,557
0060- Construccion Plantel Educativo Liceo Monte de Jagua, Municipio Moca	10 - Fondo General	0100 - Fondo General	100 - Tesoro Nacional	1,187,557
10- Construcción de Planteles Educativos en la Provincia Hato Mayor (Fase 3)				**11,963,442**
0052- Construccion Plantel Educativo Liceo Sabana de la Mar Norte, Municipio Sabana de la Mar	10 - Fondo General	0100 - Fondo General	100 - Tesoro Nacional	11,963,442

0206 - MINISTERIO DE EDUCACIÓN

Distribución Institución Según Estructura Programática, Fuentes de Financiamiento y Organismo Financiador
Ley de Presupuesto 2026
Valores RD$

CAPÍTULO - SUBCAPÍTULO - ESTRUCTURA PROGRAMÁTICA	FUENTE DE FINANCIAMIENTO	FUENTE ESPECÍFICA	ORGANISMO FINANCIADOR	TOTAL
0206- MINISTERIO DE EDUCACIÓN				**332,030,596,342**
01- MINISTERIO DE EDUCACION				**332,030,596,342**
17- Instalaciones escolares seguras, inclusivas y sostenibles				**13,729,346,870**
03- Construcción y ampliación de planteles escolares (arrastre sorteo 4)				**1,908,347,305**
11- Construcción de Planteles Educativos en la Provincia Hermanas Mirabal (Fase 3)				**2,526,576**
0051- Construccion Plantel Educativo Liceo Tenares Norte, Municipio Tenares	10 - Fondo General	0100 - Fondo General	100 - Tesoro Nacional	828,954
0052- Construccion Plantel Educativo Basica la Cuarenta, Municipio Villa Tapia	10 - Fondo General	0100 - Fondo General	100 - Tesoro Nacional	1,697,622
12- Construcción de Planteles Educativos en la Provincia la Altagracia (Fase 3)				**38,330,024**
0051- Construccion Plantel Educativo Basica Chilo Pouriet, Municipio Higuey	10 - Fondo General	0100 - Fondo General	100 - Tesoro Nacional	8,989,083
0052- Construcción Plantel Educativo Básica Cruz del Isleño, Municipio Higuey	10 - Fondo General	0100 - Fondo General	100 - Tesoro Nacional	100,000
0053- Construcción Plantel Educativo Básica Dos Jardas, Jardas, Municipio Higuey	10 - Fondo General	0100 - Fondo General	100 - Tesoro Nacional	1,374,331
0054- Construcción Plantel Educativo Básica Sajour, Municipio Higuey	10 - Fondo General	0100 - Fondo General	100 - Tesoro Nacional	1,724,687
0057- Construcción Plantel Educativo Básica Zenón Santana , Municipio Higuey	10 - Fondo General	0100 - Fondo General	100 - Tesoro Nacional	4,831,022
0058- Construcción Plantel Educativo Centro de Educación Especial, Municipio Higuey	10 - Fondo General	0100 - Fondo General	100 - Tesoro Nacional	4,000,000
0059- Construcción Plantel Educativo Liceo Villa Cerro, Municipio Higuey	10 - Fondo General	0100 - Fondo General	100 - Tesoro Nacional	5,436,683
0061- Construcción Plantel Educativo Liceo Boca de Yuma, Municipio San Rafael del Yuma	10 - Fondo General	0100 - Fondo General	100 - Tesoro Nacional	9,050,098
0063- Construcción Plantel Educativo, Liceo la Ceiba, Municipio Higuey	10 - Fondo General	0100 - Fondo General	100 - Tesoro Nacional	2,824,120
13- Construcción de Planteles Educativos en la Provincia la Romana (Fase 3)				**6,867,626**
0051- Construcción Plantel Educativo Básica Batey Peligro, Municipio Guaymate	10 - Fondo General	0100 - Fondo General	100 - Tesoro Nacional	3,792,972
0052- Construcción Plantel Educativo Básica Romana del Oeste, Municipio la Romana	10 - Fondo General	0100 - Fondo General	100 - Tesoro Nacional	100,000
0053- Construcción Plantel Educativo Básica Villa Verde (Espejo el Peñón), Municipio la Romana	10 - Fondo General	0100 - Fondo General	100 - Tesoro Nacional	1,679,246
0055- Construcción Plantel Educativo Básica el 6 (Espejo Tzu-Chi), Municipio Villa Hermosa	10 - Fondo General	0100 - Fondo General	100 - Tesoro Nacional	1,295,408
14- Construcción de Planteles Educativos en la Provincia la Vega (Fase 3)				**21,666,254**
0051- Construcción Plantel Educativo Básica el Tornado, Municipio Constanza	10 - Fondo General	0100 - Fondo General	100 - Tesoro Nacional	100,000
0052- Construcción Plantel Educativo Básica Colonia Japonesa, Municipio Constanza	10 - Fondo General	0100 - Fondo General	100 - Tesoro Nacional	100,000
0054- Construcción Plantel Educativo Básica Ramón María Ramírez, Municipio Constanza	10 - Fondo General	0100 - Fondo General	100 - Tesoro Nacional	1,399,694
0055- Construcción Plantel Educativo Básica Domingo Antonio Pérez Ozuna, Municipio Jarabacoa	10 - Fondo General	0100 - Fondo General	100 - Tesoro Nacional	3,215,219

0206 - MINISTERIO DE EDUCACIÓN

Distribución Institución Según Estructura Programática, Fuentes de Financiamiento y Organismo Financiador
Ley de Presupuesto 2026
Valores RD$

CAPÍTULO - SUBCAPÍTULO - ESTRUCTURA PROGRAMÁTICA	FUENTE DE FINANCIAMIENTO	FUENTE ESPECÍFICA	ORGANISMO FINANCIADOR	TOTAL
0206- MINISTERIO DE EDUCACIÓN				**332,030,596,342**
01- MINISTERIO DE EDUCACION				**332,030,596,342**
17- Instalaciones escolares seguras, inclusivas y sostenibles				**13,729,346,870**
03- Construcción y ampliación de planteles escolares (arrastre sorteo 4)				**1,908,347,305**
14- Construcción de Planteles Educativos en la Provincia la Vega (Fase 3)				**21,666,254**
0056- Construcción Plantel Educativo Básica Homero Berrido Glass, Municipio Jarabacoa	10 - Fondo General	0100 - Fondo General	100 - Tesoro Nacional	1,972,364
0057- Construcción Plantel Educativo Básica la Lometa, Municipio Jima Abajo	10 - Fondo General	0100 - Fondo General	100 - Tesoro Nacional	5,000,000
0058- Construcción Plantel Educativo Básica Las Lagunas-Zona Franca, Municipio la Vega	10 - Fondo General	0100 - Fondo General	100 - Tesoro Nacional	1,058,816
0059- Construcción Plantel Educativo Liceo la Penda, Municipio la Vega	10 - Fondo General	0100 - Fondo General	100 - Tesoro Nacional	1,340,802
0063- Construcción Plantel Educativo Básica Joaquín García, Municipio la Vega	10 - Fondo General	0100 - Fondo General	100 - Tesoro Nacional	3,649,063
0065- Construcción Plantel Educativo Básica Olimpia Acevedo de Almazar, Municipio la Vega	10 - Fondo General	0100 - Fondo General	100 - Tesoro Nacional	1,255,495
0066- Construcción Plantel Educativo Básica Soto, Municipio la Vega	10 - Fondo General	0100 - Fondo General	100 - Tesoro Nacional	2,574,801
15- Construcción de Planteles Educativos en la Provincia Maria Trinidad Sánchez (Fase 3)				**54,572,186**
0051- Construccion Plantel Educativo Basica el Barro, Municipio el Factor	10 - Fondo General	0100 - Fondo General	100 - Tesoro Nacional	629,689
0052- Construccion Plantel Educativo Basica Curna, Municipio Nagua	10 - Fondo General	0100 - Fondo General	100 - Tesoro Nacional	4,770,730
0053- Construccion Plantel Educativo Centro de Educacion Especial, Municipio Nagua	10 - Fondo General	0100 - Fondo General	100 - Tesoro Nacional	49,171,767
16- Construcción de Planteles Educativos en la Provincia Monseñor Nouel (Fase 3)				**43,984,811**
0052- Construccion Plantel Educativo Basica Prosperidad,Municipio Bonao	10 - Fondo General	0100 - Fondo General	100 - Tesoro Nacional	11,460,646
0053- Construccion Plantel Educativo Basica San Jose 2, Municipio Bonao	10 - Fondo General	0100 - Fondo General	100 - Tesoro Nacional	15,233,691
0054- Construccion Plantel Educativo Liceo la Delicia,Municipio Bonao	10 - Fondo General	0100 - Fondo General	100 - Tesoro Nacional	17,290,474
17- Construcción de Planteles Educativos en la Provincia Monte Cristi (Fase 3)				**1,340,629**
0051- Construcion Plantel Educativo Basica Ana Mercedes Castro,Municipio Monte Cristi	10 - Fondo General	0100 - Fondo General	100 - Tesoro Nacional	1,140,629
0052- Construccion Plantel Educativo Centro de Educacion Especial,Municipio Monte Cristi	10 - Fondo General	0100 - Fondo General	100 - Tesoro Nacional	100,000
0053- Construccion Plantel Educativo Basica Raul Alfredo Pujols Tejada,Prof.Patria Belliar,Municipio Villa Vasquez	10 - Fondo General	0100 - Fondo General	100 - Tesoro Nacional	100,000
18- Construcción de Planteles Educativos en la Provincia Monte Plata (Fase 3)				**2,760,158**
0057- Construcción Plantel Educativo Liceo Nordeste Sabana Grande de Boyá, Municipio Sabana Grande de Boyá	10 - Fondo General	0100 - Fondo General	100 - Tesoro Nacional	2,560,158

0206 - MINISTERIO DE EDUCACIÓN

Distribución Institución Según Estructura Programática, Fuentes de Financiamiento y Organismo Financiador
Ley de Presupuesto 2026
Valores RD$

CAPÍTULO - SUBCAPÍTULO - ESTRUCTURA PROGRAMÁTICA	FUENTE DE FINANCIAMIENTO	FUENTE ESPECÍFICA	ORGANISMO FINANCIADOR	TOTAL
0206- MINISTERIO DE EDUCACIÓN				**332,030,596,342**
01- MINISTERIO DE EDUCACION				**332,030,596,342**
17- Instalaciones escolares seguras, inclusivas y sostenibles				**13,729,346,870**
03- Construcción y ampliación de planteles escolares (arrastre sorteo 4)				**1,908,347,305**
18- Construcción de Planteles Educativos en la Provincia Monte Plata (Fase 3)				**2,760,158**
0058- Construcción Plantel Educativo Básica la Palmita, Municipio Yamasá	10 - Fondo General	0100 - Fondo General	100 - Tesoro Nacional	100,000
0060- Ampliación del Liceo Nuevo de Monte Plata Mediante la Construcción de 6 Talleres, Municipio de Monte Plata	10 - Fondo General	0100 - Fondo General	100 - Tesoro Nacional	100,000
19- Construcción de Planteles Educativos en la Provincia Peravia (Fase 3)				**1,517,426**
0051- Construcción Plantel Educativo Básica el Limonal-La Vereda, Municipio Baní	10 - Fondo General	0100 - Fondo General	100 - Tesoro Nacional	100,000
0054- Construcción Plantel Educativo Liceo Carretón-Catalina, Municipio Baní	10 - Fondo General	0100 - Fondo General	100 - Tesoro Nacional	1,417,426
20- Construcción de Planteles Educativos en la Provincia Puerto Plata (Fase 3)				**63,579,672**
0053- Construcción Plantel Educativo Liceo María Ignacia Sarita, Municipio Altamira	10 - Fondo General	0100 - Fondo General	100 - Tesoro Nacional	2,339,279
0054- Construcción Plantel Educativo Liceo Cabia, Municipio Imbert	10 - Fondo General	0100 - Fondo General	100 - Tesoro Nacional	1,282,211
0055- Construcción Plantel Educativo Liceo Barrancón, Municipio Luperón	10 - Fondo General	0100 - Fondo General	100 - Tesoro Nacional	100,000
0056- Construcción Plantel Educativo Básica Antera Mota, Municipio Puerto Plata	10 - Fondo General	0100 - Fondo General	100 - Tesoro Nacional	100,000
0057- Construcción Plantel Educativo Básica los Oliva, Municipio Puerto Plata	10 - Fondo General	0100 - Fondo General	100 - Tesoro Nacional	35,280,522
0058- Construcción Plantel Educativo Básica Padre Las Casas, Municipio Puerto Plata	10 - Fondo General	0100 - Fondo General	100 - Tesoro Nacional	9,525,433
0059- Construcción Plantel Educativo Liceo Barrio los Cueto, Municipio Puerto Plata	10 - Fondo General	0100 - Fondo General	100 - Tesoro Nacional	1,700,259
0060- Construcción Plantel Educativo Básica Charamicos, Municipio Sosúa	10 - Fondo General	0100 - Fondo General	100 - Tesoro Nacional	1,921,482
0061- Construcción Plantel Educativo Básica los Castillo, Municipio Sosúa	10 - Fondo General	0100 - Fondo General	100 - Tesoro Nacional	5,290,905
0062- Construcción Plantel Educativo Liceo José Francisco Peña Gómez, Municipio Villa Isabela	10 - Fondo General	0100 - Fondo General	100 - Tesoro Nacional	3,226,424
0063- Construcción Plantel Educativo Liceo Marcelina Peña Lebrón, Municipio Villa Isabela	10 - Fondo General	0100 - Fondo General	100 - Tesoro Nacional	2,813,157
21- Construcción de Planteles Educativos en la Provincia Samaná (Fase 3)				**6,310,564**
0053- Construcción Plantel Educativo Liceo Samaná Nordeste, Municipio Samaná	10 - Fondo General	0100 - Fondo General	100 - Tesoro Nacional	1,842,396
0054- Construcción Plantel Educativo Básica Minerva Mirabal, Municipio Sánchez	10 - Fondo General	0100 - Fondo General	100 - Tesoro Nacional	4,468,168
22- Construcción de Planteles Educativos en la Provincia San Cristóbal (Fase 3)				**72,972,303**
0051- Construcción Plantel Educativo Básica el Nieto, Municipio Bajos de Haina	10 - Fondo General	0100 - Fondo General	100 - Tesoro Nacional	1,292,285

0206 - MINISTERIO DE EDUCACIÓN

Distribución Institución Según Estructura Programática, Fuentes de Financiamiento y Organismo Financiador
Ley de Presupuesto 2026
Valores RD$

CAPÍTULO - SUBCAPÍTULO - ESTRUCTURA PROGRAMÁTICA	FUENTE DE FINANCIAMIENTO	FUENTE ESPECÍFICA	ORGANISMO FINANCIADOR	TOTAL
0206- MINISTERIO DE EDUCACIÓN				**332,030,596,342**
01- MINISTERIO DE EDUCACION				**332,030,596,342**
17- Instalaciones escolares seguras, inclusivas y sostenibles				**13,729,346,870**
03- Construcción y ampliación de planteles escolares (arrastre sorteo 4)				**1,908,347,305**
22- Construcción de Planteles Educativos en la Provincia San Cristóbal (Fase 3)				**72,972,303**
0052- Construcción Plantel Educativo Básica Siglo Xxi, Municipio Bajos de Haina	10 - Fondo General	0100 - Fondo General	100 - Tesoro Nacional	1,608,462
0053- Construcción Plantel Educativo Centro de Educación Especial, Municipio Bajos de Haina	10 - Fondo General	0100 - Fondo General	100 - Tesoro Nacional	39,069,048
0054- Construcción Plantel Educativo Liceo el Caliche, Municipio Bajos de Haina	10 - Fondo General	0100 - Fondo General	100 - Tesoro Nacional	1,483,125
0055- Construcción Plantel Educativo Liceo la Planta, Municipio Bajos de Haina	10 - Fondo General	0100 - Fondo General	100 - Tesoro Nacional	4,000,000
0058- Construcción Plantel Educativo Básica el Jamey, Municipio San Cristóbal	10 - Fondo General	0100 - Fondo General	100 - Tesoro Nacional	1,135,464
0059- Construcción Plantel Educativo Básica Madre Vieja Sur, Municipio San Cristóbal	10 - Fondo General	0100 - Fondo General	100 - Tesoro Nacional	1,629,433
0060- Construcción Plantel Educativo Básica Marcos Castaner Fe y Alegría, Municipio San Cristóbal	10 - Fondo General	0100 - Fondo General	100 - Tesoro Nacional	100,000
0064- Construcción Plantel Educativo Básica Nuevo Progreso, Municipio San Cristóbal	10 - Fondo General	0100 - Fondo General	100 - Tesoro Nacional	1,207,248
0065- Construcción Plantel Educativo Básica Sainagua-Cruce de Canasta, Municipio San Cristóbal	10 - Fondo General	0100 - Fondo General	100 - Tesoro Nacional	4,633,330
0069- Construcción Plantel Educativo Básica Pedro Henriquez Ureña, Municipio Villa Altagracia	10 - Fondo General	0100 - Fondo General	100 - Tesoro Nacional	1,389,426
0070- Construcción Plantel Educativo Básica San José, Municipio Villa Altagracia	10 - Fondo General	0100 - Fondo General	100 - Tesoro Nacional	1,608,914
0072- Construcción Plantel Educativo Básica Urania Montás, Municipio Villa Altagracia	10 - Fondo General	0100 - Fondo General	100 - Tesoro Nacional	2,762,437
0073- Construcción Plantel Educativo Liceo César Evertz, Municipio Villa Altagracia	10 - Fondo General	0100 - Fondo General	100 - Tesoro Nacional	2,540,896
0075- Construcción Plantel Educativo Básica Machín, Municipio Yaguate	10 - Fondo General	0100 - Fondo General	100 - Tesoro Nacional	1,984,997
0076- Construcción Plantel Educativo Básica Santana, Municipio Yaguate	10 - Fondo General	0100 - Fondo General	100 - Tesoro Nacional	1,527,238
0078- Construcción Plantel Educativo, Primaria los Francos, Municipio Yaguate	10 - Fondo General	0100 - Fondo General	100 - Tesoro Nacional	5,000,000
31- Ampliación de Planteles Educativos en la Provincia Distrito Nacional (Fase 3)				**73,761,343**
0053- Ampliación Politécnico José Fco. Peña Gómez Mediante la Construcción de 4 Talleres, Municipio Santo Domingo de Guzmán	10 - Fondo General	0100 - Fondo General	100 - Tesoro Nacional	33,496,581
0054- Ampliación Plantel Educativo Instituto Técnico Salesiano (Itesa), Minicipio Santo Domingo de Guzman	10 - Fondo General	0100 - Fondo General	100 - Tesoro Nacional	1,096,452
0056- Ampliación de Plantel Educativo Primaria Virgen del Carmen, Municipio Santo Domingo de Guzmán	10 - Fondo General	0100 - Fondo General	100 - Tesoro Nacional	1,114,533

0206 - MINISTERIO DE EDUCACIÓN

Distribución Institución Según Estructura Programática, Fuentes de Financiamiento y Organismo Financiador
Ley de Presupuesto 2026
Valores RD$

CAPÍTULO - SUBCAPÍTULO - ESTRUCTURA PROGRAMÁTICA	FUENTE DE FINANCIAMIENTO	FUENTE ESPECÍFICA	ORGANISMO FINANCIADOR	TOTAL
0206- MINISTERIO DE EDUCACIÓN				**332,030,596,342**
01- MINISTERIO DE EDUCACION				**332,030,596,342**
17- Instalaciones escolares seguras, inclusivas y sostenibles				**13,729,346,870**
03- Construcción y ampliación de planteles escolares (arrastre sorteo 4)				**1,908,347,305**
31- Ampliación de Planteles Educativos en la Provincia Distrito Nacional (Fase 3)				**73,761,343**
0057- Ampliación de Plantel Educativo Hermana Rosario Torres-Fe y Alegría, Municipio Santo Domingo de Guzmán	10 - Fondo General	0100 - Fondo General	100 - Tesoro Nacional	5,000,000
0058- Ampliación Plantel Educativo, República de Haití Ii, Municipio Santo Domingo de Guzmán	10 - Fondo General	0100 - Fondo General	100 - Tesoro Nacional	30,517,198
0059- Ampliacion Plantel Educativo, Republica de Haiti 1, Municipio Santo Domingo de Guzman	10 - Fondo General	0100 - Fondo General	100 - Tesoro Nacional	1,129,863
0060- Ampliación Plantel Educativo Básica Parroquial Cristo Rey, Municipio Santo Domingo de Guzmán	10 - Fondo General	0100 - Fondo General	100 - Tesoro Nacional	1,406,716
32- Ampliación de Planteles Educativos en la Provincia Duarte (Fase 3)				**26,204,967**
0057- Ampliación del Politécnico Barrio Las Caobas Mediante la Construcción de 5 Talleres, Municipio San Francisco de Macoris	10 - Fondo General	0100 - Fondo General	100 - Tesoro Nacional	26,204,967
35- Ampliación de Planteles Educativos en la Provincia Hermanas Mirabal (Fase 3)				**27,190,722**
0054- Ampliación del Politécnico Villa Tapia Mediante la Construcción de 3 Talleres, Municipio Villa Tapia	10 - Fondo General	0100 - Fondo General	100 - Tesoro Nacional	27,190,722
36- Ampliación de Planteles Ducativos en la Provinca Puerto Plata (Fase 3)				**62,263,555**
0058- Ampliación del Politécnico Imbert Mediante la Construcción de 4 Talleres Municipio Imbert	10 - Fondo General	0100 - Fondo General	100 - Tesoro Nacional	60,276,733
0059- Ampliación del Politécnico Cafemba - el Javillar Mediante la Construcción de 5 Talleres, Municipio Puerto Plata	10 - Fondo General	0100 - Fondo General	100 - Tesoro Nacional	1,986,822
38- Ampliación de Planteles Educativos en la Provincia de la Altagracia (Fase 3)				**14,181,836**
0054- Ampliación del Politécnico Villa Cerro Mediante la Construcción de 4 Talleres, Municipio la Altagracia	10 - Fondo General	0100 - Fondo General	100 - Tesoro Nacional	14,181,836
41- Ampliación de Planteles Educativos en la Provincia de la Vega (Fase 3)				**4,777,562**
0060- Ampliación del Politécnico Constanza Norte Mediante la Construcción de 4 Talleres, Municipio Constanza	10 - Fondo General	0100 - Fondo General	100 - Tesoro Nacional	1,611,145
0061- Ampliación Plantel Educativo, Primaria Nuestra Señora de la Altagracia, Municipio Jarabacoa	10 - Fondo General	0100 - Fondo General	100 - Tesoro Nacional	3,166,417
45- Ampliación de Planteles Educativos en la Provincia de Maria Trinidad Sanchez (Fase 3)				**30,518,084**
0057- Ampliación del Politécnico Zona Noreste Mediante la Construcción de 4 Talleres, Municipio Nagua	10 - Fondo General	0100 - Fondo General	100 - Tesoro Nacional	30,518,084

0206 - MINISTERIO DE EDUCACIÓN

Distribución Institución Según Estructura Programática, Fuentes de Financiamiento y Organismo Financiador
Ley de Presupuesto 2026
Valores RD$

CAPÍTULO - SUBCAPÍTULO - ESTRUCTURA PROGRAMÁTICA	FUENTE DE FINANCIAMIENTO	FUENTE ESPECÍFICA	ORGANISMO FINANCIADOR	TOTAL
0206- MINISTERIO DE EDUCACIÓN				**332,030,596,342**
01- MINISTERIO DE EDUCACION				**332,030,596,342**
17- Instalaciones escolares seguras, inclusivas y sostenibles				**13,729,346,870**
03- Construcción y ampliación de planteles escolares (arrastre sorteo 4)				**1,908,347,305**
47- Ampliación de Planteles Educativos en la Provincia de Monseñor Nouel (Fase 3)				**2,448,273**
0056- Ampliación del Politécnico Típico de Bonao Mediante la Construcción de 3 Talleres, Municipio Bonao	10 - Fondo General	0100 - Fondo General	100 - Tesoro Nacional	2,000,000
0057- Ampliación del Politécnico Piedra Blanca Mediante la Construcción de 4 Talleres, Municipio Piedra Blanca	10 - Fondo General	0100 - Fondo General	100 - Tesoro Nacional	448,273
49- Ampliación de Planteles Educativos en la Provincia de Monte Cristi (Fase 3)				**6,296,723**
0054- Ampliación Plantel Educativo Básica Jose Gabriel Garcia, Municipio Pepillo Salcedo	10 - Fondo General	0100 - Fondo General	100 - Tesoro Nacional	6,296,723
50- Ampliación de Planteles Educativos en la Provincia Santiago (Fase 3)				**126,237,650**
0069- Ampliación Politécnico Villa González Mediante la Construcción de 3 Talleres, Municipio Villa González	10 - Fondo General	0100 - Fondo General	100 - Tesoro Nacional	29,672,387
0070- Ampliación Politécnico de Tamboril Mediante la Construcción de 3 Talleres, Municipio Tamboril, Municipio Villa González	10 - Fondo General	0100 - Fondo General	100 - Tesoro Nacional	5,086,175
0071- Ampliación Plantel Educativo Primaria Don Berto Abreu, Municipio Santiago de los Caballeros	10 - Fondo General	0100 - Fondo General	100 - Tesoro Nacional	37,479,088
0072- Ampliación Plantel Educativo Politecnico Nuestra Señora de la Mercedes, Municipio de Santiago	10 - Fondo General	0100 - Fondo General	100 - Tesoro Nacional	54,000,000
51- Ampliación de Planteles Educativos en la Provincia de Monte Plata (Fase 3)				**5,100,000**
0053- Ampliación Plantel Educativo Politécnico Promapec, Municipio Monte Plata	10 - Fondo General	0100 - Fondo General	100 - Tesoro Nacional	5,000,000
0054- Ampliación Plantel Educativo Básica Braulio Ureña, Municipio Peralvillo	10 - Fondo General	0100 - Fondo General	100 - Tesoro Nacional	100,000
54- Ampliación de Planteles Educativos en la Provincia Santo Domingo (Fase 3)				**66,803,816**
0051- Ampliación Plantel Educativo Básica Salustiano Acebal Martinez, Municipio Pedro Brand	10 - Fondo General	0100 - Fondo General	100 - Tesoro Nacional	1,248,324
0058- Ampliación del Politécnico Brisas de Caucedo Mediante la Construcción de 5 Talleres, Municipio Boca Chica	10 - Fondo General	0100 - Fondo General	100 - Tesoro Nacional	5,362,011
0060- Ampliación del Politécnico Buena Vista Mediante la Construcción de 4 Talleres, Municipio Santo Domingo Norte	10 - Fondo General	0100 - Fondo General	100 - Tesoro Nacional	21,118,680
0063- Ampliación del Politécnico San Vicente de Paul, Municipio Santo Domingo Este	10 - Fondo General	0100 - Fondo General	100 - Tesoro Nacional	39,074,801
56- Construcción de Planteles Educativos en la Provincia San Juan (Fase 3)				**8,264,361**
0051- Construcción Plantel Educativo Liceo Las Mulas, Municipio Las Matas de Farfán	10 - Fondo General	0100 - Fondo General	100 - Tesoro Nacional	5,212,955

0206 - MINISTERIO DE EDUCACIÓN

Distribución Institución Según Estructura Programática, Fuentes de Financiamiento y Organismo Financiador
Ley de Presupuesto 2026
Valores RD$

CAPÍTULO - SUBCAPÍTULO - ESTRUCTURA PROGRAMÁTICA	FUENTE DE FINANCIAMIENTO	FUENTE ESPECÍFICA	ORGANISMO FINANCIADOR	TOTAL
0206- MINISTERIO DE EDUCACIÓN				**332,030,596,342**
01- MINISTERIO DE EDUCACION				**332,030,596,342**
17- Instalaciones escolares seguras, inclusivas y sostenibles				**13,729,346,870**
03- Construcción y ampliación de planteles escolares (arrastre sorteo 4)				**1,908,347,305**
56- Construcción de Planteles Educativos en la Provincia San Juan (Fase 3)				**8,264,361**
0055- Construcción Plantel Educativo Liceo Guazumal, Municipio San Juan de la Maguana	10 - Fondo General	0100 - Fondo General	100 - Tesoro Nacional	1,889,283
0057- Construcción Plantel Educativo Liceo San Juan Sureste-Pedro Henriquez Ureña 2, Municipio San Juan de la Maguana	10 - Fondo General	0100 - Fondo General	100 - Tesoro Nacional	1,162,123
57- Construcción de Planteles Educativos en la Provincia San Pedro de Macorís (Fase 3)				**177,387,225**
0051- Construcción Plantel Educativo Básica los Chicharones, Municipio Consuelo	10 - Fondo General	0100 - Fondo General	100 - Tesoro Nacional	53,130,853
0053- Construcción Plantel Educativo Básica Barrio Santa Fe, Municipio San Pedro de Macorís	10 - Fondo General	0100 - Fondo General	100 - Tesoro Nacional	1,828,655
0055- Construcción Plantel Educativo Liceo Barrio Juan Pablo Duarte, Municipio San Pedro de Macorís	10 - Fondo General	0100 - Fondo General	100 - Tesoro Nacional	49,666,899
0056- Construcción Plantel Educativo Liceo Villa Velázquez, Municipio San Pedro de Macorís	10 - Fondo General	0100 - Fondo General	100 - Tesoro Nacional	32,575,157
0058- Construcción Plantel Educativo Liceo Punta de Garza, Municipio San Pedro de Macorís	10 - Fondo General	0100 - Fondo General	100 - Tesoro Nacional	3,279,199
0059- Construcción Plantel Educativo Politécnico Modalidad en Artes Porvenir, Municipio San Pedro de Macorís	10 - Fondo General	0100 - Fondo General	100 - Tesoro Nacional	36,906,462
58- Construcción de Planteles Educativos en la Provincia Sánchez Ramírez (Fase 3)				**2,226,849**
0051- Construcción Plantel Educativo Centro de Educación Especial, Municipio Cotuí	10 - Fondo General	0100 - Fondo General	100 - Tesoro Nacional	100,000
0053- Construcción Plantel Educativo Básica Villa la Mata, Municipio Villa la Mata	10 - Fondo General	0100 - Fondo General	100 - Tesoro Nacional	2,126,849
59- Construcción de Planteles Educativos en la Provincia Santiago Rodríguez (Fase 3)				**1,162,125**
0052- Construcción Plantel Educativo Básica el Naranjito, Municipio San Ignacio de Sabaneta	10 - Fondo General	0100 - Fondo General	100 - Tesoro Nacional	1,162,125
60- Construcción de Planteles Educativos en la Provincia Santiago (Fase 3)				**17,912,610**
0052- Construcción Plantel Educativo Básica Palo Amarillo, Municipio Puñal	10 - Fondo General	0100 - Fondo General	100 - Tesoro Nacional	1,252,067
0054- Construcción Plantel Educativo Básica Maria Secundina Torres Siri, Profesora, Municipio Santiago de los Caballeros	10 - Fondo General	0100 - Fondo General	100 - Tesoro Nacional	1,096,436
0055- Construcción Plantel Educativo Básica Padre Vidal, Municipio Santiago de los Caballeros	10 - Fondo General	0100 - Fondo General	100 - Tesoro Nacional	1,871,350
0056- Construcción Plantel Educativo Básica Zeneida de Blanco, Prof - Las Aromas, Municipio Santiago de los Caballeros	10 - Fondo General	0100 - Fondo General	100 - Tesoro Nacional	1,088,242
0063- Construcción Plantel Educativo Básica el Porton-Hato del Yaque, Municipio Santiago de los Caballeros	10 - Fondo General	0100 - Fondo General	100 - Tesoro Nacional	1,419,582

0206 - MINISTERIO DE EDUCACIÓN

Distribución Institución Según Estructura Programática, Fuentes de Financiamiento y Organismo Financiador
Ley de Presupuesto 2026
Valores RD$

CAPÍTULO - SUBCAPÍTULO - ESTRUCTURA PROGRAMÁTICA	FUENTE DE FINANCIAMIENTO	FUENTE ESPECÍFICA	ORGANISMO FINANCIADOR	TOTAL
0206- MINISTERIO DE EDUCACIÓN				**332,030,596,342**
01- MINISTERIO DE EDUCACION				**332,030,596,342**
17- Instalaciones escolares seguras, inclusivas y sostenibles				**13,729,346,870**
03- Construcción y ampliación de planteles escolares (arrastre sorteo 4)				**1,908,347,305**
60- Construcción de Planteles Educativos en la Provincia Santiago (Fase 3)				**17,912,610**
0065- Construcción Plantel Educativo Básica Villa Bao, Municipio Santiago de los Caballeros	10 - Fondo General	0100 - Fondo General	100 - Tesoro Nacional	1,725,605
0068- Construcción Plantel Educativo Básica Villa Verde, Municipio Santiago de los Caballeros	10 - Fondo General	0100 - Fondo General	100 - Tesoro Nacional	1,942,797
0069- Construcción Plantel Educativo Liceo Reparto Fermín, Municipio Santiago de los Caballeros	10 - Fondo General	0100 - Fondo General	100 - Tesoro Nacional	1,218,386
0070- Construcción Plantel Educativo Básica Canca la Hoya, Municipio Tamboril	10 - Fondo General	0100 - Fondo General	100 - Tesoro Nacional	1,260,488
0073- Construcción Plantel Educativo Politécnico Navarrete, Municipio Villa Bisonó	10 - Fondo General	0100 - Fondo General	100 - Tesoro Nacional	1,930,000
0074- Construcción Plantel Educativo Básica Ana Luz Cabrera - el Aguacate del Limón, Municipio Villa González	10 - Fondo General	0100 - Fondo General	100 - Tesoro Nacional	813,033
0075- Construcción Plantel Educativo Básica Pedro Antonio Almonte Hidalgo, Municipio Villa González	10 - Fondo General	0100 - Fondo General	100 - Tesoro Nacional	948,061
0078- Construcción Plantel Educativo Politécnico en Arte Navarrete, Municipio Navarrete, Provincia Santiago	10 - Fondo General	0100 - Fondo General	100 - Tesoro Nacional	1,346,563
61- Construcción de Planteles Educativos en la Provincia Santo Domingo (Fase 3)				**409,574,383**
0051- Construcción Plantel Educativo Básica Andrés Barrio Miramar, Municipio Boca Chica	10 - Fondo General	0100 - Fondo General	100 - Tesoro Nacional	1,580,156
0054- Construcción Plantel Educativo Liceo Campo Lindo Norte, Municipio Boca Chica	10 - Fondo General	0100 - Fondo General	100 - Tesoro Nacional	6,175,210
0056- Construcción Plantel Educativo Básica el Progreso, Municipio los Alcarrizos	10 - Fondo General	0100 - Fondo General	100 - Tesoro Nacional	1,450,870
0057- Construcción Plantel Educativo Básica Espejo Camila Henriquez - Fe y Alegría, Municipio los Alcarrizos	10 - Fondo General	0100 - Fondo General	100 - Tesoro Nacional	1,375,934
0058- Construcción Plantel Educativo Básica Manuel de Jesús Galván, Municipio los Alcarrizos	10 - Fondo General	0100 - Fondo General	100 - Tesoro Nacional	4,598,508
0059- Construcción Plantel Educativo Básica Obra de Dios, Municipio los Alcarrizos	10 - Fondo General	0100 - Fondo General	100 - Tesoro Nacional	1,985,100
0060- Construcción Plantel Educativo Básica Obras Públicas-Invi, Municipio los Alcarrizos	10 - Fondo General	0100 - Fondo General	100 - Tesoro Nacional	4,507,563
0061- Construcción Plantel Educativo Centro de Educación Especial, Municipio los Alcarrizos	10 - Fondo General	0100 - Fondo General	100 - Tesoro Nacional	14,637,148
0062- Construcción Plantel Educativo Liceo Cerros del Norte (Km-14), Municipio los Alcarrizos	10 - Fondo General	0100 - Fondo General	100 - Tesoro Nacional	57,829,523
0063- Construcción Plantel Educativo Liceo la Unión-Tamarindo, Municipio los Alcarrizos	10 - Fondo General	0100 - Fondo General	100 - Tesoro Nacional	2,368,085
0067- Construcción Plantel Educativo Liceo Santa Bárbara, Municipio los Alcarrizos	10 - Fondo General	0100 - Fondo General	100 - Tesoro Nacional	10,455,625
0069- Construcción Plantel Educativo Liceo Gregorio Luperón, Municipio Pedro Brand	10 - Fondo General	0100 - Fondo General	100 - Tesoro Nacional	2,400,000

0206 - MINISTERIO DE EDUCACIÓN

Distribución Institución Según Estructura Programática, Fuentes de Financiamiento y Organismo Financiador
Ley de Presupuesto 2026
Valores RD$

CAPÍTULO - SUBCAPÍTULO - ESTRUCTURA PROGRAMÁTICA	FUENTE DE FINANCIAMIENTO	FUENTE ESPECÍFICA	ORGANISMO FINANCIADOR	TOTAL
0206- MINISTERIO DE EDUCACIÓN				**332,030,596,342**
01- MINISTERIO DE EDUCACION				**332,030,596,342**
17- Instalaciones escolares seguras, inclusivas y sostenibles				**13,729,346,870**
03- Construcción y ampliación de planteles escolares (arrastre sorteo 4)				**1,908,347,305**
61- Construcción de Planteles Educativos en la Provincia Santo Domingo (Fase 3)				**409,574,383**
0071- Construcción Plantel Educativo Liceo Madre Laura, Municipio San Antonio de Guerra	10 - Fondo General	0100 - Fondo General	100 - Tesoro Nacional	1,583,106
0072- Construcción Plantel Educativo Básica los Cartones, Municipio Santo Domingo Este	10 - Fondo General	0100 - Fondo General	100 - Tesoro Nacional	1,598,128
0073- Construcción Plantel Educativo Básica el Bonito Adentro, Municipio Santo Domingo Este	10 - Fondo General	0100 - Fondo General	100 - Tesoro Nacional	1,608,255
0074- Construcción Plantel Educativo Básica Las Casitas, Municipio Santo Domingo Este	10 - Fondo General	0100 - Fondo General	100 - Tesoro Nacional	100,000
0076- Construcción Plantel Educativo Básica Virgen de la Altagracia, Municipio Santo Domingo Este	10 - Fondo General	0100 - Fondo General	100 - Tesoro Nacional	1,826,697
0077- Construcción Plantel Educativo Centro Modelo de Inicial, Municipio Santo Domingo Este	10 - Fondo General	0100 - Fondo General	100 - Tesoro Nacional	1,137,092
0078- Construcción Plantel Educativo Liceo el Bonito Adentro, Municipio Santo Domingo Este	10 - Fondo General	0100 - Fondo General	100 - Tesoro Nacional	1,584,344
0084- Construcción Plantel Educativo Liceo Villa Faro, Municipio Santo Domingo Este	10 - Fondo General	0100 - Fondo General	100 - Tesoro Nacional	2,900,000
0087- Construcción Plantel Educativo Básica Camila Henriquez, Municipio Santo Domingo Este	10 - Fondo General	0100 - Fondo General	100 - Tesoro Nacional	1,598,446
0088- Construcción Plantel Educativo Básica Invivienda, Municipio Santo Domingo Este	10 - Fondo General	0100 - Fondo General	100 - Tesoro Nacional	6,349,594
0089- Construcción Plantel Educativo Básica Lotificación del Este, Municipio Santo Domingo Este	10 - Fondo General	0100 - Fondo General	100 - Tesoro Nacional	3,166,417
0092- Construcción Plantel Educativo Liceo Invivienda, Municipio Santo Domingo Este	10 - Fondo General	0100 - Fondo General	100 - Tesoro Nacional	9,834,044
0094- Construcción Plantel Educativo Básica Campechito-Charlle, Municipio Santo Domingo Norte	10 - Fondo General	0100 - Fondo General	100 - Tesoro Nacional	2,262,754
0095- Construcción Plantel Educativo Básica Casa Vieja, Municipio Santo Domingo Norte	10 - Fondo General	0100 - Fondo General	100 - Tesoro Nacional	6,751,708
0096- Construcción Plantel Educativo Básica el Cercadillo, Municipio Santo Domingo Norte	10 - Fondo General	0100 - Fondo General	100 - Tesoro Nacional	2,899,805
0098- Construcción Plantel Educativo Básica Paraíso Escondido (Mamá Tingó), Municipio Santo Domingo Norte	10 - Fondo General	0100 - Fondo General	100 - Tesoro Nacional	1,696,242
0100- Construcción Plantel Educativo Básica Villa Jerusalén, Municipio Santo Domingo Norte	10 - Fondo General	0100 - Fondo General	100 - Tesoro Nacional	10,534,648
0101- Construcción Plantel Educativo Liceo Edén, Municipio Santo Domingo Norte	10 - Fondo General	0100 - Fondo General	100 - Tesoro Nacional	1,466,836
0104- Construcción Plantel Educativo Liceo la Esperanza, Municipio Santo Domingo Norte	10 - Fondo General	0100 - Fondo General	100 - Tesoro Nacional	1,733,715
0105- Construcción Plantel Educativo Liceo Padre Emiliano Tardif, Municipio Santo Domingo Norte	10 - Fondo General	0100 - Fondo General	100 - Tesoro Nacional	6,740,600
0107- Construcción Plantel Educativo Liceo Villa Jerusalén, Municipio Santo Domingo Norte	10 - Fondo General	0100 - Fondo General	100 - Tesoro Nacional	10,375,128

0206 - MINISTERIO DE EDUCACIÓN

Distribución Institución Según Estructura Programática, Fuentes de Financiamiento y Organismo Financiador
Ley de Presupuesto 2026
Valores RD$

CAPÍTULO - SUBCAPÍTULO - ESTRUCTURA PROGRAMÁTICA	FUENTE DE FINANCIAMIENTO	FUENTE ESPECÍFICA	ORGANISMO FINANCIADOR	TOTAL
0206- MINISTERIO DE EDUCACIÓN				**332,030,596,342**
01- MINISTERIO DE EDUCACION				**332,030,596,342**
17- Instalaciones escolares seguras, inclusivas y sostenibles				**13,729,346,870**
03- Construcción y ampliación de planteles escolares (arrastre sorteo 4)				**1,908,347,305**
61- Construcción de Planteles Educativos en la Provincia Santo Domingo (Fase 3)				**409,574,383**
0108- Construcción Plantel Educativo Politécnico Modalidad en Artes Villa Mella, Municipio Santo Domingo Norte	10 - Fondo General	0100 - Fondo General	100 - Tesoro Nacional	59,208,235
0109- Construcción Plantel Educativo Básica el Cristal, Municipio Santo Domingo Norte	10 - Fondo General	0100 - Fondo General	100 - Tesoro Nacional	1,617,415
0110- Construcción Plantel Educativo Básica Espejo Ana Celia Viuda Vásquez, Municipio Santo Domingo Norte	10 - Fondo General	0100 - Fondo General	100 - Tesoro Nacional	53,204,910
0112- Construcción Plantel Educativo Básica los Redimidos, Municipio Santo Domingo Norte	10 - Fondo General	0100 - Fondo General	100 - Tesoro Nacional	1,213,276
0113- Construcción Plantel Educativo Básica Sabana Perdida 1, Municipio Santo Domingo Norte	10 - Fondo General	0100 - Fondo General	100 - Tesoro Nacional	6,114,907
0115- Construcción Plantel Educativo Liceo la Ceiba, Municipio Santo Domingo Norte	10 - Fondo General	0100 - Fondo General	100 - Tesoro Nacional	4,052,206
0116- Construcción Plantel Educativo Liceo la Victoria, Municipio Santo Domingo Norte	10 - Fondo General	0100 - Fondo General	100 - Tesoro Nacional	1,933,251
0118- Construcción Plantel Educativo Liceo Villa Morada, Municipio Santo Domingo Norte	10 - Fondo General	0100 - Fondo General	100 - Tesoro Nacional	2,028,406
0119- Construcción Plantel Educativo Básica Espejo Jamaica, Municipio Santo Domingo Oeste	10 - Fondo General	0100 - Fondo General	100 - Tesoro Nacional	6,924,685
0121- Construcción Plantel Educativo Básica el Café 2, Municipio Santo Domingo Oeste	10 - Fondo General	0100 - Fondo General	100 - Tesoro Nacional	1,114,669
0122- Construcción Plantel Educativo Básica Juan Guzmán, Municipio Santo Domingo Oeste	10 - Fondo General	0100 - Fondo General	100 - Tesoro Nacional	37,222,413
0123- Construcción Plantel Educativo Básica Las Palmas, Municipio Santo Domingo Oeste	10 - Fondo General	0100 - Fondo General	100 - Tesoro Nacional	1,523,324
0124- Construcción Plantel Educativo Básica Movearte Flor el Café, Municipio Santo Domingo Oeste	10 - Fondo General	0100 - Fondo General	100 - Tesoro Nacional	4,148,887
0126- Construcción Plantel Educativo Liceo la Altagracia, Municipio Santo Domingo Oeste	10 - Fondo General	0100 - Fondo General	100 - Tesoro Nacional	5,000,000
0129- Construcción de Plantel Educativo Basica Cambita Garabito, Santo Domingo Este	10 - Fondo General	0100 - Fondo General	100 - Tesoro Nacional	19,204,942
0130- Construcción Plantel Educativo Liceo el Cachon-Sabana Perdida, Municipio Santo Domingo Norte	10 - Fondo General	0100 - Fondo General	100 - Tesoro Nacional	16,642,128
0141- Construcción Plantel Educativo, Primaria Villa Primavera, Municipio Santo Domingo Norte	10 - Fondo General	0100 - Fondo General	100 - Tesoro Nacional	1,309,448
62- Construcción de Planteles Educativos en la Provincia Valverde (Fase 3)				**7,077,556**
0051- Construcción Plantel Educativo Liceo Boca de Mao, Municipio Esperanza	10 - Fondo General	0100 - Fondo General	100 - Tesoro Nacional	573,930
0053- Construcción Plantel Educativo Liceo el Maizal, Municipio Esperanza	10 - Fondo General	0100 - Fondo General	100 - Tesoro Nacional	100,000
0054- Construcción Plantel Educativo Liceo la Caya, Municipio Laguna Salada	10 - Fondo General	0100 - Fondo General	100 - Tesoro Nacional	1,127,503

0206 - MINISTERIO DE EDUCACIÓN

Distribución Institución Según Estructura Programática, Fuentes de Financiamiento y Organismo Financiador
Ley de Presupuesto 2026
Valores RD$

CAPÍTULO - SUBCAPÍTULO - ESTRUCTURA PROGRAMÁTICA	FUENTE DE FINANCIAMIENTO	FUENTE ESPECÍFICA	ORGANISMO FINANCIADOR	TOTAL
0206- MINISTERIO DE EDUCACIÓN				**332,030,596,342**
01- MINISTERIO DE EDUCACION				**332,030,596,342**
17- Instalaciones escolares seguras, inclusivas y sostenibles				**13,729,346,870**
03- Construcción y ampliación de planteles escolares (arrastre sorteo 4)				**1,908,347,305**
62- Construcción de Planteles Educativos en la Provincia Valverde (Fase 3)				**7,077,556**
0055- Construcción Plantel Educativo Básica Taitabón, Municipio Mao	10 - Fondo General	0100 - Fondo General	100 - Tesoro Nacional	3,347,043
0056- Construcción Plantel Educativo Liceo Curno-Uasd, Municipio Mao	10 - Fondo General	0100 - Fondo General	100 - Tesoro Nacional	1,929,080
66- Construcción de 7 Estancias Infantiles en la Provincia de Santiago (Fase 3)				**21,640,444**
0055- Construcción de Una Estancia Infantil, Barrios los Jazmines - Papayo-Pekin 2, en el Municipio de Santiago	10 - Fondo General	0100 - Fondo General	100 - Tesoro Nacional	21,640,444
67- Construcción de 13 Estancias Infantiles en la Provincia Santo Domingo (Fase 3)				**82,655,345**
0051- Construcción de Una Estancia Infantil, Municipio de Guerra, en el Municipio de Municipio de Guerra	10 - Fondo General	0100 - Fondo General	100 - Tesoro Nacional	4,802,346
0052- Construcción de Una Estancia Infantil, Villa Liberación/El Tamarindo, en el Municipio de Santo Domingo Este	10 - Fondo General	0100 - Fondo General	100 - Tesoro Nacional	1,941,426
0054- Construcción de Una Estancia Infantil, Alma Rosa, en el Municipio de Santo Domingo Este	10 - Fondo General	0100 - Fondo General	100 - Tesoro Nacional	1,337,646
0055- Construcción de Una Estancia Infantil, Ensanche Ozama (Cm), en el Municipio de Santo Domingo Este	10 - Fondo General	0100 - Fondo General	100 - Tesoro Nacional	2,233,766
0056- Construcción de Una Estancia Infantil, Mendoza, en el Municipio de Santo Domingo Este	10 - Fondo General	0100 - Fondo General	100 - Tesoro Nacional	42,812,942
0057- Construcción de Una Estancia Infantil, el Almirante 1, en el Municipio de Santo Domingo Este	10 - Fondo General	0100 - Fondo General	100 - Tesoro Nacional	18,056,343
0058- Construcción de Una Estancia Infantil, Urb. Primaveral, en el Municipio de Santo Domingo Norte	10 - Fondo General	0100 - Fondo General	100 - Tesoro Nacional	1,411,846
0059- Construcción de Una Estancia Infantil, Palmar Encantando, en el Municipio de Santo Domingo Norte	10 - Fondo General	0100 - Fondo General	100 - Tesoro Nacional	4,047,482
0060- Construccion de Una Estancia Infantil, Las Caobas-El Rosal, en el Municipio de Santo Domingo Oeste	10 - Fondo General	0100 - Fondo General	100 - Tesoro Nacional	1,157,699
0061- Construccion de Una Estancia Infantil, Alameda, en el Municipio de Santo Domingo Oeste	10 - Fondo General	0100 - Fondo General	100 - Tesoro Nacional	1,093,666
0062- Construccion de Una Estancia Infantil, Villa Aura-Los Olivos, en el Municipio de Santo Domingo Oeste	10 - Fondo General	0100 - Fondo General	100 - Tesoro Nacional	3,660,183
0063- Construccion de Una Estancia Infantil, Manoguayabo, en el Municipio de Santo Domingo Oeste	10 - Fondo General	0100 - Fondo General	100 - Tesoro Nacional	100,000

0206 - MINISTERIO DE EDUCACIÓN

Distribución Institución Según Estructura Programática, Fuentes de Financiamiento y Organismo Financiador
Ley de Presupuesto 2026
Valores RD$

CAPÍTULO - SUBCAPÍTULO - ESTRUCTURA PROGRAMÁTICA	FUENTE DE FINANCIAMIENTO	FUENTE ESPECÍFICA	ORGANISMO FINANCIADOR	TOTAL
0206- MINISTERIO DE EDUCACIÓN				**332,030,596,342**
01- MINISTERIO DE EDUCACION				**332,030,596,342**
17- Instalaciones escolares seguras, inclusivas y sostenibles				**13,729,346,870**
03- Construcción y ampliación de planteles escolares (arrastre sorteo 4)				**1,908,347,305**
69- Construcción de 1 Estancias Infantiles en la Provincia de Puerto Plata (Fase 3)				**36,705,189**
0051- Construcción de Una Estancia Infantil, Puerto Plata los Maestros, en el Municipio de Puerto Plata	10 - Fondo General	0100 - Fondo General	100 - Tesoro Nacional	36,705,189
70- Construcción de 2 Estancias Infantiles en la Provincia de Espaillat (Fase 3)				**1,430,268**
0052- Construcción de Una Estancia Infantil, Gaspar Hernandez, en el Municipio de Gaspar Hernández	10 - Fondo General	0100 - Fondo General	100 - Tesoro Nacional	1,430,268
71- Construcción de 2 Estancias Infantiles en la Provincia de Peravia (Fase 3)				**21,449,671**
0051- Construcción de Una Estancia Infantil, Bani 3 Casco Urbano, en el Municipio de Bani	10 - Fondo General	0100 - Fondo General	100 - Tesoro Nacional	20,195,457
0052- Construcción de Una Estancia Infantil, Nizao, en el Municipio de Nizao	10 - Fondo General	0100 - Fondo General	100 - Tesoro Nacional	1,254,214
74- Construcción de 1 Estancias Infantiles en la Provincia de Bahoruco (Fase 3)				**42,518,868**
0051- Construcción de Una Estancia Infantil, Galvan, en el Municipio de Galvan	10 - Fondo General	0100 - Fondo General	100 - Tesoro Nacional	42,518,868
79- Construcción de 1 Estancias Infantiles en la Provincia de Duarte (Fase 3)				**1,466,207**
0051- Construcción de Una Estancia Infantil, Urb. Almanzar, en el Municipio de San Francisco de Macorís	10 - Fondo General	0100 - Fondo General	100 - Tesoro Nacional	1,466,207
80- Construcción de 1 Estancias Infantiles en la Provincia de la Vega (Fase 3)				**19,960,269**
0051- Construcción de Una Estancia Infantil, la Vega (La Alboleda I-Iv), en el Municipio de la Vega	10 - Fondo General	0100 - Fondo General	100 - Tesoro Nacional	19,960,269
81- Construcción de 1 Estancia Infantil en la Provincia de Independencia (Fase 3)				**1,293,193**
0051- Construcción de Una Estancia Infantil, Duverge, en el Municipio de Duverge	10 - Fondo General	0100 - Fondo General	100 - Tesoro Nacional	1,293,193
82- Construcción de 1 Estancias Infantiles en la Provincia de Moseñor Nouel (Fase 3)				**100,000**
0051- Construcción de Una Estancia Infantil, Bonao (Centro de la Ciudad), en el Municipio de Bonao	10 - Fondo General	0100 - Fondo General	100 - Tesoro Nacional	100,000
04- Construcción y ampliación de planteles escolares (arrastre sorteo 1 y 2)				**444,097,755**
11- Construcción de 17 Planteles Escolares en la Provincia Azua				**17,228,026**
0061- Construccion Plantel Juan Pablo Ii Municipio Las Yayas de Viajama	10 - Fondo General	0100 - Fondo General	100 - Tesoro Nacional	4,374,939
0064- Construccion Plantel 19 de Marzo #2 Municipio Peralta	10 - Fondo General	0100 - Fondo General	100 - Tesoro Nacional	5,446,640
0065- Construccion Escuela Básica Pueblo Viejo Municipio Pueblo Viejo	10 - Fondo General	0100 - Fondo General	100 - Tesoro Nacional	2,406,447

0206 - MINISTERIO DE EDUCACIÓN

Distribución Institución Según Estructura Programática, Fuentes de Financiamiento y Organismo Financiador
Ley de Presupuesto 2026
Valores RD$

CAPÍTULO - SUBCAPÍTULO - ESTRUCTURA PROGRAMÁTICA	FUENTE DE FINANCIAMIENTO	FUENTE ESPECÍFICA	ORGANISMO FINANCIADOR	TOTAL
0206- MINISTERIO DE EDUCACIÓN				**332,030,596,342**
01- MINISTERIO DE EDUCACION				**332,030,596,342**
17- Instalaciones escolares seguras, inclusivas y sostenibles				**13,729,346,870**
04- Construcción y ampliación de planteles escolares (arrastre sorteo 1 y 2)				**444,097,755**
11- Construcción de 17 Planteles Escolares en la Provincia Azua				**17,228,026**
0068- Construccion del Plantel el Recodo Municipio Azua	10 - Fondo General	0100 - Fondo General	100 - Tesoro Nacional	5,000,000
13- Ampliación y Rehabilitacion de 12 Planteles Escolares en la Provincia Dajabon				**3,779,637**
0056- Ampliacion Escuela Carlos Gonzalez Nuñez - el Pino, Municipio el Pino	10 - Fondo General	0100 - Fondo General	100 - Tesoro Nacional	2,077,829
0060- Ampliacion Escuela Las Rosas, Municipio Restauracion	10 - Fondo General	0100 - Fondo General	100 - Tesoro Nacional	1,701,808
18- Construcción de 11 Planteles Escolares en la Provincia Hermanas Mirabal				**9,135,638**
0052- Construccion Liceo Maria Dolores Zeno, Municipio Salcedo	10 - Fondo General	0100 - Fondo General	100 - Tesoro Nacional	5,000,000
0056- Construccion Centro Modelo de Inicial, Municipio Salcedo	10 - Fondo General	0100 - Fondo General	100 - Tesoro Nacional	2,573,628
0061- Construccion Politécnico Villa Tapia, Municipio Villa Tapia	10 - Fondo General	0100 - Fondo General	100 - Tesoro Nacional	1,562,010
19- Construcción de 5 Planteles Escolares en la Provincia Hato Mayor				**4,823,521**
0051- Construccion Escuela Básica el Valle, Municipio el Valle	10 - Fondo General	0100 - Fondo General	100 - Tesoro Nacional	1,479,167
0053- Construccion Escuela Básica los Hatillos, Municipio Hato Mayor	10 - Fondo General	0100 - Fondo General	100 - Tesoro Nacional	1,509,065
0054- Construccion Escuela Básica Villa Ortega, Municipio Hato Mayor	10 - Fondo General	0100 - Fondo General	100 - Tesoro Nacional	1,835,289
21- Ampliación y Rehabilitacion de 10 Planteles Escolares en la Provincia la Altagracia				**6,799,536**
0051- Ampliacion Escuela Juan Xxiii, Municipio Higuey	10 - Fondo General	0100 - Fondo General	100 - Tesoro Nacional	1,400,000
0053- Ampliacion Escuela San Vicente de Paul, Municipio Higuey	10 - Fondo General	0100 - Fondo General	100 - Tesoro Nacional	1,840,000
0059- Ampliacion Escuela Boca de Chavón, Municipio San Rafael del Yuma	10 - Fondo General	0100 - Fondo General	100 - Tesoro Nacional	3,559,536
22- Construcción de 35 Planteles Escolares en la Provincia la Vega				**21,819,316**
0051- Construccion Escuela Básica Las Flores - Villa Pinales en el Municipio de Constanza	10 - Fondo General	0100 - Fondo General	100 - Tesoro Nacional	2,594,722
0053- Construccion Escuela Básica la Sabina en el Municipio de Constanza	10 - Fondo General	0100 - Fondo General	100 - Tesoro Nacional	1,706,725
0054- Construccion Escuela Básica - Barrio el Cercado en el Municipio de Constanza	10 - Fondo General	0100 - Fondo General	100 - Tesoro Nacional	5,616,054
0056- Construccion Escuela Básica Jarabacoa Suroeste en el Municipio de Jarabacoa	10 - Fondo General	0100 - Fondo General	100 - Tesoro Nacional	4,579,852
0057- Construccion Escuela Básica Jarabacoa Norte en el Municipio de Jarabacoa	10 - Fondo General	0100 - Fondo General	100 - Tesoro Nacional	1,359,518

0206 - MINISTERIO DE EDUCACIÓN

Distribución Institución Según Estructura Programática, Fuentes de Financiamiento y Organismo Financiador
Ley de Presupuesto 2026
Valores RD$

CAPÍTULO - SUBCAPÍTULO - ESTRUCTURA PROGRAMÁTICA	FUENTE DE FINANCIAMIENTO	FUENTE ESPECÍFICA	ORGANISMO FINANCIADOR	TOTAL
0206- MINISTERIO DE EDUCACIÓN				**332,030,596,342**
01- MINISTERIO DE EDUCACION				**332,030,596,342**
17- Instalaciones escolares seguras, inclusivas y sostenibles				**13,729,346,870**
04- Construcción y ampliación de planteles escolares (arrastre sorteo 1 y 2)				**444,097,755**
22- Construcción de 35 Planteles Escolares en la Provincia la Vega				**21,819,316**
0058- Construccion Liceo Buena Vista en el Municipio de Jarabacoa	10 - Fondo General	0100 - Fondo General	100 - Tesoro Nacional	1,185,304
0071- Construccion Plantel Las Cañas en el Municipio de la Vega	10 - Fondo General	0100 - Fondo General	100 - Tesoro Nacional	1,948,654
0072- Construccion Plantel Jamo Arriba en el Municipio de la Vega	10 - Fondo General	0100 - Fondo General	100 - Tesoro Nacional	202,830
0074- Construccion Escuela Básica Bayacanes en el Municipio de la Vega	10 - Fondo General	0100 - Fondo General	100 - Tesoro Nacional	1,140,000
0083- Construccion Liceo Sabaneta-Rancho Viejo en el Municipio de la Vega	10 - Fondo General	0100 - Fondo General	100 - Tesoro Nacional	1,485,657
23- Construcción de 12 Planteles Escolares en la Provincia la Altagracia				**29,017,934**
0053- Construccion Escuela Basica la Otra Banda 1, Municipio Higuey	10 - Fondo General	0100 - Fondo General	100 - Tesoro Nacional	1,381,529
0060- Construccion Centro Modelo de Inicial, Municipio San Rafael del Yuma	10 - Fondo General	0100 - Fondo General	100 - Tesoro Nacional	6,710,439
0061- Construccion Escuela Básica Higuey 1, Municipio Higuey	10 - Fondo General	0100 - Fondo General	100 - Tesoro Nacional	1,797,365
0063- Construcción Plantel Educativo Liceo el Guanito, Municipio Higüey, Provincia la Altagracia	10 - Fondo General	0100 - Fondo General	100 - Tesoro Nacional	19,128,601
24- Construcción de 12 Planteles Escolares en la Provincia Maria Trinidad Sanchez				**13,966,319**
0059- Construccion Plantel Dr. Jose Francisco Peña Gomez Municipio Nagua	10 - Fondo General	0100 - Fondo General	100 - Tesoro Nacional	5,000,000
0061- Construccion Escuela Basica Río San Juan 1 Municpio Rio San Juan	10 - Fondo General	0100 - Fondo General	100 - Tesoro Nacional	1,551,879
0068- Construccion Ce Gloria Bido, Municipio Rio San Juan	10 - Fondo General	0100 - Fondo General	100 - Tesoro Nacional	5,000,000
0070- Construccion Basica Zona Sur 4, Municipio Nagua	10 - Fondo General	0100 - Fondo General	100 - Tesoro Nacional	2,414,440
25- Construcción de 11 Planteles Escolares en la Provincia Monseñor Nouel				**2,057,250**
0058- Construccion de Liceo Juma Adentro en el Municipio de Bonao	10 - Fondo General	0100 - Fondo General	100 - Tesoro Nacional	2,057,250
26- Construcción de 9 Planteles Escolares en la Provincia Montecristi				**1,160,000**
0052- Construccion Escuela Básica Castañuela, Municipio Castañuelas	10 - Fondo General	0100 - Fondo General	100 - Tesoro Nacional	1,160,000
30- Construcción de 15 Planteles Escolares en la Provincia Peravia				**1,244,476**
0060- Construccion Escuela Básica el Mani, Municipio Baní	10 - Fondo General	0100 - Fondo General	100 - Tesoro Nacional	1,244,476

0206 - MINISTERIO DE EDUCACIÓN

Distribución Institución Según Estructura Programática, Fuentes de Financiamiento y Organismo Financiador
Ley de Presupuesto 2026
Valores RD$

CAPÍTULO - SUBCAPÍTULO - ESTRUCTURA PROGRAMÁTICA	FUENTE DE FINANCIAMIENTO	FUENTE ESPECÍFICA	ORGANISMO FINANCIADOR	TOTAL
0206- MINISTERIO DE EDUCACIÓN				**332,030,596,342**
01- MINISTERIO DE EDUCACION				**332,030,596,342**
17- Instalaciones escolares seguras, inclusivas y sostenibles				**13,729,346,870**
04- Construcción y ampliación de planteles escolares (arrastre sorteo 1 y 2)				**444,097,755**
32- Construcción de 12 Planteles Escolares en la Provincia Samana				**5,079,880**
0056- Construccion de Escuela Básica Centro de la Ciudad en el Municipio de Samaná	10 - Fondo General	0100 - Fondo General	100 - Tesoro Nacional	2,504,292
0057- Construccion de Escuela Básica Noroeste en el Municipio de Samaná	10 - Fondo General	0100 - Fondo General	100 - Tesoro Nacional	370,436
0062- Construccion de Plantel Rafael Alvarado en el Municipio de Sánchez	10 - Fondo General	0100 - Fondo General	100 - Tesoro Nacional	2,205,152
33- Construcción de 43 Planteles Escolares en la Provincia San Cristobal				**5,472,250**
0069- Construccion Plantel Escolar Villegas, Municipio San Cristobal	10 - Fondo General	0100 - Fondo General	100 - Tesoro Nacional	920,135
0070- Construccion Escuela Básica Pueblo Nuevo-Lavapiés, Municipio San Cristobal	10 - Fondo General	0100 - Fondo General	100 - Tesoro Nacional	1,721,495
0085- Construccion Escuela Básica Villa Altagracia 1, Municipio Villa Altagracia	10 - Fondo General	0100 - Fondo General	100 - Tesoro Nacional	1,721,495
0098- Construccion Escuela Básica los Brujan, Municipio Yaguate	10 - Fondo General	0100 - Fondo General	100 - Tesoro Nacional	1,109,125
34- Construcción de 18 Planteles Escolares en la Provincia San Juan				**2,273,773**
0052- Construccion Plantel Prof. Fidias Montero - el Jobito, Municipio el Cercado	10 - Fondo General	0100 - Fondo General	100 - Tesoro Nacional	1,089,165
0056- Construccion Liceo Carrera de Yegua, Municipio Las Matas de Farfan	10 - Fondo General	0100 - Fondo General	100 - Tesoro Nacional	1,184,608
36- Construcción de 16 Planteles Escolares en la Provincia San Pedro de Macoris				**2,347,098**
0052- Construccion Escuela Básica Consuelo 3, Municipio Consuelo	10 - Fondo General	0100 - Fondo General	100 - Tesoro Nacional	1,210,404
0055- Construccion Escuela Básica Guayacanes 1, Municipio Guayacanes	10 - Fondo General	0100 - Fondo General	100 - Tesoro Nacional	265,336
0063- Construccion Escuela Básica Angelina, Municipio San Pedro de Macoris	10 - Fondo General	0100 - Fondo General	100 - Tesoro Nacional	871,358
38- Construcción de 46 Planteles Escolares en la Provincia Santiago				**14,398,867**
0051- Construccion Liceo Juncalito Abajo, Municipio Janico	10 - Fondo General	0100 - Fondo General	100 - Tesoro Nacional	1,140,296
0079- Construccion Liceo Las Charcas, Municipio Santiago	10 - Fondo General	0100 - Fondo General	100 - Tesoro Nacional	3,396,292
0081- Construccion Liceo Pekin Adentro, Municipio Santiago	10 - Fondo General	0100 - Fondo General	100 - Tesoro Nacional	1,475,623
0092- Construccion Escuela Básica Navarrete 3, Municipio Villa Bisono	10 - Fondo General	0100 - Fondo General	100 - Tesoro Nacional	5,000,000
0099- Constrcción Ce Juan Antonio Alix en el Municipio Santiago	10 - Fondo General	0100 - Fondo General	100 - Tesoro Nacional	1,200,000
0104- Construcción Liceo del Caimito en el Municipio de Janico	10 - Fondo General	0100 - Fondo General	100 - Tesoro Nacional	2,186,656

0206 - MINISTERIO DE EDUCACIÓN

Distribución Institución Según Estructura Programática, Fuentes de Financiamiento y Organismo Financiador
Ley de Presupuesto 2026
Valores RD$

CAPÍTULO - SUBCAPÍTULO - ESTRUCTURA PROGRAMÁTICA	FUENTE DE FINANCIAMIENTO	FUENTE ESPECÍFICA	ORGANISMO FINANCIADOR	TOTAL
0206- MINISTERIO DE EDUCACIÓN				**332,030,596,342**
01- MINISTERIO DE EDUCACION				**332,030,596,342**
17- Instalaciones escolares seguras, inclusivas y sostenibles				**13,729,346,870**
04- Construcción y ampliación de planteles escolares (arrastre sorteo 1 y 2)				**444,097,755**
39- Construcción de 78 Planteles Escolares en la Provincia Santo Domingo				**12,000,000**
0054- Construccion Liceo la Caleta 1 Municipio Boca Chica	10 - Fondo General	0100 - Fondo General	100 - Tesoro Nacional	5,000,000
0070- Construccionliceo Pantoja 1 Municipio los Alcarrizos	10 - Fondo General	0100 - Fondo General	100 - Tesoro Nacional	7,000,000
40- Construcción de 13 Planteles Escolares en la Provincia Valverde				**7,507,685**
0054- Construccion Escuela Básica Esperanza Nort-Noroeste, Municipio de Esperanza.	10 - Fondo General	0100 - Fondo General	100 - Tesoro Nacional	2,574,726
0055- Construccion Liceo Este Esperanza, Municipio Ezperanza	10 - Fondo General	0100 - Fondo General	100 - Tesoro Nacional	2,569,878
0059- Construcccion Liceo Mao, Municipio de Mao	10 - Fondo General	0100 - Fondo General	100 - Tesoro Nacional	1,064,749
0061- Construcccion Escuela Básica Guatapanal, Municipio de Mao	10 - Fondo General	0100 - Fondo General	100 - Tesoro Nacional	1,298,332
41- Ampliación y Rehabilitacion de 17 Planteles Escolares en la Provincia Azua				**3,955,517**
0063- Ampliacion Escuela los Ladrillos, Municipio Sabana Yegua	10 - Fondo General	0100 - Fondo General	100 - Tesoro Nacional	1,768,348
0069- Ampliacion Escuela Tvc. Valentin Garcia Municipio Padre Las Casas	10 - Fondo General	0100 - Fondo General	100 - Tesoro Nacional	2,187,169
42- Ampliación y Rehabilitacion de 8 Planteles Escolares en la Provinciahato Mayor				**1,380,000**
0052- Ampliacion Escuela el Valle, Municipio el Valle	10 - Fondo General	0100 - Fondo General	100 - Tesoro Nacional	1,080,000
0058- Ampliacion Escuela Las Cañitas, Municipio Sabana de la Mar	10 - Fondo General	0100 - Fondo General	100 - Tesoro Nacional	300,000
44- Construcción de 10 Planteles Escolares en la Provincia la Romana				**7,970,896**
0054- Construccion Liceo Barrio San Georges (Pica Piedra) , Municipio la Romana	10 - Fondo General	0100 - Fondo General	100 - Tesoro Nacional	1,647,567
0057- Construccion Escuela Liceo la Caleta - Benjamin, Municipio la Romana	10 - Fondo General	0100 - Fondo General	100 - Tesoro Nacional	5,000,000
0059- Construccion Escuela Básica la Sabanita, Municipio Villa Hermosa	10 - Fondo General	0100 - Fondo General	100 - Tesoro Nacional	1,323,329
45- Ampliación y Rehabilitacion de 9 Planteles Escolares en la Provincia Maria Trinidad Sanchez				**3,229,167**
0051- Ampliacion Escuela Payita, Municipio Cabrera	10 - Fondo General	0100 - Fondo General	100 - Tesoro Nacional	1,202,488
0055- Ampliacion Escuela Pedro Maria Burgos, Municipio Nagua	10 - Fondo General	0100 - Fondo General	100 - Tesoro Nacional	2,026,679
47- Construcción de 3 Planteles Escolares en la Provincia Dajabon				**4,228,542**
0051- Construccion Escuela Básica Nordeste Municipio Dajabon	10 - Fondo General	0100 - Fondo General	100 - Tesoro Nacional	4,228,542

0206 - MINISTERIO DE EDUCACIÓN

Distribución Institución Según Estructura Programática, Fuentes de Financiamiento y Organismo Financiador
Ley de Presupuesto 2026
Valores RD$

CAPÍTULO - SUBCAPÍTULO - ESTRUCTURA PROGRAMÁTICA	FUENTE DE FINANCIAMIENTO	FUENTE ESPECÍFICA	ORGANISMO FINANCIADOR	TOTAL
0206- MINISTERIO DE EDUCACIÓN				**332,030,596,342**
01- MINISTERIO DE EDUCACION				**332,030,596,342**
17- Instalaciones escolares seguras, inclusivas y sostenibles				**13,729,346,870**
04- Construcción y ampliación de planteles escolares (arrastre sorteo 1 y 2)				**444,097,755**
49- Construcción de 26 Planteles Escolares en el Distrito Nacional				**2,945,047**
0051- Construccion Escuela Básica Guayubín Municipio Santo Domingo de Guzman	10 - Fondo General	0100 - Fondo General	100 - Tesoro Nacional	1,870,413
0072- Construccion Liceo los Paralejos Municipio Santo Domingo de Guzman	10 - Fondo General	0100 - Fondo General	100 - Tesoro Nacional	1,074,634
50- Ampliación y Rehabilitacion de 29 Planteles Escolares en la Provincia Duarte				**5,295,987**
0060- Ampliacion Escuela Flerida Hernandez en el Municipio Las Guaranas	10 - Fondo General	0100 - Fondo General	100 - Tesoro Nacional	195,987
0064- Ampliacion Escuela Ana Celeste Fernández en el Municipio San Fco. de Macorís	10 - Fondo General	0100 - Fondo General	100 - Tesoro Nacional	5,000,000
0079- Ampliacion Escuela la Reforma en el Municipio Villa Riva	10 - Fondo General	0100 - Fondo General	100 - Tesoro Nacional	100,000
51- Ampliación y Rehabilitacion de 12 Planteles Escolares en la Provincia Elias Piña				**8,856,691**
0053- Ampliacion Escuelo Hermnos Puello en el Municipio Comendador	10 - Fondo General	0100 - Fondo General	100 - Tesoro Nacional	1,693,169
0059- Ampliacion Escuela Juan Cano en el Municipio Comendador	10 - Fondo General	0100 - Fondo General	100 - Tesoro Nacional	1,158,810
0062- Ampliacion Escuel Maria Trinidad Sanchez en el Municipio Juan Santiago	10 - Fondo General	0100 - Fondo General	100 - Tesoro Nacional	6,004,712
54- Ampliación y Rehabilitacion de 17 Planteles Escolares en la Provincia Hermanas Mirabal				**5,076,540**
0054- Ampliacion Escuela Ana Delia Florentino en el Municipio Salcedo	10 - Fondo General	0100 - Fondo General	100 - Tesoro Nacional	5,000,000
0056- Ampliacion Escuela Agua Fria en el Municipio de Salcedo	10 - Fondo General	0100 - Fondo General	100 - Tesoro Nacional	76,540
57- Ampliación y Rehabilitacion de 22 Planteles Ecolares en la Provincia de la Vega				**17,008,298**
0051- Ampliacion Escuela 14 de Junio en el Municipio Constanza	10 - Fondo General	0100 - Fondo General	100 - Tesoro Nacional	100,000
0054- Ampliacion Escuela Crucero en el Municipio Jarabacoa	10 - Fondo General	0100 - Fondo General	100 - Tesoro Nacional	1,177,563
0055- Ampliacion Escuela Paso Bajito en el Municipio Jarabacoa	10 - Fondo General	0100 - Fondo General	100 - Tesoro Nacional	1,291,386
0057- Ampliacion Escuela Pinar Quemado en el Municipio Jarabacoa	10 - Fondo General	0100 - Fondo General	100 - Tesoro Nacional	1,160,122
0058- Ampliacion Escuela Sabaneta en el Municipio de Jarabacoa	10 - Fondo General	0100 - Fondo General	100 - Tesoro Nacional	100,000
0064- Ampliacion Escuela Burende en el Municipio la Vega	10 - Fondo General	0100 - Fondo General	100 - Tesoro Nacional	1,350,933
0068- Ampliacion Escuela Las Yerbas en el Municipio la Vega	10 - Fondo General	0100 - Fondo General	100 - Tesoro Nacional	1,256,566
0069- Ampliacion Escuela Ana Luisa en el Municipio la Vega	10 - Fondo General	0100 - Fondo General	100 - Tesoro Nacional	2,600,000

0206 - MINISTERIO DE EDUCACIÓN

Distribución Institución Según Estructura Programática, Fuentes de Financiamiento y Organismo Financiador
Ley de Presupuesto 2026
Valores RD$

CAPÍTULO - SUBCAPÍTULO - ESTRUCTURA PROGRAMÁTICA	FUENTE DE FINANCIAMIENTO	FUENTE ESPECÍFICA	ORGANISMO FINANCIADOR	TOTAL
0206- MINISTERIO DE EDUCACIÓN				**332,030,596,342**
01- MINISTERIO DE EDUCACION				**332,030,596,342**
17- Instalaciones escolares seguras, inclusivas y sostenibles				**13,729,346,870**
04- Construcción y ampliación de planteles escolares (arrastre sorteo 1 y 2)				**444,097,755**
57- Ampliación y Rehabilitacion de 22 Planteles Ecolares en la Provincia de la Vega				**17,008,298**
0074- Ampliacion de la Escuela Basica Ernesto Concepcion Luciano en el Municipio la Vega	10 - Fondo General	0100 - Fondo General	100 - Tesoro Nacional	1,680,342
0076- Ampliacion del Liceo Manuel Acevedo Serrano de y Alegria en el Municipio la Vega	10 - Fondo General	0100 - Fondo General	100 - Tesoro Nacional	5,000,000
0079- Ampliacion de la Escuela Basica Aridio de Jesus Concepcion Guerrero en el Municipio la Vega	10 - Fondo General	0100 - Fondo General	100 - Tesoro Nacional	1,291,386
60- Ampliación y Rehabilitacion de 15 Planteles Escolares en la Provincia Monte Plata				**3,759,181**
0053- Ampliacion Escuela Rio Boya, Municipio Monte Plata	10 - Fondo General	0100 - Fondo General	100 - Tesoro Nacional	1,082,109
0054- Ampliacion Escuela la Luisa, Municipio Monte Plata	10 - Fondo General	0100 - Fondo General	100 - Tesoro Nacional	1,400,000
0059- Ampliacion Escuela Francisco del Rosario Sánchez, Municipio Peralvillo	10 - Fondo General	0100 - Fondo General	100 - Tesoro Nacional	1,277,072
63- Ampliación y Rehabilitacion de 15 Planteles Escolares en la Provincia Puerto Plata				**9,225,931**
0056- Ampliacion Escuela Israel Brito en el Municipio de Imbert	10 - Fondo General	0100 - Fondo General	100 - Tesoro Nacional	5,000,000
0057- Ampliacion Escuela Boca de Cabia en el Municipio de Imbert	10 - Fondo General	0100 - Fondo General	100 - Tesoro Nacional	1,128,000
0060- Ampliacion Escuela Concepcion Garcia en Municipio de Puerto Plata	10 - Fondo General	0100 - Fondo General	100 - Tesoro Nacional	1,840,000
0064- Ampliacion Escuela Boca Nueva en el Municipio Villa Montella	10 - Fondo General	0100 - Fondo General	100 - Tesoro Nacional	1,257,931
64- Ampliación y Rehabilitacion de 11 Planteles Escolares e en la Provincia Samana				**1,697,292**
0054- Ampliacion Escuela Santo Capois en el Municipio de Samana	10 - Fondo General	0100 - Fondo General	100 - Tesoro Nacional	1,151,949
0055- Ampliacion Escuela Marcelina Encarnacion en el Municipio de Samana	10 - Fondo General	0100 - Fondo General	100 - Tesoro Nacional	545,343
65- Ampliación y Rehabilitacion de 6 Planteles Escolares en la Provincia Sanchez Ramirez				**3,072,506**
0054- Ampliacion Escuela Juana Dolores Cruz Jerez, Municipio Cotui	10 - Fondo General	0100 - Fondo General	100 - Tesoro Nacional	3,072,506
66- Ampliación y Rehabilitacion de 14 Planteles Escolares en la Provincia San Cristobal				**6,700,450**
0052- Ampliacion Escuela, Jose Altagracia Tejeda - Salome Ureña, Municipio Cambita Garabitos	10 - Fondo General	0100 - Fondo General	100 - Tesoro Nacional	1,920,691
0061- Ampliacion Escuela Isidro Rodriguez, Municipio Villa Altagracia	10 - Fondo General	0100 - Fondo General	100 - Tesoro Nacional	1,087,168
0064- Ampliacion Escuela Moja Cazabe, Municipio Yaguate	10 - Fondo General	0100 - Fondo General	100 - Tesoro Nacional	1,281,435
0068- Ampliacion Basica Sainagua, Municipio San Cristobal	10 - Fondo General	0100 - Fondo General	100 - Tesoro Nacional	2,411,156

0206 - MINISTERIO DE EDUCACIÓN

Distribución Institución Según Estructura Programática, Fuentes de Financiamiento y Organismo Financiador
Ley de Presupuesto 2026
Valores RD$

CAPÍTULO - SUBCAPÍTULO - ESTRUCTURA PROGRAMÁTICA	FUENTE DE FINANCIAMIENTO	FUENTE ESPECÍFICA	ORGANISMO FINANCIADOR	TOTAL
0206- MINISTERIO DE EDUCACIÓN				**332,030,596,342**
01- MINISTERIO DE EDUCACION				**332,030,596,342**
17- Instalaciones escolares seguras, inclusivas y sostenibles				**13,729,346,870**
04- Construcción y ampliación de planteles escolares (arrastre sorteo 1 y 2)				**444,097,755**
68- Ampliación y Rehabilitacion de 16 Planteles Escolares en la Provincia San Juan				**4,841,110**
0053- Ampliacion Escuela Buena Vista del Yaque, Municipio Bohechio	10 - Fondo General	0100 - Fondo General	100 - Tesoro Nacional	1,865,543
0061- Ampliacion Escuela la Jagua, Municipio Las Matas de Farfan	10 - Fondo General	0100 - Fondo General	100 - Tesoro Nacional	1,575,567
0065- Ampliacion Escuela la Siembra, Municipio Las Matas de Farfan	10 - Fondo General	0100 - Fondo General	100 - Tesoro Nacional	1,400,000
69- Ampliación y Rehabilitacion de 16 Planteles Escolares en la Provincia San Pedro de Macoris.				**12,751,040**
0051- Ampliacion Escuela Antonio Paredes Mena en el Municipio Consuelo	10 - Fondo General	0100 - Fondo General	100 - Tesoro Nacional	1,943,218
0052- Ampliacion Escuela Batey Cachena en el Municipio Consuelo	10 - Fondo General	0100 - Fondo General	100 - Tesoro Nacional	5,000,000
0056- Ampliacion Escuela Batey el Jagual en el Municipio Ramón Santana	10 - Fondo General	0100 - Fondo General	100 - Tesoro Nacional	4,000,000
0061- Ampliacion Escuela Esperanza en el Municipio San Pedro de Macorís	10 - Fondo General	0100 - Fondo General	100 - Tesoro Nacional	1,807,822
70- Ampliación y Rehabilitacion de 12 Planteles Escolares en la Provincia Santiago				**1,656,834**
0051- Ampliacion Escuela Rosa Leocadia Pichardo, Municipio Janico	10 - Fondo General	0100 - Fondo General	100 - Tesoro Nacional	456,834
0061- Ampliacion Escuela Dona Inoce, Municipio Tamboril	10 - Fondo General	0100 - Fondo General	100 - Tesoro Nacional	1,200,000
72- Ampliación y Rehabilitacion de 28 Planteles Escolares en la Provincia Santo Domingo				**155,102,429**
0051- Ampliacion Escuela Fancundo Lavatta Ramirez, Pedro Brand	10 - Fondo General	0100 - Fondo General	100 - Tesoro Nacional	15,071,352
0052- Ampliacion Escuela la Estancia, Pedro Brand	10 - Fondo General	0100 - Fondo General	100 - Tesoro Nacional	10,553,137
0058- Ampliacion Escuela Francisco Acosta Garcia - Juan Tomas, Municipio Santo Domingo Norte	10 - Fondo General	0100 - Fondo General	100 - Tesoro Nacional	11,667,876
0065- Ampliacion Escuela Mata San Juan, Municipio Santo Domingo Norte	10 - Fondo General	0100 - Fondo General	100 - Tesoro Nacional	10,117,876
0071- Ampliacion Escuela Formerio Rodriguez, Municipio Boca Chica	10 - Fondo General	0100 - Fondo General	100 - Tesoro Nacional	18,418,426
0072- Ampliacion Escuela el Valiente,Municipio Boca Chica	10 - Fondo General	0100 - Fondo General	100 - Tesoro Nacional	10,117,876
0073- Ampliacion Escuela Poeta Jose Marti, Municipio Boca Chica	10 - Fondo General	0100 - Fondo General	100 - Tesoro Nacional	2,886,530
0076- Ampliacion Escuela Anacaona, Municipio Boca Chica	10 - Fondo General	0100 - Fondo General	100 - Tesoro Nacional	10,117,875
0077- Ampliacion Escuela Casandra Damiron, Municipio Boca Chica	10 - Fondo General	0100 - Fondo General	100 - Tesoro Nacional	10,117,876
0083- Ampliacion Escuela Prof. Mercedes Rafaela Vasquez Municipio Boca Chica	10 - Fondo General	0100 - Fondo General	100 - Tesoro Nacional	10,117,876
0086- Ampliacion Plantel Educativo Basica Jose Reyes, Municipio los Alcarrizos	10 - Fondo General	0100 - Fondo General	100 - Tesoro Nacional	3,667,884

0206 - MINISTERIO DE EDUCACIÓN

Distribución Institución Según Estructura Programática, Fuentes de Financiamiento y Organismo Financiador
Ley de Presupuesto 2026
Valores RD$

CAPÍTULO - SUBCAPÍTULO - ESTRUCTURA PROGRAMÁTICA	FUENTE DE FINANCIAMIENTO	FUENTE ESPECÍFICA	ORGANISMO FINANCIADOR	TOTAL
0206- MINISTERIO DE EDUCACIÓN				**332,030,596,342**
01- MINISTERIO DE EDUCACION				**332,030,596,342**
17- Instalaciones escolares seguras, inclusivas y sostenibles				**13,729,346,870**
04- Construcción y ampliación de planteles escolares (arrastre sorteo 1 y 2)				**444,097,755**
72- Ampliación y Rehabilitacion de 28 Planteles Escolares en la Provincia Santo Domingo				**155,102,429**
0087- Ampliación Plantel Educativo Basica Ruben Valdes Sanchez-Piedra Gorda, Municipio Santo Domingo Norte	10 - Fondo General	0100 - Fondo General	100 - Tesoro Nacional	39,833,795
0088- Ampliación Plantel Educativo Nuestra Señora del Perpetuo Socorro Fard, Municipio Santo Domingo Este	10 - Fondo General	0100 - Fondo General	100 - Tesoro Nacional	2,414,050
73- Ampliación y Rehabilitacion de 5 Planteles Escolares en la Provincia Valverde				**5,000,000**
0053- Ampliacion Escuela Boca de Mao, Esperanza	10 - Fondo General	0100 - Fondo General	100 - Tesoro Nacional	5,000,000
75- Construcción de 11 Planteles Escolares en la Provincia Sanchez Ramirez				**15,240,863**
0052- Construccion Escuela Básica Cotuí 5, Municipio Cotui	10 - Fondo General	0100 - Fondo General	100 - Tesoro Nacional	2,816,657
0054- Construccion Escuela Básica Cotuí 2, Municipio Cotui	10 - Fondo General	0100 - Fondo General	100 - Tesoro Nacional	5,000,000
0060- Construccion Plantel la Bija - Jose Francisco Peña Gomez, Municipio Villa la Mata	10 - Fondo General	0100 - Fondo General	100 - Tesoro Nacional	3,271,807
0061- Construccion Escuela Básica Villa la Mata 1, Municipio Villa la Mata	10 - Fondo General	0100 - Fondo General	100 - Tesoro Nacional	2,237,530
0062- Construccion Liceo Batero	10 - Fondo General	0100 - Fondo General	100 - Tesoro Nacional	1,914,869
77- Ampliación y Rehabilitacion de 18 Planteles Escolares en la Provincia Barahona				**4,992,228**
0057- Ampliacion Escuela el Peñon, Municipio el Peñon	10 - Fondo General	0100 - Fondo General	100 - Tesoro Nacional	1,291,386
0062- Ampliacion Escuela Prof. Irene Acosta, Municipio Fundacion	10 - Fondo General	0100 - Fondo General	100 - Tesoro Nacional	1,204,728
0071- Ampliacion Escuela Basica Guillermo Tono	10 - Fondo General	0100 - Fondo General	100 - Tesoro Nacional	1,204,728
0077- Ampliacion Escuela Basica Cacique Enriquillo, Municipio Barahona	10 - Fondo General	0100 - Fondo General	100 - Tesoro Nacional	1,291,386
05- Construcción y equipamiento de estancias infantiles				**447,199,615**
01- Construcción de 1 Estancia Infantil en la Provincia de Dajabon				**1,214,590**
0051- Construcción de Estancia Infantil en Dajabón, Municipio de Dajabón	10 - Fondo General	0100 - Fondo General	100 - Tesoro Nacional	1,214,590
04- Construcción de 14 Estancias Infantiles de la Provincia Distrito Nacional				**11,961,356**
0051- Construccion de Estancia Infantil Capotillo, Municipio Santo Domingo de Guzman	10 - Fondo General	0100 - Fondo General	100 - Tesoro Nacional	1,310,000
0052- Construccion de Estancia Infantil Cristo Rey 2, Municipio Santo Domingo de Guzman	10 - Fondo General	0100 - Fondo General	100 - Tesoro Nacional	4,392,015
0053- Construccion de Estancia Infantil Cristo Rey, Municipio Santo Domingo de Guzman	10 - Fondo General	0100 - Fondo General	100 - Tesoro Nacional	3,119,254
0054- Construccion de Estancia Infantil Domingo Savio, Municipio Santo Domingo de Guzman	10 - Fondo General	0100 - Fondo General	100 - Tesoro Nacional	655,000

0206 - MINISTERIO DE EDUCACIÓN

Distribución Institución Según Estructura Programática, Fuentes de Financiamiento y Organismo Financiador
Ley de Presupuesto 2026
Valores RD$

CAPÍTULO - SUBCAPÍTULO - ESTRUCTURA PROGRAMÁTICA	FUENTE DE FINANCIAMIENTO	FUENTE ESPECÍFICA	ORGANISMO FINANCIADOR	TOTAL
0206- MINISTERIO DE EDUCACIÓN				**332,030,596,342**
01- MINISTERIO DE EDUCACION				**332,030,596,342**
17- Instalaciones escolares seguras, inclusivas y sostenibles				**13,729,346,870**
05- Construcción y equipamiento de estancias infantiles				**447,199,615**
04- Construcción de 14 Estancias Infantiles de la Provincia Distrito Nacional				**11,961,356**
0055- Construccion de Estancia Infantil Gualey, Municipio Santo Domingo de Guzman	10 - Fondo General	0100 - Fondo General	100 - Tesoro Nacional	1,310,000
0062- Construccion de Estancia Infantil Simon Bolivar, Municipio Santo Domingo de Guzman	10 - Fondo General	0100 - Fondo General	100 - Tesoro Nacional	100,000
0063- Construccion de Estancia Infantil Villa Francisca, Municipio Santo Domingo de Guzman	10 - Fondo General	0100 - Fondo General	100 - Tesoro Nacional	1,075,087
05- Construcción de 4 Estancias Infantiles en la Provincia Duarte				**2,725,489**
0051- Construccion de Estancia Infantil Hermanas Mirabal en el Municipio San Franisco de Macoris	10 - Fondo General	0100 - Fondo General	100 - Tesoro Nacional	2,725,489
09- Construcción de 1 Estancia Infantil en la Provincia Hermanas Mirabal				**100,000**
0051- Construccion de Estancia Infantil Salcedo, en el Municipio Salcedo	10 - Fondo General	0100 - Fondo General	100 - Tesoro Nacional	100,000
10- Construcción 4 Estancias Infantiles en la Provincia de la Romana				**6,006,277**
0051- Consrtruccion Estancia Infantil los Mulos, Municipio de la Romana	10 - Fondo General	0100 - Fondo General	100 - Tesoro Nacional	1,151,392
0053- Construccion Estancia Infantil Savica-Quisqueya, Municipio de la Romana	10 - Fondo General	0100 - Fondo General	100 - Tesoro Nacional	1,055,465
0054- Construccion Estancia Infantil Villa Verde-Zona Franca, Municipio de la Romana	10 - Fondo General	0100 - Fondo General	100 - Tesoro Nacional	3,799,420
11- Construcción de 4 Estancias Infantiles en la Provincia de la Altagracia				**4,096,176**
0052- Construcción de Estancia Infantil Savica, Municipio de Higuey	10 - Fondo General	0100 - Fondo General	100 - Tesoro Nacional	1,596,176
0054- Construcción de Estancia Infantil Villa Cerro, Municipio de Higuey	10 - Fondo General	0100 - Fondo General	100 - Tesoro Nacional	2,500,000
12- Construcción de 1 Estancia Infantil en la Provincia de Hato Mayor				**2,000,000**
0051- Construccion de Estancia Infantil Hato Mayor, Municipio Hato Mayor	10 - Fondo General	0100 - Fondo General	100 - Tesoro Nacional	2,000,000
14- Construcción de 3 Estancias Infantiesl en la Provincia de la Vega				**22,570,732**
0053- Construccion de Estancia Infantil San Martin-Villa Francisca, Municipio la Vega	10 - Fondo General	0100 - Fondo General	100 - Tesoro Nacional	22,570,732
16- Construcción de 5 Estancias Infantiles en la Provincia San Juan				**533,167**
0053- Construccion de Estancia Infantil Las Matas de Farfan, Municio Las Matas de Farfan	10 - Fondo General	0100 - Fondo General	100 - Tesoro Nacional	533,167
17- Construcción de 5 Estancias Infantiles en la Provincia de San Cristobal				**1,552,779**
0051- Construccion de Estancia Infantil Barsequillo-La Cerca, Municipio Bajos de Haina	10 - Fondo General	0100 - Fondo General	100 - Tesoro Nacional	278,677

0206 - MINISTERIO DE EDUCACIÓN

Distribución Institución Según Estructura Programática, Fuentes de Financiamiento y Organismo Financiador
Ley de Presupuesto 2026
Valores RD$

CAPÍTULO - SUBCAPÍTULO - ESTRUCTURA PROGRAMÁTICA	FUENTE DE FINANCIAMIENTO	FUENTE ESPECÍFICA	ORGANISMO FINANCIADOR	TOTAL
0206- MINISTERIO DE EDUCACIÓN				**332,030,596,342**
01- MINISTERIO DE EDUCACION				**332,030,596,342**
17- Instalaciones escolares seguras, inclusivas y sostenibles				**13,729,346,870**
05- Construcción y equipamiento de estancias infantiles				**447,199,615**
17- Construcción de 5 Estancias Infantiles en la Provincia de San Cristobal				**1,552,779**
0052- Construccion de Estancia Infantil Las Flores, Municipio San Cristobal	10 - Fondo General	0100 - Fondo General	100 - Tesoro Nacional	100,000
0055- Construccion de Estancia Infantil Villa Altagracia, Municipio Villa Altagracia	10 - Fondo General	0100 - Fondo General	100 - Tesoro Nacional	1,174,102
18- Construcción de 1 Estancia Infantil en la Provincia de Monte Cristi				**4,247,450**
0051- Construccion de Estacia Infantil Monte Cristi en el Municipio Montecristi	10 - Fondo General	0100 - Fondo General	100 - Tesoro Nacional	4,247,450
19- Construcción de 1 Estancia Infantil en la Provincia de Monte Plata				**1,526,627**
0051- Construccion Estancia Infantil Monte Plata, Municipio de Monte Plata	10 - Fondo General	0100 - Fondo General	100 - Tesoro Nacional	1,526,627
20- Construcción 4 Estancias Infantiles en la Provincia de Puerto Plata				**80,087,356**
0051- Construccion Estancia Infantil en el Avispero, Municipio de De Puerto Plata	10 - Fondo General	0100 - Fondo General	100 - Tesoro Nacional	28,003,983
0052- Construccion Estancia Infantil Padre Granero, Municipio de Puerto Plata	10 - Fondo General	0100 - Fondo General	100 - Tesoro Nacional	50,789,342
0054- Construccion Estancia Infantil Sosua, Municipio de Puerto Plata	10 - Fondo General	0100 - Fondo General	100 - Tesoro Nacional	1,294,031
23- Construcción de 4 Estancias Infantiles en la Provincia de San Pedro de Macoris				**16,726,449**
0051- Construccion de Estancia Infantil Barrio Lindo, Municipio San Pedro de Macoris	10 - Fondo General	0100 - Fondo General	100 - Tesoro Nacional	15,416,449
0052- Construccion de Estancia Infantil Juan Pablo Duarte, Municipio San Pedro de Macoris	10 - Fondo General	0100 - Fondo General	100 - Tesoro Nacional	1,310,000
29- Construcción de 10 Estancias Infantiles en la Provincia Santiago				**4,462,258**
0053- Construccion de Estancia Infantil Espaillat, Municipio Santiago de los Caballeros	10 - Fondo General	0100 - Fondo General	100 - Tesoro Nacional	2,600,000
0054- Construccion de Estancia Infantil Guarabo Abajo, Municipio Santiago de los Caballeros	10 - Fondo General	0100 - Fondo General	100 - Tesoro Nacional	1,662,258
0058- Construccion de Estancia Infantil Navarrete, Municipio de Villa Bisono	10 - Fondo General	0100 - Fondo General	100 - Tesoro Nacional	100,000
0060- Construccion de Estancia Infantil Tamboril, Municipio Tamboril	10 - Fondo General	0100 - Fondo General	100 - Tesoro Nacional	100,000
31- Construcción de 18 Estancias Infantiles en la Provincia Santo Domingo				**44,860,257**
0051- Construccion de Estancia Infantil Alcarrizos-La Salida, Municipio de los Alcarrizos	10 - Fondo General	0100 - Fondo General	100 - Tesoro Nacional	3,898,447
0055- Construccion de Estancia Infantil Guaricano 2, Municipio Santo Domingo Norte	10 - Fondo General	0100 - Fondo General	100 - Tesoro Nacional	36,618,272
0065- Construccion de Estancia Infantil Villa Mella 2, Municipio Santo Domingo Norte	10 - Fondo General	0100 - Fondo General	100 - Tesoro Nacional	3,033,538

0206 - MINISTERIO DE EDUCACIÓN

Distribución Institución Según Estructura Programática, Fuentes de Financiamiento y Organismo Financiador
Ley de Presupuesto 2026
Valores RD$

CAPÍTULO - SUBCAPÍTULO - ESTRUCTURA PROGRAMÁTICA	FUENTE DE FINANCIAMIENTO	FUENTE ESPECÍFICA	ORGANISMO FINANCIADOR	TOTAL
0206- MINISTERIO DE EDUCACIÓN				**332,030,596,342**
01- MINISTERIO DE EDUCACION				**332,030,596,342**
17- Instalaciones escolares seguras, inclusivas y sostenibles				**13,729,346,870**
05- Construcción y equipamiento de estancias infantiles				**447,199,615**
31- Construcción de 18 Estancias Infantiles en la Provincia Santo Domingo				**44,860,257**
0066- Construccion de Estancia Infantil Villa Mella, Municipio Santo Domingo Norte	10 - Fondo General	0100 - Fondo General	100 - Tesoro Nacional	1,310,000
32- Construcción 1 Estancia Infantil en la Provincia de Sanchez Ramirez				**3,750,201**
0051- Construccion Estancia Infantil Cotui, Municipio de Cotui	10 - Fondo General	0100 - Fondo General	100 - Tesoro Nacional	3,750,201
33- Construcción de 8 Estancias Infantiles de la Provincia Distrito Nacional (Fase 2)				**4,629,558**
0054- Construcción de Una Estancia Infantil, Cristo Rey, en el Municipio de Santo Domingo de Guzmán	10 - Fondo General	0100 - Fondo General	100 - Tesoro Nacional	100,000
0055- Construcción de Una Estancia Infantil, Simon Bolivar, en el Municipio de Santo Domingo de Guzmán	10 - Fondo General	0100 - Fondo General	100 - Tesoro Nacional	1,310,000
0056- Construcción de Una Estancia Infantil, Domingo Savio, en el Municipio de Santo Domingo de Guzmán	10 - Fondo General	0100 - Fondo General	100 - Tesoro Nacional	100,000
0057- Construcción de Una Estancia Infantil, los Rios, en el Municipio de Santo Domingo de Guzmán	10 - Fondo General	0100 - Fondo General	100 - Tesoro Nacional	100,000
0058- Construcción de Una Estancia Infantil, Maria Auxiliadora I, en el Municipio de Santo Domingo de Guzmán	10 - Fondo General	0100 - Fondo General	100 - Tesoro Nacional	1,374,291
0060- Construcción de Una Estancia Infantil, Palma Real (Los Girasoles), en el Municipio de Santo Domingo de Guzmán	10 - Fondo General	0100 - Fondo General	100 - Tesoro Nacional	1,645,267
34- Construcción de 36 Estancias Infantiles en la Provincia Santo Domingo (Fase 2)				**74,671,632**
0054- Construcción de Una Estancia Infantil, Andres - Boca Chica 2, en el Municipio de Boca Chica	10 - Fondo General	0100 - Fondo General	100 - Tesoro Nacional	100,000
0055- Construcción de Una Estancia Infantil, la Caleta - Boca Chica 1, en el Municipio de Boca Chica	10 - Fondo General	0100 - Fondo General	100 - Tesoro Nacional	1,597,504
0058- Construcción de Una Estancia Infantil, Barrios Isabelita/ los Mameyes 1, en el Municipio de Santo Domingo Este	10 - Fondo General	0100 - Fondo General	100 - Tesoro Nacional	1,334,547
0059- Construcción de Una Estancia Infantil, Barrios Isabelita/ los 2 Mameyes 2, en el Municipio de Santo Domingo Este	10 - Fondo General	0100 - Fondo General	100 - Tesoro Nacional	20,758,572
0061- Construcción de Una Estancia Infantil, los Mina 2, en el Municipio de Santo Domingo Este	10 - Fondo General	0100 - Fondo General	100 - Tesoro Nacional	1,310,000
0062- Construcción de Una Estancia Infantil, los Tres Brazos 1, en el Municipio de Santo Domingo Este	10 - Fondo General	0100 - Fondo General	100 - Tesoro Nacional	100,000
0063- Construcción de Una Estancia Infantil, los Tres Brazos 2, en el Municipio de Santo Domingo Este	10 - Fondo General	0100 - Fondo General	100 - Tesoro Nacional	100,000

0206 - MINISTERIO DE EDUCACIÓN

Distribución Institución Según Estructura Programática, Fuentes de Financiamiento y Organismo Financiador
Ley de Presupuesto 2026
Valores RD$

CAPÍTULO - SUBCAPÍTULO - ESTRUCTURA PROGRAMÁTICA	FUENTE DE FINANCIAMIENTO	FUENTE ESPECÍFICA	ORGANISMO FINANCIADOR	TOTAL
0206- MINISTERIO DE EDUCACIÓN				**332,030,596,342**
01- MINISTERIO DE EDUCACION				**332,030,596,342**
17- Instalaciones escolares seguras, inclusivas y sostenibles				**13,729,346,870**
05- Construcción y equipamiento de estancias infantiles				**447,199,615**
34- Construcción de 36 Estancias Infantiles en la Provincia Santo Domingo (Fase 2)				**74,671,632**
0064- Construcción de Una Estancia Infantil, el Almirante 2, en el Municipio de Santo Domingo Este	10 - Fondo General	0100 - Fondo General	100 - Tesoro Nacional	4,747,397
0066- Construcción de Una Estancia Infantil, Guaricano 1, en el Municipio de Santo Domingo Norte	10 - Fondo General	0100 - Fondo General	100 - Tesoro Nacional	5,592,969
0068- Construcción de Una Estancia Infantil, Sabana Perdida 1, en el Municipio de Santo Domingo Norte	10 - Fondo General	0100 - Fondo General	100 - Tesoro Nacional	1,075,191
0069- Construcción de Una Estancia Infantil, Sabana Perdida 2, en el Municipio de Santo Domingo Norte	10 - Fondo General	0100 - Fondo General	100 - Tesoro Nacional	2,537,741
0070- Construcción de Una Estancia Infantil, Sabana Perdida 3, en el Municipio de Santo Domingo Norte	10 - Fondo General	0100 - Fondo General	100 - Tesoro Nacional	100,000
0074- Construcción de Una Estancia Infantil, Villa Mella 3, en el Municipio de Santo Domingo Norte	10 - Fondo General	0100 - Fondo General	100 - Tesoro Nacional	1,365,403
0075- Construcción de Una Estancia Infantil, Villa Mella 4, en el Municipio de Santo Domingo Norte	10 - Fondo General	0100 - Fondo General	100 - Tesoro Nacional	1,055,670
0078- Construcción de Una Estancia Infantil, Alcarrizos 3, en el Municipio de los Alcarrizos	10 - Fondo General	0100 - Fondo General	100 - Tesoro Nacional	100,000
0081- Construcción de Una Estancia Infantil, Herrera-Engombe , en el Municipio de Santo Domingo Oeste	10 - Fondo General	0100 - Fondo General	100 - Tesoro Nacional	1,082,639
0082- Construcción de Una Estancia Infantil, Herrera- Duarte- Buenos Aires 1, en el Municipio de Santo Domingo Oeste	10 - Fondo General	0100 - Fondo General	100 - Tesoro Nacional	100,000
0083- Construcción de Una Estancia Infantil, Herrera- Duarte- Buenos Aires 2, en el Municipio de Santo Domingo Oeste	10 - Fondo General	0100 - Fondo General	100 - Tesoro Nacional	1,310,000
0084- Construcción de Una Estancia Infantil, Herrera- el Abanico, en el Municipio de Santo Domingo Oeste	10 - Fondo General	0100 - Fondo General	100 - Tesoro Nacional	30,003,999
0085- Construcción de Una Estancia Infantil, Herrera- el Café, en el Municipio de Santo Domingo Oeste	10 - Fondo General	0100 - Fondo General	100 - Tesoro Nacional	100,000
0086- Construcción de Una Estancia Infantil, Herrera- el Libertador , en el Municipio de Santo Domingo Oeste	10 - Fondo General	0100 - Fondo General	100 - Tesoro Nacional	100,000
0087- Construcción de Una Estancia Infantil, Herrera-La Altagracia, en el Municipio de Santo Domingo Oeste	10 - Fondo General	0100 - Fondo General	100 - Tesoro Nacional	100,000
35- Construcción de 8 Estancias Infantiles en la Provincia Santiago (Fase 2)				**22,538,739**
0053- Construcción de Una Estancia Infantil, Distrito Municipal Hato del Yaque 2, en el Municipio de Santiago	10 - Fondo General	0100 - Fondo General	100 - Tesoro Nacional	1,200,000

0206 - MINISTERIO DE EDUCACIÓN

Distribución Institución Según Estructura Programática, Fuentes de Financiamiento y Organismo Financiador
Ley de Presupuesto 2026
Valores RD$

CAPÍTULO - SUBCAPÍTULO - ESTRUCTURA PROGRAMÁTICA	FUENTE DE FINANCIAMIENTO	FUENTE ESPECÍFICA	ORGANISMO FINANCIADOR	TOTAL
0206- MINISTERIO DE EDUCACIÓN				**332,030,596,342**
01- MINISTERIO DE EDUCACION				**332,030,596,342**
17- Instalaciones escolares seguras, inclusivas y sostenibles				**13,729,346,870**
05- Construcción y equipamiento de estancias infantiles				**447,199,615**
35- Construcción de 8 Estancias Infantiles en la Provincia Santiago (Fase 2)				**22,538,739**
0054- Construcción de Una Estancia Infantil, Bloque Ensanche Bolívar-Ens. Hermanas Mirabal-El Ejido, en el Municipio de Santiago	10 - Fondo General	0100 - Fondo General	100 - Tesoro Nacional	4,953,431
0055- Construcción de Una Estancia Infantil, Barrios los Jazmines - Papayo-Pekin 1, en el Municipio de Santiago	10 - Fondo General	0100 - Fondo General	100 - Tesoro Nacional	3,845,789
0056- Construcción de Una Estancia Infantil, Bloque de Barrios San Jose la Mina-Barrio Lindo, en el Municipio de Santiago	10 - Fondo General	0100 - Fondo General	100 - Tesoro Nacional	100,000
0057- Construcción de Una Estancia Infantil, Bloque de Barrios Reparto Peralta, Yaguita del Pastor, en el Municipio de Santiago	10 - Fondo General	0100 - Fondo General	100 - Tesoro Nacional	12,439,519
37- Construcción de 5 Estancias Infantiles en la Provincia de San Cristobal (Fase 2)				**32,594,339**
0053- Construcción de Una Estancia Infantil, Canastica, en el Municipio de San Cristóbal	10 - Fondo General	0100 - Fondo General	100 - Tesoro Nacional	16,227,558
0054- Construcción de Una Estancia Infantil, Bajos de Haina, en el Municipio de Haina	10 - Fondo General	0100 - Fondo General	100 - Tesoro Nacional	100,000
0057- Construcción Estancia Infantil, Haina, Municipio Bajos de Haina	10 - Fondo General	0100 - Fondo General	100 - Tesoro Nacional	16,266,781
39- Construcción de 3 Estancias Infantiles en la Provincia de San Pedro de Macoris (Fase 2)				**3,216,613**
0053- Construcción de Una Estancia Infantil, San Pedro de Macorís de Macoris (Casco Urbano) , en el Municipio de San Pedro de Macorís	10 - Fondo General	0100 - Fondo General	100 - Tesoro Nacional	833,739
0054- Construcción de Una Estancia Infantil, San Pedro de Macorís de Macoris 1, en el Municipio de San Pedro de Macorís	10 - Fondo General	0100 - Fondo General	100 - Tesoro Nacional	2,382,874
40- Construcción de 2 Estancias Infantiles en la Provincia Duarte (Fase 2)				**1,310,000**
0053- Construcción de Una Estancia Infantil, Bloque de Barrios Hormiguero-Los Jibaritos-Villa Duarte y 24 de Abril, en el Municipio de San Francisco Macorís	10 - Fondo General	0100 - Fondo General	100 - Tesoro Nacional	1,310,000
41- Construcción de 4 Estancias Infantiles en la Provincia de Puerto Plata (Fase 2)				**299,999**
0053- Construcción de Una Estancia Infantil, Puerto Plata 2, en el Municipio de Puerto Plata	10 - Fondo General	0100 - Fondo General	100 - Tesoro Nacional	100,000
0054- Construcción de Una Estancia Infantil, Imbert, en el Municipio de Imbert	10 - Fondo General	0100 - Fondo General	100 - Tesoro Nacional	100,000
0056- Construcción de Una Estancia Infantil, Puerto Plata 1, en el Municipio de Puerto Plata	10 - Fondo General	0100 - Fondo General	100 - Tesoro Nacional	99,999
44- Construcción 2 Estancias Infantiles en la Provincia de Barahona (Fase 2)				**18,131,803**
0051- Construcción de Una Estancia Infantil, Barahona, en el Municipio de Barahona	10 - Fondo General	0100 - Fondo General	100 - Tesoro Nacional	18,131,803

0206 - MINISTERIO DE EDUCACIÓN

Distribución Institución Según Estructura Programática, Fuentes de Financiamiento y Organismo Financiador
Ley de Presupuesto 2026
Valores RD$

CAPÍTULO - SUBCAPÍTULO - ESTRUCTURA PROGRAMÁTICA	FUENTE DE FINANCIAMIENTO	FUENTE ESPECÍFICA	ORGANISMO FINANCIADOR	TOTAL
0206- MINISTERIO DE EDUCACIÓN				**332,030,596,342**
01- MINISTERIO DE EDUCACION				**332,030,596,342**
17- Instalaciones escolares seguras, inclusivas y sostenibles				**13,729,346,870**
05- Construcción y equipamiento de estancias infantiles				**447,199,615**
45- Construcción de 2 Estancias Infantiles en la Provincia Azua (Fase 2)				**1,824,625**
0054- Construcción de Una Estancia Infantil, Azúa 2, en el Municipio de Azúa	10 - Fondo General	0100 - Fondo General	100 - Tesoro Nacional	1,824,625
47- Construcción de 2 Estancias Infantiles en la Provincia de Valverde (Fase 2)				**1,913,319**
0054- Construcción de Una Estancia Infantil, Bloque de Barrios la Compuerta-Buenos Aires-Cañada Piedra, en el Municipio de Mao	10 - Fondo General	0100 - Fondo General	100 - Tesoro Nacional	1,913,319
50- Construcción de 2 Estancias Infatiles en la Provincia de Peravia (Fase 2)				**10,226,229**
0052- Construcción de Una Estancia Infantil, Bani 2, en el Municipio de Bani	10 - Fondo General	0100 - Fondo General	100 - Tesoro Nacional	10,126,229
0053- Construcción de Una Estancia Infantil, Bani 1, en el Municipio de Bani	10 - Fondo General	0100 - Fondo General	100 - Tesoro Nacional	100,000
53- Construcción de 1 Estancia Infantil en la Provincia Hermanas Mirabal (Fase 2)				**20,194,412**
0051- Equipamiento de 2 Estancia Infantil en la Provincia Hermanas Mirabal	10 - Fondo General	0100 - Fondo General	100 - Tesoro Nacional	3,012,118
0053- Construcción de Una Estancia Infantil, Salcedo, en el Municipio de Salcedo	10 - Fondo General	0100 - Fondo General	100 - Tesoro Nacional	17,182,294
55- Construcción de 1 Estancia Infantil en la Provincia de el Seibo (Fase 2)				**1,310,000**
0052- Construcción de Una Estancia Infantil, el Seibo, en el Municipio de el Seibo	10 - Fondo General	0100 - Fondo General	100 - Tesoro Nacional	1,310,000
56- Construcción de 1 Estancia Infantil en la Provincia de Dajabon (Fase 2)				**10,259,585**
0052- Construcción de Una Estancia Infantil, Dajabon, en el Municipio Dajabon	10 - Fondo General	0100 - Fondo General	100 - Tesoro Nacional	10,259,585
57- Construcción de 1 Estancia Infantil en la Provincia de Monte Cristi (Fase 2)				**24,802,615**
0052- Construcción de Una Estancia Infantil, Monte Cristi, en el Municipio de Monte Cristi	10 - Fondo General	0100 - Fondo General	100 - Tesoro Nacional	24,802,615
58- Construcción de 1 Estancia Infantil en la Provincia de Maria Trinidad Sanchez (Fase 2)				**1,123,440**
0052- Construcción de Una Estancia Infantil, Nagua, en el Municipio de Nagua	10 - Fondo General	0100 - Fondo General	100 - Tesoro Nacional	1,123,440
59- Construcción de 2 Estancia Infantil en la Provincia Samana (Fase 2)				**1,581,259**
0052- Construcción de Una Estancia Infantil, Samaná, en el Municipio de Samaná	10 - Fondo General	0100 - Fondo General	100 - Tesoro Nacional	1,097,591
0053- Construcción de Una Estancia Infantil, Las Terrenas, en el Municipio de Las Terrenas	10 - Fondo General	0100 - Fondo General	100 - Tesoro Nacional	483,668
60- Construcción de 1 Estancias Infantiles en la Provincia de Monseñor Nouel (Fase 2)				**2,168,240**
0052- Construcción de Una Estancia Infantil, Bonao, en el Municipio de Bonao	10 - Fondo General	0100 - Fondo General	100 - Tesoro Nacional	2,168,240

0206 - MINISTERIO DE EDUCACIÓN

Distribución Institución Según Estructura Programática, Fuentes de Financiamiento y Organismo Financiador
Ley de Presupuesto 2026
Valores RD$

CAPÍTULO - SUBCAPÍTULO - ESTRUCTURA PROGRAMÁTICA	FUENTE DE FINANCIAMIENTO	FUENTE ESPECÍFICA	ORGANISMO FINANCIADOR	TOTAL
0206- MINISTERIO DE EDUCACIÓN				**332,030,596,342**
01- MINISTERIO DE EDUCACION				**332,030,596,342**
17- Instalaciones escolares seguras, inclusivas y sostenibles				**13,729,346,870**
05- Construcción y equipamiento de estancias infantiles				**447,199,615**
61- Construcción de 2 Estancias Infantiles en la Provincia de Sanchez Ramirez (Fase 2)				**100,000**
0053- Construcción de Una Estancia Infantil, Cotuí 1, en el Municipio de Cotuí	10 - Fondo General	0100 - Fondo General	100 - Tesoro Nacional	100,000
63- Construcción de 1 Estancia Infantil en la Provincia de Bahoruco (Fase 2)				**5,882,044**
0053- Construcción de Una Estancia Infantil, Neiba, en el Municipio de Neiba	10 - Fondo General	0100 - Fondo General	100 - Tesoro Nacional	2,765,677
0054- Construcción Estancia Infantil Villa Jaragua, Municipio Villa Jaragua	10 - Fondo General	0100 - Fondo General	100 - Tesoro Nacional	3,116,367
06- Construcción y ampliación de planteles escolares para el nivel inicial en la región Cibao				**201,247,620**
01- Ampliación del Plantel Educativo para Inicial Hermanas Mirabal, Municipio Salcedo, Provincia Hermanas Mirabal.				**2,758,819**
0051- Construcción de 3 Aulas para Inicial en el Plantel Educativo Hermanas Mirabal, Municipio Salcedo, Provincia Hermanas Mirabal.	10 - Fondo General	0100 - Fondo General	100 - Tesoro Nacional	2,758,819
02- Ampliación del Plantel Educativo para Inicial Antonio Espaillat, Municipio Salcedo, Provincia Hermanas Mirabal.				**1,148,800**
0051- Construcción de 1 Aulas para Inicial en el Plantel Educativo Antonio Espaillat, Municipio Salcedo, Provincia Hermanas Mirabal.	10 - Fondo General	0100 - Fondo General	100 - Tesoro Nacional	1,148,800
03- Ampliación del Plantel Educativo para Inicial Prof. José Ramón Liriano Tejada, Municipio Salcedo, Provincia Hermanas Mirabal.				**1,812,675**
0051- Construcción de 1 Aulas para Inicial en el Plantel Educativo Prof. José Ramón Liriano Tejada, Municipio Salcedo, Provincia Hermanas Mirabal.	10 - Fondo General	0100 - Fondo General	100 - Tesoro Nacional	1,812,675
04- Ampliación del Plantel Educativo para Inicial Juan Bautista de la Cruz, Municipio Villa Tapia, Provincia Hermanas Mirabal.				**1,145,591**
0051- Construcción de 2 Aulas para Inicial en el Plantel Educativo Juan Bautista de la Cruz, Municipio Villa Tapia, Provincia Hermanas Mirabal.	10 - Fondo General	0100 - Fondo General	100 - Tesoro Nacional	1,145,591
05- Ampliación del Plantel Educativo para Inicial el Ranchito, Municipio Villa Tapia, Provincia Hermanas Mirabal.				**1,488,375**
0051- Construcción de 1 Aulas para Inicial en el Plantel Educativo el Ranchito, Municipio Villa Tapia, Provincia Hermanas Mirabal.	10 - Fondo General	0100 - Fondo General	100 - Tesoro Nacional	1,488,375
06- Ampliación del Plantel Educativo para Inicial María Alejandrina Pichardo, Municipio Villa Riva, Provincia Duarte.				**1,931,173**
0051- Construcción de 3 Aulas para Inicial en el Plantel Educativo María Alejandrina Pichardo, Municipio Villa Riva, Provincia Duarte.	10 - Fondo General	0100 - Fondo General	100 - Tesoro Nacional	1,931,173

0206 - MINISTERIO DE EDUCACIÓN

Distribución Institución Según Estructura Programática, Fuentes de Financiamiento y Organismo Financiador
Ley de Presupuesto 2026
Valores RD$

CAPÍTULO - SUBCAPÍTULO - ESTRUCTURA PROGRAMÁTICA	FUENTE DE FINANCIAMIENTO	FUENTE ESPECÍFICA	ORGANISMO FINANCIADOR	TOTAL
0206- MINISTERIO DE EDUCACIÓN				**332,030,596,342**
01- MINISTERIO DE EDUCACION				**332,030,596,342**
17- Instalaciones escolares seguras, inclusivas y sostenibles				**13,729,346,870**
06- Construcción y ampliación de planteles escolares para el nivel inicial en la región Cibao				**201,247,620**
07- Ampliación del Plantel Educativo para Inicial Altagracia Grullón, Municipio San Francisco de Macorís, Provincia Duarte.				**5,744,000**
0051- Construcción de 1 Aulas para Inicial en el Plantel Educativo Altagracia Grullón, Municipio San Francisco de Macorís, Provincia Duarte.	10 - Fondo General	0100 - Fondo General	100 - Tesoro Nacional	5,744,000
08- Ampliación del Plantel Educativo para Inicial Pablita Polanco Rodríguez, Municipio Villa Riva, Provincia Duarte.				**12,640,275**
0051- Construcción de 4 Aulas para Inicial en el Plantel Educativo Pablita Polanco Rodríguez, Municipio Villa Riva, Provincia Duarte.	10 - Fondo General	0100 - Fondo General	100 - Tesoro Nacional	12,640,275
09- Ampliación del Plantel Educativo para Inicial Eliseo Grullón, Municipio Nagua, Provincia María Trinidad Sánchez.				**1,651,551**
0051- Construcción de 2 Aulas para Inicial en el Plantel Educativo Eliseo Grullón, Municipio Nagua, Provincia María Trinidad Sánchez.	10 - Fondo General	0100 - Fondo General	100 - Tesoro Nacional	1,651,551
10- Ampliación del Plantel Educativo para Inicial Prof. Francisco María Vásquez, Municipio Nagua, Provincia María Trinidad Sánchez.				**1,620,111**
0051- Construcción de 1 Aulas para Inicial en el Plantel Educativo Prof. Francisco María Vásquez, Municipio Nagua, Provincia María Trinidad Sánchez.	10 - Fondo General	0100 - Fondo General	100 - Tesoro Nacional	1,620,111
11- Ampliación del Plantel Educativo para Inicial Julia Martínez, Municipio Nagua, Provincia María Trinidad Sánchez.				**1,157,222**
0051- Construcción de 1 Aulas para Inicial en el Plantel Educativo Julia Martínez, Municipio Nagua, Provincia María Trinidad Sánchez.	10 - Fondo General	0100 - Fondo General	100 - Tesoro Nacional	1,157,222
12- Ampliación del Plantel Educativo para Inicial la Lometa de Las Gordas, Municipio Nagua, Provincia María Trinidad Sánchez.				**1,514,767**
0051- Construcción de 1 Aulas para Inicial en el Plantel Educativo la Lometa de Las Gordas, Municipio Nagua, Provincia María Trinidad Sánchez.	10 - Fondo General	0100 - Fondo General	100 - Tesoro Nacional	1,514,767
13- Ampliación del Plantel Educativo para Inicial Ramón Peralta Pérez, Municipio Cabrera, Provincia María Trinidad Sánchez.				**9,700,392**
0051- Construcción de 3 Aulas para Inicial en el Plantel Educativo Ramón Peralta Pérez, Municipio Cabrera, Provincia María Trinidad Sánchez.	10 - Fondo General	0100 - Fondo General	100 - Tesoro Nacional	9,700,392

0206 - MINISTERIO DE EDUCACIÓN

Distribución Institución Según Estructura Programática, Fuentes de Financiamiento y Organismo Financiador
Ley de Presupuesto 2026
Valores RD$

CAPÍTULO - SUBCAPÍTULO - ESTRUCTURA PROGRAMÁTICA	FUENTE DE FINANCIAMIENTO	FUENTE ESPECÍFICA	ORGANISMO FINANCIADOR	TOTAL
0206- MINISTERIO DE EDUCACIÓN				**332,030,596,342**
01- MINISTERIO DE EDUCACION				**332,030,596,342**
17- Instalaciones escolares seguras, inclusivas y sostenibles				**13,729,346,870**
06- Construcción y ampliación de planteles escolares para el nivel inicial en la región Cibao				**201,247,620**
14- Ampliación del Plantel Educativo para Inicial Adela Balbuena Sánchez, Municipio Río San Juan, Provincia María Trinidad Sánchez.				**4,488,508**
0051- Construcción de 1 Aulas para Inicial en el Plantel Educativo Adela Balbuena Sánchez, Municipio Río San Juan, Provincia María Trinidad Sánchez	10 - Fondo General	0100 - Fondo General	100 - Tesoro Nacional	4,488,508
15- Ampliación del Plantel Educativo para Inicial Ramón Antonio Tejada, Municipio Cabrera, Provincia María Trinidad Sánchez.				**1,281,243**
0051- Construcción de 2 Aulas para Inicial en el Plantel Educativo Ramón Antonio Tejada, Municipio Cabrera, Provincia María Trinidad Sánchez.	10 - Fondo General	0100 - Fondo General	100 - Tesoro Nacional	1,281,243
16- Ampliación del Plantel Educativo para Inicial los Jengibres, Municipio Nagua, Provincia María Trinidad Sánchez.				**1,847,655**
0051- Construcción de 1 Aulas para Inicial en el Plantel Educativo los Jengibres, Municipio Nagua, Provincia María Trinidad Sánchez.	10 - Fondo General	0100 - Fondo General	100 - Tesoro Nacional	1,847,655
17- Ampliación del Plantel Educativo para Inicial Las Veritas, Municipio Samaná, Provincia Samaná.				**1,157,222**
0051- Construcción de 1 Aulas para Inicial en el Plantel Educativo Las Veritas, Municipio Samaná, Provincia Samaná.	10 - Fondo General	0100 - Fondo General	100 - Tesoro Nacional	1,157,222
18- Ampliación del Plantel Educativo para Inicial Eliseo Demorizi, Municipio Samaná, Provincia Samaná.				**2,779,045**
0051- Construcción de 3 Aulas para Inicial en el Plantel Educativo Eliseo Demorizi, Municipio Samaná, Provincia Samaná.	10 - Fondo General	0100 - Fondo General	100 - Tesoro Nacional	2,779,045
19- Ampliación del Plantel Educativo para Inicial Carlos Hilarios Rosa, Municipio Sánchez, Provincia Samaná.				**2,779,045**
0051- Construcción de 3 Aulas para Inicial en el Plantel Educativo Carlos Hilarios Rosa, Municipio Sánchez, Provincia Samaná.	10 - Fondo General	0100 - Fondo General	100 - Tesoro Nacional	2,779,045
20- Ampliación del Plantel Educativo para Inicial Juana Evangelista Maloon, Municipio Sánchez, Provincia Samaná.				**1,651,551**
0051- Construcción de 2 Aulas para Inicial en el Plantel Educativo Juana Evangelista Maloon, Municipio Sánchez, Provincia Samaná.	10 - Fondo General	0100 - Fondo General	100 - Tesoro Nacional	1,651,551
21- Ampliación del Plantel Educativo para Inicial Prof. Altagracia Medina de Brito, Municipio Samaná, Provincia Samaná.				**2,797,336**
0051- Construcción de 2 Aulas para Inicial en el Plantel Educativo Prof. Altagracia Medina de Brito, Municipio Samaná, Provincia Samaná.	10 - Fondo General	0100 - Fondo General	100 - Tesoro Nacional	2,797,336

0206 - MINISTERIO DE EDUCACIÓN

Distribución Institución Según Estructura Programática, Fuentes de Financiamiento y Organismo Financiador
Ley de Presupuesto 2026
Valores RD$

CAPÍTULO - SUBCAPÍTULO - ESTRUCTURA PROGRAMÁTICA	FUENTE DE FINANCIAMIENTO	FUENTE ESPECÍFICA	ORGANISMO FINANCIADOR	TOTAL
0206- MINISTERIO DE EDUCACIÓN				**332,030,596,342**
01- MINISTERIO DE EDUCACION				**332,030,596,342**
17- Instalaciones escolares seguras, inclusivas y sostenibles				**13,729,346,870**
06- Construcción y ampliación de planteles escolares para el nivel inicial en la región Cibao				**201,247,620**
22- Ampliación del Plantel Educativo para Inicial Salustino Morillo, Municipio Tenares, Provincia Hermanas Mirabal.				**2,495,905**
0051- Construcción de 3 Aulas para el Nivel Inicial en el Plantel Educativo Salustino Morillo, Municipio Tenares, Provincia Hermanas Mirabal.	10 - Fondo General	0100 - Fondo General	100 - Tesoro Nacional	2,495,905
23- Ampliación del Plantel Educativo para Inicial Prof. Yrma Altagracia Jorge Cabral, Municipio Tenares, Provincia Hermanas Mirabal.				**1,592,758**
0051- Construcción de 2 Aulas para el Nivel Inicial en el Plantel Educativo Prof. Yrma Altagracia Jorge Cabral, Municipio Tenares, Provincia Hermanas Mirabal.	10 - Fondo General	0100 - Fondo General	100 - Tesoro Nacional	1,592,758
24- Ampliación del Plantel Educativo para Inicial Prof. Trinidad Sánchez Javier, Municipio Tenares, Provincia Hermanas Mirabal.				**2,495,905**
0051- Construcción de 3 Aulas para el Nivel Inicial en el Plantel Educativo Prof. Trinidad Sánchez Javier, Municipio Tenares, Provincia Hermanas Mirabal.	10 - Fondo General	0100 - Fondo General	100 - Tesoro Nacional	2,495,905
25- Ampliación del Plantel Educativo para Inicial María Josefa Gómez, Municipio Salcedo, Provincia Hermanas Mirabal.				**2,495,905**
0051- Construcción de 3 Aulas para el Nivel Inicial en el Plantel Educativo María Josefa Gómez, Municipio Salcedo, Provincia Hermanas Mirabal.	10 - Fondo General	0100 - Fondo General	100 - Tesoro Nacional	2,495,905
26- Ampliación del Plantel Educativo para Inicial Ana Delia Florentino, Municipio Salcedo, Provincia Hermanas Mirabal.				**1,501,732**
0051- Construcción de 2 Aulas para el Nivel Inicial en el Plantel Educativo Ana Delia Florentino, Municipio Salcedo, Provincia Hermanas Mirabal.	10 - Fondo General	0100 - Fondo General	100 - Tesoro Nacional	1,501,732
27- Ampliación del Plantel Educativo para Inicial Jayabo Adentro, Municipio Salcedo, Provincia Hermanas Mirabal.				**1,501,732**
0051- Construcción de 2 Aulas para el Nivel Inicial en el Plantel Educativo Jayabo Adentro, Municipio Salcedo, Provincia Hermanas Mirabal.	10 - Fondo General	0100 - Fondo General	100 - Tesoro Nacional	1,501,732
28- Ampliación del Plantel Educativo para Inicial Mélida Delgado Vda. Pantaleón, Municipio Salcedo, Provincia Hermanas Mirabal.				**5,032,901**
0051- Construcción de 1 Aula para el Nivel Inicial en el Plantel Educativo Mélida Delgado Vda. Pantaleón, Municipio Salcedo, Provincia Hermanas Mirabal.	10 - Fondo General	0100 - Fondo General	100 - Tesoro Nacional	5,032,901

0206 - MINISTERIO DE EDUCACIÓN

Distribución Institución Según Estructura Programática, Fuentes de Financiamiento y Organismo Financiador
Ley de Presupuesto 2026
Valores RD$

CAPÍTULO - SUBCAPÍTULO - ESTRUCTURA PROGRAMÁTICA	FUENTE DE FINANCIAMIENTO	FUENTE ESPECÍFICA	ORGANISMO FINANCIADOR	TOTAL
0206- MINISTERIO DE EDUCACIÓN				**332,030,596,342**
01- MINISTERIO DE EDUCACION				**332,030,596,342**
17- Instalaciones escolares seguras, inclusivas y sostenibles				**13,729,346,870**
06- Construcción y ampliación de planteles escolares para el nivel inicial en la región Cibao				**201,247,620**
29- Ampliación del Plantel Educativo para Inicial Prof. Pedro Antonio Acosta del Orbe, Municipio Pimentel, Provincia Duarte.				**7,596,315**
0051- Construcción de 4 Aulas para el Nivel Inicial en el Plantel Educativo Prof. Pedro Antonio Acosta del Orbe, Municipio Pimentel, Provincia Duarte.	10 - Fondo General	0100 - Fondo General	100 - Tesoro Nacional	7,596,315
30- Ampliación del Plantel Educativo para Inicial Elisa Marrero Acosta, Municipio Pimentel, Provincia Duarte.				**7,656,660**
0051- Construcción de 3 Aulas para el Nivel Inicial en el Plantel Educativo Elisa Marrero Acosta, Municipio Pimentel, Provincia Duarte.	10 - Fondo General	0100 - Fondo General	100 - Tesoro Nacional	7,656,660
31- Ampliación del Plantel Educativo para Inicial Olegario Tenares, Municipio Castillo, Provincia Duarte.				**6,917,773**
0051- Construcción de 3 Aulas para el Nivel Inicial en el Plantel Educativo Olegario Tenares, Municipio Castillo, Provincia Duarte.	10 - Fondo General	0100 - Fondo General	100 - Tesoro Nacional	6,917,773
32- Ampliación del Plantel Educativo para Inicial Luis Alberto Weber, Municipio Eugenio María de Hostos, Provincia Duarte.				**8,273,439**
0051- Construcción de 3 Aulas para el Nivel Inicial en el Plantel Educativo Luis Alberto Weber, Municipio Eugenio María de Hostos, Provincia Duarte.	10 - Fondo General	0100 - Fondo General	100 - Tesoro Nacional	8,273,439
33- Ampliación del Plantel Educativo para Inicial Caobete, Municipio Pimentel, Provincia Duarte.				**4,516,773**
0051- Construcción de 2 Aulas para el Nivel Inicial en el Plantel Educativo Caobete, Municipio Pimentel, Provincia Duarte.	10 - Fondo General	0100 - Fondo General	100 - Tesoro Nacional	4,516,773
34- Ampliación del Plantel Educativo para Inicial Maria Ofelia Serrano de Mora (Doña Fella) - Campeche Arriba, Municipio Pimentel, Provincia Duarte.				**1,088,833**
0051- Construcción de 1 Aula para el Nivel Inicial en el Plantel Educativo Maria Ofelia Serrano de Mora (Doña Fella) -Campeche Arriba, Municipio Pimentel, Provincia Duarte.	10 - Fondo General	0100 - Fondo General	100 - Tesoro Nacional	1,088,833
35- Ampliación del Plantel Educativo para Inicial Ofelia María Amparo Lavandier, Municipio Eugenio María de Hostos, Provincia Duarte.				**1,088,833**
0051- Construcción de 1 Aula para el Nivel Inicial en el Plantel Educativo Ofelia María Amparo Lavandier, Municipio Eugenio María de Hostos, Provincia Duarte.	10 - Fondo General	0100 - Fondo General	100 - Tesoro Nacional	1,088,833

0206 - MINISTERIO DE EDUCACIÓN

Distribución Institución Según Estructura Programática, Fuentes de Financiamiento y Organismo Financiador
Ley de Presupuesto 2026
Valores RD$

CAPÍTULO - SUBCAPÍTULO - ESTRUCTURA PROGRAMÁTICA	FUENTE DE FINANCIAMIENTO	FUENTE ESPECÍFICA	ORGANISMO FINANCIADOR	TOTAL
0206- MINISTERIO DE EDUCACIÓN				**332,030,596,342**
01- MINISTERIO DE EDUCACION				**332,030,596,342**
17- Instalaciones escolares seguras, inclusivas y sostenibles				**13,729,346,870**
06- Construcción y ampliación de planteles escolares para el nivel inicial en la región Cibao				**201,247,620**
36- Ampliación del Plantel Educativo para Inicial Luis Teodosio Molina Albert, Municipio Villa Riva, Provincia Duarte.				**2,506,068**
0051- Construcción de 3 Aulas para el Nivel Inicial en el Plantel Educativo Luis Teodosio Molina Albert, Municipio Villa Riva, Provincia Duarte.	10 - Fondo General	0100 - Fondo General	100 - Tesoro Nacional	2,506,068
37- Ampliación del Plantel Educativo para Inicial Prof. Ana Cristina López Santana, Municipio Villa Riva, Provincia Duarte.				**2,506,068**
0051- Construcción de 3 Aulas para el Nivel Inicial en el Plantel Educativo Prof. Ana Cristina López Santana, Municipio Villa Riva, Provincia Duarte.	10 - Fondo General	0100 - Fondo General	100 - Tesoro Nacional	2,506,068
38- Ampliación del Plantel Educativo para Inicial Guarina García Amparo, Municipio Villa Riva, Provincia Duarte.				**1,519,414**
0051- Construcción de 2 Aulas para el Nivel Inicial en el Plantel Educativo Guarina García Amparo, Municipio Villa Riva, Provincia Duarte.	10 - Fondo General	0100 - Fondo General	100 - Tesoro Nacional	1,519,414
39- Ampliación del Plantel Educativo para Inicial Prof. Asunción Natalia Acosta, Municipio Villa Riva, Provincia Duarte.				**7,597,070**
0051- Construcción de 2 Aulas para el Nivel Inicial en el Plantel Educativo Prof. Asunción Natalia Acosta, Municipio Villa Riva, Provincia Duarte.	10 - Fondo General	0100 - Fondo General	100 - Tesoro Nacional	7,597,070
40- Ampliación del Plantel Educativo para Inicial José Altagracia Antigua Frías, Municipio Arenoso, Provincia Duarte.				**2,884,427**
0051- Construcción de 4 Aulas para el Nivel Inicial en el Plantel Educativo José Altagracia Antigua Frías, Municipio Arenoso, Provincia Duarte.	10 - Fondo General	0100 - Fondo General	100 - Tesoro Nacional	2,884,427
41- Ampliación del Plantel Educativo para Inicial Dr. Joaquín Amparo Balaguer Ricardo, Municipio Villa Riva, Provincia Duarte.				**2,437,449**
0051- Construcción de 3 Aulas para el Nivel Inicial en el Plantel Educativo Dr. Joaquín Amparo Balaguer Ricardo, Municipio Villa Riva, Provincia Duarte.	10 - Fondo General	0100 - Fondo General	100 - Tesoro Nacional	2,437,449
42- Ampliación del Plantel Educativo para Inicial Hungría Espinal Francisco, Municipio Arenoso, Provincia Duarte.				**1,596,112**
0051- Construcción de 2 Aulas para el Nivel Inicial en el Plantel Educativo Hungría Espinal Francisco, Municipio Arenoso, Provincia Duarte.	10 - Fondo General	0100 - Fondo General	100 - Tesoro Nacional	1,596,112
43- Ampliación del Plantel Educativo para Inicial Prof. Heroína Peralta Taveras, Municipio Villa Riva, Provincia Duarte.				**1,595,760**
0051- Construcción de 2 Aulas para el Nivel Inicial en el Plantel Educativo Prof. Heroína Peralta Taveras, Municipio Villa Riva, Provincia Duarte.	10 - Fondo General	0100 - Fondo General	100 - Tesoro Nacional	1,595,760

0206 - MINISTERIO DE EDUCACIÓN

Distribución Institución Según Estructura Programática, Fuentes de Financiamiento y Organismo Financiador
Ley de Presupuesto 2026
Valores RD$

CAPÍTULO - SUBCAPÍTULO - ESTRUCTURA PROGRAMÁTICA	FUENTE DE FINANCIAMIENTO	FUENTE ESPECÍFICA	ORGANISMO FINANCIADOR	TOTAL
0206- MINISTERIO DE EDUCACIÓN				**332,030,596,342**
01- MINISTERIO DE EDUCACION				**332,030,596,342**
17- Instalaciones escolares seguras, inclusivas y sostenibles				**13,729,346,870**
06- Construcción y ampliación de planteles escolares para el nivel inicial en la región Cibao				**201,247,620**
44- Ampliación del Plantel Educativo para Inicial José del Carmen Rodríguez Morel, Municipio Villa Riva, Provincia Duarte.				**1,117,032**
0051- Construcción de 2 Aulas para el Nivel Inicial en el Plantel Educativo José del Carmen Rodríguez Morel, Municipio Villa Riva, Provincia Duarte.	10 - Fondo General	0100 - Fondo General	100 - Tesoro Nacional	1,117,032
45- Ampliación del Plantel Educativo para Inicial Prof. Ercilia Pepín Estrella, Municipio Villa Riva, Provincia Duarte.				**3,401,093**
0051- Construcción de 6 Aulas para el Nivel Inicial en el Plantel Educativo Prof. Ercilia Pepín Estrella, Municipio Villa Riva, Provincia Duarte.	10 - Fondo General	0100 - Fondo General	100 - Tesoro Nacional	3,401,093
46- Ampliación del Plantel Educativo para Inicial María Altagracia Paula, Municipio San Francisco de Macorís, Provincia Duarte.				**3,059,076**
0051- Construcción de 3 Aulas para el Nivel Inicial en el Plantel Educativo María Altagracia Paula, Municipio San Francisco de Macorís, Provincia Duarte.	10 - Fondo General	0100 - Fondo General	100 - Tesoro Nacional	2,413,072
0052- Equipamiento de 3 Aulas para el Nivel Inicial en el Plantel Educativo María Altagracia Paula, Municipio San Francisco de Macorís, Provincia Duarte.	10 - Fondo General	0100 - Fondo General	100 - Tesoro Nacional	646,004
47- Ampliación del Plantel Educativo para Inicial Ana Emilia Abigail Mejía, Municipio San Francisco de Macorís, Provincia Duarte.				**1,559,024**
0051- Construcción de 2 Aulas para el Nivel Inicial en el Plantel Educativo Ana Emilia Abigail Mejía, Municipio San Francisco de Macorís, Provincia Duarte.	10 - Fondo General	0100 - Fondo General	100 - Tesoro Nacional	1,559,024
48- Ampliación del Plantel Educativo para Inicial Padre Luis D` Yanguela, Municipio San Francisco de Macorís, Provincia Duarte.				**1,559,024**
0051- Construcción de 2 Aulas para el Nivel Inicial en el Plantel Educativo Padre Luis D` Yanguela, Municipio San Francisco de Macorís, Provincia Duarte.	10 - Fondo General	0100 - Fondo General	100 - Tesoro Nacional	1,559,024
49- Ampliación del Plantel Educativo para Inicial Salomé Ureña, Municipio San Francisco de Macorís, Provincia Duarte.				**1,989,693**
0051- Construcción de 2 Aulas para el Nivel Inicial en el Plantel Educativo Salomé Ureña, Municipio San Francisco de Macorís, Provincia Duarte.	10 - Fondo General	0100 - Fondo General	100 - Tesoro Nacional	1,559,024
0052- Equipamiento de 2 Aulas para el Nivel Inicial en el Plantel Educativo Salomé Ureña, Municipio San Francisco de Macorís, Provincia Duarte.	10 - Fondo General	0100 - Fondo General	100 - Tesoro Nacional	430,669

0206 - MINISTERIO DE EDUCACIÓN

Distribución Institución Según Estructura Programática, Fuentes de Financiamiento y Organismo Financiador
Ley de Presupuesto 2026
Valores RD$

CAPÍTULO - SUBCAPÍTULO - ESTRUCTURA PROGRAMÁTICA	FUENTE DE FINANCIAMIENTO	FUENTE ESPECÍFICA	ORGANISMO FINANCIADOR	TOTAL
0206- MINISTERIO DE EDUCACIÓN				**332,030,596,342**
01- MINISTERIO DE EDUCACION				**332,030,596,342**
17- Instalaciones escolares seguras, inclusivas y sostenibles				**13,729,346,870**
06- Construcción y ampliación de planteles escolares para el nivel inicial en la región Cibao				**201,247,620**
50- Ampliación del Plantel Educativo para Inicial Rafael Eduardo Valerio Reyes, Municipio San Francisco de Macorís, Provincia Duarte.				**1,072,941**
0051- Construcción de 1 Aula para el Nivel Inicial en el Plantel Educativo Rafael Eduardo Valerio Reyes, Municipio San Francisco de Macorís, Provincia Duarte.	10 - Fondo General	0100 - Fondo General	100 - Tesoro Nacional	1,072,941
51- Ampliación del Plantel Educativo para Inicial Manuel Aurelio Tavarez Justo (Manolo), Municipio San Francisco de Macorís, Provincia Duarte.				**1,514,599**
0051- Construcción de 2 Aulas para el Nivel Inicial en el Plantel Educativo Manuel Aurelio Tavarez Justo (Manolo), Municipio San Francisco de Macorís, Provincia Duarte.	10 - Fondo General	0100 - Fondo General	100 - Tesoro Nacional	1,514,599
52- Ampliación del Plantel Educativo para Inicial Juan Sánchez Ramírez - Rincón de los Genao, Municipio Las Guáranas, Provincia Duarte.				**1,514,599**
0051- Construcción de 2 Aulas para el Nivel Inicial en el Plantel Educativo Juan Sánchez Ramírez - Rincón de los Genao, Municipio Las Guáranas, Provincia Duarte.	10 - Fondo General	0100 - Fondo General	100 - Tesoro Nacional	1,514,599
55- Ampliación del Plantel Educativo para Inicial Durges María Vargas Vargas, Municipio San Francisco de Macorís, Provincia Duarte.				**1,516,038**
0051- Construcción de 1 Aula para el Nivel Inicial en el Plantel Educativo Durges María Vargas Vargas, Municipio San Francisco de Macorís, Provincia Duarte.	10 - Fondo General	0100 - Fondo General	100 - Tesoro Nacional	1,516,038
56- Ampliación del Plantel Educativo para Inicial Gastón Fernando Deligne, Municipio San Francisco de Macorís, Provincia Duarte.				**1,516,038**
0051- Construcción de 1 Aula para el Nivel Inicial en el Plantel Educativo Gastón Fernando Deligne, Municipio San Francisco de Macorís, Provincia Duarte.	10 - Fondo General	0100 - Fondo General	100 - Tesoro Nacional	1,516,038
57- Ampliación del Plantel Educativo para Inicial José Castillo Reyes, Municipio San Francisco de Macorís, Provincia Duarte.				**5,222,496**
0051- Construcción de 2 Aulas para el Nivel Inicial en el Plantel Educativo José Castillo Reyes, Municipio San Francisco de Macorís, Provincia Duarte.	10 - Fondo General	0100 - Fondo General	100 - Tesoro Nacional	5,222,496
58- Ampliación del Plantel Educativo para Inicial Juan Pablo Duarte, Municipio San Francisco de Macorís, Provincia Duarte.				**1,516,038**
0051- Construcción de 1 Aula para el Nivel Inicial en el Plantel Educativo Juan Pablo Duarte, Municipio San Francisco de Macorís, Provincia Duarte.	10 - Fondo General	0100 - Fondo General	100 - Tesoro Nacional	1,516,038

0206 - MINISTERIO DE EDUCACIÓN

Distribución Institución Según Estructura Programática, Fuentes de Financiamiento y Organismo Financiador
Ley de Presupuesto 2026
Valores RD$

CAPÍTULO - SUBCAPÍTULO - ESTRUCTURA PROGRAMÁTICA	FUENTE DE FINANCIAMIENTO	FUENTE ESPECÍFICA	ORGANISMO FINANCIADOR	TOTAL
0206- MINISTERIO DE EDUCACIÓN				**332,030,596,342**
01- MINISTERIO DE EDUCACION				**332,030,596,342**
17- Instalaciones escolares seguras, inclusivas y sostenibles				**13,729,346,870**
06- Construcción y ampliación de planteles escolares para el nivel inicial en la región Cibao				**201,247,620**
59- Ampliación del Plantel Educativo para Inicial Eugenio Cruz Almánzar, Municipio San Francisco de Macorís, Provincia Duarte.				**8,388,626**
0051- Construcción de 2 Aulas para el Nivel Inicial en el Plantel Educativo Eugenio Cruz Almánzar, Municipio San Francisco de Macorís, Provincia Duarte.	10 - Fondo General	0100 - Fondo General	100 - Tesoro Nacional	7,957,957
0052- Equipamiento de 2 Aulas para el Nivel Inicial en el Plantel Educativo Eugenio Cruz Almánzar, Municipio San Francisco de Macorís, Provincia Duarte.	10 - Fondo General	0100 - Fondo General	100 - Tesoro Nacional	430,669
60- Ampliación del Plantel Educativo para Inicial Prof. Lorenzo Burgos Abreu, Municipio San Francisco de Macorís, Provincia Duarte.				**2,489,491**
0051- Construcción de 3 Aulas para el Nivel Inicial en el Plantel Educativo Prof. Lorenzo Burgos Abreu, Municipio San Francisco de Macorís, Provincia Duarte.	10 - Fondo General	0100 - Fondo General	100 - Tesoro Nacional	2,489,491
61- Ampliación del Plantel Educativo para Inicial Josefa Antonia Perdomo, Municipio San Francisco de Macorís, Provincia Duarte.				**2,489,491**
0051- Construcción de 3 Aulas para el Nivel Inicial en el Plantel Educativo Josefa Antonia Perdomo, Municipio San Francisco de Macorís, Provincia Duarte.	10 - Fondo General	0100 - Fondo General	100 - Tesoro Nacional	2,489,491
62- Ampliación del Plantel Educativo para Inicial Antonio Mena Pantaleón, Municipio San Francisco de Macorís, Provincia Duarte.				**2,489,491**
0051- Construcción de 3 Aulas para el Nivel Inicial en el Plantel Educativo Antonio Mena Pantaleón, Municipio San Francisco de Macorís, Provincia Duarte.	10 - Fondo General	0100 - Fondo General	100 - Tesoro Nacional	2,489,491
63- Ampliación del Plantel Educativo para Inicial Ercilio García Bencosme, Municipio San Francisco de Macorís, Provincia Duarte.				**1,077,476**
0051- Construcción de 1 Aula para el Nivel Inicial en el Plantel Educativo Ercilio García Bencosme, Municipio San Francisco de Macorís, Provincia Duarte.	10 - Fondo General	0100 - Fondo General	100 - Tesoro Nacional	1,077,476
64- Ampliación del Plantel Educativo para Inicial Armando Antonio García Jiménez, Municipio San Francisco de Macorís, Provincia Duarte.				**1,077,476**
0051- Construcción de 1 Aula para el Nivel Inicial en el Plantel Educativo Armando Antonio García Jiménez, Municipio San Francisco de Macorís, Provincia Duarte.	10 - Fondo General	0100 - Fondo General	100 - Tesoro Nacional	1,077,476

0206 - MINISTERIO DE EDUCACIÓN

Distribución Institución Según Estructura Programática, Fuentes de Financiamiento y Organismo Financiador
Ley de Presupuesto 2026
Valores RD$

CAPÍTULO - SUBCAPÍTULO - ESTRUCTURA PROGRAMÁTICA	FUENTE DE FINANCIAMIENTO	FUENTE ESPECÍFICA	ORGANISMO FINANCIADOR	TOTAL
0206- MINISTERIO DE EDUCACIÓN				**332,030,596,342**
01- MINISTERIO DE EDUCACION				**332,030,596,342**
17- Instalaciones escolares seguras, inclusivas y sostenibles				**13,729,346,870**
06- Construcción y ampliación de planteles escolares para el nivel inicial en la región Cibao				**201,247,620**
65- Ampliación del Plantel Educativo para Inicial María del Consuelo Garrido, Municipio San Francisco de Macorís, Provincia Duarte.				**1,508,467**
0051- Construcción de 1 Aula para el Nivel Inicial en el Plantel Educativo María del Consuelo Garrido, Municipio San Francisco de Macorís, Provincia Duarte.	10 - Fondo General	0100 - Fondo General	100 - Tesoro Nacional	1,508,467
67- Ampliación del Plantel Educativo para Inicial Antonio Villar, Municipio Villa Tapia, Provincia Hermanas Mirabal.				**1,508,467**
0051- Construcción de 1 Aula para el Nivel Inicial en el Plantel Educativo Antonio Villar, Municipio Villa Tapia, Provincia Hermanas Mirabal.	10 - Fondo General	0100 - Fondo General	100 - Tesoro Nacional	1,508,467
68- Ampliación del Plantel Educativo para Inicial Pedro María Burgos, Municipio Nagua, Provincia Maria Trinidad Sanchez.				**1,080,477**
0051- Construcción de 1 Aula para el Nivel Inicial en el Plantel Educativo Pedro María Burgos, Municipio Nagua, Provincia Maria Trinidad Sánchez.	10 - Fondo General	0100 - Fondo General	100 - Tesoro Nacional	1,080,477
69- Ampliación del Plantel Educativo para Inicial Luis Enrique Augusto Yanguela Gómez , Municipio Nagua, Provincia Maria Trinidad Sanchez.				**1,525,370**
0051- Construcción de 2 Aulas para el Nivel Inicial en el Plantel Educativo Luis Enrique Augusto Yanguela Gómez , Municipio Nagua, Provincia Maria Trinidad Sánchez.	10 - Fondo General	0100 - Fondo General	100 - Tesoro Nacional	1,525,370
70- Ampliación del Plantel Educativo para Inicial Agustín Camilo Henríquez, Municipio Cabrera, Provincia Maria Trinidad Sanchez.				**2,540,116**
0051- Construcción de 3 Aulas para el Nivel Inicial en el Plantel Educativo Agustín Camilo Henríquez, Municipio Cabrera, Provincia Maria Trinidad Sánchez.	10 - Fondo General	0100 - Fondo General	100 - Tesoro Nacional	2,540,116
71- Ampliación del Plantel Educativo para Inicial la Cabirma, Municipio Cabrera, Provincia Maria Trinidad Sanchez.				**270,119**
0051- Construcción de 1 Aula para el Nivel Inicial en el Plantel Educativo la Cabirma, Municipio Cabrera, Provincia Maria Trinidad Sánchez.	10 - Fondo General	0100 - Fondo General	100 - Tesoro Nacional	270,119
72- Ampliación del Plantel Educativo para Inicial Luis Morel, Municipio Santa Bárbara de Samaná, Provincia Samaná.				**1,513,603**
0051- Construcción de 2 Aulas para el Nivel Inicial en el Plantel Educativo Luis Morel, Municipio Samaná, Provincia Samaná.	10 - Fondo General	0100 - Fondo General	100 - Tesoro Nacional	1,513,603

0206 - MINISTERIO DE EDUCACIÓN

Distribución Institución Según Estructura Programática, Fuentes de Financiamiento y Organismo Financiador
Ley de Presupuesto 2026
Valores RD$

CAPÍTULO - SUBCAPÍTULO - ESTRUCTURA PROGRAMÁTICA	FUENTE DE FINANCIAMIENTO	FUENTE ESPECÍFICA	ORGANISMO FINANCIADOR	TOTAL
0206- MINISTERIO DE EDUCACIÓN				**332,030,596,342**
01- MINISTERIO DE EDUCACION				**332,030,596,342**
17- Instalaciones escolares seguras, inclusivas y sostenibles				**13,729,346,870**
06- Construcción y ampliación de planteles escolares para el nivel inicial en la región Cibao				**201,247,620**
73- Ampliación del Plantel Educativo para Inicial Prof. Oneyda Sealy, Municipio Sánchez, Provincia Samana.				**1,098,833**
0051- Construcción de 1 Aula para el Nivel Inicial en el Plantel Educativo Prof. Oneyda Sealy, Municipio Sánchez, Provincia Samaná.	10 - Fondo General	0100 - Fondo General	100 - Tesoro Nacional	1,098,833
74- Ampliación del Plantel Educativo para Inicial Rosa Calcaño Lino, Municipio Sánchez, Provincia Samana.				**1,097,433**
0051- Construcción de 1 Aula para el Nivel Inicial en el Plantel Educativo Rosa Calcaño Lino, Municipio Sánchez, Provincia Samaná.	10 - Fondo General	0100 - Fondo General	100 - Tesoro Nacional	1,097,433
75- Ampliación del Plantel Educativo para Inicial el Pozo, Municipio el Factor, Provincia Maria Trinidad Sanchez.				**1,513,603**
0051- Construcción de 2 Aulas para el Nivel Inicial en el Plantel Educativo el Pozo, Municipio el Factor, Provincia Maria Trinidad Sánchez.	10 - Fondo General	0100 - Fondo General	100 - Tesoro Nacional	1,513,603
76- Ampliación del Plantel Educativo para Inicial Consuelo Paredes, Municipio el Factor, Provincia Maria Trinidad Sanchez.				**1,513,603**
0051- Construcción de 2 Aulas para el Nivel Inicial en el Plantel Educativo Consuelo Paredes, Municipio el Factor, Provincia Maria Trinidad Sánchez.	10 - Fondo General	0100 - Fondo General	100 - Tesoro Nacional	1,513,603
83- Ampliación del Plantel Educativo para Inicial Pedro Mir, Municipio San Francisco de Macorís, Provincia Duarte.				**1,514,599**
0051- Construcción de 4 Aulas para el Nivel Inicial del Plantel Educativo Pedro Mir, Municipios San Francisco de Macorís, Provincia Duarte	10 - Fondo General	0100 - Fondo General	100 - Tesoro Nacional	1,514,599
07- Construcción y ampliación de planteles escolares para el nivel inicial en la región Cibao Noroeste				**260,043,716**
01- Ampliación del Plantel Educativo para Inicial Gozuela, Municipio Pepillo Salcedo, Provincia Monte Cristi.				**3,797,361**
0051- Construcción de 1 Aulas para Inicial en el Plantel Educativo Gozuela, Municipio Pepillo Salcedo, Provincia Monte Cristi.	10 - Fondo General	0100 - Fondo General	100 - Tesoro Nacional	3,797,361
03- Ampliación del Plantel Educativo para Inicial Rosa Smester, Municipio Monte Cristi, Provincia Monte Cristi.				**10,018,924**
0051- Construcción de 4 Aulas para Inicial en el Plantel Educativo Rosa Smester, Municipio Monte Cristi, Provincia Monte Cristi.	10 - Fondo General	0100 - Fondo General	100 - Tesoro Nacional	10,018,924

0206 - MINISTERIO DE EDUCACIÓN

Distribución Institución Según Estructura Programática, Fuentes de Financiamiento y Organismo Financiador
Ley de Presupuesto 2026
Valores RD$

CAPÍTULO - SUBCAPÍTULO - ESTRUCTURA PROGRAMÁTICA	FUENTE DE FINANCIAMIENTO	FUENTE ESPECÍFICA	ORGANISMO FINANCIADOR	TOTAL
0206- MINISTERIO DE EDUCACIÓN				**332,030,596,342**
01- MINISTERIO DE EDUCACION				**332,030,596,342**
17- Instalaciones escolares seguras, inclusivas y sostenibles				**13,729,346,870**
07- Construcción y ampliación de planteles escolares para el nivel inicial en la región Cibao Noroeste				**260,043,716**
04- Ampliación del Plantel Educativo para Inicial Serafina Sánchez, Municipio Monte Cristi, Provincia Monte Cristi.				**4,114,253**
0051- Construcción de 1 Aulas para Inicial en el Plantel Educativo Serafina Sánchez, Municipio Monte Cristi, Provincia Monte Cristi.	10 - Fondo General	0100 - Fondo General	100 - Tesoro Nacional	4,114,253
05- Ampliación del Plantel Educativo para Inicial José Gabriel García, Municipio Pepillo Salcedo, Provincia Monte Cristi.				**1,651,551**
0051- Construcción de 2 Aulas para Inicial en el Plantel Educativo José Gabriel García, Municipio Pepillo Salcedo, Provincia Monte Cristi.	10 - Fondo General	0100 - Fondo General	100 - Tesoro Nacional	1,651,551
06- Ampliación del Plantel Educativo para Inicial Piloto, Municipio Guayubín, Provincia Monte Cristi.				**1,157,222**
0051- Construcción de 1 Aulas para Inicial en el Plantel Educativo Piloto, Municipio Guayubín, Provincia Monte Cristi.	10 - Fondo General	0100 - Fondo General	100 - Tesoro Nacional	1,157,222
07- Ampliación del Plantel Educativo para Inicial la Divisoria, Municipio Guayubín, Provincia Monte Cristi.				**4,123,809**
0051- Construcción de 1 Aulas para Inicial en el Plantel Educativo la Divisoria, Municipio Guayubín, Provincia Monte Cristi.	10 - Fondo General	0100 - Fondo General	100 - Tesoro Nacional	4,123,809
11- Ampliación del Plantel Educativo para Inicial el Pino, Municipio el Pino, Provincia Dajabón.				**3,337,895**
0051- Construcción de 3 Aulas para Inicial en el Plantel Educativo el Pino, Municipio el Pino, Provincia Dajabón.	10 - Fondo General	0100 - Fondo General	100 - Tesoro Nacional	3,337,895
12- Ampliación del Plantel Educativo para Inicial José Antonio Salcedo, Municipio Restauración, Provincia Dajabón.				**1,200,000**
0051- Construcción de 2 Aulas para Inicial en el Plantel Educativo José Antonio Salcedo, Municipio Restauración, Provincia Dajabón.	10 - Fondo General	0100 - Fondo General	100 - Tesoro Nacional	1,200,000
14- Ampliación del Plantel Educativo para Inicial María Auxiliadora, Municipio Mao, Provincia Valverde.				**2,493,291**
0051- Construcción de 3 Aulas para el Nivel Inicial en el Plantel Educativo María Auxiliadora, Municipio Mao, Provincia Valverde.	10 - Fondo General	0100 - Fondo General	100 - Tesoro Nacional	2,493,291
15- Ampliación del Plantel Educativo para Inicial Jhon Fitzgerald Kennedy, Municipio Mao, Provincia Valverde.				**5,076,261**
0051- Construcción de 2 Aulas para el Nivel Inicial en el Plantel Educativo Jhon Fitzgerald Kennedy, Municipio Mao, Provincia Valverde.	10 - Fondo General	0100 - Fondo General	100 - Tesoro Nacional	5,076,261

0206 - MINISTERIO DE EDUCACIÓN

Distribución Institución Según Estructura Programática, Fuentes de Financiamiento y Organismo Financiador
Ley de Presupuesto 2026
Valores RD$

CAPÍTULO - SUBCAPÍTULO - ESTRUCTURA PROGRAMÁTICA	FUENTE DE FINANCIAMIENTO	FUENTE ESPECÍFICA	ORGANISMO FINANCIADOR	TOTAL
0206- MINISTERIO DE EDUCACIÓN				**332,030,596,342**
01- MINISTERIO DE EDUCACION				**332,030,596,342**
17- Instalaciones escolares seguras, inclusivas y sostenibles				**13,729,346,870**
07- Construcción y ampliación de planteles escolares para el nivel inicial en la región Cibao Noroeste				**260,043,716**
16- Ampliación del Plantel Educativo para Inicial Concepción Bona Hernández, Municipio Mao, Provincia Valverde.				**2,493,291**
0051- Construcción de 3 Aulas para el Nivel Inicial en el Plantel Educativo Concepción Bona Hernández, Municipio Mao, Provincia Valverde.	10 - Fondo General	0100 - Fondo General	100 - Tesoro Nacional	2,493,291
17- Ampliación del Plantel Educativo para Inicial Juan Pablo Duarte, Municipio Mao, Provincia Valverde.				**6,794,890**
0051- Construcción de 2 Aulas para el Nivel Inicial en el Plantel Educativo Juan Pablo Duarte, Municipio Mao, Provincia Valverde.	10 - Fondo General	0100 - Fondo General	100 - Tesoro Nacional	6,794,890
18- Ampliación del Plantel Educativo para Inicial Hermanas Mirabal, Municipio Esperanza, Provincia Valverde.				**2,707,082**
0051- Construcción de 4 Aulas para el Nivel Inicial en el Plantel Educativo Hermanas Mirabal, Municipio Esperanza, Provincia Valverde.	10 - Fondo General	0100 - Fondo General	100 - Tesoro Nacional	2,707,082
19- Ampliación del Plantel Educativo para Inicial Cristóbal Colón, Municipio Esperanza, Provincia Valverde.				**12,526,106**
0051- Construcción de 6 Aulas para el Nivel Inicial en el Plantel Educativo Cristóbal Colón, Municipio Esperanza, Provincia Valverde.	10 - Fondo General	0100 - Fondo General	100 - Tesoro Nacional	12,526,106
20- Ampliación del Plantel Educativo para Inicial Prof. María Luisa Abreu Guzmán , Municipio Esperanza, Provincia Valverde.				**9,502,603**
0051- Construcción de 4 Aulas para el Nivel Inicial en el Plantel Educativo Prof. María Luisa Abreu Guzmán , Municipio Esperanza, Provincia Valverde.	10 - Fondo General	0100 - Fondo General	100 - Tesoro Nacional	9,502,603
21- Ampliación del Plantel Educativo para Inicial Prof. Elba Antonia Báez Castro, Municipio Esperanza, Provincia Valverde.				**5,473,340**
0051- Construcción de 1 Aula para el Nivel Inicial en el Plantel Educativo Prof. Elba Antonia Báez Castro, Municipio Esperanza, Provincia Valverde.	10 - Fondo General	0100 - Fondo General	100 - Tesoro Nacional	5,473,340
22- Ampliación del Plantel Educativo para Inicial Bejucal, Municipio Esperanza, Provincia Valverde.				**5,473,340**
0051- Construcción de 1 Aula para el Nivel Inicial en el Plantel Educativo Bejucal, Municipio Esperanza, Provincia Valverde.	10 - Fondo General	0100 - Fondo General	100 - Tesoro Nacional	5,473,340
23- Ampliación del Plantel Educativo para Inicial Prof. Aracelis Ramírez Brea, Municipio Esperanza, Provincia Valverde.				**14,580,842**
0051- Construcción de 6 Aulas para el Nivel Inicial en el Plantel Educativo Prof. Aracelis Ramírez Brea, Municipio Esperanza, Provincia Valverde.	10 - Fondo General	0100 - Fondo General	100 - Tesoro Nacional	14,580,842

0206 - MINISTERIO DE EDUCACIÓN

Distribución Institución Según Estructura Programática, Fuentes de Financiamiento y Organismo Financiador
Ley de Presupuesto 2026
Valores RD$

CAPÍTULO - SUBCAPÍTULO - ESTRUCTURA PROGRAMÁTICA	FUENTE DE FINANCIAMIENTO	FUENTE ESPECÍFICA	ORGANISMO FINANCIADOR	TOTAL
0206- MINISTERIO DE EDUCACIÓN				**332,030,596,342**
01- MINISTERIO DE EDUCACION				**332,030,596,342**
17- Instalaciones escolares seguras, inclusivas y sostenibles				**13,729,346,870**
07- Construcción y ampliación de planteles escolares para el nivel inicial en la región Cibao Noroeste				**260,043,716**
25- Ampliación del Plantel Educativo para Inicial Jinamagao Arriba, Municipio Mao, Provincia Valverde.				**7,771,946**
0051- Construcción de 3 Aulas para el Nivel Inicial en el Plantel Educativo Jinamagao Arriba, Municipio Mao, Provincia Valverde.	10 - Fondo General	0100 - Fondo General	100 - Tesoro Nacional	7,771,946
26- Ampliación del Plantel Educativo para Inicial el Puente, Municipio Esperanza, Provincia Valverde.				**4,868,261**
0051- Construcción de 2 Aulas para el Nivel Inicial en el Plantel Educativo el Puente, Municipio Esperanza, Provincia Valverde.	10 - Fondo General	0100 - Fondo General	100 - Tesoro Nacional	4,868,261
28- Ampliación del Plantel Educativo para Inicial Prof. Nery David Echavarría Rodríguez, Municipio San Ignacio de Sabaneta, Provincia Santiago Rodriguez.				**4,928,241**
0051- Construcción de 6 Aulas para Inicial Prof. Nery David Echavarría Rodríguez, Municipio San Ignacio de Sabaneta, Provincia Santiago Rodriguez.	10 - Fondo General	0100 - Fondo General	100 - Tesoro Nacional	4,928,241
29- Ampliación del Plantel Educativo para Inicial Eduardo Estévez Estévez, Municipio San Ignacio de Sabaneta, Provincia Santiago Rodriguez.				**12,567,741**
0051- Construcción de 3 Aulas para el Nivel Inicial en el Plantel Educativo Eduardo Estévez Estévez, Municipio San Ignacio de Sabaneta, Provincia Santiago Rodríguez.	10 - Fondo General	0100 - Fondo General	100 - Tesoro Nacional	12,567,741
30- Ampliación del Plantel Educativo para Inicial Arroyo Blanco, Municipio San Ignacio de Sabaneta, Provincia Santiago Rodriguez.				**12,408,195**
0051- Construcción de 3 Aulas para el Nivel Inicial en el Plantel Educativo Arroyo Blanco, Municipio San Ignacio de Sabaneta, Provincia Santiago Rodríguez.	10 - Fondo General	0100 - Fondo General	100 - Tesoro Nacional	12,408,195
31- Ampliación del Plantel Educativo para Inicial Las Caobas, Municipio San Ignacio de Sabaneta, Provincia Santiago Rodriguez.				**12,408,195**
0051- Construcción de 3 Aulas para el Nivel Inicial en el Plantel Educativo Las Caobas, Municipio San Ignacio de Sabaneta, Provincia Santiago Rodríguez.	10 - Fondo General	0100 - Fondo General	100 - Tesoro Nacional	12,408,195
33- Ampliación del Plantel Educativo para Inicial Caimito, Municipio San Ignacio de Sabaneta, Provincia Santiago Rodriguez.				**1,098,569**
0051- Construcción de 2 Aulas para el Nivel Inicial en el Plantel Educativo Caimito, Municipio San Ignacio de Sabaneta, Provincia Santiago Rodríguez.	10 - Fondo General	0100 - Fondo General	100 - Tesoro Nacional	1,098,569

0206 - MINISTERIO DE EDUCACIÓN

Distribución Institución Según Estructura Programática, Fuentes de Financiamiento y Organismo Financiador
Ley de Presupuesto 2026
Valores RD$

CAPÍTULO - SUBCAPÍTULO - ESTRUCTURA PROGRAMÁTICA	FUENTE DE FINANCIAMIENTO	FUENTE ESPECÍFICA	ORGANISMO FINANCIADOR	TOTAL
0206- MINISTERIO DE EDUCACIÓN				**332,030,596,342**
01- MINISTERIO DE EDUCACION				**332,030,596,342**
17- Instalaciones escolares seguras, inclusivas y sostenibles				**13,729,346,870**
07- Construcción y ampliación de planteles escolares para el nivel inicial en la región Cibao Noroeste				**260,043,716**
34- Ampliación del Plantel Educativo para Inicial la Trinitaria, Municipio Monción, Provincia Santiago Rodriguez.				**11,619,581**
0051- Construcción de 6 Aulas para Inicial en el Plantel Educativo la Trinitaria, Municipio Monción, Provincia Santiago Rodríguez	10 - Fondo General	0100 - Fondo General	100 - Tesoro Nacional	11,619,581
40- Ampliación del Plantel Educativo para Inicial Prof. Guillermo Rafael Peralta Sandy, Municipio Laguna Salada, Provincia Valverde.				**1,547,718**
0051- Construcción de 3 Aulas para el Nivel Inicial en el Plantel Educativo Prof. Guillermo Rafael Peralta Sandy, Municipio Laguna Salada, Provincia Valverde.	10 - Fondo General	0100 - Fondo General	100 - Tesoro Nacional	1,547,718
41- Ampliación del Plantel Educativo para Inicial Carlos González Núñez, Municipio Villa los Almácigos, Provincia Santiago Rodriguez.				**7,738,592**
0051- Construcción de 3 Aulas para el Nivel Inicial en el Plantel Educativo Carlos González Núñez, Municipio Villa los Almácigos, Provincia Santiago Rodríguez.	10 - Fondo General	0100 - Fondo General	100 - Tesoro Nacional	7,738,592
42- Ampliación del Plantel Educativo para Inicial Prof. Juan Emilio Bosch Gaviño, Municipio Monción, Provincia Santiago Rodriguez.				**7,738,592**
0051- Construcción de 3 Aulas para el Nivel Inicial en el Plantel Educativo Prof. Juan Emilio Bosch Gaviño, Municipio Monción, Provincia Santiago Rodríguez.	10 - Fondo General	0100 - Fondo General	100 - Tesoro Nacional	7,738,592
43- Ampliación del Plantel Educativo para Inicial Prof. Francisca Bienvenida Lozano, Municipio Pepillo Salcedo, Provincia Monte Cristi.				**4,062,690**
0051- Construcción de 1 Aula para el Nivel Inicial en el Plantel Educativo Prof. Francisca Bienvenida Lozano, Municipio Pepillo Salcedo, Provincia Monte Cristi.	10 - Fondo General	0100 - Fondo General	100 - Tesoro Nacional	4,062,690
44- Ampliación del Plantel Educativo para Inicial el Duro, Municipio Monte Cristi, Provincia Monte Cristi.				**8,305,980**
0051- Construcción de 3 Aulas para el Nivel Inicial en el Plantel Educativo el Duro, Municipio Monte Cristi, Provincia Monte Cristi.	10 - Fondo General	0100 - Fondo General	100 - Tesoro Nacional	8,305,980
45- Ampliación del Plantel Educativo para Inicial la Recta de Sanita, Municipio Monte Cristi, Provincia Monte Cristi.				**1,198,159**
0051- Construcción de 2 Aulas para el Nivel Inicial en el Plantel Educativo la Recta de Sanita, Municipio Monte Cristi, Provincia Monte Cristi.	10 - Fondo General	0100 - Fondo General	100 - Tesoro Nacional	1,198,159

0206 - MINISTERIO DE EDUCACIÓN

Distribución Institución Según Estructura Programática, Fuentes de Financiamiento y Organismo Financiador
Ley de Presupuesto 2026
Valores RD$

CAPÍTULO - SUBCAPÍTULO - ESTRUCTURA PROGRAMÁTICA	FUENTE DE FINANCIAMIENTO	FUENTE ESPECÍFICA	ORGANISMO FINANCIADOR	TOTAL
0206- MINISTERIO DE EDUCACIÓN				**332,030,596,342**
01- MINISTERIO DE EDUCACION				**332,030,596,342**
17- Instalaciones escolares seguras, inclusivas y sostenibles				**13,729,346,870**
07- Construcción y ampliación de planteles escolares para el nivel inicial en la región Cibao Noroeste				**260,043,716**
46- Ampliación del Plantel Educativo para Inicial Centro Poblado, Municipio Las Matas de Santa Cruz, Provincia Monte Cristi.				**5,453,083**
0051- Construcción de 2 Aulas para el Nivel Inicial en el Plantel Educativo Centro Poblado, Municipio Las Matas de Santa Cruz, Provincia Monte Cristi.	10 - Fondo General	0100 - Fondo General	100 - Tesoro Nacional	5,453,083
47- Ampliación del Plantel Educativo para Inicial Batey Walterio , Municipio Monte Cristi, Provincia Monte Cristi.				**4,062,690**
0051- Construcción de 1 Aula para el Nivel Inicial en el Plantel Educativo Batey Walterio , Municipio Monte Cristi, Provincia Monte Cristi.	10 - Fondo General	0100 - Fondo General	100 - Tesoro Nacional	4,062,690
48- Ampliación del Plantel Educativo para Inicial Rosa Emilia Rodríguez Cruz, Municipio Guayubín, Provincia Monte Cristi.				**4,062,690**
0051- Construcción de 1 Aula para el Nivel Inicial en el Plantel Educativo Rosa Emilia Rodríguez Cruz, Municipio Guayubín, Provincia Monte Cristi.	10 - Fondo General	0100 - Fondo General	100 - Tesoro Nacional	4,062,690
49- Ampliación del Plantel Educativo para Inicial Aurora Tavarez Belliard, Municipio Guayubín, Provincia Monte Cristi.				**1,094,942**
0051- Construcción de 2 Aulas para el Nivel Inicial en el Plantel Educativo Aurora Tavarez Belliard, Municipio Guayubín, Provincia Monte Cristi.	10 - Fondo General	0100 - Fondo General	100 - Tesoro Nacional	1,094,942
50- Ampliación del Plantel Educativo para Inicial la Guajaca, Municipio Guayubín, Provincia Monte Cristi.				**1,720,107**
0051- Construcción de 3 Aulas para el Nivel Inicial en el Plantel Educativo la Guajaca, Municipio Guayubín, Provincia Monte Cristi.	10 - Fondo General	0100 - Fondo General	100 - Tesoro Nacional	1,720,107
52- Ampliación del Plantel Educativo para Inicial el Proyecto Agrario, Municipio Guayubín, Provincia Monte Cristi.				**5,415,294**
0051- Construcción de 1 Aula para el Nivel Inicial en el Plantel Educativo el Proyecto Agrario, Municipio Guayubín, Provincia Monte Cristi.	10 - Fondo General	0100 - Fondo General	100 - Tesoro Nacional	5,415,294
53- Ampliación del Plantel Educativo para Inicial Carmela Belliard, Municipio Guayubín, Provincia Monte Cristi.				**1,516,282**
0051- Construcción de 1 Aula para el Nivel Inicial en el Plantel Educativo Carmela Belliard, Municipio Guayubín, Provincia Monte Cristi.	10 - Fondo General	0100 - Fondo General	100 - Tesoro Nacional	1,516,282
54- Ampliación del Plantel Educativo para Inicial Santa Cruz, Municipio Las Matas de Santa Cruz, Provincia Monte Cristi.				**4,850,943**
0051- Construcción de 2 Aulas para el Nivel Inicial en el Plantel Educativo Santa Cruz, Municipio Las Matas de Santa Cruz, Provincia Monte Cristi.	10 - Fondo General	0100 - Fondo General	100 - Tesoro Nacional	4,850,943

0206 - MINISTERIO DE EDUCACIÓN

Distribución Institución Según Estructura Programática, Fuentes de Financiamiento y Organismo Financiador
Ley de Presupuesto 2026
Valores RD$

CAPÍTULO - SUBCAPÍTULO - ESTRUCTURA PROGRAMÁTICA	FUENTE DE FINANCIAMIENTO	FUENTE ESPECÍFICA	ORGANISMO FINANCIADOR	TOTAL
0206- MINISTERIO DE EDUCACIÓN				**332,030,596,342**
01- MINISTERIO DE EDUCACION				**332,030,596,342**
17- Instalaciones escolares seguras, inclusivas y sostenibles				**13,729,346,870**
07- Construcción y ampliación de planteles escolares para el nivel inicial en la región Cibao Noroeste				**260,043,716**
55- Ampliación del Plantel Educativo para Inicial Agua de Luis, Municipio Guayubín, Provincia Monte Cristi.				**4,850,943**
0051- Construcción de 2 Aulas para el Nivel Inicial en el Plantel Educativo Agua de Luis, Municipio Guayubín, Provincia Monte Cristi.	10 - Fondo General	0100 - Fondo General	100 - Tesoro Nacional	4,850,943
56- Ampliación del Plantel Educativo para Inicial María Trinidad Sánchez, Municipio Guayubin, Provincia Monte Cristi.				**3,509,288**
0051- Construcción de 1 Aula para el Nivel Inicial en el Plantel Educativo María Trinidad Sánchez, Municipio Guayubín, Provincia Monte Cristi.	10 - Fondo General	0100 - Fondo General	100 - Tesoro Nacional	3,509,288
57- Ampliación del Plantel Educativo para Inicial Ramona Muñoz de Pascal, Municipio Castañuelas, Provincia Monte Cristi.				**7,421,233**
0051- Construcción de 3 Aulas para el Nivel Inicial en el Plantel Educativo Ramona Muñoz de Pascal, Municipio Castañuelas, Provincia Monte Cristi.	10 - Fondo General	0100 - Fondo General	100 - Tesoro Nacional	7,421,233
58- Ampliación del Plantel Educativo para Inicial Luisa de la Rosa Helena, Municipio Villa Vázquez, Provincia Monte Cristi.				**1,525,371**
0051- Construcción de 2 Aulas para el Nivel Inicial en el Plantel Educativo Luisa de la Rosa Helena, Municipio Villa Vázquez, Provincia Monte Cristi.	10 - Fondo General	0100 - Fondo General	100 - Tesoro Nacional	1,525,371
59- Ampliación del Plantel Educativo para Inicial Ana Lucía López de Taveras, Municipio Villa Vázquez, Provincia Monte Cristi.				**3,939,670**
0051- Construcción de 2 Aulas para el Nivel Inicial en el Plantel Educativo Ana Lucía López de Taveras, Municipio Villa Vázquez, Provincia Monte Cristi.	10 - Fondo General	0100 - Fondo General	100 - Tesoro Nacional	3,939,670
60- Ampliación del Plantel Educativo para Inicial Barrio Nuevo Villa García, Municipio Villa Vázquez, Provincia Monte Cristi.				**3,939,670**
0051- Construcción de 2 Aulas para el Nivel Inicial en el Plantel Educativo Barrio Nuevo Villa García, Municipio Villa Vázquez, Provincia Monte Cristi.	10 - Fondo General	0100 - Fondo General	100 - Tesoro Nacional	3,939,670
61- Ampliación del Plantel Educativo para Inicial Juan de Jesús Pimentel, Municipio Villa Vázquez, Provincia Monte Cristi.				**3,939,671**
0051- Construcción de 2 Aulas para el Nivel Inicial en el Plantel Educativo Juan de Jesús Pimentel, Municipio Villa Vázquez, Provincia Monte Cristi.	10 - Fondo General	0100 - Fondo General	100 - Tesoro Nacional	3,939,671
62- Ampliación del Plantel Educativo para Inicial Sabana Santiago, Municipio Dajabón, Provincia Dajabon.				**4,017,656**
0051- Construcción de 2 Aulas para el Nivel Inicial en el Plantel Educativo Sabana Santiago, Municipio Dajabón, Provincia Dajabón.	10 - Fondo General	0100 - Fondo General	100 - Tesoro Nacional	4,017,656

0206 - MINISTERIO DE EDUCACIÓN

Distribución Institución Según Estructura Programática, Fuentes de Financiamiento y Organismo Financiador
Ley de Presupuesto 2026
Valores RD$

CAPÍTULO - SUBCAPÍTULO - ESTRUCTURA PROGRAMÁTICA	FUENTE DE FINANCIAMIENTO	FUENTE ESPECÍFICA	ORGANISMO FINANCIADOR	TOTAL
0206- MINISTERIO DE EDUCACIÓN				**332,030,596,342**
01- MINISTERIO DE EDUCACION				**332,030,596,342**
17- Instalaciones escolares seguras, inclusivas y sostenibles				**13,729,346,870**
07- Construcción y ampliación de planteles escolares para el nivel inicial en la región Cibao Noroeste				**260,043,716**
63- Ampliación del Plantel Educativo para Inicial Entrada Don Miguel, Municipio Dajabón, Provincia Dajabon.				**2,844,650**
0051- Construcción de 1 Aula para el Nivel Inicial en el Plantel Educativo Entrada Don Miguel, Municipio Dajabón, Provincia Dajabón.	10 - Fondo General	0100 - Fondo General	100 - Tesoro Nacional	2,844,650
64- Ampliación del Plantel Educativo para Inicial Aminilla, Municipio Partido, Provincia Dajabon.				**1,095,012**
0051- Construcción de 2 Aulas para el Nivel Inicial en el Plantel Educativo Aminilla, Municipio Partido, Provincia Dajabón.	10 - Fondo General	0100 - Fondo General	100 - Tesoro Nacional	1,095,012
08- Construcción y ampliación de planteles escolares para el nivel inicial en la región Cibao Norte				**292,543,389**
01- Ampliación del Plantel Educativo para Inicial Prof. Aura Estela Núñez, Municipio Moca, Provincia Espaillat.				**8,772,492**
0051- Construcción de 3 Aulas para Inicial en el Plantel Educativo Prof. Aura Estela Núñez, Municipio Moca, Provincia Espaillat.	10 - Fondo General	0100 - Fondo General	100 - Tesoro Nacional	8,772,492
02- Ampliación del Plantel Educativo para Inicial Silvestre Antonio Guzmán Fernández, Municipio Gaspar Hernández, Provincia Espaillat.				**1,712,376**
0051- Construcción de 1 Aulas para Inicial en el Plantel Educativo Silvestre Antonio Guzmán Fernández, Municipio Gaspar Hernández, Provincia Espaillat.	10 - Fondo General	0100 - Fondo General	100 - Tesoro Nacional	1,712,376
03- Ampliación del Plantel Educativo para Inicial Prof. Angustia Pérez Rosario, Municipio Moca, Provincia Espaillat.				**8,197,657**
0051- Construcción de 2 Aulas para Inicial en el Plantel Educativo Prof. Angustia Pérez Rosario, Municipio Moca, Provincia Espaillat.	10 - Fondo General	0100 - Fondo General	100 - Tesoro Nacional	8,197,657
05- Ampliación del Plantel Educativo para Inicial Cristino Pitta, Municipio Gaspar Hernández, Provincia Espaillat.				**2,940,444**
0051- Construcción de 1 Aulas para Inicial en el Plantel Educativo Cristino Pitta, Municipio Gaspar Hernández, Provincia Espaillat.	10 - Fondo General	0100 - Fondo General	100 - Tesoro Nacional	2,940,444
06- Ampliación del Plantel Educativo para Inicial la Pedrera, Municipio Gaspar Hernández, Provincia Espaillat.				**1,148,800**
0051- Construcción de 1 Aulas para Inicial en el Plantel Educativo la Pedrera, Municipio Gaspar Hernández, Provincia Espaillat.	10 - Fondo General	0100 - Fondo General	100 - Tesoro Nacional	1,148,800

0206 - MINISTERIO DE EDUCACIÓN

Distribución Institución Según Estructura Programática, Fuentes de Financiamiento y Organismo Financiador
Ley de Presupuesto 2026
Valores RD$

CAPÍTULO - SUBCAPÍTULO - ESTRUCTURA PROGRAMÁTICA	FUENTE DE FINANCIAMIENTO	FUENTE ESPECÍFICA	ORGANISMO FINANCIADOR	TOTAL
0206- MINISTERIO DE EDUCACIÓN				**332,030,596,342**
01- MINISTERIO DE EDUCACION				**332,030,596,342**
17- Instalaciones escolares seguras, inclusivas y sostenibles				**13,729,346,870**
08- Construcción y ampliación de planteles escolares para el nivel inicial en la región Cibao Norte				**292,543,389**
07- Ampliación del Plantel Educativo para Inicial Prof. Yojany de la Cruz Santana, Municipio Jamao al Norte, Provincia Espaillat.				**1,148,800**
0051- Construcción de 1 Aulas para Inicial en el Plantel Educativo Prof. Yojany de la Cruz Santana, Municipio Jamao al Norte, Provincia Espaillat.	10 - Fondo General	0100 - Fondo General	100 - Tesoro Nacional	1,148,800
08- Ampliación del Plantel Educativo para Inicial Salomé Ureña de Henríquez, Municipio Jamao al Norte, Provincia Espaillat.				**2,154,855**
0051- Construcción de 4 Aulas para Inicial en el Plantel Educativo Salomé Ureña de Henríquez, Municipio Jamao al Norte, Provincia Espaillat.	10 - Fondo General	0100 - Fondo General	100 - Tesoro Nacional	2,154,855
09- Ampliación del Plantel Educativo para Inicial José Ernesto Rosario Polanco, Municipio Sosúa, Provincia Puerto Plata.				**2,514,936**
0051- Construcción de 2 Aulas para Inicial en el Plantel Educativo José Ernesto Rosario Polanco, Municipio Sosúa, Provincia Puerto Plata.	10 - Fondo General	0100 - Fondo General	100 - Tesoro Nacional	2,514,936
10- Ampliación del Plantel Educativo para Inicial Luz Varona, Municipio Villa Isabela, Provincia Puerto Plata.				**1,130,876**
0051- Construcción de 1 Aulas para Inicial en el Plantel Educativo Luz Varona, Municipio Villa Isabela, Provincia Puerto Plata.	10 - Fondo General	0100 - Fondo General	100 - Tesoro Nacional	1,130,876
11- Ampliación del Plantel Educativo para Inicial San Marcos Abajo, Municipio Puerto Plata, Provincia Puerto Plata.				**3,044,189**
0051- Construcción de 3 Aulas para Inicial en el Plantel Educativo San Marcos Abajo, Municipio Puerto Plata, Provincia Puerto Plata.	10 - Fondo General	0100 - Fondo General	100 - Tesoro Nacional	3,044,189
12- Ampliación del Plantel Educativo para Inicial Juan Nepomuceno Ravelo, Municipio Imbert, Provincia Puerto Plata.				**1,765,668**
0051- Construcción de 3 Aulas para Inicial en el Plantel Educativo Juan Nepomuceno Ravelo, Municipio Imbert, Provincia Puerto Plata.	10 - Fondo General	0100 - Fondo General	100 - Tesoro Nacional	1,765,668
13- Ampliación del Plantel Educativo para Inicial los Llanos de Pérez, Municipio Imbert, Provincia Puerto Plata.				**1,254,649**
0051- Construcción de 1 Aulas para Inicial en el Plantel Educativo los Llanos de Pérez, Municipio Imbert, Provincia Puerto Plata.	10 - Fondo General	0100 - Fondo General	100 - Tesoro Nacional	1,254,649
14- Ampliación del Plantel Educativo para Inicial Prof. Israel Brito Bruno, Municipio Imbert, Provincia Puerto Plata.				**1,651,551**
0051- Construcción de 2 Aulas para Inicial en el Plantel Educativo Prof. Israel Brito Bruno, Municipio Imbert, Provincia Puerto Plata.	10 - Fondo General	0100 - Fondo General	100 - Tesoro Nacional	1,651,551

0206 - MINISTERIO DE EDUCACIÓN

Distribución Institución Según Estructura Programática, Fuentes de Financiamiento y Organismo Financiador
Ley de Presupuesto 2026
Valores RD$

CAPÍTULO - SUBCAPÍTULO - ESTRUCTURA PROGRAMÁTICA	FUENTE DE FINANCIAMIENTO	FUENTE ESPECÍFICA	ORGANISMO FINANCIADOR	TOTAL
0206- MINISTERIO DE EDUCACIÓN				**332,030,596,342**
01- MINISTERIO DE EDUCACION				**332,030,596,342**
17- Instalaciones escolares seguras, inclusivas y sostenibles				**13,729,346,870**
08- Construcción y ampliación de planteles escolares para el nivel inicial en la región Cibao Norte				**292,543,389**
15- Ampliación del Plantel Educativo para Inicial Ernesto Cabrera Duran - Rio Grande al Medio, Municipio Altamira, Provincia Puerto Plata.				**1,620,111**
0051- Construcción de 1 Aulas para Inicial en el Plantel Educativo Ernesto Cabrera Duran - Rio Grande al Medio, Municipio Altamira, Provincia Puerto Plata.	10 - Fondo General	0100 - Fondo General	100 - Tesoro Nacional	1,620,111
16- Ampliación del Plantel Educativo para Inicial Aquilina de Jesús Ovalles Fernández, Municipio Moca, Provincia Espaillat.				**5,524,318**
0051- Construcción de 1 Aula para el Nivel Inicial en el Plantel Educativo Aquilina de Jesús Ovalles Fernández, Municipio Moca, Provincia Espaillat.	10 - Fondo General	0100 - Fondo General	100 - Tesoro Nacional	5,524,318
17- Ampliación del Plantel Educativo para Inicial el Corozo, Municipio Moca, Provincia Espaillat.				**268,235**
0051- Construcción de 1 Aula para el Nivel Inicial en el Plantel Educativo el Corozo, Municipio Moca, Provincia Espaillat.	10 - Fondo General	0100 - Fondo General	100 - Tesoro Nacional	268,235
18- Ampliación del Plantel Educativo para Inicial Dr. Frank Díaz Domínguez, Municipio Moca, Provincia Espaillat.				**3,895,164**
0051- Construcción de 2 Aulas para el Nivel Inicial en el Plantel Educativo Dr. Frank Díaz Domínguez, Municipio Moca, Provincia Espaillat.	10 - Fondo General	0100 - Fondo General	100 - Tesoro Nacional	3,895,164
19- Ampliación del Plantel Educativo para Inicial Prof. Mélida Pérez Rodríguez, Municipio Moca, Provincia Espaillat.				**1,072,941**
0051- Construcción de 1 Aula para el Nivel Inicial en el Plantel Educativo Prof. Mélida Pérez Rodríguez, Municipio Moca, Provincia Espaillat.	10 - Fondo General	0100 - Fondo General	100 - Tesoro Nacional	1,072,941
20- Ampliación del Plantel Educativo para Inicial Manuel Antonio Rodríguez Mercedes, Municipio Moca, Provincia Espaillat.				**1,390,181**
0051- Construcción de 1 Aula para el Nivel Inicial en el Plantel Educativo Manuel Antonio Rodríguez Mercedes, Municipio Moca, Provincia Espaillat	10 - Fondo General	0100 - Fondo General	100 - Tesoro Nacional	1,390,181
21- Ampliación del Plantel Educativo para Inicial Oliverio Espaillat Hernández, Municipio Moca, Provincia Espaillat.				**1,103,829**
0051- Construcción de 1 Aula para el Nivel Inicial en el Plantel Educativo Oliverio Espaillat Hernández, Municipio Moca, Provincia Espaillat.	10 - Fondo General	0100 - Fondo General	100 - Tesoro Nacional	1,103,829
22- Ampliación del Plantel Educativo para Inicial Prof. Carolina Antonia Rojas, Municipio Moca, Provincia Espaillat.				**5,203,875**
0051- Construcción de 2 Aulas para el Nivel Inicial en el Plantel Educativo Prof. Carolina Antonia Rojas, Municipio Moca, Provincia Espaillat.	10 - Fondo General	0100 - Fondo General	100 - Tesoro Nacional	5,203,875

0206 - MINISTERIO DE EDUCACIÓN

Distribución Institución Según Estructura Programática, Fuentes de Financiamiento y Organismo Financiador
Ley de Presupuesto 2026
Valores RD$

CAPÍTULO - SUBCAPÍTULO - ESTRUCTURA PROGRAMÁTICA	FUENTE DE FINANCIAMIENTO	FUENTE ESPECÍFICA	ORGANISMO FINANCIADOR	TOTAL
0206- MINISTERIO DE EDUCACIÓN				**332,030,596,342**
01- MINISTERIO DE EDUCACION				**332,030,596,342**
17- Instalaciones escolares seguras, inclusivas y sostenibles				**13,729,346,870**
08- Construcción y ampliación de planteles escolares para el nivel inicial en la región Cibao Norte				**292,543,389**
23- Ampliación del Plantel Educativo para Inicial Onésimo Polanco, Municipio Moca, Provincia Espaillat.				**1,103,829**
0051- Construcción de 1 Aula para el Nivel Inicial en el Plantel Educativo Onésimo Polanco, Municipio Moca, Provincia Espaillat.	10 - Fondo General	0100 - Fondo General	100 - Tesoro Nacional	1,103,829
24- Ampliación del Plantel Educativo para Inicial Isabel María Corona, Municipio Moca, Provincia Espaillat.				**6,107,332**
0051- Construcción de 1 Aula para el Nivel Inicial en el Plantel Educativo Isabel María Corona, Municipio Moca, Provincia Espaillat.	10 - Fondo General	0100 - Fondo General	100 - Tesoro Nacional	5,891,997
0052- Equipamiento de 1 Aula para el Nivel Inicial en el Plantel Educativo Isabel María Corona, Municipio Moca, Provincia Espaillat.	10 - Fondo General	0100 - Fondo General	100 - Tesoro Nacional	215,335
25- Ampliación del Plantel Educativo para Inicial Prof. María Facunda Guzmán Bencosme, Municipio Moca, Provincia Espaillat.				**12,690,749**
0051- Construcción de 3 Aulas para el Nivel Inicial en el Plantel Educativo Prof. María Facunda Guzmán Bencosme, Municipio Moca, Provincia Espaillat.	10 - Fondo General	0100 - Fondo General	100 - Tesoro Nacional	12,690,749
26- Ampliación del Plantel Educativo para Inicial Las Marías, Municipio Gaspar Hernández, Provincia Espaillat.				**1,816,559**
0051- Construcción de 2 Aulas para el Nivel Inicial en el Plantel Educativo Las Marías, Municipio Gaspar Hernández, Provincia Espaillat.	10 - Fondo General	0100 - Fondo General	100 - Tesoro Nacional	1,816,559
27- Ampliación del Plantel Educativo para Inicial Prof. Felipe Montes Gómez, Municipio Gaspar Hernández, Provincia Espaillat.				**8,165,286**
0051- Construcción de 2 Aulas para el Nivel Inicial en el Plantel Educativo Prof. Felipe Montes Gómez, Municipio Gaspar Hernández, Provincia Espaillat.	10 - Fondo General	0100 - Fondo General	100 - Tesoro Nacional	8,165,286
28- Ampliación del Plantel Educativo para Inicial Isabel la Católica, Municipio Cayetano Germosén, Provincia Espaillat.				**19,621,021**
0051- Construcción de 6 Aulas para el Nivel Inicial en el Plantel Educativo Isabel la Católica, Municipio Cayetano Germosén, Provincia Espaillat.	10 - Fondo General	0100 - Fondo General	100 - Tesoro Nacional	19,621,021
29- Ampliación del Plantel Educativo para Inicial Amado María Tejada Sánchez, Municipio Moca, Provincia Espaillat.				**4,357,440**
0051- Construcción de 3 Aulas para el Nivel Inicial en el Plantel Educativo Amado María Tejada Sánchez, Municipio Moca, Provincia Espaillat.	10 - Fondo General	0100 - Fondo General	100 - Tesoro Nacional	4,357,440

0206 - MINISTERIO DE EDUCACIÓN

Distribución Institución Según Estructura Programática, Fuentes de Financiamiento y Organismo Financiador
Ley de Presupuesto 2026
Valores RD$

CAPÍTULO - SUBCAPÍTULO - ESTRUCTURA PROGRAMÁTICA	FUENTE DE FINANCIAMIENTO	FUENTE ESPECÍFICA	ORGANISMO FINANCIADOR	TOTAL
0206- MINISTERIO DE EDUCACIÓN				**332,030,596,342**
01- MINISTERIO DE EDUCACION				**332,030,596,342**
17- Instalaciones escolares seguras, inclusivas y sostenibles				**13,729,346,870**
08- Construcción y ampliación de planteles escolares para el nivel inicial en la región Cibao Norte				**292,543,389**
30- Ampliación del Plantel Educativo para Inicial Delfín Rodríguez Torres, Municipio San José de Las Matas, Provincia Santiago.				**3,410,657**
0051- Construcción de 1 Aula para el Nivel Inicial en el Plantel Educativo Delfín Rodríguez Torres, Municipio San José de Las Matas, Provincia Santiago.	10 - Fondo General	0100 - Fondo General	100 - Tesoro Nacional	3,410,657
31- Ampliación del Plantel Educativo para Inicial María Trinidad Sánchez, Municipio San José de Las Matas, Provincia Santiago.				**3,410,657**
0051- Construcción de 1 Aula para el Nivel Inicial en el Plantel Educativo María Trinidad Sánchez, Municipio San José de Las Matas, Provincia Santiago.	10 - Fondo General	0100 - Fondo General	100 - Tesoro Nacional	3,410,657
32- Ampliación del Plantel Educativo para Inicial Generosa Ferreira - Sabana Iglesia , Municipio Santiago, Provincia Santiago.				**5,153,984**
0051- Construcción de 3 Aulas para el Nivel Inicial en el Plantel Educativo Generosa Ferreira - Sabana Iglesia , Municipio Santiago, Provincia Santiago.	10 - Fondo General	0100 - Fondo General	100 - Tesoro Nacional	5,153,984
33- Ampliación del Plantel Educativo para Inicial Doña Sofía Gómez, Municipio Jánico, Provincia Santiago.				**1,508,689**
0051- Construcción de 1 Aula para el Nivel Inicial en el Plantel Educativo Doña Sofía Gómez, Municipio Jánico, Provincia Santiago.	10 - Fondo General	0100 - Fondo General	100 - Tesoro Nacional	1,508,689
34- Ampliación del Plantel Educativo para Inicial José Ramón Piñeyro- Monte Zanja, Municipio Santiago, Provincia Santiago.				**1,052,331**
0051- Construcción de 2 Aulas para el Nivel Inicial en el Plantel Educativo José Ramón Piñeyro- Monte Zanja, Municipio Santiago, Provincia Santiago.	10 - Fondo General	0100 - Fondo General	100 - Tesoro Nacional	1,052,331
35- Ampliación del Plantel Educativo para Inicial Prof. Gricelis Martínez, Municipio Santiago, Provincia Santiago.				**1,971,287**
0051- Construcción de 4 Aulas para el Nivel Inicial en el Plantel Educativo Prof. Gricelis Martínez, Municipio Santiago, Provincia Santiago.	10 - Fondo General	0100 - Fondo General	100 - Tesoro Nacional	1,971,287
36- Ampliación del Plantel Educativo para Inicial Delia Santelises, Municipio San José de Las Matas, Provincia Santiago.				**1,663,335**
0051- Construcción de 1 Aula para el Nivel Inicial en el Plantel Educativo Delia Santelises, Municipio San José de Las Matas, Provincia Santiago.	10 - Fondo General	0100 - Fondo General	100 - Tesoro Nacional	1,663,335

0206 - MINISTERIO DE EDUCACIÓN

Distribución Institución Según Estructura Programática, Fuentes de Financiamiento y Organismo Financiador
Ley de Presupuesto 2026
Valores RD$

CAPÍTULO - SUBCAPÍTULO - ESTRUCTURA PROGRAMÁTICA	FUENTE DE FINANCIAMIENTO	FUENTE ESPECÍFICA	ORGANISMO FINANCIADOR	TOTAL
0206- MINISTERIO DE EDUCACIÓN				**332,030,596,342**
01- MINISTERIO DE EDUCACION				**332,030,596,342**
17- Instalaciones escolares seguras, inclusivas y sostenibles				**13,729,346,870**
08- Construcción y ampliación de planteles escolares para el nivel inicial en la región Cibao Norte				**292,543,389**
37- Ampliación del Plantel Educativo para Inicial Prof. Maximiliano Antonio Estrella Grullón, Municipio Puñal, Provincia Santiago.				**1,964,365**
0051- Construcción de 3 Aulas para el Nivel Inicial en el Plantel Educativo Prof. Maximiliano Antonio Estrella Grullón, Municipio Puñal, Provincia Santiago.	10 - Fondo General	0100 - Fondo General	100 - Tesoro Nacional	1,964,365
38- Ampliación del Plantel Educativo para Inicial Prof. María Natividad Batista, Municipio Puñal, Provincia Santiago.				**1,964,364**
0051- Construcción de 3 Aulas para el Nivel Inicial en el Plantel Educativo Prof. María Natividad Batista, Municipio Puñal, Provincia Santiago.	10 - Fondo General	0100 - Fondo General	100 - Tesoro Nacional	1,964,364
40- Ampliación del Plantel Educativo para Inicial Genaro Pérez, Municipio Santiago, Provincia Santiago.				**5,153,972**
0051- Construcción de 3 Aulas para el Nivel Inicial en el Plantel Educativo Genaro Pérez, Municipio Santiago, Provincia Santiago.	10 - Fondo General	0100 - Fondo General	100 - Tesoro Nacional	5,153,972
41- Ampliación del Plantel Educativo para Inicial Ana Josefa Jiménez, Municipio Santiago, Provincia Santiago.				**5,153,972**
0051- Construcción de 4 Aulas para el Nivel Inicial en el Plantel Educativo Ana Josefa Jiménez, Municipio Santiago, Provincia Santiago.	10 - Fondo General	0100 - Fondo General	100 - Tesoro Nacional	5,153,972
42- Ampliación del Plantel Educativo para Inicial Manuel Ortiz Peña, Municipio San José de Las Matas, Provincia Santiago.				**1,091,410**
0051- Construcción de 1 Aula para el Nivel Inicial en el Plantel Educativo Manuel Ortiz Peña, Municipio San José de Las Matas, Provincia Santiago.	10 - Fondo General	0100 - Fondo General	100 - Tesoro Nacional	1,091,410
44- Ampliación del Plantel Educativo para Inicial Prof. Venecia Cepeda, Municipio Santiago, Provincia Santiago.				**1,081,736**
0051- Construcción de 2 Aulas para el Nivel Inicial en el Plantel Educativo Prof. Venecia Cepeda, Municipio Santiago, Provincia Santiago.	10 - Fondo General	0100 - Fondo General	100 - Tesoro Nacional	1,081,736
45- Ampliación del Plantel Educativo para Inicial Clodomiro Checo, Municipio San José de Las Matas, Provincia Santiago.				**1,579,614**
0051- Construcción de 1 Aula para el Nivel Inicial en el Plantel Educativo Clodomiro Checo, Municipio San José de Las Matas, Provincia Santiago.	10 - Fondo General	0100 - Fondo General	100 - Tesoro Nacional	1,579,614

0206 - MINISTERIO DE EDUCACIÓN

Distribución Institución Según Estructura Programática, Fuentes de Financiamiento y Organismo Financiador
Ley de Presupuesto 2026
Valores RD$

CAPÍTULO - SUBCAPÍTULO - ESTRUCTURA PROGRAMÁTICA	FUENTE DE FINANCIAMIENTO	FUENTE ESPECÍFICA	ORGANISMO FINANCIADOR	TOTAL
0206- MINISTERIO DE EDUCACIÓN				**332,030,596,342**
01- MINISTERIO DE EDUCACION				**332,030,596,342**
17- Instalaciones escolares seguras, inclusivas y sostenibles				**13,729,346,870**
08- Construcción y ampliación de planteles escolares para el nivel inicial en la región Cibao Norte				**292,543,389**
46- Ampliación del Plantel Educativo para Inicial José de Jesús Germoso Vásquez, Municipio Santiago, Provincia Santiago.				**1,735,238**
0051- Construcción de 3 Aulas para el Nivel Inicial en el Plantel Educativo José de Jesús Germoso Vásquez, Municipio Santiago, Provincia Santiago.	10 - Fondo General	0100 - Fondo General	100 - Tesoro Nacional	1,735,238
47- Ampliación del Plantel Educativo para Inicial Luciano Díaz, Municipio Santiago, Provincia Santiago.				**1,735,238**
0051- Construcción de 3 Aulas para el Nivel Inicial en el Plantel Educativo Luciano Díaz, Municipio Santiago, Provincia Santiago.	10 - Fondo General	0100 - Fondo General	100 - Tesoro Nacional	1,735,238
48- Ampliación del Plantel Educativo para Inicial Don Juan, Municipio San José de Las Matas, Provincia Santiago.				**1,546,967**
0051- Construcción de 1 Aula para el Nivel Inicial en el Plantel Educativo Don Juan, Municipio San José de Las Matas, Provincia Santiago.	10 - Fondo General	0100 - Fondo General	100 - Tesoro Nacional	1,546,967
49- Ampliación del Plantel Educativo para Inicial Carlos María Domínguez, Municipio Santiago, Provincia Santiago.				**2,377,196**
0051- Construcción de 3 Aulas para el Nivel Inicial en el Plantel Educativo Carlos María Domínguez, Municipio Santiago, Provincia Santiago.	10 - Fondo General	0100 - Fondo General	100 - Tesoro Nacional	1,731,192
0052- Equipamiento de 3 Aulas para el Nivel Inicial en el Plantel Educativo Carlos María Domínguez, Municipio Santiago, Provincia Santiago.	10 - Fondo General	0100 - Fondo General	100 - Tesoro Nacional	646,004
51- Ampliación del Plantel Educativo para Inicial Pedro Mahamu, Municipio Santiago, Provincia Santiago.				**1,066,299**
0051- Construcción de 2 Aulas para el Nivel Inicial en el Plantel Educativo Pedro Mahamu, Municipio Santiago, Provincia Santiago.	10 - Fondo General	0100 - Fondo General	100 - Tesoro Nacional	1,066,299
52- Ampliación del Plantel Educativo para Inicial Rosa Leocadia Pichardo - Bejucal, Municipio Jánico, Provincia Santiago.				**1,909,822**
0051- Construcción de 1 Aula para el Nivel Inicial en el Plantel Educativo Rosa Leocadia Pichardo - Bejucal, Municipio Jánico, Provincia Santiago.	10 - Fondo General	0100 - Fondo General	100 - Tesoro Nacional	1,909,822
53- Ampliación del Plantel Educativo para Inicial María Eugenia Hernández, Municipio Santiago, Provincia Santiago.				**2,371,466**
0051- Construcción de 3 Aulas para el Nivel Inicial en el Plantel Educativo María Eugenia Hernández, Municipio Santiago, Provincia Santiago.	10 - Fondo General	0100 - Fondo General	100 - Tesoro Nacional	1,725,462
0052- Equipamiento de 3 Aulas para el Nivel Inicial en el Plantel Educativo María Eugenia Hernández, Municipio Santiago, Provincia Santiago.	10 - Fondo General	0100 - Fondo General	100 - Tesoro Nacional	646,004

0206 - MINISTERIO DE EDUCACIÓN

Distribución Institución Según Estructura Programática, Fuentes de Financiamiento y Organismo Financiador
Ley de Presupuesto 2026
Valores RD$

CAPÍTULO - SUBCAPÍTULO - ESTRUCTURA PROGRAMÁTICA	FUENTE DE FINANCIAMIENTO	FUENTE ESPECÍFICA	ORGANISMO FINANCIADOR	TOTAL
0206- MINISTERIO DE EDUCACIÓN				**332,030,596,342**
01- MINISTERIO DE EDUCACION				**332,030,596,342**
17- Instalaciones escolares seguras, inclusivas y sostenibles				**13,729,346,870**
08- Construcción y ampliación de planteles escolares para el nivel inicial en la región Cibao Norte				**292,543,389**
54- Ampliación del Plantel Educativo para Inicial Miguel Rodolfo Rodríguez, Municipio San José de Las Matas, Provincia Santiago.				**1,909,822**
0051- Construcción de 1 Aula para el Nivel Inicial en el Plantel Educativo Miguel Rodolfo Rodríguez, Municipio San José de Las Matas, Provincia Santiago.	10 - Fondo General	0100 - Fondo General	100 - Tesoro Nacional	1,909,822
55- Ampliación del Plantel Educativo para Inicial Francisco Prudencio Parra, Municipio Santiago, Provincia Santiago.				**2,035,430**
0051- Construcción de 3 Aulas para el Nivel Inicial en el Plantel Educativo Francisco Prudencio Parra, Municipio Santiago, Provincia Santiago.	10 - Fondo General	0100 - Fondo General	100 - Tesoro Nacional	2,035,430
56- Ampliación del Plantel Educativo para Inicial Reverendo Diógenes Hernández, Municipio Santiago, Provincia Santiago.				**1,205,250**
0051- Construcción de 2 Aulas para el Nivel Inicial en el Plantel Educativo Reverendo Diógenes Hernández, Municipio Santiago, Provincia Santiago.	10 - Fondo General	0100 - Fondo General	100 - Tesoro Nacional	1,205,250
57- Ampliación del Plantel Educativo para Inicial Prof. Mercedes Guarina Gómez Grullón, Municipio Santiago, Provincia Santiago.				**1,205,250**
0051- Construcción de 2 Aulas para el Nivel Inicial en el Plantel Educativo Prof. Mercedes Guarina Gómez Grullón, Municipio Santiago, Provincia Santiago.	10 - Fondo General	0100 - Fondo General	100 - Tesoro Nacional	1,205,250
58- Ampliación del Plantel Educativo para Inicial Prof. Agustina Pichardo Cuevas, Municipio Santiago, Provincia Santiago.				**1,205,250**
0051- Construcción de 3 Aulas para el Nivel Inicial en el Plantel Educativo Prof. Agustina Pichardo Cuevas, Municipio Santiago, Provincia Santiago.	10 - Fondo General	0100 - Fondo General	100 - Tesoro Nacional	1,205,250
59- Ampliación del Plantel Educativo para Inicial Juan Ovidio Paulino, Municipio Santiago, Provincia Santiago.				**9,986,947**
0051- Construcción de 3 Aulas para el Nivel Inicial en el Plantel Educativo Juan Ovidio Paulino, Municipio Santiago, Provincia Santiago.	10 - Fondo General	0100 - Fondo General	100 - Tesoro Nacional	9,986,947
60- Ampliación del Plantel Educativo para Inicial Salustina Bans Batista, Municipio Santiago, Provincia Santiago.				**1,731,574**
0051- Construcción de 3 Aulas para el Nivel Inicial en el Plantel Educativo Salustina Bans Batista, Municipio Santiago, Provincia Santiago.	10 - Fondo General	0100 - Fondo General	100 - Tesoro Nacional	1,731,574

0206 - MINISTERIO DE EDUCACIÓN

Distribución Institución Según Estructura Programática, Fuentes de Financiamiento y Organismo Financiador
Ley de Presupuesto 2026
Valores RD$

CAPÍTULO - SUBCAPÍTULO - ESTRUCTURA PROGRAMÁTICA	FUENTE DE FINANCIAMIENTO	FUENTE ESPECÍFICA	ORGANISMO FINANCIADOR	TOTAL
0206- MINISTERIO DE EDUCACIÓN				**332,030,596,342**
01- MINISTERIO DE EDUCACION				**332,030,596,342**
17- Instalaciones escolares seguras, inclusivas y sostenibles				**13,729,346,870**
08- Construcción y ampliación de planteles escolares para el nivel inicial en la región Cibao Norte				**292,543,389**
61- Ampliación del Plantel Educativo para Inicial Prof. Regina Altagracia Tavares, Municipio Santiago, Provincia Santiago.				**1,684,374**
0051- Construcción de 1 Aula para el Nivel Inicial en el Plantel Educativo Prof. Regina Altagracia Tavares, Municipio Santiago, Provincia Santiago.	10 - Fondo General	0100 - Fondo General	100 - Tesoro Nacional	1,684,374
62- Ampliación del Plantel Educativo para Inicial Ana Paulina Rojas, Municipio Santiago, Provincia Santiago.				**2,503,860**
0051- Construcción de 2 Aulas para el Nivel Inicial en el Plantel Educativo Ana Paulina Rojas, Municipio Santiago, Provincia Santiago.	10 - Fondo General	0100 - Fondo General	100 - Tesoro Nacional	2,503,860
63- Ampliación del Plantel Educativo para Inicial Francisco Alberto Caamaño Deñó, Municipio Santiago, Provincia Santiago.				**7,879,331**
0051- Construcción de 3 Aulas para el Nivel Inicial en el Plantel Educativo Francisco Alberto Caamaño Deñó, Municipio Santiago, Provincia Santiago.	10 - Fondo General	0100 - Fondo General	100 - Tesoro Nacional	7,879,331
66- Ampliación del Plantel Educativo para Inicial Japón (Hato del Yaque), Municipio Santiago, Provincia Santiago.				**7,350,418**
0051- Construcción de 3 Aulas para el Nivel Inicial en el Plantel Educativo Japón (Hato del Yaque), Municipio Santiago, Provincia Santiago.	10 - Fondo General	0100 - Fondo General	100 - Tesoro Nacional	7,350,418
67- Ampliación del Plantel Educativo para Inicial Norma Lucrecia Medrano, Municipio Santiago, Provincia Santiago.				**3,061,390**
0051- Construcción de 1 Aula para el Nivel Inicial en el Plantel Educativo Norma Lucrecia Medrano, Municipio Santiago, Provincia Santiago.	10 - Fondo General	0100 - Fondo General	100 - Tesoro Nacional	3,061,390
68- Ampliación del Plantel Educativo para Inicial Lidia Antonia Luciano Liz, Municipio Santiago, Provincia Santiago.				**6,892,035**
0051- Construcción de 3 Aulas para el Nivel Inicial en el Plantel Educativo Lidia Antonia Luciano Liz, Municipio Santiago, Provincia Santiago.	10 - Fondo General	0100 - Fondo General	100 - Tesoro Nacional	6,892,035
70- Ampliación del Plantel Educativo para Inicial Bao, Municipio Jánico, Provincia Santiago.				**1,565,620**
0051- Construcción de 1 Aula para el Nivel Inicial en el Plantel Educativo Bao, Municipio Jánico, Provincia Santiago.	10 - Fondo General	0100 - Fondo General	100 - Tesoro Nacional	1,565,620
71- Ampliación del Plantel Educativo para Inicial José Cristino Collado, Municipio Santiago, Provincia Santiago.				**4,767,042**
0051- Construcción de 2 Aulas para el Nivel Inicial en el Plantel Educativo José Cristino Collado, Municipio Santiago, Provincia Santiago.	10 - Fondo General	0100 - Fondo General	100 - Tesoro Nacional	4,767,042

0206 - MINISTERIO DE EDUCACIÓN

Distribución Institución Según Estructura Programática, Fuentes de Financiamiento y Organismo Financiador
Ley de Presupuesto 2026
Valores RD$

CAPÍTULO - SUBCAPÍTULO - ESTRUCTURA PROGRAMÁTICA	FUENTE DE FINANCIAMIENTO	FUENTE ESPECÍFICA	ORGANISMO FINANCIADOR	TOTAL
0206- MINISTERIO DE EDUCACIÓN				**332,030,596,342**
01- MINISTERIO DE EDUCACION				**332,030,596,342**
17- Instalaciones escolares seguras, inclusivas y sostenibles				**13,729,346,870**
08- Construcción y ampliación de planteles escolares para el nivel inicial en la región Cibao Norte				**292,543,389**
72- Ampliación del Plantel Educativo para Inicial Miguel Ángel Jiménez, Municipio Santiago, Provincia Santiago.				**6,862,380**
0051- Construcción de 3 Aulas para el Nivel Inicial en el Plantel Educativo Miguel Ángel Jiménez, Municipio Santiago, Provincia Santiago.	10 - Fondo General	0100 - Fondo General	100 - Tesoro Nacional	6,862,380
73- Ampliación del Plantel Educativo para Inicial Gregorio Luperón , Municipio Santiago, Provincia Santiago.				**6,862,381**
0051- Construcción de 3 Aulas para el Nivel Inicial en el Plantel Educativo Gregorio Luperón , Municipio Santiago, Provincia Santiago.	10 - Fondo General	0100 - Fondo General	100 - Tesoro Nacional	6,862,381
74- Ampliación del Plantel Educativo para Inicial Jesús María González - Yaque Abajo, Municipio Jánico, Provincia Santiago.				**1,562,232**
0051- Construcción de 1 Aula para el Nivel Inicial en el Plantel Educativo Jesús María González - Yaque Abajo, Municipio Jánico, Provincia Santiago.	10 - Fondo General	0100 - Fondo General	100 - Tesoro Nacional	1,562,232
75- Ampliación del Plantel Educativo para Inicial Madre Teresa de Calcuta - Fe y Alegría, Municipio Santiago, Provincia Santiago.				**5,181,000**
0051- Construcción de 3 Aulas para el Nivel Inicial en el Plantel Educativo Madre Teresa de Calcuta - Fe y Alegría, Municipio Santiago, Provincia Santiago.	10 - Fondo General	0100 - Fondo General	100 - Tesoro Nacional	5,181,000
76- Ampliación del Plantel Educativo para Inicial Arturo Jimenes, Municipio Santiago, Provincia Santiago.				**5,784,633**
0051- Construcción de 3 Aulas para el Nivel Inicial en el Plantel Educativo Arturo Jimenes, Municipio Santiago, Provincia Santiago.	10 - Fondo General	0100 - Fondo General	100 - Tesoro Nacional	5,784,633
77- Ampliación del Plantel Educativo para Inicial Elisa Genao (Boca de Bao), Municipio Santiago, Provincia Santiago.				**1,572,836**
0051- Construcción de 1 Aula para el Nivel Inicial en el Plantel Educativo Elisa Genao (Boca de Bao), Municipio Santiago, Provincia Santiago.	10 - Fondo General	0100 - Fondo General	100 - Tesoro Nacional	1,572,836
78- Ampliación del Plantel Educativo para Inicial Santiago Guzmán Espaillat, Municipio Santiago, Provincia Santiago.				**2,852,697**
0051- Construcción de 3 Aulas para el Nivel Inicial en el Plantel Educativo Santiago Guzmán Espaillat, Municipio Santiago, Provincia Santiago.	10 - Fondo General	0100 - Fondo General	100 - Tesoro Nacional	2,852,697
79- Ampliación del Plantel Educativo para Inicial Fredesvinda Halls, Municipio Tamboril, Provincia Santiago.				**1,556,427**
0051- Construcción de 1 Aula para el Nivel Inicial en el Plantel Educativo Fredesvinda Halls, Municipio Tamboril, Provincia Santiago.	10 - Fondo General	0100 - Fondo General	100 - Tesoro Nacional	1,556,427

0206 - MINISTERIO DE EDUCACIÓN

Distribución Institución Según Estructura Programática, Fuentes de Financiamiento y Organismo Financiador
Ley de Presupuesto 2026
Valores RD$

CAPÍTULO - SUBCAPÍTULO - ESTRUCTURA PROGRAMÁTICA	FUENTE DE FINANCIAMIENTO	FUENTE ESPECÍFICA	ORGANISMO FINANCIADOR	TOTAL
0206- MINISTERIO DE EDUCACIÓN				**332,030,596,342**
01- MINISTERIO DE EDUCACION				**332,030,596,342**
17- Instalaciones escolares seguras, inclusivas y sostenibles				**13,729,346,870**
08- Construcción y ampliación de planteles escolares para el nivel inicial en la región Cibao Norte				**292,543,389**
80- Ampliación del Plantel Educativo para Inicial Mejía, Municipio Bisonó, Provincia Santiago.				**1,756,319**
0051- Construcción de 3 Aulas para el Nivel Inicial en el Plantel Educativo Mejía, Municipio Bisonó, Provincia Santiago.	10 - Fondo General	0100 - Fondo General	100 - Tesoro Nacional	1,756,319
81- Ampliación del Plantel Educativo para Inicial Manuel Aurelio Tavarez Justo (Manolo), Municipio Bisonó, Provincia Santiago.				**1,756,319**
0051- Construcción de 3 Aulas para el Nivel Inicial en el Plantel Educativo Manuel Aurelio Tavarez Justo (Manolo), Municipio Bisonó, Provincia Santiago.	10 - Fondo General	0100 - Fondo General	100 - Tesoro Nacional	1,756,319
82- Ampliación del Plantel Educativo para Inicial Claridilia Cepin, Municipio Bisonó, Provincia Santiago.				**1,756,319**
0051- Construcción de 3 Aulas para el Nivel Inicial en el Plantel Educativo Claridilia Cepin, Municipio Bisonó, Provincia Santiago.	10 - Fondo General	0100 - Fondo General	100 - Tesoro Nacional	1,756,319
83- Ampliación del Plantel Educativo para Inicial Cruce de Barrero, Municipio Bisonó, Provincia Santiago.				**1,765,368**
0051- Construcción de 3 Aulas para el Nivel Inicial en el Plantel Educativo Cruce de Barrero, Municipio Bisonó, Provincia Santiago.	10 - Fondo General	0100 - Fondo General	100 - Tesoro Nacional	1,765,368
84- Ampliación del Plantel Educativo para Inicial la Zanja, Municipio Santiago, Provincia Santiago.				**1,502,117**
0051- Construcción de 1 Aula para el Nivel Inicial en el Plantel Educativo la Zanja, Municipio Santiago, Provincia Santiago.	10 - Fondo General	0100 - Fondo General	100 - Tesoro Nacional	1,502,117
85- Ampliación del Plantel Educativo para Inicial 27 de Febrero, Municipio Bisonó, Provincia Santiago.				**1,765,368**
0051- Construcción de 3 Aulas para el Nivel Inicial en el Plantel Educativo 27 de Febrero, Municipio Bisonó, Provincia Santiago.	10 - Fondo General	0100 - Fondo General	100 - Tesoro Nacional	1,765,368
86- Ampliación del Plantel Educativo para Inicial Blanca Mascaro, Municipio Licey al Medio, Provincia Santiago.				**1,060,219**
0051- Construcción de 2 Aulas para el Nivel Inicial en el Plantel Educativo Blanca Mascaro, Municipio Licey al Medio, Provincia Santiago.	10 - Fondo General	0100 - Fondo General	100 - Tesoro Nacional	1,060,219
87- Ampliación del Plantel Educativo para Inicial Luis Napoleón Núñez Molina - Anexa, Municipio Licey al Medio, Provincia Santiago.				**1,131,784**
0051- Construcción de 2 Aulas para el Nivel Inicial en el Plantel Educativo Luis Napoleón Núñez Molina - Anexa, Municipio Licey al Medio, Provincia Santiago.	10 - Fondo General	0100 - Fondo General	100 - Tesoro Nacional	1,131,784

0206 - MINISTERIO DE EDUCACIÓN

Distribución Institución Según Estructura Programática, Fuentes de Financiamiento y Organismo Financiador
Ley de Presupuesto 2026
Valores RD$

CAPÍTULO - SUBCAPÍTULO - ESTRUCTURA PROGRAMÁTICA	FUENTE DE FINANCIAMIENTO	FUENTE ESPECÍFICA	ORGANISMO FINANCIADOR	TOTAL
0206- MINISTERIO DE EDUCACIÓN				**332,030,596,342**
01- MINISTERIO DE EDUCACION				**332,030,596,342**
17- Instalaciones escolares seguras, inclusivas y sostenibles				**13,729,346,870**
08- Construcción y ampliación de planteles escolares para el nivel inicial en la región Cibao Norte				**292,543,389**
88- Ampliación del Plantel Educativo para Inicial Prof. Francisca Hernández, Municipio Licey al Medio, Provincia Santiago.				**1,400,464**
0051- Construcción de 1 Aula para el Nivel Inicial en el Plantel Educativo Prof. Francisca Hernández, Municipio Licey al Medio, Provincia Santiago.	10 - Fondo General	0100 - Fondo General	100 - Tesoro Nacional	1,400,464
89- Ampliación del Plantel Educativo para Inicial Doña Inocencia Mercedes Cabrera, Municipio Tamboril, Provincia Santiago.				**1,542,689**
0051- Construcción de 2 Aulas para el Nivel Inicial en el Plantel Educativo Doña Inocencia Mercedes Cabrera, Municipio Tamboril, Provincia Santiago.	10 - Fondo General	0100 - Fondo General	100 - Tesoro Nacional	1,542,689
90- Ampliación del Plantel Educativo para Inicial Juan Antonio Acosta (Amaceyes Abajo) , Municipio Tamboril, Provincia Santiago.				**1,542,688**
0051- Construcción de 2 Aulas para el Nivel Inicial en el Plantel Educativo Juan Antonio Acosta (Amaceyes Abajo) , Municipio Tamboril, Provincia Santiago.	10 - Fondo General	0100 - Fondo General	100 - Tesoro Nacional	1,542,688
91- Ampliación del Plantel Educativo para Inicial Prof. Ana Consuelo Guzmán, Municipio Villa González, Provincia Santiago.				**1,131,784**
0051- Construcción de 2 Aulas para el Nivel Inicial en el Plantel Educativo Prof. Ana Consuelo Guzmán, Municipio Villa González, Provincia Santiago.	10 - Fondo General	0100 - Fondo General	100 - Tesoro Nacional	1,131,784
92- Ampliación del Plantel Educativo para Inicial Pedro Antonio Estrella, Municipio Villa González, Provincia Santiago.				**4,769,615**
0051- Construcción de 2 Aulas para el Nivel Inicial en el Plantel Educativo Pedro Antonio Estrella, Municipio Villa González, Provincia Santiago.	10 - Fondo General	0100 - Fondo General	100 - Tesoro Nacional	4,769,615
93- Ampliación del Plantel Educativo para Inicial los Ranchos de Babosico Arriba, Municipio Santiago, Provincia Santiago.				**1,203,082**
0051- Construcción de 1 Aula para el Nivel Inicial en el Plantel Educativo los Ranchos de Babosico Arriba, Municipio Santiago, Provincia Santiago.	10 - Fondo General	0100 - Fondo General	100 - Tesoro Nacional	1,203,082
94- Ampliación del Plantel Educativo para Inicial Gregorio Luperón - Macorís del Limón, Municipio Villa González, Provincia Santiago.				**7,442,678**
0051- Construcción de 3 Aulas para el Nivel Inicial en el Plantel Educativo Gregorio Luperón - Macorís del Limón, Municipio Villa González, Provincia Santiago.	10 - Fondo General	0100 - Fondo General	100 - Tesoro Nacional	7,442,678

0206 - MINISTERIO DE EDUCACIÓN

Distribución Institución Según Estructura Programática, Fuentes de Financiamiento y Organismo Financiador
Ley de Presupuesto 2026
Valores RD$

CAPÍTULO - SUBCAPÍTULO - ESTRUCTURA PROGRAMÁTICA	FUENTE DE FINANCIAMIENTO	FUENTE ESPECÍFICA	ORGANISMO FINANCIADOR	TOTAL
0206- MINISTERIO DE EDUCACIÓN				**332,030,596,342**
01- MINISTERIO DE EDUCACION				**332,030,596,342**
17- Instalaciones escolares seguras, inclusivas y sostenibles				**13,729,346,870**
08- Construcción y ampliación de planteles escolares para el nivel inicial en la región Cibao Norte				**292,543,389**
95- Ampliación del Plantel Educativo para Inicial Celestina Patria Grullón Franco - Banegas, Municipio Villa González, Provincia Santiago.				**1,680,028**
0051- Construcción de 2 Aulas para el Nivel Inicial en el Plantel Educativo Celestina Patria Grullón Franco - Banegas, Municipio Villa González, Provincia Santiago.	10 - Fondo General	0100 - Fondo General	100 - Tesoro Nacional	1,335,492
0052- Equipamiento de 2 Aulas para el Nivel Inicial en el Plantel Educativo Celestina Patria Grullón Franco - Banegas, Municipio Villa González, Provincia Santiago.	10 - Fondo General	0100 - Fondo General	100 - Tesoro Nacional	344,536
96- Ampliación del Plantel Educativo para Inicial Adriano Valdez - Quinigua, Municipio Villa González, Provincia Santiago.				**1,203,082**
0051- Construcción de 1 Aula para el Nivel Inicial en el Plantel Educativo Adriano Valdez - Quinigua, Municipio Villa González, Provincia Santiago.	10 - Fondo General	0100 - Fondo General	100 - Tesoro Nacional	1,203,082
97- Ampliación del Plantel Educativo para Inicial Trina Moya de Vásquez, Municipio San José de Las Matas, Provincia Santiago.				**7,362,834**
0051- Construcción de 3 Aulas para el Nivel Inicial en el Plantel Educativo Trina Moya de Vásquez, Municipio San José de Las Matas, Provincia Santiago.	10 - Fondo General	0100 - Fondo General	100 - Tesoro Nacional	7,362,834
98- Ampliación del Plantel Educativo para Inicial Melida Giralt, Municipio Santiago, Provincia Santiago.				**1,725,462**
0051- Construcción de 3 Aulas para el Nivel Inicial en el Plantel Educativo Melida Giralt, Municipio Santiago, Provincia Santiago.	10 - Fondo General	0100 - Fondo General	100 - Tesoro Nacional	1,725,462
99- Ampliación del Plantel Educativo para Inicial Enriqueta Omler, Municipio Sosúa, Provincia Puerto Plata.				**1,546,229**
0051- Construcción de 2 Aulas para el Nivel Inicial en el Plantel Educativo Enriqueta Omler, Municipio Sosúa, Provincia Puerto Plata.	10 - Fondo General	0100 - Fondo General	100 - Tesoro Nacional	1,115,560
0052- Equipamiento de 2 Aulas para el Nivel Inicial en el Plantel Educativo Enriqueta Omler, Municipio Sosúa, Provincia Puerto Plata.	10 - Fondo General	0100 - Fondo General	100 - Tesoro Nacional	430,669
09- Construcción y ampliación de planteles escolares para el nivel inicial en la región Cibao Sur				**108,009,841**
02- Ampliación del Plantel Educativo para Inicial los Rincones de Guaco, Municipio la Vega, Provincia la Vega.				**1,198,141**
0051- Construcción de 2 Aulas para Inicial en el Plantel Educativo los Rincones de Guaco, Municipio la Vega, Provincia la Vega.	10 - Fondo General	0100 - Fondo General	100 - Tesoro Nacional	1,198,141

0206 - MINISTERIO DE EDUCACIÓN

Distribución Institución Según Estructura Programática, Fuentes de Financiamiento y Organismo Financiador
Ley de Presupuesto 2026
Valores RD$

CAPÍTULO - SUBCAPÍTULO - ESTRUCTURA PROGRAMÁTICA	FUENTE DE FINANCIAMIENTO	FUENTE ESPECÍFICA	ORGANISMO FINANCIADOR	TOTAL
0206- MINISTERIO DE EDUCACIÓN				**332,030,596,342**
01- MINISTERIO DE EDUCACION				**332,030,596,342**
17- Instalaciones escolares seguras, inclusivas y sostenibles				**13,729,346,870**
09- Construcción y ampliación de planteles escolares para el nivel inicial en la región Cibao Sur				**108,009,841**
03- Ampliación del Plantel Educativo para Inicial David Durán , Municipio Constanza, Provincia la Vega.				**1,665,504**
0051- Construcción de 2 Aulas para el Nivel Inicial en el Plantel Educativo David Durán , Municipio Constanza, Provincia la Vega.	10 - Fondo General	0100 - Fondo General	100 - Tesoro Nacional	1,665,504
06- Ampliación del Plantel Educativo para Inicial Escuela Parroquial Salesiana María Auxiliadora, Municipio la Vega, Provincia la Vega.				**1,544,123**
0051- Construcción de 2 Aulas para el Nivel Inicial en el Plantel Educativo Escuela Parroquial Salesiana María Auxiliadora, Municipio la Vega, Provincia la Vega..	10 - Fondo General	0100 - Fondo General	100 - Tesoro Nacional	1,544,123
07- Ampliación del Plantel Educativo para Inicial Norberto Luciano Mora Blanco, Municipio la Vega, Provincia la Vega.				**1,610,100**
0051- Construcción de 2 Aulas para el Nivel Inicial en el Plantel Educativo Norberto Luciano Mora Blanco, Municipio la Vega, Provincia la Vega.	10 - Fondo General	0100 - Fondo General	100 - Tesoro Nacional	1,610,100
08- Ampliación del Plantel Educativo para Inicial Burende, Municipio la Vega, Provincia la Vega.				**1,357,119**
0051- Construcción de 3 Aulas para el Nivel Inicial en el Plantel Educativo Burende, Municipio la Vega, Provincia la Vega	10 - Fondo General	0100 - Fondo General	100 - Tesoro Nacional	1,357,119
09- Ampliación del Plantel Educativo para Inicial Prof. Ana Julia Díaz Luna , Municipio la Vega, Provincia la Vega.				**857,855**
0051- Construcción de 2 Aulas para el Nivel Inicial en el Plantel Educativo Prof. Ana Julia Díaz Luna , Municipio la Vega, Provincia la Vega.	10 - Fondo General	0100 - Fondo General	100 - Tesoro Nacional	857,855
10- Ampliación del Plantel Educativo para Inicial Prof. Aurelina Valdez, Municipio la Vega, Provincia la Vega.				**1,418,116**
0051- Construcción de 1 Aula para el Nivel Inicial en el Plantel Educativo Prof. Aurelina Valdez, Municipio la Vega, Provincia la Vega.	10 - Fondo General	0100 - Fondo General	100 - Tesoro Nacional	1,418,116
11- Ampliación del Plantel Educativo para Inicial Guaco los Frías, Municipio la Vega, Provincia la Vega.				**678,615**
0051- Construcción de 1 Aula para el Nivel Inicial en el Plantel Educativo Guaco los Frías, Municipio la Vega, Provincia la Vega.	10 - Fondo General	0100 - Fondo General	100 - Tesoro Nacional	678,615
12- Ampliación del Plantel Educativo para Inicial Hato Viejo, Municipio la Vega, Provincia la Vega.				**4,658,128**
0051- Construcción de 2 Aulas para el Nivel Inicial en el Plantel Educativo Hato Viejo, Municipio la Vega, Provincia la Vega.	10 - Fondo General	0100 - Fondo General	100 - Tesoro Nacional	4,658,128

0206 - MINISTERIO DE EDUCACIÓN

Distribución Institución Según Estructura Programática, Fuentes de Financiamiento y Organismo Financiador
Ley de Presupuesto 2026
Valores RD$

CAPÍTULO - SUBCAPÍTULO - ESTRUCTURA PROGRAMÁTICA	FUENTE DE FINANCIAMIENTO	FUENTE ESPECÍFICA	ORGANISMO FINANCIADOR	TOTAL
0206- MINISTERIO DE EDUCACIÓN				**332,030,596,342**
01- MINISTERIO DE EDUCACION				**332,030,596,342**
17- Instalaciones escolares seguras, inclusivas y sostenibles				**13,729,346,870**
09- Construcción y ampliación de planteles escolares para el nivel inicial en la región Cibao Sur				**108,009,841**
14- Ampliación del Plantel Educativo para Inicial Ramona Rodríguez de Santana, Municipio la Vega, Provincia la Vega.				**1,342,713**
0051- Construcción de 1 Aula para el Nivel Inicial en el Plantel Educativo Ramona Rodríguez de Santana, Municipio la Vega, Provincia la Vega	10 - Fondo General	0100 - Fondo General	100 - Tesoro Nacional	1,342,713
15- Ampliación del Plantel Educativo para Inicial Francisco Jiménez, Municipio la Vega, Provincia la Vega.				**1,518,414**
0051- Construcción de 2 Aulas para el Nivel Inicial en el Plantel Educativo Francisco Jiménez, Municipio la Vega, Provincia la Vega.	10 - Fondo General	0100 - Fondo General	100 - Tesoro Nacional	1,518,414
16- Ampliación del Plantel Educativo para Inicial Rancho Viejo, Municipio la Vega, Provincia la Vega.				**1,516,439**
0051- Construcción de 2 Aulas para el Nivel Inicial en el Plantel Educativo Rancho Viejo, Municipio la Vega, Provincia la Vega.	10 - Fondo General	0100 - Fondo General	100 - Tesoro Nacional	1,516,439
17- Ampliación del Plantel Educativo para Inicial Alicia Balaguer, Municipio la Vega, Provincia la Vega.				**1,342,713**
0051- Construcción de 1 Aula para el Nivel Inicial en el Plantel Educativo Alicia Balaguer, Municipio la Vega, Provincia la Vega..	10 - Fondo General	0100 - Fondo General	100 - Tesoro Nacional	1,342,713
18- Ampliación del Plantel Educativo para Inicial Las Cabuyas, Municipio la Vega, Provincia la Vega.				**1,769,549**
0051- Construcción de 1 Aula para el Nivel Inicial en el Plantel Educativo Las Cabuyas, Municipio la Vega, Provincia la Vega	10 - Fondo General	0100 - Fondo General	100 - Tesoro Nacional	1,769,549
19- Ampliación del Plantel Educativo para Inicial Nicanor Ramírez, Municipio la Vega, Provincia la Vega.				**1,073,078**
0051- Construcción de 1 Aula para el Nivel Inicial en el Plantel Educativo Nicanor Ramírez, Municipio la Vega, Provincia la Vega.	10 - Fondo General	0100 - Fondo General	100 - Tesoro Nacional	1,073,078
20- Ampliación del Plantel Educativo para Inicial la Guama Abajo, Municipio la Vega, Provincia la Vega.				**886,055**
0051- Construcción de 2 Aulas para el Nivel Inicial en el Plantel Educativo la Guama Abajo, Municipio la Vega, Provincia la Vega.	10 - Fondo General	0100 - Fondo General	100 - Tesoro Nacional	886,055
21- Ampliación del Plantel Educativo para Inicial Prof. Anardo Vinicio Herrera, Municipio la Vega, Provincia la Vega.				**1,073,078**
0051- Construcción de 1 Aula para el Nivel Inicial en el Plantel Educativo Prof. Anardo Vinicio Herrera, Municipio la Vega, Provincia la Vega.	10 - Fondo General	0100 - Fondo General	100 - Tesoro Nacional	1,073,078

0206 - MINISTERIO DE EDUCACIÓN

Distribución Institución Según Estructura Programática, Fuentes de Financiamiento y Organismo Financiador
Ley de Presupuesto 2026
Valores RD$

CAPÍTULO - SUBCAPÍTULO - ESTRUCTURA PROGRAMÁTICA	FUENTE DE FINANCIAMIENTO	FUENTE ESPECÍFICA	ORGANISMO FINANCIADOR	TOTAL
0206- MINISTERIO DE EDUCACIÓN				**332,030,596,342**
01- MINISTERIO DE EDUCACION				**332,030,596,342**
17- Instalaciones escolares seguras, inclusivas y sostenibles				**13,729,346,870**
09- Construcción y ampliación de planteles escolares para el nivel inicial en la región Cibao Sur				**108,009,841**
22- Ampliación del Plantel Educativo para Inicial Ana Luisa Suarez Caraballo, Municipio la Vega, Provincia la Vega.				**1,514,393**
0051- Construcción de 2 Aulas para el Nivel Inicial en el Plantel Educativo Ana Luisa Suarez Caraballo, Municipio la Vega, Provincia la Vega.	10 - Fondo General	0100 - Fondo General	100 - Tesoro Nacional	1,514,393
23- Ampliación del Plantel Educativo para Inicial Las Cañas, Municipio la Vega, Provincia la Vega.				**1,104,864**
0051- Construcción de 1 Aula para el Nivel Inicial en el Plantel Educativo Las Cañas, Municipio la Vega, Provincia la Vega.	10 - Fondo General	0100 - Fondo General	100 - Tesoro Nacional	1,104,864
24- Ampliación del Plantel Educativo para Inicial Prof. Ana Victoria Ortega Rodríguez, Municipio la Vega, Provincia la Vega.				**1,104,864**
0051- Construcción de 1 Aula para el Nivel Inicial en el Plantel Educativo Prof. Ana Victoria Ortega Rodríguez, Municipio la Vega, Provincia la Vega.	10 - Fondo General	0100 - Fondo General	100 - Tesoro Nacional	1,104,864
25- Ampliación del Plantel Educativo para Inicial Ernesto Concepción Luciano, Municipio la Vega, Provincia la Vega.				**1,513,231**
0051- Construcción de 2 Aulas para el Nivel Inicial en el Plantel Educativo Ernesto Concepción Luciano, Municipio la Vega, Provincia la Vega..	10 - Fondo General	0100 - Fondo General	100 - Tesoro Nacional	1,513,231
26- Ampliación del Plantel Educativo para Inicial Cutupú, Municipio la Vega, Provincia la Vega.				**2,427,558**
0051- Construcción de 3 Aulas para el Nivel Inicial en el Plantel Educativo Cutupú, Municipio la Vega, Provincia la Vega.	10 - Fondo General	0100 - Fondo General	100 - Tesoro Nacional	2,427,558
27- Ampliación del Plantel Educativo para Inicial Francisco del Rosario Sánchez, Municipio Jima Abajo, Provincia la Vega.				**1,816,559**
0051- Construcción de 2 Aulas para el Nivel Inicial en el Plantel Educativo Francisco del Rosario Sánchez, Municipio Jima Abajo, Provincia la Vega.	10 - Fondo General	0100 - Fondo General	100 - Tesoro Nacional	1,816,559
29- Ampliación del Plantel Educativo para Inicial la Frontera, Municipio Jima Abajo, Provincia la Vega.				**1,072,941**
0051- Construcción de 1 Aula para el Nivel Inicial en el Plantel Educativo la Frontera, Municipio Jima Abajo, Provincia la Vega.	10 - Fondo General	0100 - Fondo General	100 - Tesoro Nacional	1,072,941
30- Ampliación del Plantel Educativo para Inicial Puerto Arturo - San Juan Bosco Fe y Alegría, Municipio Jima Abajo, Provincia la Vega.				**3,099,995**
0051- Construcción de 2 Aulas para el Nivel Inicial en el Plantel Educativo Puerto Arturo - San Juan Bosco Fe y Alegría, Municipio Jima Abajo, Provincia la Vega.	10 - Fondo General	0100 - Fondo General	100 - Tesoro Nacional	3,099,995

0206 - MINISTERIO DE EDUCACIÓN

Distribución Institución Según Estructura Programática, Fuentes de Financiamiento y Organismo Financiador
Ley de Presupuesto 2026
Valores RD$

CAPÍTULO - SUBCAPÍTULO - ESTRUCTURA PROGRAMÁTICA	FUENTE DE FINANCIAMIENTO	FUENTE ESPECÍFICA	ORGANISMO FINANCIADOR	TOTAL
0206- MINISTERIO DE EDUCACIÓN				**332,030,596,342**
01- MINISTERIO DE EDUCACION				**332,030,596,342**
17- Instalaciones escolares seguras, inclusivas y sostenibles				**13,729,346,870**
09- Construcción y ampliación de planteles escolares para el nivel inicial en la región Cibao Sur				**108,009,841**
32- Ampliación del Plantel Educativo para Inicial Prof. Mélida García, Municipio Cotuí, Provincia Sanchez Ramirez.				**5,407,585**
0051- Construcción de 1 Aula para el Nivel Inicial en el Plantel Educativo Prof. Mélida García, Municipio Cotuí, Provincia Sánchez Ramírez.	10 - Fondo General	0100 - Fondo General	100 - Tesoro Nacional	5,407,585
33- Ampliación del Plantel Educativo para Inicial María Francisco Russo Batista, Municipio Bonao, Provincia Monseñor Nouel.				**1,558,695**
0051- Construcción de 2 Aulas para el Nivel Inicial en el Plantel Educativo María Francisco Russo Batista, Municipio Bonao, Provincia Monseñor Nouel.	10 - Fondo General	0100 - Fondo General	100 - Tesoro Nacional	1,558,695
34- Ampliación del Plantel Educativo para Inicial Cristiano, Municipio Maimón, Provincia Monseñor Nouel.				**1,558,695**
0051- Construcción de 2 Aulas para el Nivel Inicial en el Plantel Educativo Cristiano, Municipio Maimón, Provincia Monseñor Nouel.	10 - Fondo General	0100 - Fondo General	100 - Tesoro Nacional	1,558,695
35- Ampliación del Plantel Educativo para Inicial Ambrosina Ramírez de Abad, Municipio Piedra Blanca, Provincia Monseñor Nouel.				**2,704,204**
0051- Construcción de 4 Aulas para el Nivel Inicial en el Plantel Educativo Ambrosina Ramírez de Abad, Municipio Piedra Blanca, Provincia Monseñor Nouel.	10 - Fondo General	0100 - Fondo General	100 - Tesoro Nacional	2,704,204
36- Ampliación del Plantel Educativo para Inicial Teófilo Moreno, Municipio Cevicos, Provincia Sanchez Ramirez.				**5,511,231**
0051- Construcción de 1 Aula para el Nivel Inicial en el Plantel Educativo Teófilo Moreno, Municipio Cevicos, Provincia Sánchez Ramírez.	10 - Fondo General	0100 - Fondo General	100 - Tesoro Nacional	5,295,895
0052- Equipamiento de 1 Aula para el Nivel Inicial en el Plantel Educativo Teófilo Moreno, Municipio Cevicos, Provincia Sánchez Ramírez.	10 - Fondo General	0100 - Fondo General	100 - Tesoro Nacional	215,336
37- Ampliación del Plantel Educativo para Inicial Emilio Antonio García, Municipio la Mata, Provincia Sanchez Ramirez.				**5,364,704**
0051- Construcción de 1 Aula para el Nivel Inicial en el Plantel Educativo Emilio Antonio García, Municipio la Mata, Provincia Sánchez Ramírez.	10 - Fondo General	0100 - Fondo General	100 - Tesoro Nacional	5,364,704
38- Ampliación del Plantel Educativo para Inicial Altagracia Leonor Peguero, Municipio la Mata, Provincia Sanchez Ramirez.				**2,521,954**
0051- Construcción de 3 Aulas para el Nivel Inicial en el Plantel Educativo Altagracia Leonor Peguero, Municipio la Mata, Provincia Sánchez Ramírez.	10 - Fondo General	0100 - Fondo General	100 - Tesoro Nacional	2,521,954

0206 - MINISTERIO DE EDUCACIÓN

Distribución Institución Según Estructura Programática, Fuentes de Financiamiento y Organismo Financiador
Ley de Presupuesto 2026
Valores RD$

CAPÍTULO - SUBCAPÍTULO - ESTRUCTURA PROGRAMÁTICA	FUENTE DE FINANCIAMIENTO	FUENTE ESPECÍFICA	ORGANISMO FINANCIADOR	TOTAL
0206- MINISTERIO DE EDUCACIÓN				**332,030,596,342**
01- MINISTERIO DE EDUCACION				**332,030,596,342**
17- Instalaciones escolares seguras, inclusivas y sostenibles				**13,729,346,870**
09- Construcción y ampliación de planteles escolares para el nivel inicial en la región Cibao Sur				**108,009,841**
39- Ampliación del Plantel Educativo para Inicial Juan Ricardo Hernández Polanco, Municipio Cotuí, Provincia Sanchez Ramirez.				**1,514,598**
0051- Construcción de 2 Aulas para el Nivel Inicial en el Plantel Educativo Juan Ricardo Hernández Polanco, Municipio Cotuí, Provincia Sánchez Ramírez.	10 - Fondo General	0100 - Fondo General	100 - Tesoro Nacional	1,514,598
40- Ampliación del Plantel Educativo para Inicial Prof. Pedro María Paulino Vásquez, Municipio Cotuí, Provincia Sanchez Ramirez.				**1,514,598**
0051- Construcción de 2 Aulas para el Nivel Inicial en el Plantel Educativo Prof. Pedro María Paulino Vásquez, Municipio Cotuí, Provincia Sánchez Ramírez.	10 - Fondo General	0100 - Fondo General	100 - Tesoro Nacional	1,514,598
42- Ampliación del Plantel Educativo para Inicial Heroína Díaz, Municipio Fantino, Provincia Sanchez Ramirez.				**1,502,116**
0051- Construcción de 1 Aula para el Nivel Inicial en el Plantel Educativo Heroína Díaz, Municipio Fantino, Provincia Sánchez Ramírez.	10 - Fondo General	0100 - Fondo General	100 - Tesoro Nacional	1,502,116
44- Ampliación del Plantel Educativo para Inicial Prof. Eladio de Jesús Mirambeaux Jerez, Municipio Cotuí, Provincia Sanchez Ramirez.				**1,060,218**
0051- Construcción de 2 Aulas para el Nivel Inicial en el Plantel Educativo Prof. Eladio de Jesús Mirambeaux Jerez, Municipio Cotuí, Provincia Sánchez Ramírez.	10 - Fondo General	0100 - Fondo General	100 - Tesoro Nacional	1,060,218
45- Ampliación del Plantel Educativo para Inicial Prof. Manuel M. Morillo Sánchez, Municipio Cotuí, Provincia Sanchez Ramirez.				**1,514,598**
0051- Construcción de 2 Aulas para el Nivel Inicial en el Plantel Educativo Prof. Manuel M. Morillo Sánchez, Municipio Cotuí, Provincia Sánchez Ramírez.	10 - Fondo General	0100 - Fondo General	100 - Tesoro Nacional	1,514,598
46- Ampliación del Plantel Educativo para Inicial Prof. Beatriz Amarante Roble, Municipio Cotuí, Provincia Sanchez Ramirez.				**1,072,940**
0051- Construcción de 1 Aula para el Nivel Inicial en el Plantel Educativo Prof. Beatriz Amarante Roble, Municipio Cotuí, Provincia Sánchez Ramírez.	10 - Fondo General	0100 - Fondo General	100 - Tesoro Nacional	1,072,940
47- Ampliación del Plantel Educativo para Inicial Narciso Alberti, Municipio Cevicos, Provincia Sanchez Ramirez.				**1,514,598**
0051- Construcción de 2 Aulas para el Nivel Inicial en el Plantel Educativo Narciso Alberti, Municipio Cevicos, Provincia Sánchez Ramírez.	10 - Fondo General	0100 - Fondo General	100 - Tesoro Nacional	1,514,598

0206 - MINISTERIO DE EDUCACIÓN

Distribución Institución Según Estructura Programática, Fuentes de Financiamiento y Organismo Financiador
Ley de Presupuesto 2026
Valores RD$

CAPÍTULO - SUBCAPÍTULO - ESTRUCTURA PROGRAMÁTICA	FUENTE DE FINANCIAMIENTO	FUENTE ESPECÍFICA	ORGANISMO FINANCIADOR	TOTAL
0206- MINISTERIO DE EDUCACIÓN				**332,030,596,342**
01- MINISTERIO DE EDUCACION				**332,030,596,342**
17- Instalaciones escolares seguras, inclusivas y sostenibles				**13,729,346,870**
09- Construcción y ampliación de planteles escolares para el nivel inicial en la región Cibao Sur				**108,009,841**
48- Ampliación del Plantel Educativo para Inicial Juan Sánchez Ramírez, Municipio Cotuí, Provincia Sanchez Ramirez.				**1,502,116**
0051- Construcción de 1 Aula para el Nivel Inicial en el Plantel Educativo Juan Sánchez Ramírez, Municipio Cotuí, Provincia Sánchez Ramírez.	10 - Fondo General	0100 - Fondo General	100 - Tesoro Nacional	1,502,116
49- Ampliación del Plantel Educativo para Inicial Manolo Vásquez, Municipio Cevicos, Provincia Sanchez Ramirez.				**2,521,954**
0051- Construcción de 3 Aulas para el Nivel Inicial en el Plantel Educativo Manolo Vásquez, Municipio Cevicos, Provincia Sánchez Ramírez.	10 - Fondo General	0100 - Fondo General	100 - Tesoro Nacional	2,521,954
50- Ampliación del Plantel Educativo para Inicial Dionisio Villar Estévez, Municipio Cevicos, Provincia Sanchez Ramirez.				**1,477,611**
0051- Construcción de 2 Aulas para el Nivel Inicial en el Plantel Educativo Dionisio Villar Estévez, Municipio Cevicos, Provincia Sánchez Ramírez.	10 - Fondo General	0100 - Fondo General	100 - Tesoro Nacional	1,477,611
51- Ampliación del Plantel Educativo para Inicial Pedro Antonio Bobea, Municipio Bonao, Provincia Monseñor Nouel.				**2,521,954**
0051- Construcción de 3 Aulas para el Nivel Inicial en el Plantel Educativo Pedro Antonio Bobea, Municipio Bonao, Provincia Monseñor Nouel.	10 - Fondo General	0100 - Fondo General	100 - Tesoro Nacional	2,521,954
52- Ampliación del Plantel Educativo para Inicial la Soledad, Municipio la Mata, Provincia Sanchez Ramirez.				**1,514,598**
0051- Construcción de 2 Aulas para el Nivel Inicial en el Plantel Educativo la Soledad, Municipio la Mata, Provincia Sánchez Ramírez.	10 - Fondo General	0100 - Fondo General	100 - Tesoro Nacional	1,514,598
53- Ampliación del Plantel Educativo para Inicial Arroyo Toro Arriba, Municipio Bonao, Provincia Monseñor Nouel.				**1,109,666**
0051- Construcción de 1 Aula para el Nivel Inicial en el Plantel Educativo Arroyo Toro Arriba, Municipio Bonao, Provincia Monseñor Nouel.	10 - Fondo General	0100 - Fondo General	100 - Tesoro Nacional	1,109,666
54- Ampliación del Plantel Educativo para Inicial Reverendo Ernesto Roque Frías, Municipio Maimón, Provincia Monseñor Nouel.				**2,438,083**
0051- Construcción de 3 Aulas para el Nivel Inicial en el Plantel Educativo Reverendo Ernesto Roque Frías, Municipio Maimón, Provincia Monseñor Nouel.	10 - Fondo General	0100 - Fondo General	100 - Tesoro Nacional	2,438,083
55- Ampliación del Plantel Educativo para Inicial Eugenio María de Hostos, Municipio Maimón, Provincia Monseñor Nouel.				**1,519,811**
0051- Construcción de 2 Aulas para el Nivel Inicial en el Plantel Educativo Eugenio María de Hostos, Municipio Maimón, Provincia Monseñor Nouel.	10 - Fondo General	0100 - Fondo General	100 - Tesoro Nacional	1,519,811

0206 - MINISTERIO DE EDUCACIÓN

Distribución Institución Según Estructura Programática, Fuentes de Financiamiento y Organismo Financiador
Ley de Presupuesto 2026
Valores RD$

CAPÍTULO - SUBCAPÍTULO - ESTRUCTURA PROGRAMÁTICA	FUENTE DE FINANCIAMIENTO	FUENTE ESPECÍFICA	ORGANISMO FINANCIADOR	TOTAL
0206- MINISTERIO DE EDUCACIÓN				**332,030,596,342**
01- MINISTERIO DE EDUCACION				**332,030,596,342**
17- Instalaciones escolares seguras, inclusivas y sostenibles				**13,729,346,870**
09- Construcción y ampliación de planteles escolares para el nivel inicial en la región Cibao Sur				**108,009,841**
56- Ampliación del Plantel Educativo para Inicial Juan Pablo Duarte, Municipio Piedra Blanca, Provincia Monseñor Nouel.				**1,519,811**
0051- Construcción de 2 Aulas para el Nivel Inicial en el Plantel Educativo Juan Pablo Duarte, Municipio Piedra Blanca, Provincia Monseñor Nouel.	10 - Fondo General	0100 - Fondo General	100 - Tesoro Nacional	1,519,811
57- Ampliación del Plantel Educativo para Inicial Juan Bautista Rodríguez, Municipio Maimón, Provincia Monseñor Nouel.				**1,109,666**
0051- Construcción de 1 Aula para el Nivel Inicial en el Plantel Educativo Juan Bautista Rodríguez, Municipio Maimón, Provincia Monseñor Nouel.	10 - Fondo General	0100 - Fondo General	100 - Tesoro Nacional	1,109,666
58- Ampliación del Plantel Educativo para Inicial Prof. Gilberto Antonio Díaz Camilo, Municipio Maimón, Provincia Monseñor Nouel.				**2,512,391**
0051- Construcción de 3 Aulas para el Nivel Inicial en el Plantel Educativo Prof. Gilberto Antonio Díaz Camilo, Municipio Maimón, Provincia Monseñor Nouel.	10 - Fondo General	0100 - Fondo General	100 - Tesoro Nacional	2,512,391
61- Ampliación del Plantel Educativo para Inicial María del Orbe, Municipio Maimón, Provincia Monseñor Nouel.				**3,241,040**
0051- Construcción de 2 Aulas para el Nivel Inicial en el Plantel Educativo María del Orbe, Municipio Maimón, Provincia Monseñor Nouel.	10 - Fondo General	0100 - Fondo General	100 - Tesoro Nacional	3,241,040
62- Ampliación del Plantel Educativo para Inicial Centro de Formación Integral Cigar Family (Cficf), Municipio Bonao, Provincia Monseñor Nouel.				**2,512,391**
0051- Construcción de 3 Aulas para el Nivel Inicial en el Plantel Educativo Centro de Formación Integral Cigar Family (Cficf), Municipio Bonao, Provincia Monseñor Nouel.	10 - Fondo General	0100 - Fondo General	100 - Tesoro Nacional	2,512,391
63- Ampliación del Plantel Educativo para Inicial Simón Rodríguez, Municipio Bonao, Provincia Monseñor Nouel.				**268,235**
0051- Construcción de 1 Aula para el Nivel Inicial en el Plantel Educativo Simón Rodríguez, Municipio Bonao, Provincia Monseñor Nouel.	10 - Fondo General	0100 - Fondo General	100 - Tesoro Nacional	268,235
64- Ampliación del Plantel Educativo para Inicial Prof. Felipe Jiménez Peña, Municipio Bonao, Provincia Monseñor Nouel.				**1,514,598**
0051- Construcción de 2 Aulas para el Nivel Inicial en el Plantel Educativo Prof. Felipe Jiménez Peña, Municipio Bonao, Provincia Monseñor Nouel.	10 - Fondo General	0100 - Fondo General	100 - Tesoro Nacional	1,514,598

0206 - MINISTERIO DE EDUCACIÓN

Distribución Institución Según Estructura Programática, Fuentes de Financiamiento y Organismo Financiador
Ley de Presupuesto 2026
Valores RD$

CAPÍTULO - SUBCAPÍTULO - ESTRUCTURA PROGRAMÁTICA	FUENTE DE FINANCIAMIENTO	FUENTE ESPECÍFICA	ORGANISMO FINANCIADOR	TOTAL
0206- MINISTERIO DE EDUCACIÓN				**332,030,596,342**
01- MINISTERIO DE EDUCACION				**332,030,596,342**
17- Instalaciones escolares seguras, inclusivas y sostenibles				**13,729,346,870**
09- Construcción y ampliación de planteles escolares para el nivel inicial en la región Cibao Sur				**108,009,841**
65- Ampliación del Plantel Educativo para Inicial Félix Antonio Martínez Encarnación, Municipio Bonao, Provincia Monseñor Nouel.				**1,514,598**
0051- Construcción de 2 Aulas para el Nivel Inicial en el Plantel Educativo Félix Antonio Martínez Encarnación, Municipio Bonao, Provincia Monseñor Nouel.	10 - Fondo General	0100 - Fondo General	100 - Tesoro Nacional	1,514,598
66- Ampliación del Plantel Educativo para Inicial Prof. Eugenio Genao Reyes, Municipio la Mata, Provincia Sanchez Ramirez.				**4,489,347**
0051- Construcción de 2 Aulas para el Nivel Inicial en el Plantel Educativo Prof. Eugenio Genao Reyes, Municipio la Mata, Provincia Sánchez Ramírez.	10 - Fondo General	0100 - Fondo General	100 - Tesoro Nacional	4,489,347
67- Ampliación del Plantel Educativo para Inicial Proyecto Agrario, Municipio la Mata, Provincia Sanchez Ramirez.				**1,237,092**
0051- Construcción de 3 Aulas para el Nivel Inicial en el Plantel Educativo Proyecto Agrario, Municipio la Mata, Provincia Sánchez Ramírez.	10 - Fondo General	0100 - Fondo General	100 - Tesoro Nacional	1,237,092
10- Construcción y ampliación de planteles escolares para el nivel inicial en la región El Valle				**277,496,492**
02- Ampliación del Plantel Educativo para Inicial Andrés Tolentino Tolentino, Municipio Comendador, Provincia Elías Piña.				**5,765,056**
0051- Construcción de 1 Aulas para Inicial en el Plantel Educativo Andrés Tolentino Tolentino, Municipio Comendador, Provincia Elías Piña.	10 - Fondo General	0100 - Fondo General	100 - Tesoro Nacional	5,765,056
03- Ampliación del Plantel Educativo para Inicial Francisco del Rosario Sánchez, Municipio San Juan, Provincia San Juan.				**2,982,396**
0051- Construcción de 3 Aulas para Inicial en el Plantel Educativo Francisco del Rosario Sánchez, Municipio San Juan, Provincia San Juan.	10 - Fondo General	0100 - Fondo General	100 - Tesoro Nacional	2,982,396
05- Ampliación del Plantel Educativo para Inicial Sector Sureste, Municipio San Juan, Provincia San Juan.				**1,542,689**
0051- Construcción de 3 Aulas para Inicial en el Plantel Educativo Sector Sureste, Municipio San Juan, Provincia San Juan.	10 - Fondo General	0100 - Fondo General	100 - Tesoro Nacional	1,542,689
06- Ampliación del Plantel Educativo para Inicial Adriana María Guillu Viuda Suazo, Municipio San Juan, Provincia San Juan.				**8,227,707**
0051- Construcción de 2 Aulas para Inicial en el Plantel Educativo Adriana María Guillu Viuda Suazo, Municipio San Juan, Provincia San Juan.	10 - Fondo General	0100 - Fondo General	100 - Tesoro Nacional	8,227,707
07- Ampliación del Plantel Educativo para Inicial Higüerito, Municipio San Juan, Provincia San Juan.				**5,070,433**
0051- Construcción de 2 Aulas para Inicial en el Plantel Educativo Higüerito, Municipio San Juan, Provincia San Juan.	10 - Fondo General	0100 - Fondo General	100 - Tesoro Nacional	5,070,433

0206 - MINISTERIO DE EDUCACIÓN

Distribución Institución Según Estructura Programática, Fuentes de Financiamiento y Organismo Financiador
Ley de Presupuesto 2026
Valores RD$

CAPÍTULO - SUBCAPÍTULO - ESTRUCTURA PROGRAMÁTICA	FUENTE DE FINANCIAMIENTO	FUENTE ESPECÍFICA	ORGANISMO FINANCIADOR	TOTAL
0206- MINISTERIO DE EDUCACIÓN				**332,030,596,342**
01- MINISTERIO DE EDUCACION				**332,030,596,342**
17- Instalaciones escolares seguras, inclusivas y sostenibles				**13,729,346,870**
10- Construcción y ampliación de planteles escolares para el nivel inicial en la región El Valle				**277,496,492**
10- Ampliación del Plantel Educativo para Inicial Ángel Rivera, Municipio Azua, Provincia Azua				**3,977,039**
0051- Construcción de 2 Aulas para Inicial en el Plantel Educativo Ángel Rivera, Municipio Azua, Provincia Azua	10 - Fondo General	0100 - Fondo General	100 - Tesoro Nacional	3,977,039
11- Ampliación del Plantel Educativo para Inicial María del Carmen Gerardo, Municipio Las Yayas de Viajama, Provincia Azua.				**3,052,922**
0051- Construcción de 1 Aulas para Inicial en el Plantel Educativo María del Carmen Gerardo, Municipio Las Yayas de Viajama, Provincia Azua.	10 - Fondo General	0100 - Fondo General	100 - Tesoro Nacional	3,052,922
12- Ampliación del Plantel Educativo para Inicial Nicolás Mañón, Municipio Azua, Provincia Azua.				**4,236,468**
0051- Construcción de 2 Aulas para Inicial en el Plantel Educativo Nicolás Mañón, Municipio Azua, Provincia Azua.	10 - Fondo General	0100 - Fondo General	100 - Tesoro Nacional	4,236,468
13- Ampliación del Plantel Educativo para Inicial Mercedes Adriana de la Paz, Municipio Las Yayas de Viajama, Provincia Azua.				**1,148,800**
0051- Construcción de 1 Aulas para Inicial en el Plantel Educativo Mercedes Adriana de la Paz, Municipio Las Yayas de Viajama, Provincia Azua.	10 - Fondo General	0100 - Fondo General	100 - Tesoro Nacional	1,148,800
14- Ampliación del Plantel Educativo para Inicial Peravia, Municipio Baní, Provincia Peravia.				**11,058,566**
0051- Construcción de 4 Aulas para Inicial en el Plantel Educativo Peravia, Municipio Baní, Provincia Peravia.	10 - Fondo General	0100 - Fondo General	100 - Tesoro Nacional	11,058,566
15- Ampliación del Plantel Educativo para Inicial Prof. Raúl Jiménez Cairo, Municipio Comendador, Provincia Elías Piña.				**1,077,369**
0051- Construcción de 2 Aulas para el Nivel Inicial en el Plantel Educativo Prof. Raúl Jiménez Cairo, Municipio Comendador, Provincia Elías Piña.	10 - Fondo General	0100 - Fondo General	100 - Tesoro Nacional	1,077,369
16- Ampliación del Plantel Educativo para Inicial Isidro Martínez, Municipio Comendador, Provincia Elías Piña.				**1,539,099**
0051- Construcción de 2 Aulas para el Nivel Inicial en el Plantel Educativo Isidro Martínez, Municipio Comendador, Provincia Elías Piña.	10 - Fondo General	0100 - Fondo General	100 - Tesoro Nacional	1,539,099
17- Ampliación del Plantel Educativo para Inicial los Rinconcitos, Municipio Comendador, Provincia Elías Piña.				**5,417,029**
0051- Construcción de 1 Aula para el Nivel Inicial en el Plantel Educativo los Rinconcitos, Municipio Comendador, Provincia Elías Piña.	10 - Fondo General	0100 - Fondo General	100 - Tesoro Nacional	5,417,029

0206 - MINISTERIO DE EDUCACIÓN

Distribución Institución Según Estructura Programática, Fuentes de Financiamiento y Organismo Financiador
Ley de Presupuesto 2026
Valores RD$

CAPÍTULO - SUBCAPÍTULO - ESTRUCTURA PROGRAMÁTICA	FUENTE DE FINANCIAMIENTO	FUENTE ESPECÍFICA	ORGANISMO FINANCIADOR	TOTAL
0206- MINISTERIO DE EDUCACIÓN				**332,030,596,342**
01- MINISTERIO DE EDUCACION				**332,030,596,342**
17- Instalaciones escolares seguras, inclusivas y sostenibles				**13,729,346,870**
10- Construcción y ampliación de planteles escolares para el nivel inicial en la región El Valle				**277,496,492**
18- Ampliación del Plantel Educativo para Inicial la Meseta, Municipio Comendador, Provincia Elías Piña.				**1,494,129**
0051- Construcción de 2 Aulas para el Nivel Inicial en el Plantel Educativo la Meseta, Municipio Comendador, Provincia Elías Piña.	10 - Fondo General	0100 - Fondo General	100 - Tesoro Nacional	1,494,129
19- Ampliación del Plantel Educativo para Inicial el Pino, Municipio Comendador, Provincia Elías Piña.				**1,063,369**
0051- Construcción de 2 Aulas para el Nivel Inicial en el Plantel Educativo el Pino, Municipio Comendador, Provincia Elías Piña.	10 - Fondo General	0100 - Fondo General	100 - Tesoro Nacional	1,063,369
20- Ampliación del Plantel Educativo para Inicial Angostura, Municipio Comendador, Provincia Elías Piña.				**1,632,035**
0051- Construcción de 1 Aula para el Nivel Inicial en el Plantel Educativo Angostura, Municipio Comendador, Provincia Elías Piña.	10 - Fondo General	0100 - Fondo General	100 - Tesoro Nacional	1,632,035
21- Ampliación del Plantel Educativo para Inicial Manuel Antonio Morales, Municipio Comendador, Provincia Elías Piña.				**1,750,953**
0051- Construcción de 3 Aulas para el Nivel Inicial en el Plantel Educativo Manuel Antonio Morales, Municipio Comendador, Provincia Elías Piña.	10 - Fondo General	0100 - Fondo General	100 - Tesoro Nacional	1,750,953
22- Ampliación del Plantel Educativo para Inicial Eva María Pellerano, Municipio Bánica, Provincia Elías Piña.				**1,750,953**
0051- Construcción de 3 Aulas para el Nivel Inicial en el Plantel Educativo Eva María Pellerano, Municipio Bánica, Provincia Elías Piña.	10 - Fondo General	0100 - Fondo General	100 - Tesoro Nacional	1,750,953
23- Ampliación del Plantel Educativo para Inicial Antonio Duvergé, Municipio Pedro Santana, Provincia Elías Piña.				**1,750,953**
0051- Construcción de 3 Aulas para el Nivel Inicial en el Plantel Educativo Antonio Duvergé, Municipio Pedro Santana, Provincia Elías Piña.	10 - Fondo General	0100 - Fondo General	100 - Tesoro Nacional	1,750,953
24- Ampliación del Plantel Educativo para Inicial Prof. Luis Milcíades Espichicoquez Pérez, Municipio Bánica, Provincia Elías Piña.				**1,510,897**
0051- Construcción de 2 Aulas para el Nivel Inicial en el Plantel Educativo Prof. Luis Milcíades Espichicoquez Pérez, Municipio Bánica, Provincia Elías Piña.	10 - Fondo General	0100 - Fondo General	100 - Tesoro Nacional	1,510,897
25- Ampliación del Plantel Educativo para Inicial Prof. José Ascensión García Sánchez, Municipio Las Matas de Farfán, Provincia San Juan.				**1,090,343**
0051- Construcción de 1 Aula para el Nivel Inicial en el Plantel Educativo Prof. José Ascensión García Sánchez, Municipio Las Matas de Farfán, Provincia San Juan.	10 - Fondo General	0100 - Fondo General	100 - Tesoro Nacional	1,090,343

0206 - MINISTERIO DE EDUCACIÓN

Distribución Institución Según Estructura Programática, Fuentes de Financiamiento y Organismo Financiador
Ley de Presupuesto 2026
Valores RD$

CAPÍTULO - SUBCAPÍTULO - ESTRUCTURA PROGRAMÁTICA	FUENTE DE FINANCIAMIENTO	FUENTE ESPECÍFICA	ORGANISMO FINANCIADOR	TOTAL
0206- MINISTERIO DE EDUCACIÓN				**332,030,596,342**
01- MINISTERIO DE EDUCACION				**332,030,596,342**
17- Instalaciones escolares seguras, inclusivas y sostenibles				**13,729,346,870**
10- Construcción y ampliación de planteles escolares para el nivel inicial en la región El Valle				**277,496,492**
26- Ampliación del Plantel Educativo para Inicial Tomás Peralta, Municipio Las Matas de Farfán, Provincia San Juan.				**1,510,897**
0051- Construcción de 2 Aulas para el Nivel Inicial en el Plantel Educativo Tomás Peralta, Municipio Las Matas de Farfán, Provincia San Juan.	10 - Fondo General	0100 - Fondo General	100 - Tesoro Nacional	1,510,897
27- Ampliación del Plantel Educativo para Inicial Celanda Alcántara Sánchez, Municipio Las Matas de Farfán, Provincia San Juan.				**1,510,897**
0051- Construcción de 2 Aulas para el Nivel Inicial en el Plantel Educativo Celanda Alcántara Sánchez, Municipio Las Matas de Farfán, Provincia San Juan.	10 - Fondo General	0100 - Fondo General	100 - Tesoro Nacional	1,510,897
28- Ampliación del Plantel Educativo para Inicial Prof. Aristófanes A. Mella Jiménez, Municipio Las Matas de Farfán, Provincia San Juan.				**1,090,343**
0051- Construcción de 1 Aula para el Nivel Inicial en el Plantel Educativo Prof. Aristófanes A. Mella Jiménez, Municipio Las Matas de Farfán, Provincia San Juan.	10 - Fondo General	0100 - Fondo General	100 - Tesoro Nacional	1,090,343
29- Ampliación del Plantel Educativo para Inicial Activo 20 - 30, Municipio Las Matas de Farfán, Provincia San Juan.				**4,521,143**
0051- Construcción de 2 Aulas para el Nivel Inicial en el Plantel Educativo Activo 20 - 30, Municipio Las Matas de Farfán, Provincia San Juan.	10 - Fondo General	0100 - Fondo General	100 - Tesoro Nacional	4,521,143
30- Ampliación del Plantel Educativo para Inicial Prof. Francisca Peña, Municipio Las Matas de Farfán, Provincia San Juan.				**1,175,317**
0051- Construcción de 1 Aula para el Nivel Inicial en el Plantel Educativo Prof. Francisca Peña, Municipio Las Matas de Farfán, Provincia San Juan.	10 - Fondo General	0100 - Fondo General	100 - Tesoro Nacional	1,175,317
31- Ampliación del Plantel Educativo para Inicial Evaristo Linares Santana, Municipio Las Matas de Farfán, Provincia San Juan.				**6,047,821**
0051- Construcción de 3 Aulas para el Nivel Inicial en el Plantel Educativo Evaristo Linares Santana, Municipio Las Matas de Farfán, Provincia San Juan.	10 - Fondo General	0100 - Fondo General	100 - Tesoro Nacional	6,047,821
32- Ampliación del Plantel Educativo para Inicial Prof. Aníbal Adames Lebrón, Municipio Las Matas de Farfán, Provincia San Juan.				**3,426,970**
0051- Construcción de 1 Aula para el Nivel Inicial en el Plantel Educativo Prof. Aníbal Adames Lebrón, Municipio Las Matas de Farfán, Provincia San Juan.	10 - Fondo General	0100 - Fondo General	100 - Tesoro Nacional	3,426,970
33- Ampliación del Plantel Educativo para Inicial San Francisco Javier Fe y Alegría, Municipio el Cercado, Provincia San Juan.				**1,504,803**
0051- Construcción de 2 Aulas para el Nivel Inicial en el Plantel Educativo San Francisco Javier Fe y Alegría, Municipio el Cercado, Provincia San Juan.	10 - Fondo General	0100 - Fondo General	100 - Tesoro Nacional	1,504,803

0206 - MINISTERIO DE EDUCACIÓN

Distribución Institución Según Estructura Programática, Fuentes de Financiamiento y Organismo Financiador
Ley de Presupuesto 2026
Valores RD$

CAPÍTULO - SUBCAPÍTULO - ESTRUCTURA PROGRAMÁTICA	FUENTE DE FINANCIAMIENTO	FUENTE ESPECÍFICA	ORGANISMO FINANCIADOR	TOTAL
0206- MINISTERIO DE EDUCACIÓN				**332,030,596,342**
01- MINISTERIO DE EDUCACION				**332,030,596,342**
17- Instalaciones escolares seguras, inclusivas y sostenibles				**13,729,346,870**
10- Construcción y ampliación de planteles escolares para el nivel inicial en la región El Valle				**277,496,492**
34- Ampliación del Plantel Educativo para Inicial Arislenny Canario Montero, Municipio el Cercado, Provincia San Juan.				**1,519,986**
0051- Construcción de 2 Aulas para el Nivel Inicial en el Plantel Educativo Arislenny Canario Montero, Municipio el Cercado, Provincia San Juan.	10 - Fondo General	0100 - Fondo General	100 - Tesoro Nacional	1,519,986
35- Ampliación del Plantel Educativo para Inicial Damián, Municipio el Cercado, Provincia San Juan.				**1,076,708**
0051- Construcción de 1 Aula para el Nivel Inicial en el Plantel Educativo Damián, Municipio el Cercado, Provincia San Juan.	10 - Fondo General	0100 - Fondo General	100 - Tesoro Nacional	1,076,708
36- Ampliación del Plantel Educativo para Inicial Prof. Manuel de Jesús Bocio, Municipio el Cercado, Provincia San Juan.				**1,519,986**
0051- Construcción de 2 Aulas para el Nivel Inicial en el Plantel Educativo Prof. Manuel de Jesús Bocio, Municipio el Cercado, Provincia San Juan.	10 - Fondo General	0100 - Fondo General	100 - Tesoro Nacional	1,519,986
37- Ampliación del Plantel Educativo para Inicial Prof. Linado Fulcar Fulcar, Municipio el Cercado, Provincia San Juan.				**1,076,708**
0051- Construcción de 1 Aula para el Nivel Inicial en el Plantel Educativo Prof. Linado Fulcar Fulcar, Municipio el Cercado, Provincia San Juan.	10 - Fondo General	0100 - Fondo General	100 - Tesoro Nacional	1,076,708
38- Ampliación del Plantel Educativo para Inicial San Andrés, Municipio Vallejuelo, Provincia San Juan.				**5,383,541**
0051- Construcción de 1 Aula para el Nivel Inicial en el Plantel Educativo San Andrés, Municipio Vallejuelo, Provincia San Juan.	10 - Fondo General	0100 - Fondo General	100 - Tesoro Nacional	5,383,541
39- Ampliación del Plantel Educativo para Inicial el Hato, Municipio San Juan, Provincia San Juan.				**7,366,419**
0051- Construcción de 3 Aulas para el Nivel Inicial en el Plantel Educativo el Hato, Municipio San Juan, Provincia San Juan.	10 - Fondo General	0100 - Fondo General	100 - Tesoro Nacional	7,366,419
40- Ampliación del Plantel Educativo para Inicial Sabana Alta, Municipio San Juan, Provincia San Juan.				**3,282,809**
0051- Construcción de 1 Aula para el Nivel Inicial en el Plantel Educativo Sabana Alta, Municipio San Juan, Provincia San Juan..	10 - Fondo General	0100 - Fondo General	100 - Tesoro Nacional	3,282,809
41- Ampliación del Plantel Educativo para Inicial Buena Vista del Yaque, Municipio Bohechío, Provincia San Juan.				**1,083,406**
0051- Construcción de 1 Aula para el Nivel Inicial en el Plantel Educativo Buena Vista del Yaque, Municipio Bohechío, Provincia San Juan.	10 - Fondo General	0100 - Fondo General	100 - Tesoro Nacional	1,083,406

0206 - MINISTERIO DE EDUCACIÓN

Distribución Institución Según Estructura Programática, Fuentes de Financiamiento y Organismo Financiador
Ley de Presupuesto 2026
Valores RD$

CAPÍTULO - SUBCAPÍTULO - ESTRUCTURA PROGRAMÁTICA	FUENTE DE FINANCIAMIENTO	FUENTE ESPECÍFICA	ORGANISMO FINANCIADOR	TOTAL
0206- MINISTERIO DE EDUCACIÓN				**332,030,596,342**
01- MINISTERIO DE EDUCACION				**332,030,596,342**
17- Instalaciones escolares seguras, inclusivas y sostenibles				**13,729,346,870**
10- Construcción y ampliación de planteles escolares para el nivel inicial en la región El Valle				**277,496,492**
42- Ampliación del Plantel Educativo para Inicial Guanito, Municipio San Juan, Provincia San Juan.				**3,494,897**
0051- Construcción de 1 Aula para el Nivel Inicial en el Plantel Educativo Guanito, Municipio San Juan, Provincia San Juan.	10 - Fondo General	0100 - Fondo General	100 - Tesoro Nacional	3,279,562
0052- Equipamiento de 1 Aula para el Nivel Inicial en el Plantel Educativo Guanito, Municipio San Juan, Provincia San Juan.	10 - Fondo General	0100 - Fondo General	100 - Tesoro Nacional	215,335
43- Ampliación del Plantel Educativo para Inicial Mogollón - Aura Cadena, Municipio San Juan, Provincia San Juan.				**4,075,959**
0051- Construcción de 1 Aula para el Nivel Inicial en el Plantel Educativo Mogollón - Aura Cadena, Municipio San Juan, Provincia San Juan.	10 - Fondo General	0100 - Fondo General	100 - Tesoro Nacional	4,075,959
44- Ampliación del Plantel Educativo para Inicial los Charcos, Municipio San Juan, Provincia San Juan.				**5,076,986**
0051- Construcción de 1 Aula para el Nivel Inicial en el Plantel Educativo los Charcos, Municipio San Juan, Provincia San Juan.	10 - Fondo General	0100 - Fondo General	100 - Tesoro Nacional	5,076,986
45- Ampliación del Plantel Educativo para Inicial Macotillo, Municipio San Juan, Provincia San Juan.				**1,413,658**
0051- Construcción de 2 Aulas para el Nivel Inicial en el Plantel Educativo Macotillo, Municipio San Juan, Provincia San Juan.	10 - Fondo General	0100 - Fondo General	100 - Tesoro Nacional	1,413,658
46- Ampliación del Plantel Educativo para Inicial Cativo, Municipio San Juan, Provincia San Juan.				**5,068,647**
0051- Construcción de 1 Aula para el Nivel Inicial en el Plantel Educativo Cativo, Municipio San Juan, Provincia San Juan.	10 - Fondo General	0100 - Fondo General	100 - Tesoro Nacional	5,068,647
47- Ampliación del Plantel Educativo para Inicial la Meseta, Municipio San Juan, Provincia San Juan.				**1,413,658**
0051- Construcción de 1 Aula para el Nivel Inicial en el Plantel Educativo la Meseta, Municipio San Juan, Provincia San Juan.	10 - Fondo General	0100 - Fondo General	100 - Tesoro Nacional	1,413,658
48- Ampliación del Plantel Educativo para Inicial Prof. Rosa María Mora Taveras, Municipio San Juan, Provincia San Juan.				**1,413,658**
0051- Construcción de 2 Aulas para el Nivel Inicial en el Plantel Educativo Prof. Rosa María Mora Taveras, Municipio San Juan, Provincia San Juan.	10 - Fondo General	0100 - Fondo General	100 - Tesoro Nacional	1,413,658
49- Ampliación del Plantel Educativo para Inicial Hilario Puello Batista, Municipio San Juan, Provincia San Juan.				**7,591,797**
0051- Construcción de 2 Aulas para el Nivel Inicial en el Plantel Educativo Hilario Puello Batista, Municipio San Juan, Provincia San Juan.	10 - Fondo General	0100 - Fondo General	100 - Tesoro Nacional	7,591,797

0206 - MINISTERIO DE EDUCACIÓN

Distribución Institución Según Estructura Programática, Fuentes de Financiamiento y Organismo Financiador
Ley de Presupuesto 2026
Valores RD$

CAPÍTULO - SUBCAPÍTULO - ESTRUCTURA PROGRAMÁTICA	FUENTE DE FINANCIAMIENTO	FUENTE ESPECÍFICA	ORGANISMO FINANCIADOR	TOTAL
0206- MINISTERIO DE EDUCACIÓN				**332,030,596,342**
01- MINISTERIO DE EDUCACION				**332,030,596,342**
17- Instalaciones escolares seguras, inclusivas y sostenibles				**13,729,346,870**
10- Construcción y ampliación de planteles escolares para el nivel inicial en la región El Valle				**277,496,492**
50- Ampliación del Plantel Educativo para Inicial Prof. Juana María Vargas, Municipio San Juan, Provincia San Juan.				**12,655,186**
0051- Construcción de 3 Aulas para el Nivel Inicial en el Plantel Educativo Prof. Juana María Vargas, Municipio San Juan, Provincia San Juan.	10 - Fondo General	0100 - Fondo General	100 - Tesoro Nacional	12,655,186
51- Ampliación del Plantel Educativo para Inicial Milagros Rodríguez Sánchez, Municipio Juan de Herrera, Provincia San Juan.				**1,076,708**
0051- Construcción de 1 Aula para el Nivel Inicial en el Plantel Educativo Milagros Rodríguez Sánchez, Municipio Juan de Herrera, Provincia San Juan.	10 - Fondo General	0100 - Fondo General	100 - Tesoro Nacional	1,076,708
52- Ampliación del Plantel Educativo para Inicial Punta Caña, Municipio San Juan, Provincia San Juan.				**1,076,708**
0051- Construcción de 1 Aula para el Nivel Inicial en el Plantel Educativo Punta Caña, Municipio San Juan, Provincia San Juan.	10 - Fondo General	0100 - Fondo General	100 - Tesoro Nacional	1,076,708
53- Ampliación del Plantel Educativo para Inicial Prof. Héctor Bienvenido García López, Municipio San Juan, Provincia San Juan.				**7,599,928**
0051- Construcción de 2 Aulas para el Nivel Inicial en el Plantel Educativo Prof. Héctor Bienvenido García López, Municipio San Juan, Provincia San Juan.	10 - Fondo General	0100 - Fondo General	100 - Tesoro Nacional	7,599,928
54- Ampliación del Plantel Educativo para Inicial Edalio Báez Merán, Municipio San Juan, Provincia San Juan.				**1,543,101**
0051- Construcción de 2 Aulas para el Nivel Inicial en el Plantel Educativo Edalio Báez Merán, Municipio San Juan, Provincia San Juan.	10 - Fondo General	0100 - Fondo General	100 - Tesoro Nacional	1,543,101
55- Ampliación del Plantel Educativo para Inicial Club Rotario Maguana, Municipio San Juan, Provincia San Juan.				**1,543,101**
0051- Construcción de 2 Aulas para el Nivel Inicial en el Plantel Educativo Club Rotario Maguana, Municipio San Juan, Provincia San Juan.	10 - Fondo General	0100 - Fondo General	100 - Tesoro Nacional	1,543,101
56- Ampliación del Plantel Educativo para Inicial Hatico del Guanal, Municipio San Juan, Provincia San Juan.				**1,075,882**
0051- Construcción de 1 Aula para el Nivel Inicial en el Plantel Educativo Hatico del Guanal, Municipio San Juan, Provincia San Juan.	10 - Fondo General	0100 - Fondo General	100 - Tesoro Nacional	1,075,882
57- Ampliación del Plantel Educativo para Inicial María Trinidad Sánchez, Municipio Juan Santiago, Provincia Elías Piña.				**1,075,882**
0051- Construcción de 1 Aula para el Nivel Inicial en el Plantel Educativo María Trinidad Sánchez, Municipio Juan Santiago, Provincia Elías Piña.	10 - Fondo General	0100 - Fondo General	100 - Tesoro Nacional	1,075,882

0206 - MINISTERIO DE EDUCACIÓN

Distribución Institución Según Estructura Programática, Fuentes de Financiamiento y Organismo Financiador
Ley de Presupuesto 2026
Valores RD$

CAPÍTULO - SUBCAPÍTULO - ESTRUCTURA PROGRAMÁTICA	FUENTE DE FINANCIAMIENTO	FUENTE ESPECÍFICA	ORGANISMO FINANCIADOR	TOTAL
0206- MINISTERIO DE EDUCACIÓN				**332,030,596,342**
01- MINISTERIO DE EDUCACION				**332,030,596,342**
17- Instalaciones escolares seguras, inclusivas y sostenibles				**13,729,346,870**
10- Construcción y ampliación de planteles escolares para el nivel inicial en la región El Valle				**277,496,492**
58- Ampliación del Plantel Educativo para Inicial Félix María Morillo Montero, Municipio Hondo Valle, Provincia Elías Piña.				**1,543,101**
0051- Construcción de 2 Aulas para el Nivel Inicial en el Plantel Educativo Félix María Morillo Montero, Municipio Hondo Valle, Provincia Elías Piña.	10 - Fondo General	0100 - Fondo General	100 - Tesoro Nacional	1,543,101
76- Construcción Plantel Educativo Ana Patria Martínez, Municipio Comendador, Provincia Elías Piña				**108,520,676**
0051- Construcción Plantel Educativo Ana Patria Martínez.	10 - Fondo General	0100 - Fondo General	100 - Tesoro Nacional	104,914,056
0052- Equipamiento Plantel Educativo Ana Patria Martínez.	10 - Fondo General	0100 - Fondo General	100 - Tesoro Nacional	3,606,620
11- Construcción y ampliación de planteles escolares para el nivel inicial en la región Enriquillo				**225,332,362**
01- Ampliación del Plantel Educativo para Inicial Aleris Magdalena Montero Arias, Municipio Tamayo, Provincia Bahoruco.				**1,157,222**
0051- Construcción de 1 Aulas para Inicial en el Plantel Educativo Aleris Magdalena Montero Arias, Municipio Tamayo, Provincia Bahoruco.	10 - Fondo General	0100 - Fondo General	100 - Tesoro Nacional	1,157,222
03- Ampliación del Plantel Educativo para Inicial Américo Lugo Herreras, Municipio Tamayo, Provincia Bahoruco.				**1,157,222**
0051- Construcción de 1 Aulas para Inicial en el Plantel Educativo Américo Lugo Herreras, Municipio Tamayo, Provincia Bahoruco.	10 - Fondo General	0100 - Fondo General	100 - Tesoro Nacional	1,157,222
04- Ampliación del Plantel Educativo para Inicial Gregorio Luperón, Municipio los Ríos, Provincia Bahoruco.				**1,226,851**
0051- Construcción de 2 Aulas para Inicial en el Plantel Educativo Gregorio Luperón, Municipio los Ríos, Provincia Bahoruco.	10 - Fondo General	0100 - Fondo General	100 - Tesoro Nacional	1,226,851
05- Ampliación del Plantel Educativo para Inicial Cristino Matos Ledesma, Municipio Tamayo, Provincia Bahoruco.				**3,507,580**
0051- Construcción de 4 Aulas para Inicial en el Plantel Educativo Cristino Matos Ledesma, Municipio Tamayo, Provincia Bahoruco.	10 - Fondo General	0100 - Fondo General	100 - Tesoro Nacional	3,507,580
06- Ampliación del Plantel Educativo para Inicial Marie Poussepin - Fe y Alegría, Municipio Villa Jaragua, Provincia Bahoruco.				**8,222,423**
0051- Construcción de 4 Aulas para Inicial en el Plantel Educativo Marie Poussepin - Fe y Alegría, Municipio Villa Jaragua, Provincia Bahoruco.	10 - Fondo General	0100 - Fondo General	100 - Tesoro Nacional	8,222,423

0206 - MINISTERIO DE EDUCACIÓN

Distribución Institución Según Estructura Programática, Fuentes de Financiamiento y Organismo Financiador
Ley de Presupuesto 2026
Valores RD$

CAPÍTULO - SUBCAPÍTULO - ESTRUCTURA PROGRAMÁTICA	FUENTE DE FINANCIAMIENTO	FUENTE ESPECÍFICA	ORGANISMO FINANCIADOR	TOTAL
0206- MINISTERIO DE EDUCACIÓN				**332,030,596,342**
01- MINISTERIO DE EDUCACION				**332,030,596,342**
17- Instalaciones escolares seguras, inclusivas y sostenibles				**13,729,346,870**
11- Construcción y ampliación de planteles escolares para el nivel inicial en la región Enriquillo				**225,332,362**
07- Ampliación del Plantel Educativo para Inicial Prof. Nelis Marina Caraballo Perez, Municipio Jimaní, Provincia Independencia.				**1,605,717**
0051- Construcción de 2 Aulas para Inicial en el Plantel Educativo Prof. Nelis Marina Caraballo Perez, Municipio Jimaní, Provincia Independencia.	10 - Fondo General	0100 - Fondo General	100 - Tesoro Nacional	1,605,717
08- Ampliación del Plantel Educativo para Inicial Barrio Las 100, Municipio Jimaní, Provincia Independencia.				**5,276,700**
0051- Construcción de 2 Aulas para Inicial en el Plantel Educativo Barrio Las 100, Municipio Jimaní, Provincia Independencia.	10 - Fondo General	0100 - Fondo General	100 - Tesoro Nacional	5,276,700
09- Ampliación del Plantel Educativo para Inicial Ramón Bolívar Medrano, Municipio Cristóbal, Provincia Independencia.				**1,651,551**
0051- Construcción de 2 Aulas para Inicial en el Plantel Educativo Ramón Bolívar Medrano, Municipio Cristóbal, Provincia Independencia.	10 - Fondo General	0100 - Fondo General	100 - Tesoro Nacional	1,651,551
11- Ampliación del Plantel Educativo para Inicial el Cajuil, Municipio Oviedo, Provincia Pedernales.				**1,561,024**
0051- Construcción de 1 Aulas para Inicial en el Plantel Educativo el Cajuil, Municipio Oviedo, Provincia Pedernales.	10 - Fondo General	0100 - Fondo General	100 - Tesoro Nacional	1,561,024
12- Ampliación del Plantel Educativo para Inicial Manuel Goya, Municipio Oviedo, Provincia Pedernales.				**1,157,222**
0051- Construcción de 1 Aulas para Inicial en el Plantel Educativo Manuel Goya, Municipio Oviedo, Provincia Pedernales.	10 - Fondo General	0100 - Fondo General	100 - Tesoro Nacional	1,157,222
13- Ampliación del Plantel Educativo para Inicial Hernando Gorjón, Municipio Pedernales, Provincia Pedernales.				**1,651,551**
0051- Construcción de 2 Aulas para Inicial en el Plantel Educativo Hernando Gorjón, Municipio Pedernales, Provincia Pedernales.	10 - Fondo General	0100 - Fondo General	100 - Tesoro Nacional	1,651,551
14- Ampliación del Plantel Educativo para Inicial Dora Corcia Sánchez Sánchez, Municipio Enriquillo, Provincia Barahona.				**6,846,774**
0051- Construcción de 2 Aulas para Inicial en el Plantel Educativo Dora Corcia Sánchez Sánchez, Municipio Enriquillo, Provincia Barahona.	10 - Fondo General	0100 - Fondo General	100 - Tesoro Nacional	6,846,774
15- Ampliación del Plantel Educativo para Inicial Prof. Alvida Mariana Santana Acosta, Municipio Barahona, Provincia Barahona.				**2,779,045**
0051- Construcción de 3 Aulas para Inicial en el Plantel Educativo Prof. Alvida Mariana Santana Acosta, Municipio Barahona, Provincia Barahona.	10 - Fondo General	0100 - Fondo General	100 - Tesoro Nacional	2,779,045

0206 - MINISTERIO DE EDUCACIÓN

Distribución Institución Según Estructura Programática, Fuentes de Financiamiento y Organismo Financiador
Ley de Presupuesto 2026
Valores RD$

CAPÍTULO - SUBCAPÍTULO - ESTRUCTURA PROGRAMÁTICA	FUENTE DE FINANCIAMIENTO	FUENTE ESPECÍFICA	ORGANISMO FINANCIADOR	TOTAL
0206- MINISTERIO DE EDUCACIÓN				**332,030,596,342**
01- MINISTERIO DE EDUCACION				**332,030,596,342**
17- Instalaciones escolares seguras, inclusivas y sostenibles				**13,729,346,870**
11- Construcción y ampliación de planteles escolares para el nivel inicial en la región Enriquillo				**225,332,362**
16- Ampliación del Plantel Educativo para Inicial Prof. José Francisco Quezada Hernández, Municipio Barahona, Provincia Barahona.				**2,779,045**
0051- Construcción de 3 Aulas para Inicial en el Plantel Educativo Prof. José Francisco Quezada Hernández, Municipio Barahona, Provincia Barahona.	10 - Fondo General	0100 - Fondo General	100 - Tesoro Nacional	2,779,045
17- Ampliación del Plantel Educativo para Inicial Luis Felipe Feliz y Feliz, Municipio Fundación, Provincia Barahona.				**2,779,043**
0051- Construcción de 3 Aulas para Inicial en el Plantel Educativo Luis Felipe Feliz y Feliz, Municipio Fundación, Provincia Barahona.	10 - Fondo General	0100 - Fondo General	100 - Tesoro Nacional	2,779,043
18- Ampliación del Plantel Educativo para Inicial Prof. Inocencia Altagracia Rojas Feliz, Municipio Las Salinas, Provincia Barahona.				**6,487,327**
0051- Construcción de 4 Aulas para Inicial en el Plantel Educativo Prof. Inocencia Altagracia Rojas Feliz, Municipio Las Salinas, Provincia Barahon	10 - Fondo General	0100 - Fondo General	100 - Tesoro Nacional	6,487,327
19- Ampliación del Plantel Educativo para Inicial José Navarro, Municipio Vicente Noble, Provincia Barahona.				**1,390,220**
0051- Construcción de 1 Aulas para Inicial en el Plantel Educativo José Navarro, Municipio Vicente Noble, Provincia Barahona.	10 - Fondo General	0100 - Fondo General	100 - Tesoro Nacional	1,390,220
20- Ampliación del Plantel Educativo para Inicial Emeterio Vargas Marte, Municipio Vicente Noble, Provincia Barahona.				**3,475,551**
0051- Construcción de 1 Aulas para Inicial en el Plantel Educativo Emeterio Vargas Marte, Municipio Vicente Noble, Provincia Barahona.	10 - Fondo General	0100 - Fondo General	100 - Tesoro Nacional	3,475,551
21- Ampliación del Plantel Educativo para Inicial Copa Bombita, Municipio Vicente Noble, Provincia Barahona.				**1,266,283**
0051- Construcción de 3 Aulas para Inicial en el Plantel Educativo Copa Bombita, Municipio Vicente Noble, Provincia Barahona.	10 - Fondo General	0100 - Fondo General	100 - Tesoro Nacional	1,266,283
22- Ampliación del Plantel Educativo para Inicial Altagracia Henríquez Perdomo, Municipio Vicente Noble, Provincia Barahona.				**5,490,542**
0051- Construcción de 4 Aulas para Inicial en el Plantel Educativo Altagracia Henríquez Perdomo, Municipio Vicente Noble, Provincia Barahona.	10 - Fondo General	0100 - Fondo General	100 - Tesoro Nacional	5,490,542
23- Ampliación del Plantel Educativo para Inicial Gastón Fernando Deligne, Municipio Oviedo, Provincia Pedernales.				**1,518,982**
0051- Construcción de 2 Aulas para el Nivel Inicial en el Plantel Educativo Gastón Fernando Deligne, Municipio Oviedo, Provincia Pedernales.	10 - Fondo General	0100 - Fondo General	100 - Tesoro Nacional	1,518,982

0206 - MINISTERIO DE EDUCACIÓN

Distribución Institución Según Estructura Programática, Fuentes de Financiamiento y Organismo Financiador
Ley de Presupuesto 2026
Valores RD$

CAPÍTULO - SUBCAPÍTULO - ESTRUCTURA PROGRAMÁTICA	FUENTE DE FINANCIAMIENTO	FUENTE ESPECÍFICA	ORGANISMO FINANCIADOR	TOTAL
0206- MINISTERIO DE EDUCACIÓN				**332,030,596,342**
01- MINISTERIO DE EDUCACION				**332,030,596,342**
17- Instalaciones escolares seguras, inclusivas y sostenibles				**13,729,346,870**
11- Construcción y ampliación de planteles escolares para el nivel inicial en la región Enriquillo				**225,332,362**
24- Ampliación del Plantel Educativo para Inicial Prof. Luis Díaz Díaz, Municipio Pedernales, Provincia Pedernales.				**2,861,943**
0051- Construcción de 4 Aulas para el Nivel Inicial en el Plantel Educativo Prof. Luis Díaz Díaz, Municipio Pedernales, Provincia Pedernales.	10 - Fondo General	0100 - Fondo General	100 - Tesoro Nacional	2,861,943
25- Ampliación del Plantel Educativo para Inicial Ismael Miranda, Municipio Enriquillo, Provincia Barahona.				**1,539,962**
0051- Construcción de 2 Aulas para el Nivel Inicial en el Plantel Educativo Ismael Miranda, Municipio Enriquillo, Provincia Barahona.	10 - Fondo General	0100 - Fondo General	100 - Tesoro Nacional	1,539,962
26- Ampliación del Plantel Educativo para Inicial Clarence Cristopher Hamilton Oxley, Municipio Barahona, Provincia Barahona.				**12,410,285**
0051- Construcción de 3 Aulas para el Nivel Inicial en el Plantel Educativo Clarence Cristopher Hamilton Oxley, Municipio Barahona, Provincia Barahona.	10 - Fondo General	0100 - Fondo General	100 - Tesoro Nacional	12,410,285
27- Ampliación del Plantel Educativo para Inicial Baitoita, Municipio Barahona, Provincia Barahona.				**1,778,073**
0051- Construcción de 3 Aulas para el Nivel Inicial en el Plantel Educativo Baitoita, Municipio Barahona, Provincia Barahona.	10 - Fondo General	0100 - Fondo General	100 - Tesoro Nacional	1,778,073
28- Ampliación del Plantel Educativo para Inicial Fidel Medina, Municipio Barahona, Provincia Barahona.				**2,540,104**
0051- Construcción de 3 Aulas para el Nivel Inicial en el Plantel Educativo Fidel Medina, Municipio Barahona, Provincia Barahona.	10 - Fondo General	0100 - Fondo General	100 - Tesoro Nacional	2,540,104
29- Ampliación del Plantel Educativo para Inicial Marina Sepúlveda, Municipio el Peñón, Provincia Barahona.				**2,540,104**
0051- Construcción de 3 Aulas para el Nivel Inicial en el Plantel Educativo Marina Sepúlveda, Municipio el Peñón, Provincia Barahona.	10 - Fondo General	0100 - Fondo General	100 - Tesoro Nacional	2,540,104
30- Ampliación del Plantel Educativo para Inicial Anaima Tejada Chapman, Municipio Barahona, Provincia Barahona.				**2,540,104**
0051- Construcción de 3 Aulas para el Nivel Inicial en el Plantel Educativo Anaima Tejada Chapman, Municipio Barahona, Provincia Barahona.	10 - Fondo General	0100 - Fondo General	100 - Tesoro Nacional	2,540,104
31- Ampliación del Plantel Educativo para Inicial Prof. Irene Acosta, Municipio Fundación, Provincia Barahona.				**1,087,290**
0051- Construcción de 1 Aula para el Nivel Inicial en el Plantel Educativo Prof. Irene Acosta, Municipio Fundación, Provincia Barahona.	10 - Fondo General	0100 - Fondo General	100 - Tesoro Nacional	1,087,290

0206 - MINISTERIO DE EDUCACIÓN

Distribución Institución Según Estructura Programática, Fuentes de Financiamiento y Organismo Financiador
Ley de Presupuesto 2026
Valores RD$

CAPÍTULO - SUBCAPÍTULO - ESTRUCTURA PROGRAMÁTICA	FUENTE DE FINANCIAMIENTO	FUENTE ESPECÍFICA	ORGANISMO FINANCIADOR	TOTAL
0206- MINISTERIO DE EDUCACIÓN				**332,030,596,342**
01- MINISTERIO DE EDUCACION				**332,030,596,342**
17- Instalaciones escolares seguras, inclusivas y sostenibles				**13,729,346,870**
11- Construcción y ampliación de planteles escolares para el nivel inicial en la región Enriquillo				**225,332,362**
32- Ampliación del Plantel Educativo para Inicial Catalina Pou, Municipio Cabral, Provincia Barahona.				**6,219,972**
0051- Construcción de 3 Aulas para el Nivel Inicial en el Plantel Educativo Catalina Pou, Municipio Cabral, Provincia Barahona.	10 - Fondo General	0100 - Fondo General	100 - Tesoro Nacional	6,219,972
33- Ampliación del Plantel Educativo para Inicial Las Salinas, Municipio Las Salinas, Provincia Barahona.				**1,294,237**
0051- Construcción de 1 Aula para el Nivel Inicial en el Plantel Educativo Las Salinas, Municipio Las Salinas, Provincia Barahona.	10 - Fondo General	0100 - Fondo General	100 - Tesoro Nacional	1,294,237
34- Ampliación del Plantel Educativo para Inicial Prof. Rafael Enríquez Marrero Matos, Municipio Vicente Noble, Provincia Barahona.				**4,348,252**
0051- Construcción de 2 Aulas para el Nivel Inicial en el Plantel Educativo Prof. Rafael Enríquez Marrero Matos, Municipio Vicente Noble, Provincia Barahona.	10 - Fondo General	0100 - Fondo General	100 - Tesoro Nacional	4,348,252
35- Ampliación del Plantel Educativo para Inicial Matías Ramón Mella, Municipio Vicente Noble, Provincia Barahona.				**2,209,319**
0051- Construcción de 4 Aulas para el Nivel Inicial en el Plantel Educativo Matías Ramón Mella, Municipio Vicente Noble, Provincia Barahona.	10 - Fondo General	0100 - Fondo General	100 - Tesoro Nacional	2,209,319
36- Ampliación del Plantel Educativo para Inicial Estanila Florián, Municipio Neiba, Provincia Baoruco.				**2,822,494**
0051- Construcción de 4 Aulas para el Nivel Inicial en el Plantel Educativo Estanila Florián, Municipio Neiba, Provincia Bahoruco.	10 - Fondo General	0100 - Fondo General	100 - Tesoro Nacional	2,822,494
37- Ampliación del Plantel Educativo para Inicial Adriana Herasme de Méndez, Municipio Neiba, Provincia Baoruco.				**1,066,744**
0051- Construcción de 1 Aula para el Nivel Inicial en el Plantel Educativo Adriana Herasme de Méndez, Municipio Neiba, Provincia Bahoruco.	10 - Fondo General	0100 - Fondo General	100 - Tesoro Nacional	1,066,744
38- Ampliación del Plantel Educativo para Inicial Candelario Florián, Municipio Neiba, Provincia Baoruco.				**4,964,252**
0051- Construcción de 6 Aulas para el Nivel Inicial en el Plantel Educativo Candelario Florián, Municipio Neiba, Provincia Bahoruco.	10 - Fondo General	0100 - Fondo General	100 - Tesoro Nacional	4,964,252
39- Ampliación del Plantel Educativo para Inicial Zulema Luciano, Municipio Galván, Provincia Baoruco.				**4,881,403**
0051- Construcción de 6 Aulas para el Nivel Inicial en el Plantel Educativo Zulema Luciano, Municipio Galván, Provincia Bahoruco.	10 - Fondo General	0100 - Fondo General	100 - Tesoro Nacional	4,881,403

0206 - MINISTERIO DE EDUCACIÓN

Distribución Institución Según Estructura Programática, Fuentes de Financiamiento y Organismo Financiador
Ley de Presupuesto 2026
Valores RD$

CAPÍTULO - SUBCAPÍTULO - ESTRUCTURA PROGRAMÁTICA	FUENTE DE FINANCIAMIENTO	FUENTE ESPECÍFICA	ORGANISMO FINANCIADOR	TOTAL
0206- MINISTERIO DE EDUCACIÓN				**332,030,596,342**
01- MINISTERIO DE EDUCACION				**332,030,596,342**
17- Instalaciones escolares seguras, inclusivas y sostenibles				**13,729,346,870**
11- Construcción y ampliación de planteles escolares para el nivel inicial en la región Enriquillo				**225,332,362**
40- Ampliación del Plantel Educativo para Inicial Concepción Bona, Municipio Tamayo, Provincia Baoruco.				**1,147,210**
0051- Construcción de 1 Aula para el Nivel Inicial en el Plantel Educativo Concepción Bona, Municipio Tamayo, Provincia Bahoruco.	10 - Fondo General	0100 - Fondo General	100 - Tesoro Nacional	1,147,210
41- Ampliación del Plantel Educativo para Inicial Crescencio Rodríguez, Municipio Tamayo, Provincia Baoruco.				**2,520,504**
0051- Construcción de 3 Aulas para el Nivel Inicial en el Plantel Educativo Crescencio Rodríguez, Municipio Tamayo, Provincia Bahoruco.	10 - Fondo General	0100 - Fondo General	100 - Tesoro Nacional	2,520,504
42- Ampliación del Plantel Educativo para Inicial Apolinar Perdomo, Municipio Tamayo, Provincia Baoruco.				**24,466,094**
0051- Construcción de 6 Aulas para el Nivel Inicial en el Plantel Educativo Apolinar Perdomo, Municipio Tamayo, Provincia Bahoruco.	10 - Fondo General	0100 - Fondo General	100 - Tesoro Nacional	24,466,094
43- Ampliación del Plantel Educativo para Inicial Salomé Ureña de Henríquez, Municipio Tamayo, Provincia Baoruco.				**9,005,866**
0051- Construcción de 3 Aulas para el Nivel Inicial en el Plantel Educativo Salomé Ureña de Henríquez, Municipio Tamayo, Provincia Bahoruco.	10 - Fondo General	0100 - Fondo General	100 - Tesoro Nacional	9,005,866
44- Ampliación del Plantel Educativo para Inicial Enriquillo, Municipio Tamayo, Provincia Baoruco.				**3,140,743**
0051- Construcción de 2 Aulas para el Nivel Inicial en el Plantel Educativo Enriquillo, Municipio Tamayo, Provincia Bahoruco.	10 - Fondo General	0100 - Fondo General	100 - Tesoro Nacional	3,140,743
45- Ampliación del Plantel Educativo para Inicial Pedro Mir, Municipio Tamayo, Provincia Baoruco.				**2,779,218**
0051- Construcción de 4 Aulas para el Nivel Inicial en el Plantel Educativo Pedro Mir, Municipio Tamayo, Provincia Bahoruco.	10 - Fondo General	0100 - Fondo General	100 - Tesoro Nacional	2,779,218
46- Ampliación del Plantel Educativo para Inicial Anacaona, Municipio Villa Jaragua, Provincia Baoruco.				**7,245,649**
0051- Construcción de 4 Aulas para el Nivel Inicial en el Plantel Educativo Anacaona, Municipio Villa Jaragua, Provincia Bahoruco.	10 - Fondo General	0100 - Fondo General	100 - Tesoro Nacional	7,245,649
47- Ampliación del Plantel Educativo para Inicial Lic. Homero Trinidad Vólquez, Municipio Jimaní, Provincia Independencia.				**2,829,816**
0051- Construcción de 4 Aulas para el Nivel Inicial en el Plantel Educativo Lic. Homero Trinidad Vólquez, Municipio Jimaní, Provincia Independencia.	10 - Fondo General	0100 - Fondo General	100 - Tesoro Nacional	2,829,816

0206 - MINISTERIO DE EDUCACIÓN

Distribución Institución Según Estructura Programática, Fuentes de Financiamiento y Organismo Financiador
Ley de Presupuesto 2026
Valores RD$

CAPÍTULO - SUBCAPÍTULO - ESTRUCTURA PROGRAMÁTICA	FUENTE DE FINANCIAMIENTO	FUENTE ESPECÍFICA	ORGANISMO FINANCIADOR	TOTAL
0206- MINISTERIO DE EDUCACIÓN				**332,030,596,342**
01- MINISTERIO DE EDUCACION				**332,030,596,342**
17- Instalaciones escolares seguras, inclusivas y sostenibles				**13,729,346,870**
11- Construcción y ampliación de planteles escolares para el nivel inicial en la región Enriquillo				**225,332,362**
48- Ampliación del Plantel Educativo para Inicial Prof. Julián Ferreras Florián, Municipio la Descubierta, Provincia Independencia.				**23,693,954**
0051- Construcción de 6 Aulas para el Nivel Inicial en el Plantel Educativo Prof. Julián Ferreras Florián, Municipio la Descubierta, Provincia Independencia.	10 - Fondo General	0100 - Fondo General	100 - Tesoro Nacional	23,693,954
49- Ampliación del Plantel Educativo para Inicial Josefa Medina, Municipio Postrer Río, Provincia Independencia.				**1,446,529**
0051- Construcción de 2 Aulas para el Nivel Inicial en el Plantel Educativo Josefa Medina, Municipio Postrer Río, Provincia Independencia.	10 - Fondo General	0100 - Fondo General	100 - Tesoro Nacional	1,446,529
50- Ampliación del Plantel Educativo para Inicial Fidelina Medrano, Municipio Jimaní, Provincia Independencia.				**4,164,146**
0051- Construcción de 2 Aulas para el Nivel Inicial en el Plantel Educativo Fidelina Medrano, Municipio Jimaní, Provincia Independencia..	10 - Fondo General	0100 - Fondo General	100 - Tesoro Nacional	4,164,146
51- Ampliación del Plantel Educativo para Inicial Cornelia Florián Santana, Municipio Jimaní, Provincia Independencia.				**4,982,491**
0051- Construcción de 1 Aula para el Nivel Inicial en el Plantel Educativo Cornelia Florián Santana, Municipio Jimaní, Provincia Independencia.	10 - Fondo General	0100 - Fondo General	100 - Tesoro Nacional	4,982,491
52- Ampliación del Plantel Educativo para Inicial Prof. José del Carmen Medina Rivas, Municipio Postrer Río, Provincia Independencia.				**2,829,816**
0051- Construcción de 4 Aulas para el Nivel Inicial en el Plantel Educativo Prof. José del Carmen Medina Rivas, Municipio Postrer Río, Provincia Independencia.	10 - Fondo General	0100 - Fondo General	100 - Tesoro Nacional	2,829,816
53- Ampliación del Plantel Educativo para Inicial Prof. Dominicana Altagracia Moquete Suarez, Municipio Mella, Provincia Independencia.				**1,780,595**
0051- Construcción de 2 Aulas para el Nivel Inicial en el Plantel Educativo Prof. Dominicana Altagracia Moquete Suarez, Municipio Mella, Provincia Independencia.	10 - Fondo General	0100 - Fondo General	100 - Tesoro Nacional	1,780,595
54- Ampliación del Plantel Educativo para Inicial Manolo Perdomo, Municipio Duvergé, Provincia Independencia.				**8,766,131**
0051- Construcción de 6 Aulas para el Nivel Inicial en el Plantel Educativo Manolo Perdomo, Municipio Duvergé, Provincia Independencia.	10 - Fondo General	0100 - Fondo General	100 - Tesoro Nacional	7,474,123
0052- Equipamiento de 6 Aulas para el Nivel Inicial en el Plantel Educativo Manolo Perdomo, Municipio Duvergé, Provincia Independencia.	10 - Fondo General	0100 - Fondo General	100 - Tesoro Nacional	1,292,008

0206 - MINISTERIO DE EDUCACIÓN

Distribución Institución Según Estructura Programática, Fuentes de Financiamiento y Organismo Financiador
Ley de Presupuesto 2026
Valores RD$

CAPÍTULO - SUBCAPÍTULO - ESTRUCTURA PROGRAMÁTICA	FUENTE DE FINANCIAMIENTO	FUENTE ESPECÍFICA	ORGANISMO FINANCIADOR	TOTAL
0206- MINISTERIO DE EDUCACIÓN				**332,030,596,342**
01- MINISTERIO DE EDUCACION				**332,030,596,342**
17- Instalaciones escolares seguras, inclusivas y sostenibles				**13,729,346,870**
11- Construcción y ampliación de planteles escolares para el nivel inicial en la región Enriquillo				**225,332,362**
55- Ampliación del Plantel Educativo para Inicial Filomena Pérez y Pérez, Municipio Mella, Provincia Independencia.				**1,512,666**
0051- Construcción de 1 Aula para el Nivel Inicial en el Plantel Educativo Filomena Pérez y Pérez, Municipio Mella, Provincia Independencia.	10 - Fondo General	0100 - Fondo General	100 - Tesoro Nacional	1,512,666
56- Ampliación del Plantel Educativo para Inicial Las Mercedes, Municipio Duvergé, Provincia Independencia.				**4,928,521**
0051- Construcción de 6 Aulas para el Nivel Inicial en el Plantel Educativo Las Mercedes, Municipio Duvergé, Provincia Independencia.	10 - Fondo General	0100 - Fondo General	100 - Tesoro Nacional	4,928,521
12- Construcción y ampliación de planteles escolares para el nivel inicial en la región Higuamo				**323,941,349**
03- Ampliación del Plantel Educativo para Inicial Francisco Alberto Caamaño Deñó, Municipio Bayaguana, Provincia Monte Plata.				**1,140,378**
0051- Construcción de 1 Aulas para Inicial en el Plantel Educativo Francisco Alberto Caamaño Deñó, Municipio Bayaguana, Provincia Monte Plata.	10 - Fondo General	0100 - Fondo General	100 - Tesoro Nacional	1,140,378
04- Ampliación del Plantel Educativo para Inicial Ramón Martínez, Municipio Peralvillo, Provincia Monte Plata.				**1,398,551**
0051- Construcción de 2 Aulas para Inicial en el Plantel Educativo Ramón Martínez, Municipio Peralvillo, Provincia Monte Plata.	10 - Fondo General	0100 - Fondo General	100 - Tesoro Nacional	1,398,551
07- Ampliación del Plantel Educativo para Inicial Américo Lugo, Municipio Sabana Grande de Boyá, Provincia Monte Plata.				**1,605,091**
0051- Construcción de 2 Aulas para Inicial en el Plantel Educativo Américo Lugo, Municipio Sabana Grande de Boyá, Provincia Monte Plata.	10 - Fondo General	0100 - Fondo General	100 - Tesoro Nacional	1,605,091
08- Ampliación del Plantel Educativo para Inicial Lic. Vilma Pereira (Furenihsi), Municipio San Pedro de Macorís, Provincia San Pedro de Macorís.				**5,188,516**
0051- Construcción de 2 Aulas para el Nivel Inicial en el Plantel Educativo Lic. Vilma Pereira (Furenihsi), Municipio San Pedro de Macorís, Provincia San Pedro de Macorís.	10 - Fondo General	0100 - Fondo General	100 - Tesoro Nacional	5,188,516
09- Ampliación del Plantel Educativo para Inicial los Guandules, Municipio San Pedro de Macorís, Provincia San Pedro de Macorís.				**6,508,435**
0051- Construcción de 3 Aulas para el Nivel Inicial en el Plantel Educativo los Guandules, Municipio San Pedro de Macorís, Provincia San Pedro de Macorís..	10 - Fondo General	0100 - Fondo General	100 - Tesoro Nacional	6,508,435

0206 - MINISTERIO DE EDUCACIÓN

Distribución Institución Según Estructura Programática, Fuentes de Financiamiento y Organismo Financiador
Ley de Presupuesto 2026
Valores RD$

CAPÍTULO - SUBCAPÍTULO - ESTRUCTURA PROGRAMÁTICA	FUENTE DE FINANCIAMIENTO	FUENTE ESPECÍFICA	ORGANISMO FINANCIADOR	TOTAL
0206- MINISTERIO DE EDUCACIÓN				**332,030,596,342**
01- MINISTERIO DE EDUCACION				**332,030,596,342**
17- Instalaciones escolares seguras, inclusivas y sostenibles				**13,729,346,870**
12- Construcción y ampliación de planteles escolares para el nivel inicial en la región Higuamo				**323,941,349**
10- Ampliación del Plantel Educativo para Inicial Carlos Melquiades Peguero Sánchez, Municipio Hato Mayor, Provincia Hato Mayor.				**3,304,303**
0051- Construcción de 1 Aula para el Nivel Inicial en el Plantel Educativo Carlos Melquiades Peguero Sánchez, Municipio Hato Mayor, Provincia Hato Mayor	10 - Fondo General	0100 - Fondo General	100 - Tesoro Nacional	3,304,303
11- Ampliación del Plantel Educativo para Inicial San Carlos, Municipio Sabana de la Mar, Provincia Hato Mayor.				**3,350,221**
0051- Construcción de 1 Aula para el Nivel Inicial en el Plantel Educativo San Carlos, Municipio Sabana de la Mar, Provincia Hato Mayor.	10 - Fondo General	0100 - Fondo General	100 - Tesoro Nacional	3,350,221
12- Ampliación del Plantel Educativo para Inicial Sor Leonor Gibb, Municipio Consuelo, Provincia San Pedro de Macorís.				**5,242,460**
0051- Construcción de 2 Aulas para el Nivel Inicial en el Plantel Educativo Sor Leonor Gibb, Municipio Consuelo, Provincia San Pedro de Macorís.	10 - Fondo General	0100 - Fondo General	100 - Tesoro Nacional	5,242,460
13- Ampliación del Plantel Educativo para Inicial la Milagrosa, Municipio los Llanos, Provincia San Pedro de Macorís.				**1,112,112**
0051- Construcción de 1 Aula para el Nivel Inicial en el Plantel Educativo la Milagrosa, Municipio los Llanos, Provincia San Pedro de Macorís.	10 - Fondo General	0100 - Fondo General	100 - Tesoro Nacional	1,112,112
14- Ampliación del Plantel Educativo para Inicial Coquito, Municipio los Llanos, Provincia San Pedro de Macorís.				**1,112,112**
0051- Construcción de 1 Aula para el Nivel Inicial en el Plantel Educativo Coquito, Municipio los Llanos, Provincia San Pedro de Macorís.	10 - Fondo General	0100 - Fondo General	100 - Tesoro Nacional	1,112,112
15- Ampliación del Plantel Educativo para Inicial Prof. Silvia Sosa, Municipio Quisqueya, Provincia San Pedro de Macorís.				**5,560,558**
0051- Construcción de 1 Aula para el Nivel Inicial en el Plantel Educativo Prof. Silvia Sosa, Municipio Quisqueya, Provincia San Pedro de Macorís.	10 - Fondo General	0100 - Fondo General	100 - Tesoro Nacional	5,560,558
16- Ampliación del Plantel Educativo para Inicial Prof. Sergio Augusto Veras, Municipio San Pedro de Macorís, Provincia San Pedro de Macorís.				**2,419,006**
0051- Construcción de 3 Aulas para el Nivel Inicial en el Plantel Educativo Prof. Sergio Augusto Veras, Municipio San Pedro de Macorís, Provincia San Pedro de Macorís.	10 - Fondo General	0100 - Fondo General	100 - Tesoro Nacional	2,419,006

0206 - MINISTERIO DE EDUCACIÓN

Distribución Institución Según Estructura Programática, Fuentes de Financiamiento y Organismo Financiador
Ley de Presupuesto 2026
Valores RD$

CAPÍTULO - SUBCAPÍTULO - ESTRUCTURA PROGRAMÁTICA	FUENTE DE FINANCIAMIENTO	FUENTE ESPECÍFICA	ORGANISMO FINANCIADOR	TOTAL
0206- MINISTERIO DE EDUCACIÓN				**332,030,596,342**
01- MINISTERIO DE EDUCACION				**332,030,596,342**
17- Instalaciones escolares seguras, inclusivas y sostenibles				**13,729,346,870**
12- Construcción y ampliación de planteles escolares para el nivel inicial en la región Higuamo				**323,941,349**
17- Ampliación del Plantel Educativo para Inicial Prof. Eurípides Paredes, Municipio San Pedro de Macorís, Provincia San Pedro de Macorís.				**12,095,029**
0051- Construcción de 3 Aulas para el Nivel Inicial en el Plantel Educativo Prof. Eurípides Paredes, Municipio San Pedro de Macorís, Provincia San Pedro de Macorís.	10 - Fondo General	0100 - Fondo General	100 - Tesoro Nacional	12,095,029
18- Ampliación del Plantel Educativo para Inicial Agustín Berroa Hernández, Municipio San Pedro de Macorís, Provincia San Pedro de Macorís.				**7,389,792**
0051- Construcción de 2 Aulas para el Nivel Inicial en el Plantel Educativo Agustín Berroa Hernández, Municipio San Pedro de Macorís, Provincia San Pedro de Macorís.	10 - Fondo General	0100 - Fondo General	100 - Tesoro Nacional	7,389,792
19- Ampliación del Plantel Educativo para Inicial Esperanza, Municipio San Pedro de Macorís, Provincia San Pedro de Macorís.				**1,498,437**
0051- Construcción de 2 Aulas para el Nivel Inicial en el Plantel Educativo Esperanza, Municipio San Pedro de Macorís, Provincia San Pedro de Macorís.	10 - Fondo General	0100 - Fondo General	100 - Tesoro Nacional	1,498,437
20- Ampliación del Plantel Educativo para Inicial Federico Bermúdez, Municipio Ramón Santana, Provincia San Pedro de Macorís.				**7,492,185**
0051- Construcción de 2 Aulas para el Nivel Inicial en el Plantel Educativo Federico Bermúdez, Municipio Ramón Santana, Provincia San Pedro de Macorís.	10 - Fondo General	0100 - Fondo General	100 - Tesoro Nacional	7,492,185
22- Ampliación del Plantel Educativo para Inicial Batey Miguelcho, Municipio San Pedro de Macorís, Provincia San Pedro de Macorís.				**1,486,291**
0051- Construcción de 1 Aula para el Nivel Inicial en el Plantel Educativo Batey Miguelcho, Municipio San Pedro de Macorís, Provincia San Pedro de Macorís.	10 - Fondo General	0100 - Fondo General	100 - Tesoro Nacional	1,486,291
24- Ampliación del Plantel Educativo para Inicial Boca del Soco, Municipio San Pedro de Macorís, Provincia San Pedro de Macorís.				**2,417,108**
0051- Construcción de 2 Aulas para el Nivel Inicial en el Plantel Educativo Boca del Soco, Municipio San Pedro de Macorís, Provincia San Pedro de Macorís.	10 - Fondo General	0100 - Fondo General	100 - Tesoro Nacional	2,417,108
26- Ampliación del Plantel Educativo para Inicial Norge William Botello Fernández, Municipio San Pedro de Macorís, Provincia San Pedro de Macorís.				**2,129,173**
0051- Construcción de 1 Aula para el Nivel Inicial en el Plantel Educativo Norge William Botello Fernández, Municipio San Pedro de Macorís, Provincia San Pedro de Macorís.	10 - Fondo General	0100 - Fondo General	100 - Tesoro Nacional	2,129,173

0206 - MINISTERIO DE EDUCACIÓN

Distribución Institución Según Estructura Programática, Fuentes de Financiamiento y Organismo Financiador
Ley de Presupuesto 2026
Valores RD$

CAPÍTULO - SUBCAPÍTULO - ESTRUCTURA PROGRAMÁTICA	FUENTE DE FINANCIAMIENTO	FUENTE ESPECÍFICA	ORGANISMO FINANCIADOR	TOTAL
0206- MINISTERIO DE EDUCACIÓN				**332,030,596,342**
01- MINISTERIO DE EDUCACION				**332,030,596,342**
17- Instalaciones escolares seguras, inclusivas y sostenibles				**13,729,346,870**
12- Construcción y ampliación de planteles escolares para el nivel inicial en la región Higuamo				**323,941,349**
27- Ampliación del Plantel Educativo para Inicial Prof. Grecia Gerónimo, Municipio San Pedro de Macorís, Provincia San Pedro de Macorís.				**4,061,379**
0051- Construcción de 2 Aulas para el Nivel Inicial en el Plantel Educativo Prof. Grecia Gerónimo, Municipio San Pedro de Macorís, Provincia San Pedro de Macorís.	10 - Fondo General	0100 - Fondo General	100 - Tesoro Nacional	4,061,379
28- Ampliación del Plantel Educativo para Inicial Costa Real, Municipio Guayacanes, Provincia San Pedro de Macorís.				**3,714,026**
0051- Construcción de 1 Aula para el Nivel Inicial en el Plantel Educativo Costa Real, Municipio Guayacanes, Provincia San Pedro de Macorís.	10 - Fondo General	0100 - Fondo General	100 - Tesoro Nacional	3,714,026
29- Ampliación del Plantel Educativo para Inicial Escuela Comunitaria Parroquial Santa Clara de Asís, Municipio San Pedro de Macorís, Provincia San Pedro de Macorís.				**1,318,200**
0051- Construcción de 1 Aula para el Nivel Inicial en el Plantel Educativo Escuela Comunitaria Parroquial Santa Clara de Asís, Municipio San Pedro de Macorís, Provincia San Pedro de Macorís.	10 - Fondo General	0100 - Fondo General	100 - Tesoro Nacional	1,102,865
0052- Equipamiento de 1 Aula para el Nivel Inicial en el Plantel Educativo Escuela Comunitaria Parroquial Santa Clara de Asís, Municipio San Pedro de Macorís, Provincia San Pedro de Macorís.	10 - Fondo General	0100 - Fondo General	100 - Tesoro Nacional	215,335
30- Ampliación del Plantel Educativo para Inicial Prof. Hilda Reyes Puello, Municipio Hato Mayor, Provincia Hato Mayor.				**6,985,441**
0051- Construcción de 3 Aulas para el Nivel Inicial en el Plantel Educativo Prof. Hilda Reyes Puello, Municipio Hato Mayor, Provincia Hato Mayor.	10 - Fondo General	0100 - Fondo General	100 - Tesoro Nacional	6,985,441
31- Ampliación del Plantel Educativo para Inicial Matías Ramón Mella, Municipio Hato Mayor, Provincia Hato Mayor.				**3,176,642**
0051- Construcción de 2 Aulas para el Nivel Inicial en el Plantel Educativo Matías Ramón Mella, Municipio Hato Mayor, Provincia Hato Mayor.	10 - Fondo General	0100 - Fondo General	100 - Tesoro Nacional	3,176,642
32- Ampliación del Plantel Educativo para Inicial los Hatillos, Municipio Hato Mayor, Provincia Hato Mayor.				**4,987,407**
0051- Construcción de 2 Aulas para el Nivel Inicial en el Plantel Educativo los Hatillos, Municipio Hato Mayor, Provincia Hato Mayor.	10 - Fondo General	0100 - Fondo General	100 - Tesoro Nacional	4,987,407
33- Ampliación del Plantel Educativo para Inicial Francisco del Rosario Sánchez, Municipio Hato Mayor, Provincia Hato Mayor.				**3,675,681**
0051- Construcción de 1 Aula para el Nivel Inicial en el Plantel Educativo Francisco del Rosario Sánchez, Municipio Hato Mayor, Provincia Hato Mayor.	10 - Fondo General	0100 - Fondo General	100 - Tesoro Nacional	3,675,681

0206 - MINISTERIO DE EDUCACIÓN

Distribución Institución Según Estructura Programática, Fuentes de Financiamiento y Organismo Financiador
Ley de Presupuesto 2026
Valores RD$

CAPÍTULO - SUBCAPÍTULO - ESTRUCTURA PROGRAMÁTICA	FUENTE DE FINANCIAMIENTO	FUENTE ESPECÍFICA	ORGANISMO FINANCIADOR	TOTAL
0206- MINISTERIO DE EDUCACIÓN				**332,030,596,342**
01- MINISTERIO DE EDUCACION				**332,030,596,342**
17- Instalaciones escolares seguras, inclusivas y sostenibles				**13,729,346,870**
12- Construcción y ampliación de planteles escolares para el nivel inicial en la región Higuamo				**323,941,349**
34- Ampliación del Plantel Educativo para Inicial Juan Pablo Duarte, Municipio Hato Mayor, Provincia Hato Mayor.				**7,477,912**
0051- Construcción de 3 Aulas para el Nivel Inicial en el Plantel Educativo Juan Pablo Duarte, Municipio Hato Mayor, Provincia Hato Mayor.	10 - Fondo General	0100 - Fondo General	100 - Tesoro Nacional	7,477,912
35- Ampliación del Plantel Educativo para Inicial Manchado, Municipio Hato Mayor, Provincia Hato Mayor.				**3,675,681**
0051- Construcción de 1 Aula para el Nivel Inicial en el Plantel Educativo Manchado, Municipio Hato Mayor, Provincia Hato Mayor.	10 - Fondo General	0100 - Fondo General	100 - Tesoro Nacional	3,675,681
36- Ampliación del Plantel Educativo para Inicial el Guayabal, Municipio Hato Mayor, Provincia Hato Mayor.				**1,534,916**
0051- Construcción de 2 Aulas para el Nivel Inicial en el Plantel Educativo el Guayabal, Municipio Hato Mayor, Provincia Hato Mayor.	10 - Fondo General	0100 - Fondo General	100 - Tesoro Nacional	1,534,916
37- Ampliación del Plantel Educativo para Inicial Pilar Rondón, Municipio Hato Mayor, Provincia Hato Mayor.				**1,534,916**
0051- Construcción de 2 Aulas para el Nivel Inicial en el Plantel Educativo Pilar Rondón, Municipio Hato Mayor, Provincia Hato Mayor.	10 - Fondo General	0100 - Fondo General	100 - Tesoro Nacional	1,534,916
38- Ampliación del Plantel Educativo para Inicial Morquecho, Municipio Hato Mayor, Provincia Hato Mayor.				**1,963,325**
0051- Construcción de 2 Aulas para el Nivel Inicial en el Plantel Educativo Morquecho, Municipio Hato Mayor, Provincia Hato Mayor.	10 - Fondo General	0100 - Fondo General	100 - Tesoro Nacional	1,963,325
39- Ampliación del Plantel Educativo para Inicial Monte Coca, Municipio Hato Mayor, Provincia Hato Mayor.				**3,206,991**
0051- Construcción de 1 Aula para el Nivel Inicial en el Plantel Educativo Monte Coca, Municipio Hato Mayor, Provincia Hato Mayor.	10 - Fondo General	0100 - Fondo General	100 - Tesoro Nacional	3,206,991
40- Ampliación del Plantel Educativo para Inicial Santa María del Batey, Municipio Hato Mayor, Provincia Hato Mayor.				**6,931,456**
0051- Construcción de 3 Aulas para el Nivel Inicial en el Plantel Educativo Santa María del Batey, Municipio Hato Mayor, Provincia Hato Mayor.	10 - Fondo General	0100 - Fondo General	100 - Tesoro Nacional	6,931,456
41- Ampliación del Plantel Educativo para Inicial Las Pajas, Municipio Hato Mayor, Provincia Hato Mayor.				**3,406,890**
0052- Construcción de 1 Aula para el Nivel Inicial en el Plantel Educativo Las Pajas, Municipio Hato Mayor, Provincia Hato Mayor.	10 - Fondo General	0100 - Fondo General	100 - Tesoro Nacional	3,406,890

0206 - MINISTERIO DE EDUCACIÓN

Distribución Institución Según Estructura Programática, Fuentes de Financiamiento y Organismo Financiador
Ley de Presupuesto 2026
Valores RD$

CAPÍTULO - SUBCAPÍTULO - ESTRUCTURA PROGRAMÁTICA	FUENTE DE FINANCIAMIENTO	FUENTE ESPECÍFICA	ORGANISMO FINANCIADOR	TOTAL
0206- MINISTERIO DE EDUCACIÓN				**332,030,596,342**
01- MINISTERIO DE EDUCACION				**332,030,596,342**
17- Instalaciones escolares seguras, inclusivas y sostenibles				**13,729,346,870**
12- Construcción y ampliación de planteles escolares para el nivel inicial en la región Higuamo				**323,941,349**
42- Ampliación del Plantel Educativo para Inicial Sudadero, Municipio Hato Mayor, Provincia Hato Mayor.				**4,952,975**
0051- Construcción de 2 Aulas para el Nivel Inicial en el Plantel Educativo Sudadero, Municipio Hato Mayor, Provincia Hato Mayor.	10 - Fondo General	0100 - Fondo General	100 - Tesoro Nacional	4,522,306
0052- Equipamiento de 2 Aulas para el Nivel Inicial en el Plantel Educativo Sudadero, Municipio Hato Mayor, Provincia Hato Mayor.	10 - Fondo General	0100 - Fondo General	100 - Tesoro Nacional	430,669
43- Ampliación del Plantel Educativo para Inicial Las Cañitas, Municipio Sabana de la Mar, Provincia Hato Mayor.				**4,122,537**
0051- Construcción de 2 Aulas para el Nivel Inicial en el Plantel Educativo Las Cañitas, Municipio Sabana de la Mar, Provincia Hato Mayor.	10 - Fondo General	0100 - Fondo General	100 - Tesoro Nacional	4,122,537
44- Ampliación del Plantel Educativo para Inicial Divina Providencia, Municipio Consuelo, Provincia San Pedro de Macorís.				**1,945,401**
0051- Construcción de 4 Aulas para el Nivel Inicial en el Plantel Educativo Divina Providencia, Municipio Consuelo, Provincia San Pedro de Macorís.	10 - Fondo General	0100 - Fondo General	100 - Tesoro Nacional	1,945,401
45- Ampliación del Plantel Educativo para Inicial Madre Carmen Salles, Municipio Consuelo, Provincia San Pedro de Macorís.				**7,492,175**
0051- Construcción de 2 Aulas para el Nivel Inicial en el Plantel Educativo Madre Carmen Salles, Municipio Consuelo, Provincia San Pedro de Macorís.	10 - Fondo General	0100 - Fondo General	100 - Tesoro Nacional	7,492,175
46- Ampliación del Plantel Educativo para Inicial Antonio Paredes Mena, Municipio Consuelo, Provincia San Pedro de Macorís.				**12,473,591**
0051- Construcción de 3 Aulas para el Nivel Inicial en el Plantel Educativo Antonio Paredes Mena, Municipio Consuelo, Provincia San Pedro de Macorís.	10 - Fondo General	0100 - Fondo General	100 - Tesoro Nacional	12,473,591
47- Ampliación del Plantel Educativo para Inicial Santa Margarita de Youville, Municipio Consuelo, Provincia San Pedro de Macorís.				**4,845,910**
0051- Construcción de 6 Aulas para el Nivel Inicial en el Plantel Educativo Santa Margarita de Youville, Municipio Consuelo, Provincia San Pedro de Macorís.	10 - Fondo General	0100 - Fondo General	100 - Tesoro Nacional	4,845,910
48- Ampliación del Plantel Educativo para Inicial Batey Don Juan, Municipio Consuelo, Provincia San Pedro de Macorís.				**2,488,475**
0051- Construcción de 3 Aulas para el Nivel Inicial en el Plantel Educativo Batey Don Juan, Municipio Consuelo, Provincia San Pedro de Macorís.	10 - Fondo General	0100 - Fondo General	100 - Tesoro Nacional	2,488,475

0206 - MINISTERIO DE EDUCACIÓN

Distribución Institución Según Estructura Programática, Fuentes de Financiamiento y Organismo Financiador
Ley de Presupuesto 2026
Valores RD$

CAPÍTULO - SUBCAPÍTULO - ESTRUCTURA PROGRAMÁTICA	FUENTE DE FINANCIAMIENTO	FUENTE ESPECÍFICA	ORGANISMO FINANCIADOR	TOTAL
0206- MINISTERIO DE EDUCACIÓN				**332,030,596,342**
01- MINISTERIO DE EDUCACION				**332,030,596,342**
17- Instalaciones escolares seguras, inclusivas y sostenibles				**13,729,346,870**
12- Construcción y ampliación de planteles escolares para el nivel inicial en la región Higuamo				**323,941,349**
49- Ampliación del Plantel Educativo para Inicial Batey Eukarduna, Municipio Consuelo, Provincia San Pedro de Macorís.				**1,849,743**
0051- Construcción de 1 Aula para el Nivel Inicial en el Plantel Educativo Batey Eukarduna, Municipio Consuelo, Provincia San Pedro de Macorís.	10 - Fondo General	0100 - Fondo General	100 - Tesoro Nacional	1,849,743
50- Ampliación del Plantel Educativo para Inicial Batey Cachena, Municipio Consuelo, Provincia San Pedro de Macorís.				**5,023,007**
0051- Construcción de 2 Aulas para el Nivel Inicial en el Plantel Educativo Batey Cachena, Municipio Consuelo, Provincia San Pedro de Macorís.	10 - Fondo General	0100 - Fondo General	100 - Tesoro Nacional	5,023,007
51- Ampliación del Plantel Educativo para Inicial Sor Marilene Cole, Municipio Consuelo, Provincia San Pedro de Macorís.				**3,662,761**
0051- Construcción de 1 Aula para el Nivel Inicial en el Plantel Educativo Sor Marilene Cole, Municipio Consuelo, Provincia San Pedro de Macorís.	10 - Fondo General	0100 - Fondo General	100 - Tesoro Nacional	3,662,761
52- Ampliación del Plantel Educativo para Inicial Batey Paloma, Municipio los Llanos, Provincia San Pedro de Macorís.				**2,429,113**
0051- Construcción de 3 Aulas para el Nivel Inicial en el Plantel Educativo Batey Paloma, Municipio los Llanos, Provincia San Pedro de Macorís.	10 - Fondo General	0100 - Fondo General	100 - Tesoro Nacional	2,429,113
53- Ampliación del Plantel Educativo para Inicial María Nicolása Billini, Municipio los Llanos, Provincia San Pedro de Macorís.				**6,080,000**
0051- Construcción de 6 Aulas para el Nivel Inicial en el Plantel Educativo María Nicolása Billini, Municipio los Llanos, Provincia San Pedro de Macorís.	10 - Fondo General	0100 - Fondo General	100 - Tesoro Nacional	4,787,992
0052- Equipamiento de 6 Aulas para el Nivel Inicial en el Plantel Educativo María Nicolása Billini, Municipio los Llanos, Provincia San Pedro de Macorís.	10 - Fondo General	0100 - Fondo General	100 - Tesoro Nacional	1,292,008
54- Ampliación del Plantel Educativo para Inicial la Gina, Municipio los Llanos, Provincia San Pedro de Macorís.				**5,437,376**
0051- Construcción de 1 Aula para el Nivel Inicial en el Plantel Educativo la Gina, Municipio los Llanos, Provincia San Pedro de Macorís.	10 - Fondo General	0100 - Fondo General	100 - Tesoro Nacional	5,437,376
55- Ampliación del Plantel Educativo para Inicial Virgen de la Caridad del Cobre, Municipio Quisqueya, Provincia San Pedro de Macorís.				**5,652,712**
0051- Construcción de 1 Aula para el Nivel Inicial en el Plantel Educativo Virgen de la Caridad del Cobre, Municipio Quisqueya, Provincia San Pedro de Macorís.	10 - Fondo General	0100 - Fondo General	100 - Tesoro Nacional	5,437,377

0206 - MINISTERIO DE EDUCACIÓN

Distribución Institución Según Estructura Programática, Fuentes de Financiamiento y Organismo Financiador
Ley de Presupuesto 2026
Valores RD$

CAPÍTULO - SUBCAPÍTULO - ESTRUCTURA PROGRAMÁTICA	FUENTE DE FINANCIAMIENTO	FUENTE ESPECÍFICA	ORGANISMO FINANCIADOR	TOTAL
0206- MINISTERIO DE EDUCACIÓN				**332,030,596,342**
01- MINISTERIO DE EDUCACION				**332,030,596,342**
17- Instalaciones escolares seguras, inclusivas y sostenibles				**13,729,346,870**
12- Construcción y ampliación de planteles escolares para el nivel inicial en la región Higuamo				**323,941,349**
55- Ampliación del Plantel Educativo para Inicial Virgen de la Caridad del Cobre, Municipio Quisqueya, Provincia San Pedro de Macorís.				**5,652,712**
0052- Equipamiento de 1 Aula para el Nivel Inicial en el Plantel Educativo Virgen de la Caridad del Cobre, Municipio Quisqueya, Provincia San Pedro de Macorís.	10 - Fondo General	0100 - Fondo General	100 - Tesoro Nacional	215,335
56- Ampliación del Plantel Educativo para Inicial Eugenio María de Hostos, Municipio Quisqueya, Provincia San Pedro de Macorís.				**12,383,198**
0051- Construcción de 4 Aulas para el Nivel Inicial en el Plantel Educativo Eugenio María de Hostos, Municipio Quisqueya, Provincia San Pedro de Macorís.	10 - Fondo General	0100 - Fondo General	100 - Tesoro Nacional	12,383,198
57- Ampliación del Plantel Educativo para Inicial Fray Antón de Montesinos, Municipio Quisqueya, Provincia San Pedro de Macorís.				**13,109,885**
0051- Construcción de 4 Aulas para el Nivel Inicial en el Plantel Educativo Fray Antón de Montesinos, Municipio Quisqueya, Provincia San Pedro de Macorís.	10 - Fondo General	0100 - Fondo General	100 - Tesoro Nacional	13,109,885
58- Ampliación del Plantel Educativo para Inicial los Montones, Municipio Quisqueya, Provincia San Pedro de Macorís.				**5,129,530**
0051- Construcción de 2 Aulas para el Nivel Inicial en el Plantel Educativo los Montones, Municipio Quisqueya, Provincia San Pedro de Macorís.	10 - Fondo General	0100 - Fondo General	100 - Tesoro Nacional	5,129,530
59- Ampliación del Plantel Educativo para Inicial Fray Pedro de Córdova, Municipio Yamasá, Provincia Monte Plata.				**1,467,303**
0051- Construcción de 2 Aulas para el Nivel Inicial en el Plantel Educativo Fray Pedro de Córdova, Municipio Yamasá, Provincia Monte Plata.	10 - Fondo General	0100 - Fondo General	100 - Tesoro Nacional	1,467,303
60- Ampliación del Plantel Educativo para Inicial San Antonio, Municipio Yamasá, Provincia Monte Plata.				**1,071,124**
0051- Construcción de 1 Aula para el Nivel Inicial en el Plantel Educativo San Antonio, Municipio Yamasá, Provincia Monte Plata.	10 - Fondo General	0100 - Fondo General	100 - Tesoro Nacional	1,071,124
61- Ampliación del Plantel Educativo para Inicial Prof. Juan Emilio Bosch Gaviño, Municipio Sabana Grande de Boya, Provincia Monte Plata				**3,390,954**
0051- Construcción de 3 Aulas para el Nivel Inicial en el Plantel Educativo Prof. Juan Emilio Bosch Gaviño, Municipio Sabana Grande de Boyá, Provincia Monte Plata	10 - Fondo General	0100 - Fondo General	100 - Tesoro Nacional	3,390,954

0206 - MINISTERIO DE EDUCACIÓN

Distribución Institución Según Estructura Programática, Fuentes de Financiamiento y Organismo Financiador
Ley de Presupuesto 2026
Valores RD$

CAPÍTULO - SUBCAPÍTULO - ESTRUCTURA PROGRAMÁTICA	FUENTE DE FINANCIAMIENTO	FUENTE ESPECÍFICA	ORGANISMO FINANCIADOR	TOTAL
0206- MINISTERIO DE EDUCACIÓN				**332,030,596,342**
01- MINISTERIO DE EDUCACION				**332,030,596,342**
17- Instalaciones escolares seguras, inclusivas y sostenibles				**13,729,346,870**
12- Construcción y ampliación de planteles escolares para el nivel inicial en la región Higuamo				**323,941,349**
63- Ampliación del Plantel Educativo para Inicial Fernando Arturo de Meriño, Municipio Monte Plata, Provincia Monte Plata.				**7,336,516**
0051- Construcción de 2 Aulas para el Nivel Inicial en el Plantel Educativo Fernando Arturo de Meriño, Municipio Monte Plata, Provincia Monte Plata.	10 - Fondo General	0100 - Fondo General	100 - Tesoro Nacional	7,336,516
64- Ampliación del Plantel Educativo para Inicial Batey el Caño, Municipio Yamasá, Provincia Monte Plata.				**7,519,124**
0051- Construcción de 2 Aulas para el Nivel Inicial en el Plantel Educativo Batey el Caño, Municipio Yamasá, Provincia Monte Plata.	10 - Fondo General	0100 - Fondo General	100 - Tesoro Nacional	7,519,124
65- Ampliación del Plantel Educativo para Inicial Francisco Moreno Muñoz, Municipio Yamasá, Provincia Monte Plata.				**6,850,758**
0051- Construcción de 2 Aulas para el Nivel Inicial en el Plantel Educativo Francisco Moreno Muñoz, Municipio Yamasá, Provincia Monte Plata.	10 - Fondo General	0100 - Fondo General	100 - Tesoro Nacional	6,850,758
66- Ampliación del Plantel Educativo para Inicial los Ángelitos, Municipio Yamasá, Provincia Monte Plata.				**1,503,825**
0051- Construcción de 2 Aulas para el Nivel Inicial en el Plantel Educativo los Ángelitos, Municipio Yamasá, Provincia Monte Plata.	10 - Fondo General	0100 - Fondo General	100 - Tesoro Nacional	1,503,825
67- Ampliación del Plantel Educativo para Inicial Sabana Grande, Municipio Yamasá, Provincia Monte Plata.				**2,503,798**
0051- Construcción de 3 Aulas para el Nivel Inicial en el Plantel Educativo Sabana Grande, Municipio Yamasá, Provincia Monte Plata.	10 - Fondo General	0100 - Fondo General	100 - Tesoro Nacional	2,503,798
72- Ampliación del Plantel Educativo para Inicial Don Juan, Municipio Monte Plata, Provincia Monte Plata.				**12,342,006**
0051- Construcción de 3 Aulas para el Nivel Inicial en el Plantel Educativo Don Juan, Municipio Monte Plata, Provincia Monte Plata.	10 - Fondo General	0100 - Fondo General	100 - Tesoro Nacional	12,342,006
73- Ampliación del Plantel Educativo para Inicial Chirino, Municipio Monte Plata, Provincia Monte Plata.				**1,088,470**
0051- Construcción de 1 Aula para el Nivel Inicial en el Plantel Educativo Chirino, Municipio Monte Plata, Provincia Monte Plata.	10 - Fondo General	0100 - Fondo General	100 - Tesoro Nacional	1,088,470
74- Ampliación del Plantel Educativo para Inicial el Bosque, Municipio Monte Plata, Provincia Monte Plata.				**7,603,739**
0051- Construcción de 2 Aulas para el Nivel Inicial en el Plantel Educativo el Bosque, Municipio Monte Plata, Provincia Monte Plata.	10 - Fondo General	0100 - Fondo General	100 - Tesoro Nacional	7,603,739

0206 - MINISTERIO DE EDUCACIÓN

Distribución Institución Según Estructura Programática, Fuentes de Financiamiento y Organismo Financiador
Ley de Presupuesto 2026
Valores RD$

CAPÍTULO - SUBCAPÍTULO - ESTRUCTURA PROGRAMÁTICA	FUENTE DE FINANCIAMIENTO	FUENTE ESPECÍFICA	ORGANISMO FINANCIADOR	TOTAL
0206- MINISTERIO DE EDUCACIÓN				**332,030,596,342**
01- MINISTERIO DE EDUCACION				**332,030,596,342**
17- Instalaciones escolares seguras, inclusivas y sostenibles				**13,729,346,870**
12- Construcción y ampliación de planteles escolares para el nivel inicial en la región Higuamo				**323,941,349**
75- Ampliación del Plantel Educativo para Inicial Gregorio Luperón - Pilancón, Municipio Monte Plata, Provincia Monte Plata.				**1,076,683**
0051- Construcción de 1 Aula para el Nivel Inicial en el Plantel Educativo Gregorio Luperón - Pilancón, Municipio Monte Plata, Provincia Monte Plata.	10 - Fondo General	0100 - Fondo General	100 - Tesoro Nacional	1,076,683
76- Ampliación del Plantel Educativo para Inicial Mata Limón , Municipio Monte Plata, Provincia Monte Plata.				**1,520,748**
0051- Construcción de 2 Aulas para el Nivel Inicial en el Plantel Educativo Mata Limón , Municipio Monte Plata, Provincia Monte Plata.	10 - Fondo General	0100 - Fondo General	100 - Tesoro Nacional	1,520,748
77- Ampliación del Plantel Educativo para Inicial el Laurel, Municipio Monte Plata, Provincia Monte Plata.				**1,521,864**
0052- Construcción de 2 Aulas para el Nivel Inicial en el Plantel Educativo el Laurel, Municipio Monte Plata, Provincia Monte Plata.	10 - Fondo General	0100 - Fondo General	100 - Tesoro Nacional	1,521,864
78- Ampliación del Plantel Educativo para Inicial Rio Boya, Municipio Monte Plata, Provincia Monte Plata.				**1,520,748**
0051- Construcción de 2 Aulas para el Nivel Inicial en el Plantel Educativo Rio Boya, Municipio Monte Plata, Provincia Monte Plata.	10 - Fondo General	0100 - Fondo General	100 - Tesoro Nacional	1,520,748
79- Ampliación del Plantel Educativo para Inicial Frías, Municipio Monte Plata, Provincia Monte Plata.				**1,076,683**
0051- Construcción de 1 Aula para el Nivel Inicial en el Plantel Educativo Frías, Municipio Monte Plata, Provincia Monte Plata.	10 - Fondo General	0100 - Fondo General	100 - Tesoro Nacional	1,076,683
80- Ampliación del Plantel Educativo para Inicial Cruce de Payabo, Municipio Monte Plata, Provincia Monte Plata.				**1,934,886**
0051- Construcción de 2 Aulas para el Nivel Inicial en el Plantel Educativo Cruce de Payabo, Municipio Monte Plata, Provincia Monte Plata.	10 - Fondo General	0100 - Fondo General	100 - Tesoro Nacional	1,504,217
0052- Equipamiento de 2 Aulas para el Nivel Inicial en el Plantel Educativo Cruce de Payabo, Municipio Monte Plata, Provincia Monte Plata.	10 - Fondo General	0100 - Fondo General	100 - Tesoro Nacional	430,669
81- Ampliación del Plantel Educativo para Inicial la Jagua, Municipio Monte Plata, Provincia Monte Plata.				**2,506,545**
0051- Construcción de 3 Aulas para el Nivel Inicial en el Plantel Educativo la Jagua, Municipio Monte Plata, Provincia Monte Plata.	10 - Fondo General	0100 - Fondo General	100 - Tesoro Nacional	2,506,545

0206 - MINISTERIO DE EDUCACIÓN

Distribución Institución Según Estructura Programática, Fuentes de Financiamiento y Organismo Financiador
Ley de Presupuesto 2026
Valores RD$

CAPÍTULO - SUBCAPÍTULO - ESTRUCTURA PROGRAMÁTICA	FUENTE DE FINANCIAMIENTO	FUENTE ESPECÍFICA	ORGANISMO FINANCIADOR	TOTAL
0206- MINISTERIO DE EDUCACIÓN				**332,030,596,342**
01- MINISTERIO DE EDUCACION				**332,030,596,342**
17- Instalaciones escolares seguras, inclusivas y sostenibles				**13,729,346,870**
12- Construcción y ampliación de planteles escolares para el nivel inicial en la región Higuamo				**323,941,349**
82- Ampliación del Plantel Educativo para Inicial José Pantaleón Castillo, Municipio Bayaguana, Provincia Monte Plata.				**496,091**
0051- Construcción de 1 Aula para el Nivel Inicial en el Plantel Educativo José Pantaleón Castillo, Municipio Bayaguana, Provincia Monte Plata.	10 - Fondo General	0100 - Fondo General	100 - Tesoro Nacional	496,091
83- Ampliación del Plantel Educativo para Inicial Manuel Emilio de los Santos, Municipio Bayaguana, Provincia Monte Plata.				**1,064,620**
0051- Construcción de 1 Aula para el Nivel Inicial en el Plantel Educativo Manuel Emilio de los Santos, Municipio Bayaguana, Provincia Monte Plata.	10 - Fondo General	0100 - Fondo General	100 - Tesoro Nacional	1,064,620
84- Ampliación del Plantel Educativo para Inicial Morayma Veloz de Báez, Municipio Bayaguana, Provincia Monte Plata.				**318,025**
0051- Construcción de 1 Aula para el Nivel Inicial en el Plantel Educativo Morayma Veloz de Báez, Municipio Bayaguana, Provincia Monte Plata.	10 - Fondo General	0100 - Fondo General	100 - Tesoro Nacional	318,025
86- Ampliación del Plantel Educativo para Inicial Prof. Juan Emilio Bosch Gaviño, Municipio Yamasa, Provincia Monte Plata				**2,537,460**
0051- Construcción de 1 Aula para el Nivel Inicial en el Plantel Educativo Prof. Juan Emilio Bosch Gaviño, Municipio Yamasá, Provincia Monte Plata	10 - Fondo General	0100 - Fondo General	100 - Tesoro Nacional	2,537,460
88- Ampliación del Plantel Educativo para Inicial Anacaona, Municipio Sabana Grande de Boyá, Provincia Monte Plata.				**3,390,954**
0051- Construcción de 1 Aula para el Nivel Inicial en el Plantel Educativo Anacaona, Municipio Sabana Grande de Boyá, Provincia Monte Plata.	10 - Fondo General	0100 - Fondo General	100 - Tesoro Nacional	3,390,954
89- Ampliación del Plantel Educativo para Inicial Pastora Castillo, Municipio Sabana Grande de Boyá, Provincia Monte Plata.				**4,069,408**
0051- Construcción de 2 Aulas para el Nivel Inicial en el Plantel Educativo Pastora Castillo, Municipio Sabana Grande de Boyá, Provincia Monte Plata.	10 - Fondo General	0100 - Fondo General	100 - Tesoro Nacional	4,069,408
90- Ampliación del Plantel Educativo para Inicial Minerva Mirabal, Municipio Sabana Grande de Boyá, Provincia Monte Plata.				**1,503,825**
0051- Construcción de 2 Aulas para el Nivel Inicial en el Plantel Educativo Minerva Mirabal, Municipio Sabana Grande de Boyá, Provincia Monte Plata.	10 - Fondo General	0100 - Fondo General	100 - Tesoro Nacional	1,503,825
91- Ampliación del Plantel Educativo para Inicial Andrés Bello, Municipio Sabana Grande de Boyá, Provincia Monte Plata.				**1,065,404**
0051- Construcción de 1 Aula para el Nivel Inicial en el Plantel Educativo Andrés Bello, Municipio Sabana Grande de Boyá, Provincia Monte Plata.	10 - Fondo General	0100 - Fondo General	100 - Tesoro Nacional	1,065,404

0206 - MINISTERIO DE EDUCACIÓN

Distribución Institución Según Estructura Programática, Fuentes de Financiamiento y Organismo Financiador
Ley de Presupuesto 2026
Valores RD$

CAPÍTULO - SUBCAPÍTULO - ESTRUCTURA PROGRAMÁTICA	FUENTE DE FINANCIAMIENTO	FUENTE ESPECÍFICA	ORGANISMO FINANCIADOR	TOTAL
0206- MINISTERIO DE EDUCACIÓN				**332,030,596,342**
01- MINISTERIO DE EDUCACION				**332,030,596,342**
17- Instalaciones escolares seguras, inclusivas y sostenibles				**13,729,346,870**
12- Construcción y ampliación de planteles escolares para el nivel inicial en la región Higuamo				**323,941,349**
92- Ampliación del Plantel Educativo para Inicial Martín Ferrer de los Santos, Municipio Peralvillo, Provincia Monte Plata.				**7,519,124**
0051- Construcción de 2 Aulas para el Nivel Inicial en el Plantel Educativo Martín Ferrer de los Santos, Municipio Peralvillo, Provincia Monte Plata.	10 - Fondo General	0100 - Fondo General	100 - Tesoro Nacional	7,519,124
93- Ampliación del Plantel Educativo para Inicial Jesús María Manzueta, Municipio Peralvillo, Provincia Monte Plata.				**1,503,825**
0051- Construcción de 2 Aulas para el Nivel Inicial en el Plantel Educativo Jesús María Manzueta, Municipio Peralvillo, Provincia Monte Plata.	10 - Fondo General	0100 - Fondo General	100 - Tesoro Nacional	1,503,825
94- Ampliación del Plantel Educativo para Inicial Manuela Morel Hernández, Municipio Peralvillo, Provincia Monte Plata.				**5,327,021**
0051- Construcción de 1 Aula para el Nivel Inicial en el Plantel Educativo Manuela Morel Hernández, Municipio Peralvillo, Provincia Monte Plata.	10 - Fondo General	0100 - Fondo General	100 - Tesoro Nacional	5,327,021
95- Ampliación del Plantel Educativo para Inicial Melania Manzueta, Municipio Peralvillo, Provincia Monte Plata.				**1,065,404**
0051- Construcción de 1 Aula para el Nivel Inicial en el Plantel Educativo Melania Manzueta, Municipio Peralvillo, Provincia Monte Plata.	10 - Fondo General	0100 - Fondo General	100 - Tesoro Nacional	1,065,404
96- Ampliación del Plantel Educativo para Inicial José Vásquez Jiménez, Municipio Peralvillo, Provincia Monte Plata.				**1,065,404**
0051- Construcción de 1 Aula para el Nivel Inicial en el Plantel Educativo José Vásquez Jiménez, Municipio Peralvillo, Provincia Monte Plata.	10 - Fondo General	0100 - Fondo General	100 - Tesoro Nacional	1,065,404
13- Construcción y ampliación de planteles escolares para el nivel inicial en la región Ozama				**282,193,259**
01- Ampliación del Plantel Educativo para Inicial Prof. Vinicio Valenzuela Pérez, Municipio los Alcarrizos, Provincia Santo Domingo.				**2,115,360**
0051- Construcción de 4 Aulas para Inicial en el Plantel Educativo Prof. Vinicio Valenzuela Pérez, Municipio los Alcarrizos, Provincia Santo Doming	10 - Fondo General	0100 - Fondo General	100 - Tesoro Nacional	2,115,360
02- Ampliación del Plantel Educativo para Inicial Juana Saltitopa, Municipio los Alcarrizos, Provincia Santo Domingo.				**1,895,778**
0051- Construcción de 3 Aulas para Inicial en el Plantel Educativo Juana Saltitopa, Municipio los Alcarrizos, Provincia Santo Domingo.	10 - Fondo General	0100 - Fondo General	100 - Tesoro Nacional	1,895,778
03- Ampliación del Plantel Educativo para Inicial Camila Henríquez - Fe y Alegría, Municipio los Alcarrizos, Provincia Santo Domingo.				**1,895,778**
0051- Construcción de 3 Aulas para Inicial en el Plantel Educativo Camila Henríquez - Fe y Alegría, Municipio los Alcarrizos, Provincia Santo Domingo.	10 - Fondo General	0100 - Fondo General	100 - Tesoro Nacional	1,895,778

0206 - MINISTERIO DE EDUCACIÓN

Distribución Institución Según Estructura Programática, Fuentes de Financiamiento y Organismo Financiador
Ley de Presupuesto 2026
Valores RD$

CAPÍTULO - SUBCAPÍTULO - ESTRUCTURA PROGRAMÁTICA	FUENTE DE FINANCIAMIENTO	FUENTE ESPECÍFICA	ORGANISMO FINANCIADOR	TOTAL
0206- MINISTERIO DE EDUCACIÓN				**332,030,596,342**
01- MINISTERIO DE EDUCACION				**332,030,596,342**
17- Instalaciones escolares seguras, inclusivas y sostenibles				**13,729,346,870**
13- Construcción y ampliación de planteles escolares para el nivel inicial en la región Ozama				**282,193,259**
05- Ampliación del Plantel Educativo para Inicial Jesús de Nazaret - Batey Palmarejito, Municipio los Alcarrizos, Provincia Santo Domingo.				**1,895,778**
0051- Construcción de 3 Aulas para Inicial en el Plantel Educativo Jesús de Nazaret - Batey Palmarejito, Municipio los Alcarrizos, Provincia Santo Domingo.	10 - Fondo General	0100 - Fondo General	100 - Tesoro Nacional	1,895,778
06- Ampliación del Plantel Educativo para Inicial Socorro Sánchez, Municipio los Alcarrizos, Provincia Santo Domingo.				**1,895,778**
0051- Construcción de 3 Aulas para Inicial en el Plantel Educativo Socorro Sánchez, Municipio los Alcarrizos, Provincia Santo Domingo.	10 - Fondo General	0100 - Fondo General	100 - Tesoro Nacional	1,895,778
08- Ampliación del Plantel Educativo para Inicial Prof. Ana Luisa Andújar Solano - Fe y Alegría, Municipio los Alcarrizos, Provincia Santo Domingo.				**1,895,778**
0051- Construcción de 3 Aulas para Inicial en el Plantel Educativo Prof. Ana Luisa Andújar Solano - Fe y Alegría, Municipio los Alcarrizos, Provincia Santo Domingo.	10 - Fondo General	0100 - Fondo General	100 - Tesoro Nacional	1,895,778
10- Ampliación del Plantel Educativo para Inicial Madame Germaine Rocour de Pellerano, Sector el Millón Ii, Distrito Nacional.				**1,895,778**
0051- Construcción de 3 Aulas para Inicial en el Plantel Educativo Madame Germaine Rocour de Pellerano, Sector el Millón Ii, Distrito Nacional.	10 - Fondo General	0100 - Fondo General	100 - Tesoro Nacional	1,895,778
11- Ampliación del Plantel Educativo para Inicial Máximo Gomez - el Vigía, Municipio Boca Chica, Provincia Santo Domingo.				**7,016,554**
0051- Construcción de 2 Aulas para Inicial en el Plantel Educativo Máximo Gomez - el Vigía, Municipio Boca Chica, Provincia Santo Domingo.	10 - Fondo General	0100 - Fondo General	100 - Tesoro Nacional	7,016,554
12- Ampliación del Plantel Educativo para Inicial Prof. Albalina Acosta de Vásquez, Municipio Boca Chica, Provincia Santo Domingo.				**6,777,150**
0051- Construcción de 2 Aulas para Inicial en el Plantel Educativo Prof. Albalina Acosta de Vásquez, Municipio Boca Chica, Provincia Santo Domingo.	10 - Fondo General	0100 - Fondo General	100 - Tesoro Nacional	6,777,150
13- Ampliación del Plantel Educativo para Inicial Vitalina Mordán de la Cruz, Municipio Boca Chica, Provincia Santo Domingo.				**10,018,924**
0051- Construcción de 3 Aulas para Inicial en el Plantel Educativo Vitalina Mordán de la Cruz, Municipio Boca Chica, Provincia Santo Domingo.	10 - Fondo General	0100 - Fondo General	100 - Tesoro Nacional	10,018,924
14- Ampliación del Plantel Educativo para Inicial Hermanas Mirabal, Municipio Boca Chica, Provincia Santo Domingo.				**1,475,554**
0051- Construcción de 2 Aulas para Inicial en el Plantel Educativo Hermanas Mirabal, Municipio Boca Chica, Provincia Santo Domingo.	10 - Fondo General	0100 - Fondo General	100 - Tesoro Nacional	1,475,554

0206 - MINISTERIO DE EDUCACIÓN

Distribución Institución Según Estructura Programática, Fuentes de Financiamiento y Organismo Financiador
Ley de Presupuesto 2026
Valores RD$

CAPÍTULO - SUBCAPÍTULO - ESTRUCTURA PROGRAMÁTICA	FUENTE DE FINANCIAMIENTO	FUENTE ESPECÍFICA	ORGANISMO FINANCIADOR	TOTAL
0206- MINISTERIO DE EDUCACIÓN				**332,030,596,342**
01- MINISTERIO DE EDUCACION				**332,030,596,342**
17- Instalaciones escolares seguras, inclusivas y sostenibles				**13,729,346,870**
13- Construcción y ampliación de planteles escolares para el nivel inicial en la región Ozama				**282,193,259**
15- Ampliación del Plantel Educativo para Inicial María Caro, Municipio Boca Chica, Provincia Santo Domingo.				**6,851,701**
0051- Construcción de 2 Aulas para Inicial en el Plantel Educativo María Caro, Municipio Boca Chica, Provincia Santo Domingo.	10 - Fondo General	0100 - Fondo General	100 - Tesoro Nacional	6,851,701
16- Ampliación del Plantel Educativo para Inicial Aura Altagracia Benzant, Municipio Boca Chica, Provincia Santo Domingo.				**1,127,744**
0051- Construcción de 1 Aulas para Inicial en el Plantel Educativo Aura Altagracia Benzant, Municipio Boca Chica, Provincia Santo Domingo.	10 - Fondo General	0100 - Fondo General	100 - Tesoro Nacional	1,127,744
17- Ampliación del Plantel Educativo para Inicial María Trinidad Sánchez, Municipio Boca Chica, Provincia Santo Domingo.				**1,200,000**
0051- Construcción de 1 Aulas para Inicial en el Plantel Educativo María Trinidad Sánchez, Municipio Boca Chica, Provincia Santo Domingo.	10 - Fondo General	0100 - Fondo General	100 - Tesoro Nacional	1,200,000
18- Ampliación del Plantel Educativo para Inicial María Concepción Bona, Municipio Boca Chica, Provincia Santo Domingo.				**1,471,290**
0051- Construcción de 2 Aulas para Inicial en el Plantel Educativo María Concepción Bona, Municipio Boca Chica, Provincia Santo Domingo.	10 - Fondo General	0100 - Fondo General	100 - Tesoro Nacional	1,471,290
19- Ampliación del Plantel Educativo para Inicial Emilio Prud¿homme, Municipio Boca Chica, Provincia Santo Domingo.				**1,566,404**
0051- Construcción de 2 Aulas para Inicial en el Plantel Educativo Emilio Prud¿homme, Municipio Boca Chica, Provincia Santo Domingo.	10 - Fondo General	0100 - Fondo General	100 - Tesoro Nacional	1,566,404
22- Ampliación del Plantel Educativo para Inicial Rancho Arriba, Municipio Santo Domingo Norte, Provincia Santo Domingo.				**3,759,519**
0051- Construcción de 1 Aula para el Nivel Inicial en el Plantel Educativo Rancho Arriba, Municipio Santo Domingo Norte, Provincia Santo Domingo.	10 - Fondo General	0100 - Fondo General	100 - Tesoro Nacional	3,759,519
23- Ampliación del Plantel Educativo para Inicial Prof. Elpidio Javier Tapia, Municipio Santo Domingo Norte, Provincia Santo Domingo.				**1,238,056**
0051- Construcción de 3 Aulas para el Nivel Inicial en el Plantel Educativo Prof. Elpidio Javier Tapia, Municipio Santo Domingo Norte, Provincia Santo Domingo.	10 - Fondo General	0100 - Fondo General	100 - Tesoro Nacional	1,238,056
24- Ampliación del Plantel Educativo para Inicial Pastora Margarita Mercedes, Municipio Santo Domingo Norte, Provincia Santo Domingo.				**3,414,671**
0051- Construcción de 3 Aulas para el Nivel Inicial en el Plantel Educativo Pastora Margarita Mercedes, Municipio Santo Domingo Norte, Provincia Santo Domingo.	10 - Fondo General	0100 - Fondo General	100 - Tesoro Nacional	3,414,671

0206 - MINISTERIO DE EDUCACIÓN

Distribución Institución Según Estructura Programática, Fuentes de Financiamiento y Organismo Financiador
Ley de Presupuesto 2026
Valores RD$

CAPÍTULO - SUBCAPÍTULO - ESTRUCTURA PROGRAMÁTICA	FUENTE DE FINANCIAMIENTO	FUENTE ESPECÍFICA	ORGANISMO FINANCIADOR	TOTAL
0206- MINISTERIO DE EDUCACIÓN				**332,030,596,342**
01- MINISTERIO DE EDUCACION				**332,030,596,342**
17- Instalaciones escolares seguras, inclusivas y sostenibles				**13,729,346,870**
13- Construcción y ampliación de planteles escolares para el nivel inicial en la región Ozama				**282,193,259**
25- Ampliación del Plantel Educativo para Inicial Eugenio María de Hostos, Municipio Santo Domingo Norte, Provincia Santo Domingo.				**1,238,056**
0053- Construcción de 3 Aulas para el Nivel Inicial en el Plantel Educativo Eugenio Maria de Hostos, Municipio Santo Domingo Norte, Provincia Santo Domingo.	10 - Fondo General	0100 - Fondo General	100 - Tesoro Nacional	1,238,056
26- Ampliación del Plantel Educativo para Inicial el Rosario, Municipio Santo Domingo Norte, Provincia Santo Domingo.				**2,416,050**
0051- Construcción de 3 Aulas para el Nivel Inicial en el Plantel Educativo el Rosario, Municipio Santo Domingo Norte, Provincia Santo Domingo.	10 - Fondo General	0100 - Fondo General	100 - Tesoro Nacional	2,416,050
27- Ampliación del Plantel Educativo para Inicial Prof. Altagracia Claris, Municipio Santo Domingo Norte, Provincia Santo Domingo.				**1,098,624**
0051- Construcción de 1 Aula para el Nivel Inicial en el Plantel Educativo Prof. Altagracia Claris, Municipio Santo Domingo Norte, Provincia Santo Domingo.	10 - Fondo General	0100 - Fondo General	100 - Tesoro Nacional	1,098,624
28- Ampliación del Plantel Educativo para Inicial el Ocho, Municipio Santo Domingo Norte, Provincia Santo Domingo.				**1,253,571**
0051- Construcción de 2 Aulas para el Nivel Inicial en el Plantel Educativo el Ocho, Municipio Santo Domingo Norte, Provincia Santo Domingo.	10 - Fondo General	0100 - Fondo General	100 - Tesoro Nacional	1,253,571
29- Ampliación del Plantel Educativo para Inicial Ave María, Municipio Santo Domingo Norte, Provincia Santo Domingo.				**2,414,050**
0051- Construcción de 3 Aulas para el Nivel Inicial en el Plantel Educativo Ave María, Municipio Santo Domingo Norte, Provincia Santo Domingo.	10 - Fondo General	0100 - Fondo General	100 - Tesoro Nacional	2,414,050
30- Ampliación del Plantel Educativo para Inicial Carmen Celia Balaguer de Paxot, Municipio Santo Domingo Norte, Provincia Santo Domingo.				**5,106,050**
0051- Construcción de 2 Aulas para el Nivel Inicial en el Plantel Educativo Carmen Celia Balaguer de Paxot, Municipio Santo Domingo Norte, Provincia Santo Domingo.	10 - Fondo General	0100 - Fondo General	100 - Tesoro Nacional	5,106,050
31- Ampliación del Plantel Educativo para Inicial Alberta Monegro, Municipio Santo Domingo Norte, Provincia Santo Domingo.				**1,520,324**
0051- Construcción de 3 Aulas para el Nivel Inicial en el Plantel Educativo Alberta Monegro, Municipio Santo Domingo Norte, Provincia Santo Domingo.	10 - Fondo General	0100 - Fondo General	100 - Tesoro Nacional	1,520,324

0206 - MINISTERIO DE EDUCACIÓN

Distribución Institución Según Estructura Programática, Fuentes de Financiamiento y Organismo Financiador
Ley de Presupuesto 2026
Valores RD$

CAPÍTULO - SUBCAPÍTULO - ESTRUCTURA PROGRAMÁTICA	FUENTE DE FINANCIAMIENTO	FUENTE ESPECÍFICA	ORGANISMO FINANCIADOR	TOTAL
0206- MINISTERIO DE EDUCACIÓN				**332,030,596,342**
01- MINISTERIO DE EDUCACION				**332,030,596,342**
17- Instalaciones escolares seguras, inclusivas y sostenibles				**13,729,346,870**
13- Construcción y ampliación de planteles escolares para el nivel inicial en la región Ozama				**282,193,259**
33- Ampliación del Plantel Educativo para Inicial Francisco José Cabral López - Guaricano Afuera, Municipio Santo Domingo Norte, Provincia Santo Domingo.				**2,476,558**
0051- Construcción de 3 Aulas para el Nivel Inicial en el Plantel Educativo Francisco José Cabral López - Guaricano Afuera, Municipio Santo Domingo Norte, Provincia Santo Domingo.	10 - Fondo General	0100 - Fondo General	100 - Tesoro Nacional	2,476,558
34- Ampliación del Plantel Educativo para Inicial la Bomba , Municipio Santo Domingo Norte, Provincia Santo Domingo.				**1,716,906**
0051- Construcción de 1 Aula para el Nivel Inicial en el Plantel Educativo la Bomba , Municipio Santo Domingo Norte, Provincia Santo Domingo.	10 - Fondo General	0100 - Fondo General	100 - Tesoro Nacional	1,501,571
0052- Equipamiento de 1 Aula para el Nivel Inicial en el Plantel Educativo la Bomba , Municipio Santo Domingo Norte, Provincia Santo Domingo.	10 - Fondo General	0100 - Fondo General	100 - Tesoro Nacional	215,335
36- Ampliación del Plantel Educativo para Inicial la Gina, Municipio Santo Domingo Norte, Provincia Santo Domingo.				**2,864,153**
0051- Construcción de 1 Aula para el Nivel Inicial en el Plantel Educativo la Gina, Municipio Santo Domingo Norte, Provincia Santo Domingo.	10 - Fondo General	0100 - Fondo General	100 - Tesoro Nacional	2,864,153
37- Ampliación del Plantel Educativo para Inicial Mirador Norte, Municipio Santo Domingo Norte, Provincia Santo Domingo.				**2,476,558**
0051- Construcción de 3 Aulas para el Nivel Inicial en el Plantel Educativo Mirador Norte, Municipio Santo Domingo Norte, Provincia Santo Domingo.	10 - Fondo General	0100 - Fondo General	100 - Tesoro Nacional	2,476,558
38- Ampliación del Plantel Educativo para Inicial Prof. Luz María Batista Germán, Municipio Santo Domingo Norte, Provincia Santo Domingo.				**2,476,558**
0051- Construcción de 3 Aulas para el Nivel Inicial en el Plantel Educativo Prof. Luz María Batista Germán, Municipio Santo Domingo Norte, Provincia Santo Domingo.	10 - Fondo General	0100 - Fondo General	100 - Tesoro Nacional	2,476,558
39- Ampliación del Plantel Educativo para Inicial Santo Tomás de Aquino, Municipio Santo Domingo Este, Provincia Santo Domingo.				**2,476,558**
0051- Construcción de 3 Aulas para el Nivel Inicial en el Plantel Educativo Santo Tomás de Aquino, Municipio Santo Domingo Este, Provincia Santo Domingo.	10 - Fondo General	0100 - Fondo General	100 - Tesoro Nacional	2,476,558
40- Ampliación del Plantel Educativo para Inicial Prof. Thelma Mejía, Municipio Santo Domingo Este, Provincia Santo Domingo.				**5,270,482**
0051- Construcción de 1 Aula para el Nivel Inicial en el Plantel Educativo Prof. Thelma Mejía, Municipio Santo Domingo Este, Provincia Santo Domingo.	10 - Fondo General	0100 - Fondo General	100 - Tesoro Nacional	5,270,482

0206 - MINISTERIO DE EDUCACIÓN

Distribución Institución Según Estructura Programática, Fuentes de Financiamiento y Organismo Financiador
Ley de Presupuesto 2026
Valores RD$

CAPÍTULO - SUBCAPÍTULO - ESTRUCTURA PROGRAMÁTICA	FUENTE DE FINANCIAMIENTO	FUENTE ESPECÍFICA	ORGANISMO FINANCIADOR	TOTAL
0206- MINISTERIO DE EDUCACIÓN				**332,030,596,342**
01- MINISTERIO DE EDUCACION				**332,030,596,342**
17- Instalaciones escolares seguras, inclusivas y sostenibles				**13,729,346,870**
13- Construcción y ampliación de planteles escolares para el nivel inicial en la región Ozama				**282,193,259**
41- Ampliación del Plantel Educativo para Inicial Puerto Rico, Municipio Santo Domingo Este, Provincia Santo Domingo.				**12,382,787**
0051- Construcción de 3 Aulas para el Nivel Inicial en el Plantel Educativo Puerto Rico, Municipio Santo Domingo Este, Provincia Santo Domingo.	10 - Fondo General	0100 - Fondo General	100 - Tesoro Nacional	12,382,787
42- Ampliación del Plantel Educativo para Inicial Prof. Isabel Segura de Apatano , Municipio Santo Domingo Este, Provincia Santo Domingo.				**5,206,819**
0051- Construcción de 2 Aulas para el Nivel Inicial en el Plantel Educativo Prof. Isabel Segura de Apatano , Municipio Santo Domingo Este, Provincia Santo Domingo.	10 - Fondo General	0100 - Fondo General	100 - Tesoro Nacional	5,206,819
43- Ampliación del Plantel Educativo para Inicial Prof. María Mercedes Gómez, Municipio Santo Domingo Este, Provincia Santo Domingo.				**1,487,662**
0051- Construcción de 2 Aulas para el Nivel Inicial en el Plantel Educativo Prof. María Mercedes Gómez, Municipio Santo Domingo Este, Provincia Santo Domingo.	10 - Fondo General	0100 - Fondo General	100 - Tesoro Nacional	1,487,662
44- Ampliación del Plantel Educativo para Inicial Prof. Victoriana Sanción Beco, Municipio Santo Domingo Este, Provincia Santo Domingo.				**12,382,793**
0051- Construcción de 3 Aulas para el Nivel Inicial en el Plantel Educativo Prof. Victoriana Sanción Beco, Municipio Santo Domingo Este, Provincia Santo Domingo.	10 - Fondo General	0100 - Fondo General	100 - Tesoro Nacional	12,382,793
45- Ampliación del Plantel Educativo para Inicial República de Nicaragua, Municipio Santo Domingo Este, Provincia Santo Domingo.				**2,476,559**
0051- Construcción de 3 Aulas para el Nivel Inicial en el Plantel Educativo República de Nicaragua, Municipio Santo Domingo Este, Provincia Santo Domingo.	10 - Fondo General	0100 - Fondo General	100 - Tesoro Nacional	2,476,559
46- Ampliación del Plantel Educativo para Inicial Prof. Nilda Celeste Nova, Municipio Santo Domingo Este, Provincia Santo Domingo.				**5,206,819**
0051- Construcción de 2 Aulas para el Nivel Inicial en el Plantel Educativo Prof. Nilda Celeste Nova, Municipio Santo Domingo Este, Provincia Santo Domingo.	10 - Fondo General	0100 - Fondo General	100 - Tesoro Nacional	5,206,819
47- Ampliación del Plantel Educativo para Inicial Matías Ramón Mella, Municipio Santo Domingo Este, Provincia Santo Domingo.				**1,528,554**
0051- Construcción de 2 Aulas para el Nivel Inicial en el Plantel Educativo Matías Ramón Mella, Municipio Santo Domingo Este, Provincia Santo Domingo.	10 - Fondo General	0100 - Fondo General	100 - Tesoro Nacional	1,528,554

0206 - MINISTERIO DE EDUCACIÓN

Distribución Institución Según Estructura Programática, Fuentes de Financiamiento y Organismo Financiador
Ley de Presupuesto 2026
Valores RD$

CAPÍTULO - SUBCAPÍTULO - ESTRUCTURA PROGRAMÁTICA	FUENTE DE FINANCIAMIENTO	FUENTE ESPECÍFICA	ORGANISMO FINANCIADOR	TOTAL
0206- MINISTERIO DE EDUCACIÓN				**332,030,596,342**
01- MINISTERIO DE EDUCACION				**332,030,596,342**
17- Instalaciones escolares seguras, inclusivas y sostenibles				**13,729,346,870**
13- Construcción y ampliación de planteles escolares para el nivel inicial en la región Ozama				**282,193,259**
48- Ampliación del Plantel Educativo para Inicial el Despertar, Municipio Santo Domingo Este, Provincia Santo Domingo.				**5,699,789**
0051- Construcción de 3 Aulas para el Nivel Inicial en el Plantel Educativo el Despertar, Municipio Santo Domingo Este, Provincia Santo Domingo.	10 - Fondo General	0100 - Fondo General	100 - Tesoro Nacional	5,699,789
49- Ampliación del Plantel Educativo para Inicial Patria Mella, Municipio Santo Domingo Este, Provincia Santo Domingo.				**5,699,789**
0051- Construcción de 3 Aulas para el Nivel Inicial en el Plantel Educativo Patria Mella, Municipio Santo Domingo Este, Provincia Santo Domingo.	10 - Fondo General	0100 - Fondo General	100 - Tesoro Nacional	5,699,789
50- Ampliación del Plantel Educativo para Inicial República de Panamá, Municipio Santo Domingo Este, Provincia Santo Domingo.				**9,137,263**
0051- Construcción de 2 Aulas para el Nivel Inicial en el Plantel Educativo República de Panamá, Municipio Santo Domingo Este, Provincia Santo Domingo.	10 - Fondo General	0100 - Fondo General	100 - Tesoro Nacional	9,137,263
51- Ampliación del Plantel Educativo para Inicial República de Belice, Municipio Santo Domingo Este, Provincia Santo Domingo.				**2,891,377**
0051- Construcción de 3 Aulas para el Nivel Inicial en el Plantel Educativo República de Belice, Municipio Santo Domingo Este, Provincia Santo Domingo.	10 - Fondo General	0100 - Fondo General	100 - Tesoro Nacional	2,891,377
52- Ampliación del Plantel Educativo para Inicial la Grúa, Municipio Santo Domingo Este, Provincia Santo Domingo.				**1,267,200**
0051- Construcción de 1 Aula para el Nivel Inicial en el Plantel Educativo la Grúa, Municipio Santo Domingo Este, Provincia Santo Domingo.	10 - Fondo General	0100 - Fondo General	100 - Tesoro Nacional	1,267,200
53- Ampliación del Plantel Educativo para Inicial Centro Salesiano Mons. Juan Félix Pepén, Municipio Santo Domingo Este, Provincia Santo Domingo.				**2,891,377**
0051- Construcción de 3 Aulas para el Nivel Inicial en el Plantel Educativo Centro Salesiano Mons. Juan Félix Pepén, Municipio Santo Domingo Este, Provincia Santo Domingo..	10 - Fondo General	0100 - Fondo General	100 - Tesoro Nacional	2,891,377
54- Ampliación del Plantel Educativo para Inicial la Inmaculada - Fe y Alegría, Municipio Santo Domingo Este, Provincia Santo Domingo.				**2,470,836**
0051- Construcción de 3 Aulas para el Nivel Inicial en el Plantel Educativo la Inmaculada - Fe y Alegría, Municipio Santo Domingo Este, Provincia Santo Domingo.	10 - Fondo General	0100 - Fondo General	100 - Tesoro Nacional	2,470,836

0206 - MINISTERIO DE EDUCACIÓN

Distribución Institución Según Estructura Programática, Fuentes de Financiamiento y Organismo Financiador
Ley de Presupuesto 2026
Valores RD$

CAPÍTULO - SUBCAPÍTULO - ESTRUCTURA PROGRAMÁTICA	FUENTE DE FINANCIAMIENTO	FUENTE ESPECÍFICA	ORGANISMO FINANCIADOR	TOTAL
0206- MINISTERIO DE EDUCACIÓN				**332,030,596,342**
01- MINISTERIO DE EDUCACION				**332,030,596,342**
17- Instalaciones escolares seguras, inclusivas y sostenibles				**13,729,346,870**
13- Construcción y ampliación de planteles escolares para el nivel inicial en la región Ozama				**282,193,259**
55- Ampliación del Plantel Educativo para Inicial Carmen Quidiello de Bosch, Municipio Santo Domingo Este, Provincia Santo Domingo.				**1,235,038**
0051- Construcción de 3 Aulas para el Nivel Inicial en el Plantel Educativo Carmen Quidiello de Bosch, Municipio Santo Domingo Este, Provincia Santo Domingo.	10 - Fondo General	0100 - Fondo General	100 - Tesoro Nacional	1,235,038
56- Ampliación del Plantel Educativo para Inicial 24 de Abril, Municipio Santo Domingo Este, Provincia Santo Domingo.				**1,235,038**
0051- Construcción de 3 Aulas para el Nivel Inicial en el Plantel Educativo 24 de Abril, Municipio Santo Domingo Este, Provincia Santo Domingo.	10 - Fondo General	0100 - Fondo General	100 - Tesoro Nacional	1,235,038
57- Ampliación del Plantel Educativo para Inicial los Palmeros, Municipio Santo Domingo Este, Provincia Santo Domingo.				**1,496,906**
0051- Construcción de 2 Aulas para el Nivel Inicial en el Plantel Educativo los Palmeros, Municipio Santo Domingo Este, Provincia Santo Domingo.	10 - Fondo General	0100 - Fondo General	100 - Tesoro Nacional	1,496,906
58- Ampliación del Plantel Educativo para Inicial Francisco del Rosario Sánchez, Municipio Santo Domingo Este, Provincia Santo Domingo.				**3,125,446**
0051- Construcción de 3 Aulas para el Nivel Inicial en el Plantel Educativo Francisco del Rosario Sánchez, Municipio Santo Domingo Este, Provincia Santo Domingo.	10 - Fondo General	0100 - Fondo General	100 - Tesoro Nacional	2,479,442
0052- Equipamiento de 3 Aulas para el Nivel Inicial en el Plantel Educativo Francisco del Rosario Sánchez, Municipio Santo Domingo Este, Provincia Santo Domingo.	10 - Fondo General	0100 - Fondo General	100 - Tesoro Nacional	646,004
59- Ampliación del Plantel Educativo para Inicial los Berroa, Municipio San Antonio de Guerra, Provincia Santo Domingo.				**1,909,685**
0051- Construcción de 2 Aulas para el Nivel Inicial en el Plantel Educativo los Berroa, Municipio San Antonio de Guerra, Provincia Santo Domingo.	10 - Fondo General	0100 - Fondo General	100 - Tesoro Nacional	1,479,016
0052- Equipamiento de 2 Aulas para el Nivel Inicial en el Plantel Educativo los Berroa, Municipio San Antonio de Guerra, Provincia Santo Domingo.	10 - Fondo General	0100 - Fondo General	100 - Tesoro Nacional	430,669
60- Ampliación del Plantel Educativo para Inicial Parroquial Mateca (Madre Teresa de Calcuta), Municipio San Antonio de Guerra, Provincia Santo Domingo.				**2,479,442**
0051- Construcción de 3 Aulas para el Nivel Inicial en el Plantel Educativo Parroquial Mateca (Madre Teresa de Calcuta), Municipio San Antonio de Guerra, Provincia Santo Domingo.	10 - Fondo General	0100 - Fondo General	100 - Tesoro Nacional	2,479,442

0206 - MINISTERIO DE EDUCACIÓN

Distribución Institución Según Estructura Programática, Fuentes de Financiamiento y Organismo Financiador
Ley de Presupuesto 2026
Valores RD$

CAPÍTULO - SUBCAPÍTULO - ESTRUCTURA PROGRAMÁTICA	FUENTE DE FINANCIAMIENTO	FUENTE ESPECÍFICA	ORGANISMO FINANCIADOR	TOTAL
0206- MINISTERIO DE EDUCACIÓN				**332,030,596,342**
01- MINISTERIO DE EDUCACION				**332,030,596,342**
17- Instalaciones escolares seguras, inclusivas y sostenibles				**13,729,346,870**
13- Construcción y ampliación de planteles escolares para el nivel inicial en la región Ozama				**282,193,259**
61- Ampliación del Plantel Educativo para Inicial Tomas Hernández Franco, Municipio San Antonio de Guerra, Provincia Santo Domingo.				**1,691,173**
0051- Construcción de 1 Aula para el Nivel Inicial en el Plantel Educativo Tomas Hernández Franco, Municipio San Antonio de Guerra, Provincia Santo Domingo.	10 - Fondo General	0100 - Fondo General	100 - Tesoro Nacional	1,691,173
62- Ampliación del Plantel Educativo para Inicial Basilio Frías, Municipio San Antonio de Guerra, Provincia Santo Domingo.				**1,161,728**
0051- Construcción de 1 Aula para el Nivel Inicial en el Plantel Educativo Basilio Frías, Municipio San Antonio de Guerra, Provincia Santo Domingo.	10 - Fondo General	0100 - Fondo General	100 - Tesoro Nacional	1,161,728
63- Ampliación del Plantel Educativo para Inicial Camila Henríquez Ureña, Municipio San Antonio de Guerra, Provincia Santo Domingo.				**1,418,878**
0051- Construcción de 2 Aulas para el Nivel Inicial en el Plantel Educativo Camila Henríquez Ureña, Municipio San Antonio de Guerra, Provincia Santo Domingo.	10 - Fondo General	0100 - Fondo General	100 - Tesoro Nacional	1,418,878
64- Ampliación del Plantel Educativo para Inicial Juan Antonio Alix - Luz y Esperanza, Municipio San Antonio de Guerra, Provincia Santo Domingo.				**2,429,693**
0051- Construcción de 3 Aulas para el Nivel Inicial en el Plantel Educativo Juan Antonio Alix - Luz y Esperanza, Municipio San Antonio de Guerra, Provincia Santo Domingo.	10 - Fondo General	0100 - Fondo General	100 - Tesoro Nacional	2,429,693
65- Ampliación del Plantel Educativo para Inicial Eliseo Cordero Castillo, Municipio San Antonio de Guerra, Provincia Santo Domingo.				**1,394,224**
0051- Construcción de 2 Aulas para el Nivel Inicial en el Plantel Educativo Eliseo Cordero Castillo, Municipio San Antonio de Guerra, Provincia Santo Domingo.	10 - Fondo General	0100 - Fondo General	100 - Tesoro Nacional	1,394,224
66- Ampliación del Plantel Educativo para Inicial Agustín Santana, Municipio San Antonio de Guerra, Provincia Santo Domingo.				**1,394,224**
0051- Construcción de 2 Aulas para el Nivel Inicial en el Plantel Educativo Agustín Santana, Municipio San Antonio de Guerra, Provincia Santo Domingo.	10 - Fondo General	0100 - Fondo General	100 - Tesoro Nacional	1,394,224
67- Ampliación del Plantel Educativo para Inicial Mercedes Krawinkel, Municipio San Antonio de Guerra, Provincia Santo Domingo.				**880,676**
0051- Construcción de 1 Aula para el Nivel Inicial en el Plantel Educativo Mercedes Krawinkel, Municipio San Antonio de Guerra, Provincia Santo Domingo.	10 - Fondo General	0100 - Fondo General	100 - Tesoro Nacional	880,676

0206 - MINISTERIO DE EDUCACIÓN

Distribución Institución Según Estructura Programática, Fuentes de Financiamiento y Organismo Financiador
Ley de Presupuesto 2026
Valores RD$

CAPÍTULO - SUBCAPÍTULO - ESTRUCTURA PROGRAMÁTICA	FUENTE DE FINANCIAMIENTO	FUENTE ESPECÍFICA	ORGANISMO FINANCIADOR	TOTAL
0206- MINISTERIO DE EDUCACIÓN				**332,030,596,342**
01- MINISTERIO DE EDUCACION				**332,030,596,342**
17- Instalaciones escolares seguras, inclusivas y sostenibles				**13,729,346,870**
13- Construcción y ampliación de planteles escolares para el nivel inicial en la región Ozama				**282,193,259**
68- Ampliación del Plantel Educativo para Inicial Francisco del Rosario Sánchez, Municipio San Antonio de Guerra, Provincia Santo Domingo.				**3,871,361**
0051- Construcción de 2 Aulas para el Nivel Inicial en el Plantel Educativo Francisco del Rosario Sánchez, Municipio San Antonio de Guerra, Provincia Santo Domingo.	10 - Fondo General	0100 - Fondo General	100 - Tesoro Nacional	3,871,361
69- Ampliación del Plantel Educativo para Inicial Juan Reyes Santana, Municipio Santo Domingo Este, Provincia Santo Domingo.				**1,266,771**
0051- Construcción de 2 Aulas para el Nivel Inicial en el Plantel Educativo Juan Reyes Santana, Municipio Santo Domingo Este, Provincia Santo Domingo.	10 - Fondo General	0100 - Fondo General	100 - Tesoro Nacional	1,266,771
70- Ampliación del Plantel Educativo para Inicial Jobita Soriano, Municipio San Antonio de Guerra, Provincia Santo Domingo.				**1,487,663**
0051- Construcción de 2 Aulas para el Nivel Inicial en el Plantel Educativo Jobita Soriano, Municipio San Antonio de Guerra, Provincia Santo Domingo.	10 - Fondo General	0100 - Fondo General	100 - Tesoro Nacional	1,487,663
71- Ampliación del Plantel Educativo para Inicial Santiago Lanoy, Municipio San Antonio de Guerra, Provincia Santo Domingo.				**7,438,315**
0051- Construcción de 2 Aulas para el Nivel Inicial en el Plantel Educativo Santiago Lanoy, Municipio San Antonio de Guerra, Provincia Santo Domingo.	10 - Fondo General	0100 - Fondo General	100 - Tesoro Nacional	7,438,315
72- Ampliación del Plantel Educativo para Inicial Juan Antonio Alix, Municipio San Antonio de Guerra, Provincia Santo Domingo.				**1,487,663**
0051- Construcción de 2 Aulas para el Nivel Inicial en el Plantel Educativo Juan Antonio Alix, Municipio San Antonio de Guerra, Provincia Santo Domingo.	10 - Fondo General	0100 - Fondo General	100 - Tesoro Nacional	1,487,663
73- Ampliación del Plantel Educativo para Inicial Prof. Juan Félix Ortiz, Municipio San Antonio de Guerra, Provincia Santo Domingo.				**1,635,451**
0051- Construcción de 2 Aulas para el Nivel Inicial en el Plantel Educativo Prof. Juan Félix Ortiz, Municipio San Antonio de Guerra, Provincia Santo Domingo.	10 - Fondo General	0100 - Fondo General	100 - Tesoro Nacional	1,635,451
74- Ampliación del Plantel Educativo para Inicial Tancredo Vásquez, Municipio San Antonio de Guerra, Provincia Santo Domingo.				**1,054,100**
0051- Construcción de 1 Aula para el Nivel Inicial en el Plantel Educativo Tancredo Vásquez, Municipio San Antonio de Guerra, Provincia Santo Domingo.	10 - Fondo General	0100 - Fondo General	100 - Tesoro Nacional	1,054,100

0206 - MINISTERIO DE EDUCACIÓN

Distribución Institución Según Estructura Programática, Fuentes de Financiamiento y Organismo Financiador
Ley de Presupuesto 2026
Valores RD$

CAPÍTULO - SUBCAPÍTULO - ESTRUCTURA PROGRAMÁTICA	FUENTE DE FINANCIAMIENTO	FUENTE ESPECÍFICA	ORGANISMO FINANCIADOR	TOTAL
0206- MINISTERIO DE EDUCACIÓN				**332,030,596,342**
01- MINISTERIO DE EDUCACION				**332,030,596,342**
17- Instalaciones escolares seguras, inclusivas y sostenibles				**13,729,346,870**
13- Construcción y ampliación de planteles escolares para el nivel inicial en la región Ozama				**282,193,259**
75- Ampliación del Plantel Educativo para Inicial Máximo Áviles Blonda, Municipio San Antonio de Guerra, Provincia Santo Domingo.				**1,265,068**
0051- Construcción de 1 Aula para el Nivel Inicial en el Plantel Educativo Máximo Áviles Blonda, Municipio San Antonio de Guerra, Provincia Santo Domingo.	10 - Fondo General	0100 - Fondo General	100 - Tesoro Nacional	1,265,068
77- Ampliación del Plantel Educativo para Inicial el Licey, Municipio Santo Domingo Norte, Provincia Santo Domingo.				**3,639,698**
0051- Construcción de 2 Aulas para el Nivel Inicial en el Plantel Educativo el Licey, Municipio Santo Domingo Norte, Provincia Santo Domingo.	10 - Fondo General	0100 - Fondo General	100 - Tesoro Nacional	3,639,698
78- Ampliación del Plantel Educativo para Inicial Elda Josefa Reyes de Muñoz, Municipio Santo Domingo Este, Provincia Santo Domingo.				**2,476,558**
0051- Construcción de 3 Aulas para el Nivel Inicial en el Plantel Educativo Elda Josefa Reyes de Muñoz, Municipio Santo Domingo Este, Provincia Santo Domingo.	10 - Fondo General	0100 - Fondo General	100 - Tesoro Nacional	2,476,558
79- Ampliación del Plantel Educativo para Inicial Japón, Municipio Santo Domingo Este, Provincia Santo Domingo.				**2,476,559**
0051- Construcción de 3 Aulas para el Nivel Inicial en el Plantel Educativo Japón, Municipio Santo Domingo Este, Provincia Santo Domingo.	10 - Fondo General	0100 - Fondo General	100 - Tesoro Nacional	2,476,559
80- Ampliación del Plantel Educativo para Inicial Rafaela Antonia Joséfina Ureña Báez (Doña Socorro), Distrito Nacional.				**1,510,244**
0051- Construcción de 1 Aula para el Nivel Inicial en el Plantel Educativo Rafaela Antonia José Fina Ureña Báez (Doña Socorro), Municipio Santo Domingo de Guzmán, Provincia Distrito Nacional.	10 - Fondo General	0100 - Fondo General	100 - Tesoro Nacional	1,510,244
81- Ampliación del Plantel Educativo para Inicial República de Costa Rica, Municipio Santo Domingo de Guzmán, Distrito Nacional.				**8,913,591**
0051- Construcción de 3 Aulas para el Nivel Inicial en el Plantel Educativo República de Costa Rica, Municipio Santo Domingo de Guzmán, Distrito Nacional.	10 - Fondo General	0100 - Fondo General	100 - Tesoro Nacional	8,913,591
82- Ampliación del Plantel Educativo para Inicial Francisco Ulises Domínguez, Municipio Santo Domingo de Guzmán, Distrito Nacional.				**9,721,548**
0051- Construcción de 3 Aulas para el Nivel Inicial en el Plantel Educativo Francisco Ulises Domínguez, Municipio Santo Domingo de Guzmán, Provincia Distrito Nacional.	10 - Fondo General	0100 - Fondo General	100 - Tesoro Nacional	9,721,548

0206 - MINISTERIO DE EDUCACIÓN

Distribución Institución Según Estructura Programática, Fuentes de Financiamiento y Organismo Financiador
Ley de Presupuesto 2026
Valores RD$

CAPÍTULO - SUBCAPÍTULO - ESTRUCTURA PROGRAMÁTICA	FUENTE DE FINANCIAMIENTO	FUENTE ESPECÍFICA	ORGANISMO FINANCIADOR	TOTAL
0206- MINISTERIO DE EDUCACIÓN				**332,030,596,342**
01- MINISTERIO DE EDUCACION				**332,030,596,342**
17- Instalaciones escolares seguras, inclusivas y sostenibles				**13,729,346,870**
13- Construcción y ampliación de planteles escolares para el nivel inicial en la región Ozama				**282,193,259**
83- Ampliación del Plantel Educativo para Inicial Mi Segundo Hogar, Municipio Santo Domingo de Guzmán, Distrito Nacional.				**7,166,189**
0051- Construcción de 3 Aulas para el Nivel Inicial en el Plantel Educativo Mi Segundo Hogar, Municipio Santo Domingo de Guzmán, Provincia Distrito Nacional.	10 - Fondo General	0100 - Fondo General	100 - Tesoro Nacional	7,166,189
84- Ampliación del Plantel Educativo para Inicial Prof. Salomé Ureña de Henríquez, Municipio Santo Domingo de Guzmán, Distrito Nacional.				**1,823,763**
0051- Construcción de 3 Aulas para el Nivel Inicial en el Plantel Educativo Prof. Salomé Ureña de Henríquez, Municipio Santo Domingo de Guzmán, Provincia Distrito Nacional.	10 - Fondo General	0100 - Fondo General	100 - Tesoro Nacional	1,823,763
85- Ampliación del Plantel Educativo para Inicial Emma Balaguer, Municipio Santo Domingo Oeste, Provincia Santo Domingo.				**1,823,763**
0051- Construcción de 3 Aulas para el Nivel Inicial en el Plantel Educativo Emma Balaguer, Municipio Santo Domingo Oeste, Provincia Santo Domingo.	10 - Fondo General	0100 - Fondo General	100 - Tesoro Nacional	1,823,763
86- Ampliación del Plantel Educativo para Inicial Antigua y Barbuda, Municipio Santo Domingo Oeste, Provincia Santo Domingo.				**1,823,763**
0051- Construcción de 3 Aulas para el Nivel Inicial en el Plantel Educativo Antigua y Barbuda, Municipio Santo Domingo Oeste, Provincia Santo Domingo.	10 - Fondo General	0100 - Fondo General	100 - Tesoro Nacional	1,823,763
87- Ampliación del Plantel Educativo para Inicial Rosario Evangelina Solano - Hato Nuevo Manoguayabo, Municipio Santo Domingo Oeste, Provincia Santo Domingo.				**1,151,599**
0051- Construcción de 2 Aulas para el Nivel Inicial en el Plantel Educativo Rosario Evangelina Solano - Hato Nuevo Manoguayabo, Municipio Santo Domingo Oeste, Provincia Santo Domingo.	10 - Fondo General	0100 - Fondo General	100 - Tesoro Nacional	1,151,599
88- Ampliación del Plantel Educativo para Inicial Gral. José Francisco de San Martin, Municipio Santo Domingo Oeste, Provincia Santo Domingo.				**1,695,413**
0051- Construcción de 3 Aulas para el Nivel Inicial en el Plantel Educativo Gral. José Francisco de San Martin, Municipio Santo Domingo Oeste, Provincia Santo Domingo.	10 - Fondo General	0100 - Fondo General	100 - Tesoro Nacional	1,695,413
89- Ampliación del Plantel Educativo para Inicial Prof. María Amada Ramírez Díaz, Municipio Santo Domingo Oeste, Provincia Santo Domingo.				**1,155,900**
0051- Construcción de 2 Aulas para el Nivel Inicial en el Plantel Educativo Prof. María Amada Ramírez Díaz, Municipio Santo Domingo Oeste, Provincia Santo Domingo.	10 - Fondo General	0100 - Fondo General	100 - Tesoro Nacional	1,155,900

0206 - MINISTERIO DE EDUCACIÓN

Distribución Institución Según Estructura Programática, Fuentes de Financiamiento y Organismo Financiador
Ley de Presupuesto 2026
Valores RD$

CAPÍTULO - SUBCAPÍTULO - ESTRUCTURA PROGRAMÁTICA	FUENTE DE FINANCIAMIENTO	FUENTE ESPECÍFICA	ORGANISMO FINANCIADOR	TOTAL
0206- MINISTERIO DE EDUCACIÓN				**332,030,596,342**
01- MINISTERIO DE EDUCACION				**332,030,596,342**
17- Instalaciones escolares seguras, inclusivas y sostenibles				**13,729,346,870**
13- Construcción y ampliación de planteles escolares para el nivel inicial en la región Ozama				**282,193,259**
90- Ampliación del Plantel Educativo para Inicial Básica Las Malvinas, Municipio Santo Domingo Oeste, Provincia Santo Domingo.				**1,695,413**
0051- Construcción de 3 Aulas para el Nivel Inicial en el Plantel Educativo Básica Las Malvinas, Municipio Santo Domingo Oeste, Provincia Santo Domingo.	10 - Fondo General	0100 - Fondo General	100 - Tesoro Nacional	1,695,413
91- Ampliación del Plantel Educativo para Inicial Prof. Petronila Trinidad Suárez, Municipio Santo Domingo Oeste, Provincia Santo Domingo.				**1,695,413**
0051- Construcción de 3 Aulas para el Nivel Inicial en el Plantel Educativo Prof. Petronila Trinidad Suárez, Municipio Santo Domingo Oeste, Provincia Santo Domingo.	10 - Fondo General	0100 - Fondo General	100 - Tesoro Nacional	1,695,413
92- Ampliación del Plantel Educativo para Inicial Don Bosco, Municipio Santo Domingo Oeste, Provincia Santo Domingo.				**10,207,251**
0051- Construcción de 6 Aulas para el Nivel Inicial en el Plantel Educativo Don Bosco, Municipio Santo Domingo Oeste, Provincia Santo Domingo.	10 - Fondo General	0100 - Fondo General	100 - Tesoro Nacional	10,207,251
95- Ampliación del Plantel Educativo para Inicial Juana de Arco, Municipio Pedro Brand, Provincia Santo Domingo.				**734,370**
0051- Construcción de 1 Aula para el Nivel Inicial en el Plantel Educativo Juana de Arco, Municipio Pedro Brand, Provincia Santo Domingo.	10 - Fondo General	0100 - Fondo General	100 - Tesoro Nacional	734,370
96- Ampliación del Plantel Educativo para Inicial Gregorio Santos, Municipio Pedro Brand, Provincia Santo Domingo.				**1,271,972**
0051- Construcción de 3 Aulas para el Nivel Inicial en el Plantel Educativo Gregorio Santos, Municipio Pedro Brand, Provincia Santo Domingo.	10 - Fondo General	0100 - Fondo General	100 - Tesoro Nacional	1,271,972
97- Ampliación del Plantel Educativo para Inicial Concepción Bona, Municipio Santo Domingo Oeste, Provincia Santo Domingo.				**868,442**
0051- Construcción de 2 Aulas para el Nivel Inicial en el Plantel Educativo Concepción Bona, Municipio Santo Domingo Oeste, Provincia Santo Domingo.	10 - Fondo General	0100 - Fondo General	100 - Tesoro Nacional	868,442
98- Ampliación del Plantel Educativo para Inicial Prof. Francia Margarita Ayala Sánchez, Municipio Pedro Brand, Provincia Santo Domingo.				**6,989,387**
0051- Construcción de 3 Aulas para el Nivel Inicial en el Plantel Educativo Prof. Francia Margarita Ayala Sánchez, Municipio Pedro Brand, Provincia Santo Domingo.	10 - Fondo General	0100 - Fondo General	100 - Tesoro Nacional	6,989,387

0206 - MINISTERIO DE EDUCACIÓN

Distribución Institución Según Estructura Programática, Fuentes de Financiamiento y Organismo Financiador
Ley de Presupuesto 2026
Valores RD$

CAPÍTULO - SUBCAPÍTULO - ESTRUCTURA PROGRAMÁTICA	FUENTE DE FINANCIAMIENTO	FUENTE ESPECÍFICA	ORGANISMO FINANCIADOR	TOTAL
0206- MINISTERIO DE EDUCACIÓN				**332,030,596,342**
01- MINISTERIO DE EDUCACION				**332,030,596,342**
17- Instalaciones escolares seguras, inclusivas y sostenibles				**13,729,346,870**
13- Construcción y ampliación de planteles escolares para el nivel inicial en la región Ozama				**282,193,259**
99- Ampliación del Plantel Educativo para Inicial Félix Lope de Vega, Municipio Pedro Brand, Provincia Santo Domingo.				**7,052,163**
0051- Construcción de 3 Aulas para el Nivel Inicial en el Plantel Educativo Félix Lope de Vega, Municipio Pedro Brand, Provincia Santo Domingo.	10 - Fondo General	0100 - Fondo General	100 - Tesoro Nacional	7,052,163
14- Construcción y ampliación de planteles escolares para el nivel inicial en la región Valdesia				**344,918,794**
01- Ampliación del Plantel Educativo para Inicial María Inocencia Belén Minino, Municipio Baní, Provincia Peravia.				**1,639,531**
0051- Construcción de 2 Aulas para Inicial en el Plantel Educativo María Inocencia Belén Minino, Municipio Baní, Provincia Peravia.	10 - Fondo General	0100 - Fondo General	100 - Tesoro Nacional	1,639,531
02- Ampliación del Plantel Educativo para Inicial el Sifón, Municipio Baní, Provincia Peravia.				**6,002,428**
0051- Construcción de 4 Aulas para Inicial en el Plantel Educativo el Sifón, Municipio Baní, Provincia Peravia.	10 - Fondo General	0100 - Fondo General	100 - Tesoro Nacional	6,002,428
03- Ampliación del Plantel Educativo para Inicial Manuel de Jesús Perelló, Municipio Baní, Provincia Peravia.				**2,758,819**
0051- Construcción de 3 Aulas para Inicial en el Plantel Educativo Manuel de Jesús Perelló, Municipio Baní, Provincia Peravia.	10 - Fondo General	0100 - Fondo General	100 - Tesoro Nacional	2,758,819
04- Ampliación del Plantel Educativo para Inicial Aliro Paulino, Municipio Nizao, Provincia Peravia.				**4,433,239**
0051- Construcción de 2 Aulas para Inicial en el Plantel Educativo Aliro Paulino, Municipio Nizao, Provincia Peravia.	10 - Fondo General	0100 - Fondo General	100 - Tesoro Nacional	4,433,239
05- Ampliación del Plantel Educativo para Inicial Fundación de Peravia, Municipio Baní, Provincia Peravia.				**1,835,000**
0051- Construcción de 3 Aulas para Inicial en el Plantel Educativo Fundación de Peravia, Municipio Baní, Provincia Peravia.	10 - Fondo General	0100 - Fondo General	100 - Tesoro Nacional	1,835,000
07- Ampliación del Plantel Educativo para Inicial Prof. Vitalina Guerrero Pimentel, Municipio Baní, Provincia Peravia.				**1,856,241**
0051- Construcción de 3 Aulas para Inicial en el Plantel Educativo Prof. Vitalina Guerrero Pimentel, Municipio Baní, Provincia Peravia.	10 - Fondo General	0100 - Fondo General	100 - Tesoro Nacional	1,856,241
08- Ampliación del Plantel Educativo para Inicial Augusto Pineda, Municipio Nizao, Provincia Peravia.				**10,922,031**
0051- Construcción de 4 Aulas para Inicial en el Plantel Educativo Augusto Pineda, Municipio Nizao, Provincia Peravia.	10 - Fondo General	0100 - Fondo General	100 - Tesoro Nacional	10,922,031

0206 - MINISTERIO DE EDUCACIÓN

Distribución Institución Según Estructura Programática, Fuentes de Financiamiento y Organismo Financiador
Ley de Presupuesto 2026
Valores RD$

CAPÍTULO - SUBCAPÍTULO - ESTRUCTURA PROGRAMÁTICA	FUENTE DE FINANCIAMIENTO	FUENTE ESPECÍFICA	ORGANISMO FINANCIADOR	TOTAL
0206- MINISTERIO DE EDUCACIÓN				**332,030,596,342**
01- MINISTERIO DE EDUCACION				**332,030,596,342**
17- Instalaciones escolares seguras, inclusivas y sostenibles				**13,729,346,870**
14- Construcción y ampliación de planteles escolares para el nivel inicial en la región Valdesia				**344,918,794**
09- Ampliación del Plantel Educativo para Inicial Prof. Rafael Antonio Figuereo, Municipio Nizao, Provincia Peravia.				**3,326,831**
0051- Construcción de 3 Aulas para Inicial en el Plantel Educativo Prof. Rafael Antonio Figuereo, Municipio Nizao, Provincia Peravia.	10 - Fondo General	0100 - Fondo General	100 - Tesoro Nacional	3,326,831
10- Ampliación del Plantel Educativo para Inicial Prof. Cristóbal Alvino Falcon, Municipio Nizao, Provincia Peravia.				**9,294,308**
0051- Construcción de 4 Aulas para Inicial en el Plantel Educativo Prof. Cristóbal Alvino Falcon, Municipio Nizao, Provincia Peravia.	10 - Fondo General	0100 - Fondo General	100 - Tesoro Nacional	9,294,308
11- Ampliación del Plantel Educativo para Inicial Las Charcas Nueva, Municipio Las Charcas, Provincia Azua.				**12,609,788**
0051- Construcción de 3 Aulas para el Nivel Inicial en el Plantel Educativo Las Charcas Nueva, Municipio Las Charcas, Provincia Azua.	10 - Fondo General	0100 - Fondo General	100 - Tesoro Nacional	12,609,788
12- Ampliación del Plantel Educativo para Inicial Prof. Altagracia Enriqueta Castro de Brito, Municipio Tábara Arriba, Provincia Azua.				**2,521,958**
0051- Construcción de 3 Aulas para el Nivel Inicial en el Plantel Educativo Prof. Altagracia Enriqueta Castro de Brito, Municipio Tábara Arriba, Provincia Azua.	10 - Fondo General	0100 - Fondo General	100 - Tesoro Nacional	2,521,958
13- Ampliación del Plantel Educativo para Inicial Altagracia Benítez, Municipio Azua, Provincia Azua.				**12,609,788**
0052- Construcción de 3 Aulas para el Nivel Inicial en el Plantel Educativo Altagracia Benítez, Municipio Azua, Provincia Azua.	10 - Fondo General	0100 - Fondo General	100 - Tesoro Nacional	12,609,788
14- Ampliación del Plantel Educativo para Inicial John Fitzgerald Kennedy, Municipio Las Charcas, Provincia Azua.				**12,609,788**
0051- Construcción de 3 Aulas para el Nivel Inicial en el Plantel Educativo John Fitzgerald Kennedy, Municipio Las Charcas, Provincia Azua.	10 - Fondo General	0100 - Fondo General	100 - Tesoro Nacional	12,609,788
15- Ampliación del Plantel Educativo para Inicial Santa Teresa de Jesús, Municipio Sabana Yegua, Provincia Azua.				**7,572,995**
0051- Construcción de 2 Aulas para el Nivel Inicial en el Plantel Educativo Santa Teresa de Jesús, Municipio Sabana Yegua, Provincia Azua.	10 - Fondo General	0100 - Fondo General	100 - Tesoro Nacional	7,572,995
16- Ampliación del Plantel Educativo para Inicial Amiama Gómez, Municipio Tábara Arriba, Provincia Azua.				**1,514,599**
0051- Construcción de 2 Aulas para el Nivel Inicial en el Plantel Educativo Amiama Gómez, Municipio Tábara Arriba, Provincia Azua.	10 - Fondo General	0100 - Fondo General	100 - Tesoro Nacional	1,514,599

0206 - MINISTERIO DE EDUCACIÓN

Distribución Institución Según Estructura Programática, Fuentes de Financiamiento y Organismo Financiador
Ley de Presupuesto 2026
Valores RD$

CAPÍTULO - SUBCAPÍTULO - ESTRUCTURA PROGRAMÁTICA	FUENTE DE FINANCIAMIENTO	FUENTE ESPECÍFICA	ORGANISMO FINANCIADOR	TOTAL
0206- MINISTERIO DE EDUCACIÓN				**332,030,596,342**
01- MINISTERIO DE EDUCACION				**332,030,596,342**
17- Instalaciones escolares seguras, inclusivas y sostenibles				**13,729,346,870**
14- Construcción y ampliación de planteles escolares para el nivel inicial en la región Valdesia				**344,918,794**
18- Ampliación del Plantel Educativo para Inicial los Parceleros, Municipio Azua, Provincia Azua.				**12,501,268**
0051- Construcción de 3 Aulas para el Nivel Inicial en el Plantel Educativo los Parceleros, Municipio Azua, Provincia Azua.	10 - Fondo General	0100 - Fondo General	100 - Tesoro Nacional	12,501,268
19- Ampliación del Plantel Educativo para Inicial Vidal Figuereo Beltré, Municipio Azua, Provincia Azua.				**2,552,835**
0051- Construcción de 3 Aulas para el Nivel Inicial en el Plantel Educativo Vidal Figuereo Beltré, Municipio Azua, Provincia Azua.	10 - Fondo General	0100 - Fondo General	100 - Tesoro Nacional	2,552,835
20- Ampliación del Plantel Educativo para Inicial Juan Carlos Peña Reyes, Municipio Sabana Yegua, Provincia Azua.				**13,752,270**
0051- Construcción de 4 Aulas para el Nivel Inicial en el Plantel Educativo Juan Carlos Peña Reyes, Municipio Sabana Yegua, Provincia Azua.	10 - Fondo General	0100 - Fondo General	100 - Tesoro Nacional	13,752,270
21- Ampliación del Plantel Educativo para Inicial Javier Antonio Castillo Pérez, Municipio Pueblo Viejo, Provincia Azua.				**2,552,835**
0051- Construcción de 3 Aulas para el Nivel Inicial en el Plantel Educativo Javier Antonio Castillo Pérez, Municipio Pueblo Viejo, Provincia Azua.	10 - Fondo General	0100 - Fondo General	100 - Tesoro Nacional	2,552,835
22- Ampliación del Plantel Educativo para Inicial Jesús Maestro, Municipio Sabana Yegua, Provincia Azua.				**1,511,940**
0051- Construcción de 2 Aulas para el Nivel Inicial en el Plantel Educativo Jesús Maestro, Municipio Sabana Yegua, Provincia Azua.	10 - Fondo General	0100 - Fondo General	100 - Tesoro Nacional	1,511,940
23- Ampliación del Plantel Educativo para Inicial Manuel Ramón Escalante, Municipio Tábara Arriba, Provincia Azua.				**7,572,993**
0051- Construcción de 2 Aulas para el Nivel Inicial en el Plantel Educativo Manuel Ramón Escalante, Municipio Tábara Arriba, Provincia Azua.	10 - Fondo General	0100 - Fondo General	100 - Tesoro Nacional	7,572,993
24- Ampliación del Plantel Educativo para Inicial Luis Ramírez Mora, Municipio Tábara Arriba, Provincia Azua.				**2,521,958**
0051- Construcción de 3 Aulas para el Nivel Inicial en el Plantel Educativo Luis Ramírez Mora, Municipio Tábara Arriba, Provincia Azua.	10 - Fondo General	0100 - Fondo General	100 - Tesoro Nacional	2,521,958
25- Ampliación del Plantel Educativo para Inicial Silvestre Antonio Guzmán Fernández, Municipio Azua, Provincia Azua.				**7,572,992**
0051- Construcción de 2 Aulas para el Nivel Inicial en el Plantel Educativo Silvestre Antonio Guzmán Fernández, Municipio Azua, Provincia Azua.	10 - Fondo General	0100 - Fondo General	100 - Tesoro Nacional	7,572,992

0206 - MINISTERIO DE EDUCACIÓN

Distribución Institución Según Estructura Programática, Fuentes de Financiamiento y Organismo Financiador
Ley de Presupuesto 2026
Valores RD$

CAPÍTULO - SUBCAPÍTULO - ESTRUCTURA PROGRAMÁTICA	FUENTE DE FINANCIAMIENTO	FUENTE ESPECÍFICA	ORGANISMO FINANCIADOR	TOTAL
0206- MINISTERIO DE EDUCACIÓN				**332,030,596,342**
01- MINISTERIO DE EDUCACION				**332,030,596,342**
17- Instalaciones escolares seguras, inclusivas y sostenibles				**13,729,346,870**
14- Construcción y ampliación de planteles escolares para el nivel inicial en la región Valdesia				**344,918,794**
26- Ampliación del Plantel Educativo para Inicial Martina de los Santos Quevedo, Municipio Azua, Provincia Azua.				**12,609,788**
0051- Construcción de 3 Aulas para el Nivel Inicial en el Plantel Educativo Martina de los Santos Quevedo, Municipio Azua, Provincia Azua.	10 - Fondo General	0100 - Fondo General	100 - Tesoro Nacional	12,609,788
27- Ampliación del Plantel Educativo para Inicial el Puerto, Municipio Azua, Provincia Azua.				**2,207,595**
0051- Construcción de 1 Aula para el Nivel Inicial en el Plantel Educativo el Puerto, Municipio Azua, Provincia Azua.	10 - Fondo General	0100 - Fondo General	100 - Tesoro Nacional	2,207,595
28- Ampliación del Plantel Educativo para Inicial Reynaldo del Carmen García, Municipio Azua, Provincia Azua.				**3,539,457**
0051- Construcción de 3 Aulas para el Nivel Inicial en el Plantel Educativo Reynaldo del Carmen García, Municipio Azua, Provincia Azua.	10 - Fondo General	0100 - Fondo General	100 - Tesoro Nacional	3,539,457
29- Ampliación del Plantel Educativo para Inicial Cañada de Piedra, Municipio Azua, Provincia Azua.				**2,438,632**
0051- Construcción de 2 Aulas para el Nivel Inicial en el Plantel Educativo Cañada de Piedra, Municipio Azua, Provincia Azua.	10 - Fondo General	0100 - Fondo General	100 - Tesoro Nacional	2,438,632
30- Ampliación del Plantel Educativo para Inicial la Ceiba Nueva, Municipio Las Yayas de Viajama, Provincia Azua.				**1,513,028**
0051- Construcción de 2 Aulas para el Nivel Inicial en el Plantel Educativo la Ceiba Nueva, Municipio Las Yayas de Viajama, Provincia Azua.	10 - Fondo General	0100 - Fondo General	100 - Tesoro Nacional	1,513,028
31- Ampliación del Plantel Educativo para Inicial Celida Luisa Pérez de Crespo , Municipio Azua, Provincia Azua.				**2,554,706**
0051- Construcción de 2 Aulas para el Nivel Inicial en el Plantel Educativo Celida Luisa Pérez de Crespo , Municipio Azua, Provincia Azua.	10 - Fondo General	0100 - Fondo General	100 - Tesoro Nacional	2,554,706
32- Ampliación del Plantel Educativo para Inicial la Ciénaga, Municipio San José de Ocoa, Provincia San José de Ocoa.				**5,324,763**
0051- Construcción de 3 Aulas para el Nivel Inicial en el Plantel Educativo la Ciénaga, Municipio San José de Ocoa, Provincia San José de Ocoa.	10 - Fondo General	0100 - Fondo General	100 - Tesoro Nacional	5,324,763
33- Ampliación del Plantel Educativo para Inicial Naranjal Arriba, Municipio San José de Ocoa, Provincia San José de Ocoa.				**1,096,331**
0051- Construcción de 1 Aula para el Nivel Inicial en el Plantel Educativo Naranjal Arriba, Municipio San José de Ocoa, Provincia San José de Ocoa	10 - Fondo General	0100 - Fondo General	100 - Tesoro Nacional	1,096,331

0206 - MINISTERIO DE EDUCACIÓN

Distribución Institución Según Estructura Programática, Fuentes de Financiamiento y Organismo Financiador
Ley de Presupuesto 2026
Valores RD$

CAPÍTULO - SUBCAPÍTULO - ESTRUCTURA PROGRAMÁTICA	FUENTE DE FINANCIAMIENTO	FUENTE ESPECÍFICA	ORGANISMO FINANCIADOR	TOTAL
0206- MINISTERIO DE EDUCACIÓN				**332,030,596,342**
01- MINISTERIO DE EDUCACION				**332,030,596,342**
17- Instalaciones escolares seguras, inclusivas y sostenibles				**13,729,346,870**
14- Construcción y ampliación de planteles escolares para el nivel inicial en la región Valdesia				**344,918,794**
34- Ampliación del Plantel Educativo para Inicial Arroyo Blanco, Municipio Rancho Arriba, Provincia San José de Ocoa.				**3,550,378**
0051- Construcción de 1 Aula para el Nivel Inicial en el Plantel Educativo Arroyo Blanco, Municipio Rancho Arriba, Provincia San José de Ocoa.	10 - Fondo General	0100 - Fondo General	100 - Tesoro Nacional	3,550,378
35- Ampliación del Plantel Educativo para Inicial Monte Negro, Municipio Rancho Arriba, Provincia San José de Ocoa.				**2,479,685**
0051- Construcción de 1 Aula para el Nivel Inicial en el Plantel Educativo Monte Negro, Municipio Rancho Arriba, Provincia San José de Ocoa.	10 - Fondo General	0100 - Fondo General	100 - Tesoro Nacional	2,479,685
36- Ampliación del Plantel Educativo para Inicial Espíritu Santo, Municipio Baní, Provincia Peravia.				**2,503,860**
0051- Construcción de 2 Aulas para el Nivel Inicial en el Plantel Educativo Espíritu Santo, Municipio Baní, Provincia Peravia.	10 - Fondo General	0100 - Fondo General	100 - Tesoro Nacional	2,503,860
37- Ampliación del Plantel Educativo para Inicial Máximo Gómez, Municipio Baní, Provincia Peravia.				**12,678,145**
0051- Construcción de 3 Aulas para el Nivel Inicial en el Plantel Educativo Máximo Gómez, Municipio Baní, Provincia Peravia.	10 - Fondo General	0100 - Fondo General	100 - Tesoro Nacional	12,678,145
38- Ampliación del Plantel Educativo para Inicial Aquiles Cabral Billini, Municipio Baní, Provincia Peravia.				**2,535,629**
0051- Construcción de 3 Aulas para el Nivel Inicial en el Plantel Educativo Aquiles Cabral Billini, Municipio Baní, Provincia Peravia.	10 - Fondo General	0100 - Fondo General	100 - Tesoro Nacional	2,535,629
39- Ampliación del Plantel Educativo para Inicial Prof. Maríana Mirian Suazo, Municipio Baní, Provincia Peravia.				**1,570,629**
0051- Construcción de 2 Aulas para el Nivel Inicial en el Plantel Educativo Prof. Maríana Mirian Suazo, Municipio Baní, Provincia Peravia.	10 - Fondo General	0100 - Fondo General	100 - Tesoro Nacional	1,570,629
40- Ampliación del Plantel Educativo para Inicial Villa David, Municipio Baní, Provincia Peravia.				**2,535,629**
0051- Construcción de 3 Aulas para el Nivel Inicial en el Plantel Educativo Villa David, Municipio Baní, Provincia Peravia.	10 - Fondo General	0100 - Fondo General	100 - Tesoro Nacional	2,535,629
41- Ampliación del Plantel Educativo para Inicial Milton Lajara Díaz, Municipio Baní, Provincia Peravia.				**3,418,120**
0051- Construcción de 1 Aula para el Nivel Inicial en el Plantel Educativo Milton Lajara Díaz, Municipio Baní, Provincia Peravia.	10 - Fondo General	0100 - Fondo General	100 - Tesoro Nacional	3,418,120

0206 - MINISTERIO DE EDUCACIÓN

Distribución Institución Según Estructura Programática, Fuentes de Financiamiento y Organismo Financiador
Ley de Presupuesto 2026
Valores RD$

CAPÍTULO - SUBCAPÍTULO - ESTRUCTURA PROGRAMÁTICA	FUENTE DE FINANCIAMIENTO	FUENTE ESPECÍFICA	ORGANISMO FINANCIADOR	TOTAL
0206- MINISTERIO DE EDUCACIÓN				**332,030,596,342**
01- MINISTERIO DE EDUCACION				**332,030,596,342**
17- Instalaciones escolares seguras, inclusivas y sostenibles				**13,729,346,870**
14- Construcción y ampliación de planteles escolares para el nivel inicial en la región Valdesia				**344,918,794**
42- Ampliación del Plantel Educativo para Inicial Carlos Julio Tejeda Ortiz, Municipio Baní, Provincia Peravia.				**1,780,751**
0051- Construcción de 2 Aulas para el Nivel Inicial en el Plantel Educativo Carlos Julio Tejeda Ortiz, Municipio Baní, Provincia Peravia.	10 - Fondo General	0100 - Fondo General	100 - Tesoro Nacional	1,780,751
43- Ampliación del Plantel Educativo para Inicial Prof. Luis Emilio Peña, Municipio Baní, Provincia Peravia.				**9,024,052**
0051- Construcción de 3 Aulas para el Nivel Inicial en el Plantel Educativo Prof. Luis Emilio Peña, Municipio Baní, Provincia Peravia.	10 - Fondo General	0100 - Fondo General	100 - Tesoro Nacional	9,024,052
44- Ampliación del Plantel Educativo para Inicial la Saona, Municipio Baní, Provincia Peravia.				**4,750,788**
0051- Construcción de 2 Aulas para el Nivel Inicial en el Plantel Educativo la Saona, Municipio Baní, Provincia Peravia.	10 - Fondo General	0100 - Fondo General	100 - Tesoro Nacional	4,750,788
45- Ampliación del Plantel Educativo para Inicial Pedro José A. Blandino Soto, Municipio Baní, Provincia Peravia.				**6,815,664**
0051- Construcción de 3 Aulas para el Nivel Inicial en el Plantel Educativo Pedro José A. Blandino Soto, Municipio Baní, Provincia Peravia.	10 - Fondo General	0100 - Fondo General	100 - Tesoro Nacional	6,815,664
46- Ampliación del Plantel Educativo para Inicial Galeón, Municipio Baní, Provincia Peravia.				**12,357,301**
0051- Construcción de 3 Aulas para el Nivel Inicial en el Plantel Educativo Galeón, Municipio Baní, Provincia Peravia.	10 - Fondo General	0100 - Fondo General	100 - Tesoro Nacional	12,357,301
47- Ampliación del Plantel Educativo para Inicial Sabana Chiquita, Municipio Baní, Provincia Peravia.				**1,142,726**
0051- Construcción de 1 Aula para el Nivel Inicial en el Plantel Educativo Sabana Chiquita, Municipio Baní, Provincia Peravia.	10 - Fondo General	0100 - Fondo General	100 - Tesoro Nacional	1,142,726
48- Ampliación del Plantel Educativo para Inicial Juan Ismael Zapata Nivar, Municipio Baní, Provincia Peravia.				**1,511,718**
0051- Construcción de 2 Aulas para el Nivel Inicial en el Plantel Educativo Juan Ismael Zapata Nivar, Municipio Baní, Provincia Peravia..	10 - Fondo General	0100 - Fondo General	100 - Tesoro Nacional	1,511,718
49- Ampliación del Plantel Educativo para Inicial los Yaguarizos, Municipio Baní, Provincia Peravia.				**1,548,690**
0051- Construcción de 2 Aulas para el Nivel Inicial en el Plantel Educativo los Yaguarizos, Municipio Baní, Provincia Peravia.	10 - Fondo General	0100 - Fondo General	100 - Tesoro Nacional	1,548,690

0206 - MINISTERIO DE EDUCACIÓN

Distribución Institución Según Estructura Programática, Fuentes de Financiamiento y Organismo Financiador
Ley de Presupuesto 2026
Valores RD$

CAPÍTULO - SUBCAPÍTULO - ESTRUCTURA PROGRAMÁTICA	FUENTE DE FINANCIAMIENTO	FUENTE ESPECÍFICA	ORGANISMO FINANCIADOR	TOTAL
0206- MINISTERIO DE EDUCACIÓN				**332,030,596,342**
01- MINISTERIO DE EDUCACION				**332,030,596,342**
17- Instalaciones escolares seguras, inclusivas y sostenibles				**13,729,346,870**
14- Construcción y ampliación de planteles escolares para el nivel inicial en la región Valdesia				**344,918,794**
50- Ampliación del Plantel Educativo para Inicial Concepción Bona, Municipio Baní, Provincia Peravia.				**416,411**
0051- Construcción de 3 Aulas para el Nivel Inicial en el Plantel Educativo Concepción Bona, Municipio Baní, Provincia Peravia.	10 - Fondo General	0100 - Fondo General	100 - Tesoro Nacional	416,411
51- Ampliación del Plantel Educativo para Inicial Pedro Domínguez Garabitos, Municipio Cambita Garabitos, Provincia San Cristóbal.				**2,503,797**
0051- Construcción de 3 Aulas para el Nivel Inicial en el Plantel Educativo Pedro Domínguez Garabitos, Municipio Cambita Garabitos, Provincia San Cristóbal.	10 - Fondo General	0100 - Fondo General	100 - Tesoro Nacional	2,503,797
52- Ampliación del Plantel Educativo para Inicial María Trinidad Sánchez, Municipio Cambita Garabitos, Provincia San Cristóbal.				**7,519,123**
0051- Construcción de 2 Aulas para el Nivel Inicial en el Plantel Educativo María Trinidad Sánchez, Municipio Cambita Garabitos, Provincia San Cristóbal.	10 - Fondo General	0100 - Fondo General	100 - Tesoro Nacional	7,519,123
53- Ampliación del Plantel Educativo para Inicial Hermanas Mirabal, Municipio Cambita Garabitos, Provincia San Cristóbal.				**1,503,825**
0051- Construcción de 2 Aulas para el Nivel Inicial en el Plantel Educativo Hermanas Mirabal, Municipio Cambita Garabitos, Provincia San Cristóbal.	10 - Fondo General	0100 - Fondo General	100 - Tesoro Nacional	1,503,825
54- Ampliación del Plantel Educativo para Inicial Hogar Doña Chucha, Municipio San Cristóbal, Provincia San Cristóbal.				**2,494,718**
0051- Construcción de 3 Aulas para el Nivel Inicial en el Plantel Educativo Hogar Doña Chucha, Municipio San Cristóbal, Provincia San Cristóbal.	10 - Fondo General	0100 - Fondo General	100 - Tesoro Nacional	2,494,718
55- Ampliación del Plantel Educativo para Inicial Emmanuel, Municipio San Cristóbal, Provincia San Cristóbal.				**1,067,600**
0051- Construcción de 1 Aula para el Nivel Inicial en el Plantel Educativo Emmanuel, Municipio San Cristóbal, Provincia San Cristóbal.	10 - Fondo General	0100 - Fondo General	100 - Tesoro Nacional	1,067,600
56- Ampliación del Plantel Educativo para Inicial Enrique Durán Berroa, Municipio San Cristóbal, Provincia San Cristóbal.				**1,461,985**
0051- Construcción de 2 Aulas para el Nivel Inicial en el Plantel Educativo Enrique Durán Berroa, Municipio San Cristóbal, Provincia San Cristóbal.	10 - Fondo General	0100 - Fondo General	100 - Tesoro Nacional	1,461,985

0206 - MINISTERIO DE EDUCACIÓN

Distribución Institución Según Estructura Programática, Fuentes de Financiamiento y Organismo Financiador
Ley de Presupuesto 2026
Valores RD$

CAPÍTULO - SUBCAPÍTULO - ESTRUCTURA PROGRAMÁTICA	FUENTE DE FINANCIAMIENTO	FUENTE ESPECÍFICA	ORGANISMO FINANCIADOR	TOTAL
0206- MINISTERIO DE EDUCACIÓN				**332,030,596,342**
01- MINISTERIO DE EDUCACION				**332,030,596,342**
17- Instalaciones escolares seguras, inclusivas y sostenibles				**13,729,346,870**
14- Construcción y ampliación de planteles escolares para el nivel inicial en la región Valdesia				**344,918,794**
57- Ampliación del Plantel Educativo para Inicial Elvira Ramírez Ciprián, Municipio San Cristóbal, Provincia San Cristóbal.				**12,640,948**
0051- Construcción de 3 Aulas para el Nivel Inicial en el Plantel Educativo Elvira Ramírez Ciprián, Municipio San Cristóbal, Provincia San Cristóbal.	10 - Fondo General	0100 - Fondo General	100 - Tesoro Nacional	12,640,948
58- Ampliación del Plantel Educativo para Inicial Pablo Barinas, Municipio San Cristóbal, Provincia San Cristóbal.				**2,528,190**
0051- Construcción de 3 Aulas para el Nivel Inicial en el Plantel Educativo Pablo Barinas, Municipio San Cristóbal, Provincia San Cristóbal.	10 - Fondo General	0100 - Fondo General	100 - Tesoro Nacional	2,528,190
59- Ampliación del Plantel Educativo para Inicial Prof. Anicasia Soriano Sánchez, Municipio San Cristóbal, Provincia San Cristóbal.				**1,061,635**
0051- Construcción de 1 Aula para el Nivel Inicial en el Plantel Educativo Prof. Anicasia Soriano Sánchez, Municipio San Cristóbal, Provincia San Cristóbal.	10 - Fondo General	0100 - Fondo General	100 - Tesoro Nacional	1,061,635
60- Ampliación del Plantel Educativo para Inicial María Trinidad Sánchez, Municipio San Cristóbal, Provincia San Cristóbal.				**2,494,717**
0051- Construcción de 3 Aulas para el Nivel Inicial en el Plantel Educativo María Trinidad Sánchez, Municipio San Cristóbal, Provincia San Cristóbal.	10 - Fondo General	0100 - Fondo General	100 - Tesoro Nacional	2,494,717
61- Ampliación del Plantel Educativo para Inicial San Rafael, Municipio San Cristóbal, Provincia San Cristóbal.				**2,494,717**
0051- Construcción de 3 Aulas para el Nivel Inicial en el Plantel Educativo San Rafael, Municipio San Cristóbal, Provincia San Cristóbal.	10 - Fondo General	0100 - Fondo General	100 - Tesoro Nacional	2,494,717
62- Ampliación del Plantel Educativo para Inicial Fuerte Resolí, Municipio San Cristóbal, Provincia San Cristóbal.				**1,061,635**
0051- Construcción de 1 Aula para el Nivel Inicial en el Plantel Educativo Fuerte Resolí, Municipio San Cristóbal, Provincia San Cristóbal.	10 - Fondo General	0100 - Fondo General	100 - Tesoro Nacional	1,061,635
63- Ampliación del Plantel Educativo para Inicial Canastica, Municipio San Cristóbal, Provincia San Cristóbal.				**1,498,436**
0051- Construcción de 2 Aulas para el Nivel Inicial en el Plantel Educativo Canastica, Municipio San Cristóbal, Provincia San Cristóbal.	10 - Fondo General	0100 - Fondo General	100 - Tesoro Nacional	1,498,436
64- Ampliación del Plantel Educativo para Inicial San Antonio, Municipio San Cristóbal, Provincia San Cristóbal.				**1,514,684**
0051- Construcción de 2 Aulas para el Nivel Inicial en el Plantel Educativo San Antonio, Municipio San Cristóbal, Provincia San Cristóbal.	10 - Fondo General	0100 - Fondo General	100 - Tesoro Nacional	1,514,684

0206 - MINISTERIO DE EDUCACIÓN

Distribución Institución Según Estructura Programática, Fuentes de Financiamiento y Organismo Financiador
Ley de Presupuesto 2026
Valores RD$

CAPÍTULO - SUBCAPÍTULO - ESTRUCTURA PROGRAMÁTICA	FUENTE DE FINANCIAMIENTO	FUENTE ESPECÍFICA	ORGANISMO FINANCIADOR	TOTAL
0206- MINISTERIO DE EDUCACIÓN				**332,030,596,342**
01- MINISTERIO DE EDUCACION				**332,030,596,342**
17- Instalaciones escolares seguras, inclusivas y sostenibles				**13,729,346,870**
14- Construcción y ampliación de planteles escolares para el nivel inicial en la región Valdesia				**344,918,794**
65- Ampliación del Plantel Educativo para Inicial Sabana Toro, Municipio San Cristóbal, Provincia San Cristóbal.				**2,429,733**
0051- Construcción de 3 Aulas para el Nivel Inicial en el Plantel Educativo Sabana Toro, Municipio San Cristóbal, Provincia San Cristóbal.	10 - Fondo General	0100 - Fondo General	100 - Tesoro Nacional	2,429,733
66- Ampliación del Plantel Educativo para Inicial Estiliano Susana, Municipio Villa Altagracia, Provincia San Cristóbal.				**1,514,684**
0051- Construcción de 2 Aulas para el Nivel Inicial en el Plantel Educativo Estiliano Susana, Municipio Villa Altagracia, Provincia San Cristóbal.	10 - Fondo General	0100 - Fondo General	100 - Tesoro Nacional	1,514,684
67- Ampliación del Plantel Educativo para Inicial Aura Estela Núñez, Municipio Villa Altagracia, Provincia San Cristóbal.				**7,573,421**
0051- Construcción de 2 Aulas para el Nivel Inicial en el Plantel Educativo Aura Estela Núñez, Municipio Villa Altagracia, Provincia San Cristóbal.	10 - Fondo General	0100 - Fondo General	100 - Tesoro Nacional	7,573,421
68- Ampliación del Plantel Educativo para Inicial Prof. Lorenzo Pérez Poche, Municipio Villa Altagracia, Provincia San Cristóbal.				**1,514,684**
0051- Construcción de 2 Aulas para el Nivel Inicial en el Plantel Educativo Prof. Lorenzo Pérez Poche, Municipio Villa Altagracia, Provincia San Cristóbal.	10 - Fondo General	0100 - Fondo General	100 - Tesoro Nacional	1,514,684
69- Ampliación del Plantel Educativo para Inicial Javier Angulo Guridi, Municipio Villa Altagracia, Provincia San Cristóbal.				**2,494,717**
0051- Construcción de 3 Aulas para el Nivel Inicial en el Plantel Educativo Javier Angulo Guridi, Municipio Villa Altagracia, Provincia San Cristóbal.	10 - Fondo General	0100 - Fondo General	100 - Tesoro Nacional	2,494,717
70- Ampliación del Plantel Educativo para Inicial la Cuchilla, Municipio Villa Altagracia, Provincia San Cristóbal.				**1,198,749**
0051- Construcción de 2 Aulas para el Nivel Inicial en el Plantel Educativo la Cuchilla, Municipio Villa Altagracia, Provincia San Cristóbal.	10 - Fondo General	0100 - Fondo General	100 - Tesoro Nacional	1,198,749
71- Ampliación del Plantel Educativo para Inicial María del Rosario Almánzar, Municipio Villa Altagracia, Provincia San Cristóbal.				**1,498,436**
0051- Construcción de 2 Aulas para el Nivel Inicial en el Plantel Educativo María del Rosario Almánzar, Municipio Villa Altagracia, Provincia San Cristóbal.	10 - Fondo General	0100 - Fondo General	100 - Tesoro Nacional	1,498,436
72- Ampliación del Plantel Educativo para Inicial Prof. Flora Matilde Jiménez, Municipio Villa Altagracia, Provincia San Cristóbal.				**1,061,635**
0051- Construcción de 1 Aula para el Nivel Inicial en el Plantel Educativo Prof. Flora Matilde Jiménez, Municipio Villa Altagracia, Provincia San Cristóbal.	10 - Fondo General	0100 - Fondo General	100 - Tesoro Nacional	1,061,635

0206 - MINISTERIO DE EDUCACIÓN

Distribución Institución Según Estructura Programática, Fuentes de Financiamiento y Organismo Financiador
Ley de Presupuesto 2026
Valores RD$

CAPÍTULO - SUBCAPÍTULO - ESTRUCTURA PROGRAMÁTICA	FUENTE DE FINANCIAMIENTO	FUENTE ESPECÍFICA	ORGANISMO FINANCIADOR	TOTAL
0206- MINISTERIO DE EDUCACIÓN				**332,030,596,342**
01- MINISTERIO DE EDUCACION				**332,030,596,342**
17- Instalaciones escolares seguras, inclusivas y sostenibles				**13,729,346,870**
14- Construcción y ampliación de planteles escolares para el nivel inicial en la región Valdesia				**344,918,794**
73- Ampliación del Plantel Educativo para Inicial Martin Luther King, Municipio Villa Altagracia, Provincia San Cristóbal.				**2,494,717**
0051- Construcción de 3 Aulas para el Nivel Inicial en el Plantel Educativo Martin Luther King, Municipio Villa Altagracia, Provincia San Cristóbal.	10 - Fondo General	0100 - Fondo General	100 - Tesoro Nacional	2,494,717
74- Ampliación del Plantel Educativo para Inicial Najayo en Medio, Municipio Yaguate, Provincia San Cristóbal.				**3,140,721**
0051- Construcción de 3 Aulas para el Nivel Inicial en el Plantel Educativo Najayo en Medio, Municipio Yaguate, Provincia San Cristóbal.	10 - Fondo General	0100 - Fondo General	100 - Tesoro Nacional	2,494,717
0052- Equipamiento de 3 Aulas para el Nivel Inicial en el Plantel Educativo Najayo en Medio, Municipio Yaguate, Provincia San Cristóbal.	10 - Fondo General	0100 - Fondo General	100 - Tesoro Nacional	646,004
75- Ampliación del Plantel Educativo para Inicial los Guzmán, Municipio Yaguate, Provincia San Cristóbal.				**1,498,436**
0051- Construcción de 2 Aulas para el Nivel Inicial en el Plantel Educativo los Guzmán, Municipio Yaguate, Provincia San Cristóbal.	10 - Fondo General	0100 - Fondo General	100 - Tesoro Nacional	1,498,436
76- Ampliación del Plantel Educativo para Inicial Fray Bartolomé de Las Casas, Municipio Yaguate, Provincia San Cristóbal.				**1,498,436**
0051- Construcción de 2 Aulas para el Nivel Inicial en el Plantel Educativo Fray Bartolomé de Las Casas, Municipio Yaguate, Provincia San Cristóbal.	10 - Fondo General	0100 - Fondo General	100 - Tesoro Nacional	1,498,436
77- Ampliación del Plantel Educativo para Inicial Prof. María de Jesús Cabrera Guzmán, Municipio Yaguate, Provincia San Cristóbal.				**2,494,717**
0051- Construcción de 3 Aulas para el Nivel Inicial en el Plantel Educativo Prof. María de Jesús Cabrera Guzmán, Municipio Yaguate, Provincia San Cristóbal.	10 - Fondo General	0100 - Fondo General	100 - Tesoro Nacional	2,494,717
79- Ampliación del Plantel Educativo para Inicial Francisco del Rosario Sánchez, Municipio Bajos de Haina, Provincia San Cristóbal.				**2,494,717**
0051- Construcción de 3 Aulas para el Nivel Inicial en el Plantel Educativo Francisco del Rosario Sánchez, Municipio Bajos de Haina, Provincia San Cristóbal.	10 - Fondo General	0100 - Fondo General	100 - Tesoro Nacional	2,494,717
80- Ampliación del Plantel Educativo para Inicial Max Henríquez Ureña, Municipio Bajos de Haina, Provincia San Cristóbal.				**1,061,635**
0051- Construcción de 1 Aula para el Nivel Inicial en el Plantel Educativo Max Henríquez Ureña, Municipio Bajos de Haina, Provincia San Cristóbal.	10 - Fondo General	0100 - Fondo General	100 - Tesoro Nacional	1,061,635

0206 - MINISTERIO DE EDUCACIÓN

Distribución Institución Según Estructura Programática, Fuentes de Financiamiento y Organismo Financiador
Ley de Presupuesto 2026
Valores RD$

CAPÍTULO - SUBCAPÍTULO - ESTRUCTURA PROGRAMÁTICA	FUENTE DE FINANCIAMIENTO	FUENTE ESPECÍFICA	ORGANISMO FINANCIADOR	TOTAL
0206- MINISTERIO DE EDUCACIÓN				**332,030,596,342**
01- MINISTERIO DE EDUCACION				**332,030,596,342**
17- Instalaciones escolares seguras, inclusivas y sostenibles				**13,729,346,870**
14- Construcción y ampliación de planteles escolares para el nivel inicial en la región Valdesia				**344,918,794**
81- Ampliación del Plantel Educativo para Inicial Monte Largo, Municipio Bajos de Haina, Provincia San Cristóbal.				**1,061,635**
0051- Construcción de 1 Aula para el Nivel Inicial en el Plantel Educativo Monte Largo, Municipio Bajos de Haina, Provincia San Cristóbal.	10 - Fondo General	0100 - Fondo General	100 - Tesoro Nacional	1,061,635
82- Ampliación del Plantel Educativo para Inicial Ivelisse Serrano del Rosario, Municipio San Gregorio de Nigua, Provincia San Cristóbal.				**2,494,717**
0051- Construcción de 3 Aulas para el Nivel Inicial en el Plantel Educativo Ivelisse Serrano del Rosario, Municipio San Gregorio de Nigua, Provincia San Cristóbal.	10 - Fondo General	0100 - Fondo General	100 - Tesoro Nacional	2,494,717
83- Ampliación del Plantel Educativo para Inicial Arroyo Higüero, Municipio San Gregorio de Nigua, Provincia San Cristóbal.				**1,078,230**
0051- Construcción de 1 Aula para el Nivel Inicial en el Plantel Educativo Arroyo Higüero, Municipio San Gregorio de Nigua, Provincia San Cristóbal.	10 - Fondo General	0100 - Fondo General	100 - Tesoro Nacional	1,078,230
84- Ampliación del Plantel Educativo para Inicial Mauricio Báez, Municipio Sabana Grande de Palenque, Provincia San Cristóbal.				**2,528,502**
0051- Construcción de 3 Aulas para el Nivel Inicial en el Plantel Educativo Mauricio Báez, Municipio Sabana Grande de Palenque, Provincia San Cristóbal.	10 - Fondo General	0100 - Fondo General	100 - Tesoro Nacional	2,528,502
85- Ampliación del Plantel Educativo para Inicial Padre Borbón, Municipio Sabana Grande de Palenque, Provincia San Cristóbal.				**1,481,645**
0051- Construcción de 2 Aulas para el Nivel Inicial en el Plantel Educativo Padre Borbón, Municipio Sabana Grande de Palenque, Provincia San Cristóbal.	10 - Fondo General	0100 - Fondo General	100 - Tesoro Nacional	1,481,645
86- Ampliación del Plantel Educativo para Inicial Mercedes Luisa Pérez, Municipio Sabana Grande de Palenque, Provincia San Cristóbal.				**1,481,644**
0051- Construcción de 2 Aulas para el Nivel Inicial en el Plantel Educativo Mercedes Luisa Pérez, Municipio Sabana Grande de Palenque, Provincia San Cristóbal.	10 - Fondo General	0100 - Fondo General	100 - Tesoro Nacional	1,481,644
87- Ampliación del Plantel Educativo para Inicial Julián Jiménez, Municipio San Gregorio de Nigua, Provincia San Cristóbal.				**7,497,572**
0051- Construcción de 2 Aulas para el Nivel Inicial en el Plantel Educativo Julián Jiménez, Municipio San Gregorio de Nigua, Provincia San Cristóbal.	10 - Fondo General	0100 - Fondo General	100 - Tesoro Nacional	7,497,572

0206 - MINISTERIO DE EDUCACIÓN

Distribución Institución Según Estructura Programática, Fuentes de Financiamiento y Organismo Financiador
Ley de Presupuesto 2026
Valores RD$

CAPÍTULO - SUBCAPÍTULO - ESTRUCTURA PROGRAMÁTICA	FUENTE DE FINANCIAMIENTO	FUENTE ESPECÍFICA	ORGANISMO FINANCIADOR	TOTAL
0206- MINISTERIO DE EDUCACIÓN				**332,030,596,342**
01- MINISTERIO DE EDUCACION				**332,030,596,342**
17- Instalaciones escolares seguras, inclusivas y sostenibles				**13,729,346,870**
14- Construcción y ampliación de planteles escolares para el nivel inicial en la región Valdesia				**344,918,794**
88- Ampliación del Plantel Educativo para Inicial la Playa, Municipio San Gregorio de Nigua, Provincia San Cristóbal.				**1,520,450**
0051- Construcción de 2 Aulas para el Nivel Inicial en el Plantel Educativo la Playa, Municipio San Gregorio de Nigua, Provincia San Cristóbal.	10 - Fondo General	0100 - Fondo General	100 - Tesoro Nacional	1,520,450
89- Ampliación del Plantel Educativo para Inicial Cantalicia Encarnación Mateo, Municipio Sabana Grande de Palenque, Provincia San Cristóbal.				**2,408,083**
0051- Construcción de 3 Aulas para el Nivel Inicial en el Plantel Educativo Cantalicia Encarnación Mateo, Municipio Sabana Grande de Palenque, Provincia San Cristóbal..	10 - Fondo General	0100 - Fondo General	100 - Tesoro Nacional	2,408,083
90- Ampliación del Plantel Educativo para Inicial Prof. Zeneyda Beltré, Municipio San Gregorio de Nigua, Provincia San Cristóbal.				**656,325**
0051- Construcción de 2 Aulas para el Nivel Inicial en el Plantel Educativo Prof. Zeneyda Beltré, Municipio San Gregorio de Nigua, Provincia San Cristóbal.	10 - Fondo General	0100 - Fondo General	100 - Tesoro Nacional	656,325
91- Ampliación del Plantel Educativo para Inicial Rosa Angélica Montero, Municipio San Gregorio de Nigua, Provincia San Cristóbal.				**1,481,647**
0051- Construcción de 2 Aulas para el Nivel Inicial en el Plantel Educativo Rosa Angélica Montero, Municipio San Gregorio de Nigua, Provincia San Cristóbal.	10 - Fondo General	0100 - Fondo General	100 - Tesoro Nacional	1,481,647
92- Ampliación del Plantel Educativo para Inicial los Montones 2, Municipio San Cristóbal, Provincia San Cristóbal.				**1,461,985**
0051- Construcción de 2 Aulas para el Nivel Inicial en el Plantel Educativo los Montones 2, Municipio San Cristóbal, Provincia San Cristóbal.	10 - Fondo General	0100 - Fondo General	100 - Tesoro Nacional	1,461,985
15- Construcción y ampliación de planteles escolares para el nivel inicial en la región Yuma				**104,108,305**
01- Ampliación del Plantel Educativo para Inicial José Audilio Santana, Municipio Higüey, Provincia la Altagracia.				**1,598,529**
0051- Construcción de 3 Aulas para Inicial en el Plantel Educativo José Audilio Santana, Municipio Higüey, Provincia la Altagracia.	10 - Fondo General	0100 - Fondo General	100 - Tesoro Nacional	1,598,529
02- Ampliación del Plantel Educativo para Inicial los Guineos, Municipio Higüey, Provincia la Altagracia.				**736,699**
0051- Construcción de 1 Aulas para Inicial en el Plantel Educativo los Guineos, Municipio Higüey, Provincia la Altagracia.	10 - Fondo General	0100 - Fondo General	100 - Tesoro Nacional	736,699

0206 - MINISTERIO DE EDUCACIÓN

Distribución Institución Según Estructura Programática, Fuentes de Financiamiento y Organismo Financiador
Ley de Presupuesto 2026
Valores RD$

CAPÍTULO - SUBCAPÍTULO - ESTRUCTURA PROGRAMÁTICA	FUENTE DE FINANCIAMIENTO	FUENTE ESPECÍFICA	ORGANISMO FINANCIADOR	TOTAL
0206- MINISTERIO DE EDUCACIÓN				**332,030,596,342**
01- MINISTERIO DE EDUCACION				**332,030,596,342**
17- Instalaciones escolares seguras, inclusivas y sostenibles				**13,729,346,870**
15- Construcción y ampliación de planteles escolares para el nivel inicial en la región Yuma				**104,108,305**
03- Ampliación del Plantel Educativo para Inicial Hermanos Trejo, Municipio Higüey, Provincia la Altagracia.				**1,073,335**
0051- Construcción de 2 Aulas para Inicial en el Plantel Educativo Hermanos Trejo, Municipio Higüey, Provincia la Altagracia.	10 - Fondo General	0100 - Fondo General	100 - Tesoro Nacional	1,073,335
04- Ampliación del Plantel Educativo para Inicial el Guanito, Municipio Higüey, Provincia la Altagracia.				**278,808**
0051- Construcción de 1 Aulas para Inicial en el Plantel Educativo el Guanito, Municipio Higüey, Provincia la Altagracia.	10 - Fondo General	0100 - Fondo General	100 - Tesoro Nacional	278,808
05- Ampliación del Plantel Educativo para Inicial Prof. Cándido Eligio Guerrero Cedano - San Pedro, Municipio Higüey, Provincia la Altagracia.				**1,645,541**
0051- Construcción de 2 Aulas para Inicial en el Plantel Educativo Prof. Cándido Eligio Guerrero Cedano - San Pedro, Municipio Higüey, Provincia la Altagracia.	10 - Fondo General	0100 - Fondo General	100 - Tesoro Nacional	1,645,541
07- Ampliación del Plantel Educativo para Inicial María Trinidad Sánchez, Municipio Higüey, Provincia la Altagracia.				**1,873,679**
0051- Construcción de 3 Aulas para Inicial en el Plantel Educativo María Trinidad Sánchez, Municipio Higüey, Provincia la Altagracia.	10 - Fondo General	0100 - Fondo General	100 - Tesoro Nacional	1,873,679
08- Ampliación del Plantel Educativo para Inicial Bejucal, Municipio Higüey, Provincia la Altagracia.				**1,153,011**
0051- Construcción de 1 Aulas para Inicial en el Plantel Educativo Bejucal, Municipio Higüey, Provincia la Altagracia.	10 - Fondo General	0100 - Fondo General	100 - Tesoro Nacional	1,153,011
09- Ampliación del Plantel Educativo para Inicial Hermanas Mirabal, Municipio Higüey, Provincia la Altagracia.				**145,445**
0051- Construcción de 3 Aulas para Inicial en el Plantel Educativo Hermanas Mirabal, Municipio Higüey, Provincia la Altagracia.	10 - Fondo General	0100 - Fondo General	100 - Tesoro Nacional	145,445
10- Ampliación del Plantel Educativo para Inicial Bejucalito, Municipio Higüey, Provincia la Altagracia.				**29,336**
0051- Construcción de 1 Aulas para Inicial en el Plantel Educativo Bejucalito, Municipio Higüey, Provincia la Altagracia.	10 - Fondo General	0100 - Fondo General	100 - Tesoro Nacional	29,336
11- Ampliación del Plantel Educativo para Inicial Pedro Mir, Municipio Higüey, Provincia la Altagracia.				**3,488,681**
0051- Construcción de 3 Aulas para Inicial en el Plantel Educativo Pedro Mir, Municipio Higüey, Provincia la Altagracia.	10 - Fondo General	0100 - Fondo General	100 - Tesoro Nacional	3,488,681

0206 - MINISTERIO DE EDUCACIÓN

Distribución Institución Según Estructura Programática, Fuentes de Financiamiento y Organismo Financiador
Ley de Presupuesto 2026
Valores RD$

CAPÍTULO - SUBCAPÍTULO - ESTRUCTURA PROGRAMÁTICA	FUENTE DE FINANCIAMIENTO	FUENTE ESPECÍFICA	ORGANISMO FINANCIADOR	TOTAL
0206- MINISTERIO DE EDUCACIÓN				**332,030,596,342**
01- MINISTERIO DE EDUCACION				**332,030,596,342**
17- Instalaciones escolares seguras, inclusivas y sostenibles				**13,729,346,870**
15- Construcción y ampliación de planteles escolares para el nivel inicial en la región Yuma				**104,108,305**
12- Ampliación del Plantel Educativo para Inicial Benerito, Municipio San Rafael del Yuma, Provincia la Altagracia.				**1,153,011**
0051- Construcción de 1 Aulas para Inicial en el Plantel Educativo Benerito, Municipio San Rafael del Yuma, Provincia la Altagracia.	10 - Fondo General	0100 - Fondo General	100 - Tesoro Nacional	1,153,011
13- Ampliación del Plantel Educativo para Inicial San Germán, Municipio Higüey, Provincia la Altagracia.				**1,567,033**
0051- Construcción de 1 Aulas para Inicial en el Plantel Educativo San Germán, Municipio Higüey, Provincia la Altagracia.	10 - Fondo General	0100 - Fondo General	100 - Tesoro Nacional	1,567,033
14- Ampliación del Plantel Educativo para Inicial Salomé Ureña, Municipio Higüey, Provincia la Altagracia.				**1,645,541**
0051- Construcción de 2 Aulas para Inicial en el Plantel Educativo Salomé Ureña, Municipio Higüey, Provincia la Altagracia.	10 - Fondo General	0100 - Fondo General	100 - Tesoro Nacional	1,645,541
15- Ampliación del Plantel Educativo para Inicial Pedro Livio Cedeño, Municipio Higüey, Provincia la Altagracia.				**1,214,621**
0051- Construcción de 2 Aulas para Inicial en el Plantel Educativo Pedro Livio Cedeño, Municipio Higüey, Provincia la Altagracia.	10 - Fondo General	0100 - Fondo General	100 - Tesoro Nacional	1,214,621
16- Ampliación del Plantel Educativo para Inicial Nery Cueto Belén de Delma, Municipio la Romana, Provincia la Romana.				**3,744,980**
0051- Construcción de 1 Aulas para Inicial en el Plantel Educativo Nery Cueto Belén de Delma, Municipio la Romana, Provincia la Romana.	10 - Fondo General	0100 - Fondo General	100 - Tesoro Nacional	3,744,980
17- Ampliación del Plantel Educativo para Inicial Ervido Creales, Municipio Villa Hermosa, Provincia la Romana.				**5,720,142**
0051- Construcción de 2 Aulas para Inicial en el Plantel Educativo Ervido Creales, Municipio Villa Hermosa, Provincia la Romana.	10 - Fondo General	0100 - Fondo General	100 - Tesoro Nacional	5,289,473
0052- Equipamiento de 2 Aulas para Inicial en el Plantel Educativo Ervido Creales, Municipio Villa Hermosa, Provincia la Romana.	10 - Fondo General	0100 - Fondo General	100 - Tesoro Nacional	430,669
18- Ampliación del Plantel Educativo para Inicial Salomé Ureña, Municipio la Romana, Provincia la Romana.				**2,435,609**
0051- Construcción de 4 Aulas para Inicial en el Plantel Educativo Salomé Ureña, Municipio la Romana, Provincia la Romana.	10 - Fondo General	0100 - Fondo General	100 - Tesoro Nacional	2,435,609

0206 - MINISTERIO DE EDUCACIÓN

Distribución Institución Según Estructura Programática, Fuentes de Financiamiento y Organismo Financiador
Ley de Presupuesto 2026
Valores RD$

CAPÍTULO - SUBCAPÍTULO - ESTRUCTURA PROGRAMÁTICA	FUENTE DE FINANCIAMIENTO	FUENTE ESPECÍFICA	ORGANISMO FINANCIADOR	TOTAL
0206- MINISTERIO DE EDUCACIÓN				**332,030,596,342**
01- MINISTERIO DE EDUCACION				**332,030,596,342**
17- Instalaciones escolares seguras, inclusivas y sostenibles				**13,729,346,870**
15- Construcción y ampliación de planteles escolares para el nivel inicial en la región Yuma				**104,108,305**
19- Ampliación del Plantel Educativo para Inicial Batey 18, Municipio Guaymate, Provincia la Romana.				**1,094,942**
0051- Construcción de 1 Aulas para Inicial en el Plantel Educativo Batey 18, Municipio Guaymate, Provincia la Romana.	10 - Fondo General	0100 - Fondo General	100 - Tesoro Nacional	1,094,942
20- Ampliación del Plantel Educativo para Inicial Prof. Ramón Altagracia Cordones, Municipio Villa Hermosa, Provincia la Romana.				**2,728,480**
0051- Construcción de 3 Aulas para Inicial en el Plantel Educativo Prof. Ramón Altagracia Cordones, Municipio Villa Hermosa, Provincia la Romana.	10 - Fondo General	0100 - Fondo General	100 - Tesoro Nacional	2,728,480
21- Ampliación del Plantel Educativo para Inicial el Rosario, Municipio el Seibo, Provincia el Seibo.				**10,932,847**
0051- Construcción de 3 Aulas para Inicial en el Plantel Educativo el Rosario, Municipio el Seibo, Provincia el Seibo.	10 - Fondo General	0100 - Fondo General	100 - Tesoro Nacional	10,932,847
22- Ampliación del Plantel Educativo para Inicial la Mina, Municipio Miches, Provincia el Seibo.				**4,120,981**
0051- Construcción de 1 Aulas para Inicial en el Plantel Educativo la Mina, Municipio Miches, Provincia el Seibo.	10 - Fondo General	0100 - Fondo General	100 - Tesoro Nacional	4,120,981
25- Ampliación del Plantel Educativo para Inicial Ramón Antonio Dorville Lebrón, Municipio Miches, Provincia el Seibo.				**5,765,056**
0051- Construcción de 1 Aulas para Inicial en el Plantel Educativo Ramón Antonio Dorville Lebrón, Municipio Miches, Provincia el Seibo.	10 - Fondo General	0100 - Fondo General	100 - Tesoro Nacional	5,765,056
26- Ampliación del Plantel Educativo para Inicial la Gina, Municipio Miches, Provincia el Seibo.				**5,081,906**
0051- Construcción de 3 Aulas para Inicial en el Plantel Educativo la Gina, Municipio Miches, Provincia el Seibo.	10 - Fondo General	0100 - Fondo General	100 - Tesoro Nacional	5,081,906
27- Ampliación del Plantel Educativo para Inicial Felicia Espino Burgos, Municipio Miches, Provincia el Seibo.				**3,268,867**
0051- Construcción de 2 Aulas para Inicial en el Plantel Educativo Felicia Espino Burgos, Municipio Miches, Provincia el Seibo.	10 - Fondo General	0100 - Fondo General	100 - Tesoro Nacional	2,838,198
0052- Equipamiento de 2 Aulas para Inicial en el Plantel Educativo Felicia Espino Burgos, Municipio Miches, Provincia el Seibo.	10 - Fondo General	0100 - Fondo General	100 - Tesoro Nacional	430,669
28- Ampliación del Plantel Educativo para Inicial Lucas Guibbes, Municipio Miches, Provincia el Seibo.				**1,938,252**
0051- Construcción de 3 Aulas para Inicial en el Plantel Educativo Lucas Guibbes, Municipio Miches, Provincia el Seibo.	10 - Fondo General	0100 - Fondo General	100 - Tesoro Nacional	1,938,252

0206 - MINISTERIO DE EDUCACIÓN

Distribución Institución Según Estructura Programática, Fuentes de Financiamiento y Organismo Financiador
Ley de Presupuesto 2026
Valores RD$

CAPÍTULO - SUBCAPÍTULO - ESTRUCTURA PROGRAMÁTICA	FUENTE DE FINANCIAMIENTO	FUENTE ESPECÍFICA	ORGANISMO FINANCIADOR	TOTAL
0206- MINISTERIO DE EDUCACIÓN				**332,030,596,342**
01- MINISTERIO DE EDUCACION				**332,030,596,342**
17- Instalaciones escolares seguras, inclusivas y sostenibles				**13,729,346,870**
15- Construcción y ampliación de planteles escolares para el nivel inicial en la región Yuma				**104,108,305**
29- Ampliación del Plantel Educativo para Inicial Prof. Rita Elena Méndez Núñez, Municipio la Romana, Provincia la Romana.				**4,014,618**
0051- Construcción de 1 Aula para el Nivel Inicial en el Plantel Educativo Prof. Rita Elena Méndez Núñez, Municipio la Romana, Provincia la Romana.	10 - Fondo General	0100 - Fondo General	100 - Tesoro Nacional	4,014,618
30- Ampliación del Plantel Educativo para Inicial Mercedes Laura Aguiar, Municipio la Romana, Provincia la Romana.				**6,802,266**
0051- Construcción de 2 Aulas para el Nivel Inicial en el Plantel Educativo Mercedes Laura Aguiar, Municipio la Romana, Provincia la Romana.	10 - Fondo General	0100 - Fondo General	100 - Tesoro Nacional	6,802,266
31- Ampliación del Plantel Educativo para Inicial Cristo Rey, Municipio la Romana, Provincia la Romana.				**6,465,909**
0051- Construcción de 2 Aulas para el Nivel Inicial en el Plantel Educativo Cristo Rey, Municipio la Romana, Provincia la Romana.	10 - Fondo General	0100 - Fondo General	100 - Tesoro Nacional	6,465,909
32- Ampliación del Plantel Educativo para Inicial Paulina Jiménez, Municipio la Romana, Provincia la Romana.				**2,489,978**
0051- Construcción de 3 Aulas para el Nivel Inicial en el Plantel Educativo Paulina Jiménez, Municipio la Romana, Provincia la Romana.	10 - Fondo General	0100 - Fondo General	100 - Tesoro Nacional	2,489,978
33- Ampliación del Plantel Educativo para Inicial Batey Central, Municipio la Romana, Provincia la Romana.				**5,336,258**
0051- Construcción de 2 Aulas para el Nivel Inicial en el Plantel Educativo Batey Central, Municipio la Romana, Provincia la Romana.	10 - Fondo General	0100 - Fondo General	100 - Tesoro Nacional	5,336,258
34- Ampliación del Plantel Educativo para Inicial Cañada del Agua, Municipio el Seibo, Provincia el Seibo.				**1,516,906**
0051- Construcción de 2 Aulas para el Nivel Inicial en el Plantel Educativo Cañada del Agua, Municipio el Seibo, Provincia el Seibo.	10 - Fondo General	0100 - Fondo General	100 - Tesoro Nacional	1,516,906
35- Ampliación del Plantel Educativo para Inicial el Jobo, Municipio el Seibo, Provincia el Seibo.				**1,067,870**
0051- Construcción de 1 Aula para el Nivel Inicial en el Plantel Educativo el Jobo, Municipio el Seibo, Provincia el Seibo.	10 - Fondo General	0100 - Fondo General	100 - Tesoro Nacional	1,067,870
36- Ampliación del Plantel Educativo para Inicial Prof. Guillermo Lizardo Eusebio, Municipio el Seibo, Provincia el Seibo.				**3,027,128**
0051- Construcción de 1 Aula para el Nivel Inicial en el Plantel Educativo Prof. Guillermo Lizardo Eusebio, Municipio el Seibo, Provincia el Seibo.	10 - Fondo General	0100 - Fondo General	100 - Tesoro Nacional	3,027,128

0206 - MINISTERIO DE EDUCACIÓN

Distribución Institución Según Estructura Programática, Fuentes de Financiamiento y Organismo Financiador
Ley de Presupuesto 2026
Valores RD$

CAPÍTULO - SUBCAPÍTULO - ESTRUCTURA PROGRAMÁTICA	FUENTE DE FINANCIAMIENTO	FUENTE ESPECÍFICA	ORGANISMO FINANCIADOR	TOTAL
0206- MINISTERIO DE EDUCACIÓN				**332,030,596,342**
01- MINISTERIO DE EDUCACION				**332,030,596,342**
17- Instalaciones escolares seguras, inclusivas y sostenibles				**13,729,346,870**
15- Construcción y ampliación de planteles escolares para el nivel inicial en la región Yuma				**104,108,305**
37- Ampliación del Plantel Educativo para Inicial Paso Cibao, Municipio el Seibo, Provincia el Seibo.				**2,557,771**
0051- Construcción de 1 Aula para el Nivel Inicial en el Plantel Educativo Paso Cibao, Municipio el Seibo, Provincia el Seibo.	10 - Fondo General	0100 - Fondo General	100 - Tesoro Nacional	2,557,771
38- Ampliación del Plantel Educativo para Inicial Prof. Tomasa Ciprián, Municipio Villa Hermosa, Provincia la Romana.				**2,131,423**
0051- Construcción de 3 Aulas para el Nivel Inicial en el Plantel Educativo Prof. Tomasa Ciprián, Municipio Villa Hermosa, Provincia la Romana.	10 - Fondo General	0100 - Fondo General	100 - Tesoro Nacional	2,131,423
39- Ampliación del Plantel Educativo para Inicial Kilómetro 10 de Cumayasa, Municipio Villa Hermosa, Provincia la Romana.				**2,131,423**
0051- Construcción de 3 Aulas para el Nivel Inicial en el Plantel Educativo Kilómetro 10 de Cumayasa, Municipio Villa Hermosa, Provincia la Romana.	10 - Fondo General	0100 - Fondo General	100 - Tesoro Nacional	2,131,423
40- Ampliación del Plantel Educativo para Inicial Hermanas Mirabal, Municipio Villa Hermosa, Provincia la Romana.				**2,131,423**
0051- Construcción de 3 Aulas para el Nivel Inicial en el Plantel Educativo Hermanas Mirabal, Municipio Villa Hermosa, Provincia la Romana.	10 - Fondo General	0100 - Fondo General	100 - Tesoro Nacional	2,131,423
16- Construcción y ampliación de planteles escolares para el nivel inicial en la región Ozama 2				**5,544,863**
01- Ampliación del Plantel Educativo para Inicial Albergue Infantil Santa Rosa de Lima, Municipio Pedro Brand, Provincia Santo Domingo.				**931,214**
0051- Construcción de 1 Aula para el Nivel Inicial en el Plantel Educativo Albergue Infantil Santa Rosa de Lima, Municipio Pedro Brand, Provincia Santo Domingo.	10 - Fondo General	0100 - Fondo General	100 - Tesoro Nacional	931,214
02- Ampliación del Plantel Educativo para Inicial San José Obrero, Municipio Pedro Brand, Provincia Santo Domingo.				**4,613,649**
0051- Construcción de 2 Aulas para el Nivel Inicial en el Plantel Educativo San José Obrero, Municipio Pedro Brand, Provincia Santo Domingo.	10 - Fondo General	0100 - Fondo General	100 - Tesoro Nacional	4,613,649
17- Construcción y ampliación de planteles escolares para el nivel inicial en la región Cibao Norte 2				**67,002,085**
01- Ampliación del Plantel Educativo para Inicial Juan Arturo Lockward Stamers, Municipio Villa Montellano, Provincia Puerto Plata.				**1,546,229**
0051- Construcción de 2 Aulas para el Nivel Inicial en el Plantel Educativo Juan Arturo Lockward Stamers, Municipio Villa Montellano, Provincia Puerto Plata.	10 - Fondo General	0100 - Fondo General	100 - Tesoro Nacional	1,115,560

0206 - MINISTERIO DE EDUCACIÓN

Distribución Institución Según Estructura Programática, Fuentes de Financiamiento y Organismo Financiador
Ley de Presupuesto 2026
Valores RD$

CAPÍTULO - SUBCAPÍTULO - ESTRUCTURA PROGRAMÁTICA	FUENTE DE FINANCIAMIENTO	FUENTE ESPECÍFICA	ORGANISMO FINANCIADOR	TOTAL
0206- MINISTERIO DE EDUCACIÓN				**332,030,596,342**
01- MINISTERIO DE EDUCACION				**332,030,596,342**
17- Instalaciones escolares seguras, inclusivas y sostenibles				**13,729,346,870**
17- Construcción y ampliación de planteles escolares para el nivel inicial en la región Cibao Norte 2				**67,002,085**
01- Ampliación del Plantel Educativo para Inicial Juan Arturo Lockward Stamers, Municipio Villa Montellano, Provincia Puerto Plata.				**1,546,229**
0052- Equipamiento de 2 Aulas para el Nivel Inicial en el Plantel Educativo Juan Arturo Lockward Stamers, Municipio Villa Montellano, Provincia Puerto Plata.	10 - Fondo General	0100 - Fondo General	100 - Tesoro Nacional	430,669
02- Ampliación del Plantel Educativo para Inicial Prof. Manuel Gómez Polanco, Municipio Sosúa, Provincia Puerto Plata.				**2,371,024**
0051- Construcción de 3 Aulas para el Nivel Inicial en el Plantel Educativo Prof. Manuel Gómez Polanco, Municipio Sosúa, Provincia Puerto Plata.	10 - Fondo General	0100 - Fondo General	100 - Tesoro Nacional	1,725,020
0052- Equipamiento de 3 Aulas para el Nivel Inicial en el Plantel Educativo Prof. Manuel Gómez Polanco, Municipio Sosúa, Provincia Puerto Plata.	10 - Fondo General	0100 - Fondo General	100 - Tesoro Nacional	646,004
03- Ampliación del Plantel Educativo para Inicial Prof. Jeremías Kerry Green, Municipio Sosúa, Provincia Puerto Plata.				**1,533,724**
0051- Construcción de 1 Aula para el Nivel Inicial en el Plantel Educativo Prof. Jeremías Kerry Green, Municipio Sosúa, Provincia Puerto Plata.	10 - Fondo General	0100 - Fondo General	100 - Tesoro Nacional	1,533,724
04- Ampliación del Plantel Educativo para Inicial Prof. Juana Caraballo Polanco, Municipio Puerto Plata, Provincia Puerto Plata.				**1,725,020**
0051- Construcción de 3 Aulas para el Nivel Inicial en el Plantel Educativo Prof. Juana Caraballo Polanco, Municipio Puerto Plata, Provincia Puerto Plata.	10 - Fondo General	0100 - Fondo General	100 - Tesoro Nacional	1,725,020
05- Ampliación del Plantel Educativo para Inicial Virginia Elena Ortea, Municipio Puerto Plata, Provincia Puerto Plata.				**6,169,115**
0051- Construcción de 3 Aulas para el Nivel Inicial en el Plantel Educativo Virginia Elena Ortea, Municipio Puerto Plata, Provincia Puerto Plata.	10 - Fondo General	0100 - Fondo General	100 - Tesoro Nacional	6,169,115
06- Ampliación del Plantel Educativo para Inicial Prof. Juan Emilio Bosch Gaviño, Municipio Puerto Plata, Provincia Puerto Plata.				**1,757,168**
0051- Construcción de 3 Aulas para el Nivel Inicial en el Plantel Educativo Prof. Juan Emilio Bosch Gaviño, Municipio Puerto Plata, Provincia Puerto Plata.	10 - Fondo General	0100 - Fondo General	100 - Tesoro Nacional	1,757,168
07- Ampliación del Plantel Educativo para Inicial George Arzeno Brugal Fe y Alegría, Municipio Puerto Plata, Provincia Puerto Plata.				**4,171,157**
0051- Construcción de 3 Aulas para el Nivel Inicial en el Plantel Educativo George Arzeno Brugal Fe y Alegría, Municipio Puerto Plata, Provincia Puerto Plata.	10 - Fondo General	0100 - Fondo General	100 - Tesoro Nacional	4,171,157

0206 - MINISTERIO DE EDUCACIÓN

Distribución Institución Según Estructura Programática, Fuentes de Financiamiento y Organismo Financiador
Ley de Presupuesto 2026
Valores RD$

CAPÍTULO - SUBCAPÍTULO - ESTRUCTURA PROGRAMÁTICA	FUENTE DE FINANCIAMIENTO	FUENTE ESPECÍFICA	ORGANISMO FINANCIADOR	TOTAL
0206- MINISTERIO DE EDUCACIÓN				**332,030,596,342**
01- MINISTERIO DE EDUCACION				**332,030,596,342**
17- Instalaciones escolares seguras, inclusivas y sostenibles				**13,729,346,870**
17- Construcción y ampliación de planteles escolares para el nivel inicial en la región Cibao Norte 2				**67,002,085**
08- Ampliación del Plantel Educativo para Inicial Silvano Reynoso, Municipio Villa Isabela, Provincia Puerto Plata.				**416,411**
0051- Construcción de 2 Aulas para el Nivel Inicial en el Plantel Educativo Silvano Reynoso, Municipio Villa Isabela, Provincia Puerto Plata.	10 - Fondo General	0100 - Fondo General	100 - Tesoro Nacional	416,411
09- Ampliación del Plantel Educativo para Inicial Dr. José Francisco Peña Gómez, Municipio Puerto Plata, Provincia Puerto Plata.				**24,642,607**
0051- Construcción de 6 Aulas para el Nivel Inicial en el Plantel Educativo Dr. José Francisco Peña Gómez, Municipio Puerto Plata, Provincia Puerto Plata.	10 - Fondo General	0100 - Fondo General	100 - Tesoro Nacional	24,642,607
10- Ampliación del Plantel Educativo para Inicial Delia Gómez, Municipio Imbert, Provincia Puerto Plata.				**12,700,580**
0051- Construcción de 3 Aulas para el Nivel Inicial en el Plantel Educativo Delia Gómez, Municipio Imbert, Provincia Puerto Plata.	10 - Fondo General	0100 - Fondo General	100 - Tesoro Nacional	12,700,580
11- Ampliación del Plantel Educativo para Inicial Pedro Nolasco Peña, Municipio Luperón, Provincia Puerto Plata.				**1,067,759**
0051- Construcción de 2 Aulas para el Nivel Inicial en el Plantel Educativo Pedro Nolasco Peña, Municipio Luperón, Provincia Puerto Plata.	10 - Fondo General	0100 - Fondo General	100 - Tesoro Nacional	1,067,759
13- Ampliación del Plantel Educativo para Inicial Juan Bentz, Municipio Luperón, Provincia Puerto Plata.				**1,657,846**
0051- Construcción de 3 Aulas para el Nivel Inicial en el Plantel Educativo Juan Bentz, Municipio Luperón, Provincia Puerto Plata.	10 - Fondo General	0100 - Fondo General	100 - Tesoro Nacional	1,657,846
14- Ampliación del Plantel Educativo para Inicial Julio Enor Colón, Municipio Luperón, Provincia Puerto Plata.				**1,090,011**
0051- Construcción de 2 Aulas para el Nivel Inicial en el Plantel Educativo Julio Enor Colón, Municipio Luperón, Provincia Puerto Plata.	10 - Fondo General	0100 - Fondo General	100 - Tesoro Nacional	1,090,011
15- Ampliación del Plantel Educativo para Inicial Venancio Villamán, Municipio Luperón, Provincia Puerto Plata.				**1,153,434**
0051- Construcción de 2 Aulas para el Nivel Inicial en el Plantel Educativo Venancio Villamán, Municipio Luperón, Provincia Puerto Plata.	10 - Fondo General	0100 - Fondo General	100 - Tesoro Nacional	1,153,434
33- Ampliación del Plantel Educativo para Inicial Nicolas Melendez, Municipio Altamira, Provincia Puerto Plata.				**5,000,000**
0051- Construcción de 1 Aula para el Nivel Inicial del Plantel Educativo Nicolás Meléndez, Municipio Altamira, Provincia Puerto Plata	10 - Fondo General	0100 - Fondo General	100 - Tesoro Nacional	5,000,000

0206 - MINISTERIO DE EDUCACIÓN

Distribución Institución Según Estructura Programática, Fuentes de Financiamiento y Organismo Financiador
Ley de Presupuesto 2026
Valores RD$

CAPÍTULO - SUBCAPÍTULO - ESTRUCTURA PROGRAMÁTICA	FUENTE DE FINANCIAMIENTO	FUENTE ESPECÍFICA	ORGANISMO FINANCIADOR	TOTAL
0206- MINISTERIO DE EDUCACIÓN				**332,030,596,342**
01- MINISTERIO DE EDUCACION				**332,030,596,342**
17- Instalaciones escolares seguras, inclusivas y sostenibles				**13,729,346,870**
21- Construcción y ampliación de planteles educativos de educación especial				**26,455,643**
01- Construcción del Plantel Educativo de Educación Especial y de Apoyos Múltiples Doña Manuela Diez, Municipio Santo Domingo Oeste, Provincia Santo Domingo.				**26,455,643**
0051- Construcción Plantel Educativo Doña Manuela Diez.	10 - Fondo General	0100 - Fondo General	100 - Tesoro Nacional	22,030,023
0052- Equipamiento Plantel Educativo Doña Manuela Diez.	10 - Fondo General	0100 - Fondo General	100 - Tesoro Nacional	4,425,620
18- Formación y desarrollo de la carrera docente				**6,860,298,881**
00- Acciones que no generan producción P18				**2,796,672,636**
00- N/A				**2,796,672,636**
0002- Dirección y Coordinación del Servicio de Formación y Actualización Permanente de los Docentes del Sistema Educativo Público, para el Producto 2.	10 - Fondo General	0100 - Fondo General	100 - Tesoro Nacional	900,591,345
0004- Desarrollo de Programas de Formación Continua en Las Diversas Áreas Curriculares y para los Diferentes Niveles y Modalidades del Sistema Educativo Público.	10 - Fondo General	0100 - Fondo General	100 - Tesoro Nacional	855,981,163
0005- Servicios de Investigaciones en el Ámbito de Formación Pedagógica	10 - Fondo General	0100 - Fondo General	100 - Tesoro Nacional	37,352,936
0008- Servicios de Formación en Maestrías, Especialidades y Formación Continua a Docentes del Sistema Educativo	10 - Fondo General	0100 - Fondo General	100 - Tesoro Nacional	156,918,871
0009- Fortalecimiento de Las Capacidades de los Docentes a Través de Programas de Formación Continua Desde Una Perspectiva de Género	10 - Fondo General	0100 - Fondo General	100 - Tesoro Nacional	4,384,310
0010- Dirección y Coordinación del Servicio de Formación y Actualización Permanente de los Docentes del Sistema Educativo Público, con Enfoque en Riesgo y Cambio Climático	10 - Fondo General	0100 - Fondo General	100 - Tesoro Nacional	10,791,473
0011- Desarrollo de Programas de Posgrado en Las Diversas Áreas Curriculares y para los Diferentes Niveles y Modalidades del Sistema Educativo	10 - Fondo General	0100 - Fondo General	100 - Tesoro Nacional	801,408,258
0012- Fortalecimineto de Las Capacidades de los Docentes a Través de Programas de Formación y Capacitación Desde Una Perspectiva de Género	10 - Fondo General	0100 - Fondo General	100 - Tesoro Nacional	11,918,000
0013- Fortalecimiento de Las Capacidades de los Docentes a Través de Programas de Formación y Capacitación Desde Acciones Enfocadas en la Reducción de Riesgos de Desatres Climáticos	10 - Fondo General	0100 - Fondo General	100 - Tesoro Nacional	17,326,280
01- Acciones comunes P18				**1,343,178,442**
00- N/A				**1,343,178,442**
0001- Dirección y Coordinación del Servicio de Formación y Actualización Permanente de la Formación Docente para los Productos 3 y 4	10 - Fondo General	0100 - Fondo General	100 - Tesoro Nacional	1,337,178,442
0001- Dirección y Coordinación del Servicio de Formación y Actualización Permanente de la Formación Docente para los Productos 3 y 4	20 - Fondos con Destino Específico	2106 - Recursos de Captación Directa del Instituto Salome Ureña	112 - Recaudaciones Directas de Las Instituciones	6,000,000

0206 - MINISTERIO DE EDUCACIÓN

Distribución Institución Según Estructura Programática, Fuentes de Financiamiento y Organismo Financiador
Ley de Presupuesto 2026
Valores RD$

CAPÍTULO - SUBCAPÍTULO - ESTRUCTURA PROGRAMÁTICA	FUENTE DE FINANCIAMIENTO	FUENTE ESPECÍFICA	ORGANISMO FINANCIADOR	TOTAL
0206- MINISTERIO DE EDUCACIÓN				**332,030,596,342**
01- MINISTERIO DE EDUCACION				**332,030,596,342**
18- Formación y desarrollo de la carrera docente				**6,860,298,881**
02- Bachilleres de 16 a 25 años acceden a programas de becas de formación docentes de excelencia nivel de grado				**384,256,261**
00- N/A				**384,256,261**
0001- Fortalecimiento de la Formación Inicial Docente	10 - Fondo General	0100 - Fondo General	100 - Tesoro Nacional	384,256,261
03- Bachilleres menores de 25 años cursando en el programa de Formación Docente de Excelencia a nivel de grado				**1,460,792,087**
00- N/A				**1,460,792,087**
0003- Servicios de Formación de Docentes de Excelencia en Educación Inicial, Primaria del Primer Nivel y Segundo Ciclo y Secundaria, a Nivel de Grado	10 - Fondo General	0100 - Fondo General	100 - Tesoro Nacional	1,460,792,087
04- Comunidades aledañas a los recintos participan de los programas de extensión				**46,920,800**
00- N/A				**46,920,800**
0001- Aplicación de los Programas de Extensión en Las Comunidades Aledañas a los Recintos	10 - Fondo General	0100 - Fondo General	100 - Tesoro Nacional	46,920,800
05- Docentes de carrera certificados para los servicios educativos de inicial, preprimaria, primaria, secundaria y subsistemas				**828,478,655**
00- N/A				**828,478,655**
0001- Dirección y Coordinación	10 - Fondo General	0100 - Fondo General	100 - Tesoro Nacional	728,546,242
0002- Certificación Docente	10 - Fondo General	0100 - Fondo General	100 - Tesoro Nacional	99,932,413
19- Servicios de educación especial para niños(as), adolescentes y jóvenes de 0-20 años				**2,427,138,329**
00- Acciones que no generan producción P19				**274,135,610**
00- N/A				**274,135,610**
0001- Dirección y Coordinación de Educación Especial	10 - Fondo General	0100 - Fondo General	100 - Tesoro Nacional	274,135,610
01- Acciones comunes a los productos 04, 05 y 06				**712,850,780**
00- N/A				**712,850,780**
0001- Dirección y Coodinación	10 - Fondo General	0100 - Fondo General	100 - Tesoro Nacional	696,850,780
0001- Dirección y Coodinación	20 - Fondos con Destino Específico	2121 - Recursos de Captacion Directa por Prestacion de Servicios del Caid (Decreto No.170 -21)	112 - Recaudaciones Directas de Las Instituciones	16,000,000
03- Niños, niñas, adolescentes y jóvenes entre 0 y 20 años reciben educación especial				**942,607,265**
00- N/A				**942,607,265**
0001- Servicios de Educación Especial para Niños, Niñas, Adolescentes y Jóvenes Adultos Entre 0 y 20 Años.	10 - Fondo General	0100 - Fondo General	100 - Tesoro Nacional	942,607,265

0206 - MINISTERIO DE EDUCACIÓN

Distribución Institución Según Estructura Programática, Fuentes de Financiamiento y Organismo Financiador
Ley de Presupuesto 2026
Valores RD$

CAPÍTULO - SUBCAPÍTULO - ESTRUCTURA PROGRAMÁTICA	FUENTE DE FINANCIAMIENTO	FUENTE ESPECÍFICA	ORGANISMO FINANCIADOR	TOTAL
0206- MINISTERIO DE EDUCACIÓN				**332,030,596,342**
01- MINISTERIO DE EDUCACION				**332,030,596,342**
19- Servicios de educación especial para niños(as), adolescentes y jóvenes de 0-20 años				**2,427,138,329**
04- Niños de 0-12 años con discapacidad reciben atención médica y psicológica integral para la evaluación y diagnóstico				**93,978,215**
00- N/A				**93,978,215**
0001- Evaluaciones Médicas y Piscológicas Multidisciplinarias	10 - Fondo General	0100 - Fondo General	100 - Tesoro Nacional	93,978,215
05- Niños de 0 a 12 años que reciben atención terapéutica integral con las condiciones de Autismo, Síndrome de Down y Parálisis Cerebral				**263,523,814**
00- N/A				**263,523,814**
0001- Intervenciones Terapéuticas Multidisciplinarias	10 - Fondo General	0100 - Fondo General	100 - Tesoro Nacional	263,523,814
06- Personas reciben capacitación y entrenamiento integral para el efectivo abordaje psicopedagógico de los niños y niñas con discapacidad				**140,042,645**
00- N/A				**140,042,645**
0001- Servicios Psicoeducativos	10 - Fondo General	0100 - Fondo General	100 - Tesoro Nacional	138,042,645
0001- Servicios Psicoeducativos	20 - Fondos con Destino Específico	2121 - Recursos de Captacion Directa por Prestacion de Servicios del Caid (Decreto No.170 -21)	112 - Recaudaciones Directas de Las Instituciones	2,000,000
20- Gestión y coordinación de los servicios de bienestar magisterial				**28,776,320,474**
01- Acciones comunes a los productos 02 y 03				**675,085,159**
00- N/A				**675,085,159**
0001- Dirección y Coordinación de los Productos 02 y 03	10 - Fondo General	0100 - Fondo General	100 - Tesoro Nacional	257,479,697
0001- Dirección y Coordinación de los Productos 02 y 03	20 - Fondos con Destino Específico	2153 - Fondo Especial por Porcentajes de Ley del Instituto Nacional de Bienestar Magisterial (Leyes No.66-97 y 451-08).	100 - Tesoro Nacional	417,605,462
02- Pensionados y jubilados del sistema educativo reciben servicios de pensiones y jubilaciones				**28,074,205,777**
00- N/A				**28,074,205,777**
0002- Gestión del Personal Afiliados a Pensión y Jubilación	10 - Fondo General	0100 - Fondo General	100 - Tesoro Nacional	28,074,205,777
03- Docentes pensionados, jubilados y sus dependientes reciben servicios de salud				**27,029,538**
00- N/A				**27,029,538**
0001- Servicios Odontológicos para Docentes Pensionados, Jubilados y Sus Dependientes	10 - Fondo General	0100 - Fondo General	100 - Tesoro Nacional	12,635,000
0001- Servicios Odontológicos para Docentes Pensionados, Jubilados y Sus Dependientes	20 - Fondos con Destino Específico	2153 - Fondo Especial por Porcentajes de Ley del Instituto Nacional de Bienestar Magisterial (Leyes No.66-97 y 451-08).	100 - Tesoro Nacional	14,394,538

0206 - MINISTERIO DE EDUCACIÓN

Distribución Institución Según Estructura Programática, Fuentes de Financiamiento y Organismo Financiador
Ley de Presupuesto 2026
Valores RD$

CAPÍTULO - SUBCAPÍTULO - ESTRUCTURA PROGRAMÁTICA	FUENTE DE FINANCIAMIENTO	FUENTE ESPECÍFICA	ORGANISMO FINANCIADOR	TOTAL
0206- MINISTERIO DE EDUCACIÓN				**332,030,596,342**
01- MINISTERIO DE EDUCACION				**332,030,596,342**
23- Servicio educativo del grado preprimario nivel inicial				**3,046,710,008**
01- Acciones comunes P23				**90,728,612**
00- N/A				**90,728,612**
0001- Dirección y Coordinación	10 - Fondo General	0100 - Fondo General	100 - Tesoro Nacional	90,728,612
02- Niños y niñas reciben servicio de educación del 2do. ciclo nivel inicial				**2,955,981,396**
00- N/A				**2,955,981,396**
0002- Servicios de Educación del 2do Ciclo Nivel Inicial para Niños y Niñas	10 - Fondo General	0100 - Fondo General	100 - Tesoro Nacional	2,955,981,396
24- Alfabetización de estudiantes del primer ciclo del nivel primario				**1,743,821,158**
01- Acciones Comunes P24				**300,092,277**
00- N/A				**300,092,277**
0001- Gestión y Coordinación de los Servicios	10 - Fondo General	0100 - Fondo General	100 - Tesoro Nacional	300,092,277
02- Niños y niñas del primer ciclo de primaria reciben entrenamiento en comprensión lectora y escritura				**559,540,613**
00- N/A				**559,540,613**
0001- Servicios de Capacitación en Aplicación de Secuencias en Comprensión Lectora y Escritura	10 - Fondo General	0100 - Fondo General	100 - Tesoro Nacional	559,540,613
03- Niños y niñas del primer ciclo de primaria reciben entrenamiento en matemáticas				**434,234,996**
00- N/A				**434,234,996**
0001- Servicios de Capacitación Estratégica para el Desarrollo de Secuencias Didácticas, Tutorías, Acompañamiento y Supervisión	10 - Fondo General	0100 - Fondo General	100 - Tesoro Nacional	434,234,996
04- Docentes reciben programas de formación continua en alfabetización inicial				**449,953,272**
00- N/A				**449,953,272**
0001- Fortalecimiento de Las Capacidades de los Docentes en Las Áreas de Lengua Española y Matemática	10 - Fondo General	0100 - Fondo General	100 - Tesoro Nacional	449,953,272
46- Salud escolar				**611,156,400**
00- Acciones que no generan producción P46				**102,753,050**
00- N/A				**102,753,050**
0001- Coordinación Interinstitucional para la Atención de Salud a Estudiantes	10 - Fondo General	0100 - Fondo General	100 - Tesoro Nacional	102,753,050
02- Comunidad educativa y asociados intervenidos nutricionalmente				**76,741,450**
00- N/A				**76,741,450**
0001- Estudiantes Beneficiarios del Programa de Alimentación Escolar (Pae) Orientados en Educación Alimentaria y Nutricional	10 - Fondo General	0100 - Fondo General	100 - Tesoro Nacional	48,726,474
0002- Proveedores de Alimentos y Asociados del Programa de Alimentación Escolar (Pae) Orientados Sobre Gestión Adecuada del Servicio de Alimentación en Todas Sus Fases	10 - Fondo General	0100 - Fondo General	100 - Tesoro Nacional	28,014,976

0206 - MINISTERIO DE EDUCACIÓN

Distribución Institución Según Estructura Programática, Fuentes de Financiamiento y Organismo Financiador
Ley de Presupuesto 2026
Valores RD$

CAPÍTULO - SUBCAPÍTULO - ESTRUCTURA PROGRAMÁTICA	FUENTE DE FINANCIAMIENTO	FUENTE ESPECÍFICA	ORGANISMO FINANCIADOR	TOTAL
0206- MINISTERIO DE EDUCACIÓN				**332,030,596,342**
01- MINISTERIO DE EDUCACION				**332,030,596,342**
46- Salud escolar				**611,156,400**
03- Estudiantes con diagnóstico de déficit auditivo y/o visual reciben dispositivos				**431,661,900**
00- N/A				**431,661,900**
0001- Entrega y Adaptación de Dispositivos a Estudiantes con Diagnóstico de Déficit Auditivo	10 - Fondo General	0100 - Fondo General	100 - Tesoro Nacional	188,521,324
0002- Entrega y Adaptación de Dispositivos a Estudiantes con Diagnóstico de Déficit de Agudeza Visual	10 - Fondo General	0100 - Fondo General	100 - Tesoro Nacional	243,140,576
98- Administración de contribuciones especiales				**3,259,717,610**
00- Acciones que no generan producción P98				**3,259,717,610**
00- N/A				**3,259,717,610**
0000- N/A	10 - Fondo General	0100 - Fondo General	100 - Tesoro Nacional	3,259,717,610
99- Administración de activos, pasivos y transferencias				**12,027,715,656**
00- Acciones que no generan produccion P99				**12,027,715,656**
00- N/A				**12,027,715,656**
0000- N/A	10 - Fondo General	0100 - Fondo General	100 - Tesoro Nacional	12,027,715,656
TOTAL GENERAL				**332,030,596,342**

Fuente : Sistema de Información de la Gestión Financiera (SIGEF)

0207

CAPÍTULO
MINISTERIO DE SALUD PÚBLICA Y ASISTENCIA SOCIAL

MINISTERIO DE SALUD PÚBLICA Y ASISTENCIA SOCIAL

Misión

Somos la institución rectora del Sistema Nacional de Salud, responsable de formular, regular e implementar políticas públicas que garanticen el acceso universal, equitativo y de calidad a los servicios de salud, promoviendo el bienestar integral de la población dominicana mediante la provisión de servicios de salud colectiva y el desarrollo de acciones intersectoriales que integren la salud como prioridad en todas las políticas públicas.

Visión

Ser la institución referente y garante del pleno ejercicio del derecho a la salud, que impulsa un sistema de salud inclusivo, equitativo, sostenible y de calidad, centrado en las personas, las familias y las comunidades, con una orientación plena hacia la garantía del bienestar integral.

Estructura Macro del Ministerio de Salud Pública y Asistencia Social

Resol. RAM-.000068 de fecha 17 de diciembre de 2021, refrendada por el MAP.

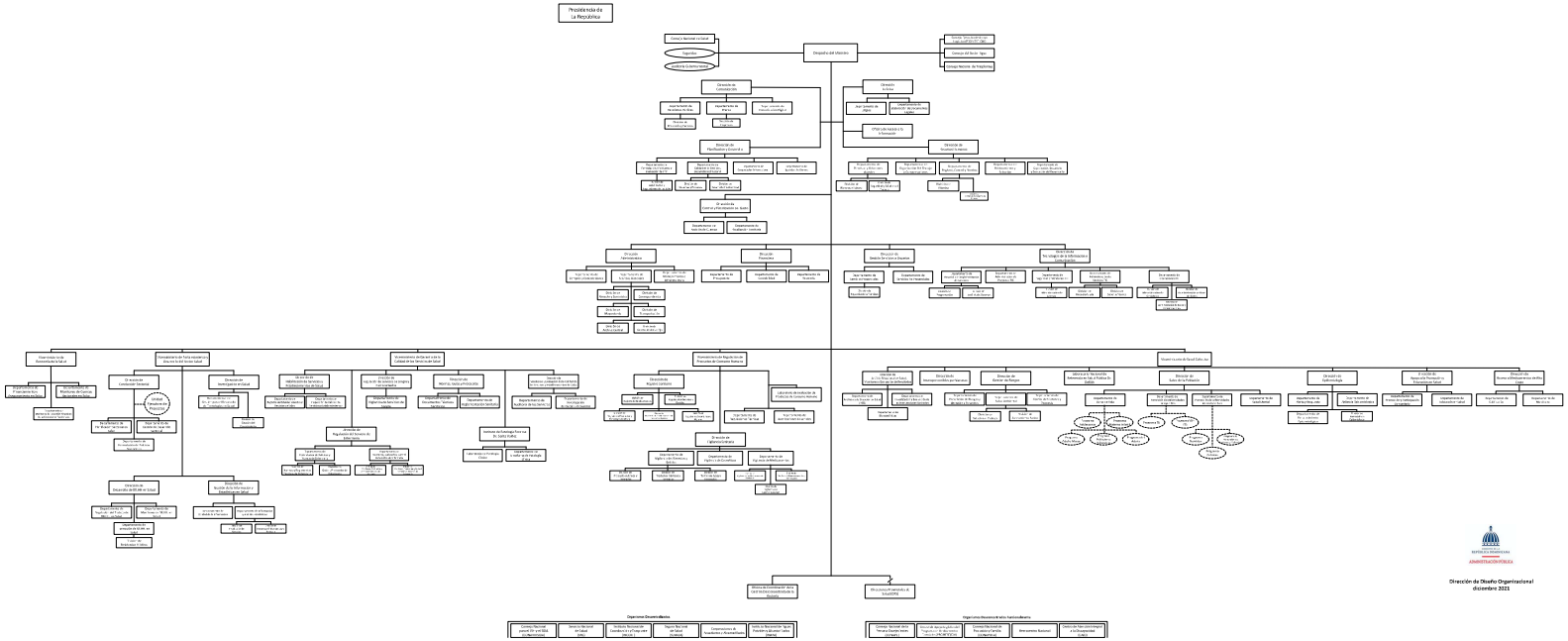
Presidencia de la República
Consejo Nacional de Salud
Despacho del Ministro
Consejo Nacional de Salud Pública y Asistencia Social
Consejo de Salud Sur
Consejo Nacional de Hospitales
Dirección de Comunicación
Dirección de Auditoría
Dirección de Planificación y Control de Inversión
Dirección de Recursos Humanos
Dirección de Asuntos Jurídicos
Dirección de Informática
Dirección Financiera
Dirección de Servicios de Salud Ambiental
Dirección de Vigilancia de Enfermedades y Promoción de la Salud
Dirección de Servicios de Salud Sur
Dirección de Servicios de Salud Metropolitana
Dirección de Servicios de Salud Oriente
Dirección de Servicios de Salud Occidente
Dirección de Hospitales
Dirección de Farmacias
Dirección de Laboratorios
Dirección de Investigación en Salud
Dirección de Gestión Administrativa y Financiera de Salud
Dirección de Gestión Administrativa y Financiera de Hospitales
Dirección de Gestión Administrativa y Financiera de Laboratorios
Dirección de Gestión Administrativa y Financiera de Farmacias
Dirección de Gestión Administrativa y Financiera de Investigación en Salud
Dirección de Gestión Administrativa y Financiera de Servicios de Salud
Dirección de Gestión Administrativa y Financiera de Servicios de Salud Ambiental
Dirección de Gestión Administrativa y Financiera de Vigilancia de Enfermedades y Promoción de la Salud
Dirección de Gestión Administrativa y Financiera de Servicios de Salud Sur
Dirección de Gestión Administrativa y Financiera de Servicios de Salud Metropolitana
Dirección de Gestión Administrativa y Financiera de Servicios de Salud Oriente
Dirección de Gestión Administrativa y Financiera de Servicios de Salud Occidente
Dirección de Gestión Administrativa y Financiera de Hospitales
Dirección de Gestión Administrativa y Financiera de Farmacias
Dirección de Gestión Administrativa y Financiera de Laboratorios
Dirección de Gestión Administrativa y Financiera de Investigación en Salud
Dirección de Gestión Administrativa y Financiera de Servicios de Salud Ambiental
Dirección de Gestión Administrativa y Financiera de Vigilancia de Enfermedades y Promoción de la Salud
Dirección de Gestión Administrativa y Financiera de Servicios de Salud Sur
Dirección de Gestión Administrativa y Financiera de Servicios de Salud Metropolitana
Dirección de Gestión Administrativa y Financiera de Servicios de Salud Occidente
Dirección de Gestión Administrativa y Financiera de Hospitales
Dirección de Gestión Administrativa y Financiera de Farmacias
Dirección de Gestión Administrativa y Financiera de Laboratorios
Dirección de Gestión Administrativa y Financiera de Investigación en Salud
Dirección de Gestión Administrativa y Financiera de Servicios de Salud Ambiental
Dirección de Gestión Administrativa y Financiera de Vigilancia de Enfermedades y Promoción de la Salud
Dirección de Gestión Administrativa y Financiera de Servicios de Salud Sur
Dirección de Gestión Administrativa y Financiera de Servicios de Salud Metropolitana
Dirección de Gestión Administrativa y Financiera de Servicios de Salud Oriente

0207 - MINISTERIO DE SALUD PÚBLICA Y ASISTENCIA SOCIAL

Distribución Institución Según Estructura Programática, Fuentes de Financiamiento y Organismo Financiador

Ley de Presupuesto 2026

Valores RD$

CAPÍTULO - SUBCAPÍTULO - ESTRUCTURA PROGRAMÁTICA	FUENTE DE FINANCIAMIENTO	FUENTE ESPECÍFICA	ORGANISMO FINANCIADOR	TOTAL
0207- MINISTERIO DE SALUD PÚBLICA Y ASISTENCIA SOCIAL				**180,686,724,982**
01- MINISTERIO DE SALUD PUBLICA Y ASISTENCIA SOCIAL				**180,686,724,982**
01- Actividades Centrales				**7,768,703,063**
00- Acciones que no generan producción				**7,768,703,063**
00- N/A				**7,768,703,063**
0001- Gestión y Coordinación Superior	10 - Fondo General	0100 - Fondo General	100 - Tesoro Nacional	51,371,037
0002- Desarrollo y Administración de los Recursos Humanos	10 - Fondo General	0100 - Fondo General	100 - Tesoro Nacional	128,485,217
0003- Gestión Administrativa y Financiera	10 - Fondo General	0100 - Fondo General	100 - Tesoro Nacional	7,150,846,774
0003- Gestión Administrativa y Financiera	20 - Fondos con Destino Específico	2089 - Recursos de Captacion Directa del Ministerio de Salud Publica (Direccion Financiera)	112 - Recaudaciones Directas de Las Instituciones	94,000,000
0003- Gestión Administrativa y Financiera	20 - Fondos con Destino Específico	2157 - Recursos de Captación Directa del Hemocentro Nacional del Mispas (Decreto No.216-20)	112 - Recaudaciones Directas de Las Instituciones	37,621,264
0005- Rehabilitación y Mantenimiento de Infraestructura y Equipos	10 - Fondo General	0100 - Fondo General	100 - Tesoro Nacional	120,000,000
0006- Transversalización de Género en Planes y Políticas de Salud	10 - Fondo General	0100 - Fondo General	100 - Tesoro Nacional	6,700,000
0010- Control y Seguimiento Institucional	10 - Fondo General	0100 - Fondo General	100 - Tesoro Nacional	1,500,000
0015- Gestión de la Comunicación Institucional	10 - Fondo General	0100 - Fondo General	100 - Tesoro Nacional	111,146,017
0016- Desarrollo de la Tecnología y Comunicaciones	10 - Fondo General	0100 - Fondo General	100 - Tesoro Nacional	40,504,354
0017- Planificación y Desarrollo Institucional Orientados a Resultados	10 - Fondo General	0100 - Fondo General	100 - Tesoro Nacional	24,824,400
0019- Acompañamiento a Dps/Das en el Ejercicio de la Rectoría Local	10 - Fondo General	0100 - Fondo General	100 - Tesoro Nacional	1,704,000
18- Provisión de medicamentos, insumos sanitarios y reactivos de laboratorio				**9,054,344,255**
01- Acciones comunes P18				**1,965,532,487**
00- N/A				**1,965,532,487**
0001- Dirección y Coordinación	10 - Fondo General	0100 - Fondo General	100 - Tesoro Nacional	1,965,532,487
02- Población vulnerable dispensada con medicamentos oportuno y bajo costo a través de las farmacias del pueblo				**1,694,399,298**
00- N/A				**1,694,399,298**
0001- Adquisición de Medicamentos para la Red de Farmacias del Pueblo	10 - Fondo General	0100 - Fondo General	100 - Tesoro Nacional	1,029,145,217
0001- Adquisición de Medicamentos para la Red de Farmacias del Pueblo	20 - Fondos con Destino Específico	2092 - Recursos de Captacion Directa del Programa Escenciales (Promese Cal)	112 - Recaudaciones Directas de Las Instituciones	318,000,000
0002- Fortalecimiento de la Red de Farmacias del Pueblo	10 - Fondo General	0100 - Fondo General	100 - Tesoro Nacional	24,850,000

0207 - MINISTERIO DE SALUD PÚBLICA Y ASISTENCIA SOCIAL

Distribución Institución Según Estructura Programática, Fuentes de Financiamiento y Organismo Financiador
Ley de Presupuesto 2026
Valores RD$

CAPÍTULO - SUBCAPÍTULO - ESTRUCTURA PROGRAMÁTICA	FUENTE DE FINANCIAMIENTO	FUENTE ESPECÍFICA	ORGANISMO FINANCIADOR	TOTAL
0207- MINISTERIO DE SALUD PÚBLICA Y ASISTENCIA SOCIAL				**180,686,724,982**
01- MINISTERIO DE SALUD PUBLICA Y ASISTENCIA SOCIAL				**180,686,724,982**
18- Provisión de medicamentos, insumos sanitarios y reactivos de laboratorio				**9,054,344,255**
02- Población vulnerable dispensada con medicamentos oportuno y bajo costo a través de las farmacias del pueblo				**1,694,399,298**
00- N/A				**1,694,399,298**
0003- Fortalecimiento a la Estrategia Hearts Atreves de la Adquisición de Medicamentos para el Control de Hipertensión y Diabetes Atreves de la Red de Farmacias del Pueblo	10 - Fondo General	0100 - Fondo General	100 - Tesoro Nacional	322,404,081
03- Red pública de prestación de servicios de salud abastecido de medicamentos, insumos sanitarios y reactivos de laboratorio				**5,394,412,470**
00- N/A				**5,394,412,470**
0003- Sistema Público Nacional de Salud, Abastecido de Medicamentos, Insumos Médicos Sanitarios y Reactivos de Laboratorios	10 - Fondo General	0100 - Fondo General	100 - Tesoro Nacional	5,394,412,470
23- Dirección y coordinación del Sistema Nacional de Salud				**636,498,137**
01- Acciones comunes P23				**615,459,637**
00- N/A				**299,909,637**
0001- Dirección y Coordinación	10 - Fondo General	0100 - Fondo General	100 - Tesoro Nacional	5,000,000
0006- Demandas Territoriales con Respuestas Adecuadas y Oportunas a Través de Las Dps/Das	10 - Fondo General	0100 - Fondo General	100 - Tesoro Nacional	262,509,637
0007- Monitoreo de Las Instituciones de Formación de Recursos Humanos en Salud	10 - Fondo General	0100 - Fondo General	100 - Tesoro Nacional	8,858,000
0008- Implementación Módulos del Sistema de Información de Recursos Humanos en Salud	10 - Fondo General	0100 - Fondo General	100 - Tesoro Nacional	6,542,000
0009- Módulos del Sistema Nacional de Información en Salud Funcionando o Desarrollado	10 - Fondo General	0100 - Fondo General	100 - Tesoro Nacional	6,000,000
0010- Disponibilidad de Estadísticas Vitales e Informaciones de Salud	10 - Fondo General	0100 - Fondo General	100 - Tesoro Nacional	6,000,000
0011- Generación de Encuestas, Estudios e Investigaciones en Salud Pública	10 - Fondo General	0100 - Fondo General	100 - Tesoro Nacional	5,000,000
01- Fortalecimiento del Sistema Nacional de Salud de la Republica Dominicana				**315,550,000**
0051- Construcción de Dps/Das, Almacenes y Adecuaciones de la Sede del Ministerio de Salud	60 - Credito Externo	0800 - Fondo para Credito Externo	354 - Banco Internacional de Reconstrucción y Fomento (Birf)	92,852,591
0052- Implementación de Tecnologias, Procesos u Otros Tipos de Asistencia	60 - Credito Externo	0800 - Fondo para Credito Externo	354 - Banco Internacional de Reconstrucción y Fomento (Birf)	43,589,153
0053- Adquisición de Equipos para Dpss/Das, Almacenes y e Intervenciones del Mispas	60 - Credito Externo	0800 - Fondo para Credito Externo	354 - Banco Internacional de Reconstrucción y Fomento (Birf)	61,847,474

0207 - MINISTERIO DE SALUD PÚBLICA Y ASISTENCIA SOCIAL

Distribución Institución Según Estructura Programática, Fuentes de Financiamiento y Organismo Financiador

Ley de Presupuesto 2026

Valores RD$

CAPÍTULO - SUBCAPÍTULO - ESTRUCTURA PROGRAMÁTICA	FUENTE DE FINANCIAMIENTO	FUENTE ESPECÍFICA	ORGANISMO FINANCIADOR	TOTAL
0207- MINISTERIO DE SALUD PÚBLICA Y ASISTENCIA SOCIAL				**180,686,724,982**
01- MINISTERIO DE SALUD PUBLICA Y ASISTENCIA SOCIAL				**180,686,724,982**
23- Dirección y coordinación del Sistema Nacional de Salud				**636,498,137**
01- Acciones comunes P23				**615,459,637**
01- Fortalecimiento del Sistema Nacional de Salud de la Republica Dominicana				**315,550,000**
0054- Estudios y Asesorías para Áreas del Mispas	60 - Credito Externo	0800 - Fondo para Credito Externo	354 - Banco Internacional de Reconstrucción y Fomento (Birf)	61,540,731
0055- Eventos con Mispas y Dependencias y Sns	60 - Credito Externo	0800 - Fondo para Credito Externo	354 - Banco Internacional de Reconstrucción y Fomento (Birf)	9,723,004
0056- Adquisición de Vehículos	60 - Credito Externo	0800 - Fondo para Credito Externo	354 - Banco Internacional de Reconstrucción y Fomento (Birf)	13,233,634
0057- Instalación de Redes, Software, Hardware, Licencias y Plataformas Tecnológicas	60 - Credito Externo	0800 - Fondo para Credito Externo	354 - Banco Internacional de Reconstrucción y Fomento (Birf)	26,152,434
0058- Adquisición de Inmuebles	60 - Credito Externo	0800 - Fondo para Credito Externo	354 - Banco Internacional de Reconstrucción y Fomento (Birf)	6,610,979
05- Instituciones del sector salud y otras entidades vinculadas implementan estrategias y acuerdos que facilitan a la población el derecho a la salud				**21,038,500**
00- N/A				**21,038,500**
0001- Instituciones Intra e Intersectoriales Implementan Acciones Coordinadas	10 - Fondo General	0100 - Fondo General	100 - Tesoro Nacional	12,000,000
0002- Desarrollo de Intervenciones en Salud, con Enfoque de Género	10 - Fondo General	0100 - Fondo General	100 - Tesoro Nacional	4,038,500
0003- Coordinar la Incorporación de la Transversalización del Enfoque de Género en el Sector Salud	10 - Fondo General	0100 - Fondo General	100 - Tesoro Nacional	4,000,000
0007- Difundir Reportes Estadísticos Periódicos con Relación a la Atención en Salud de Las Violencias de Género	70 - Donacion Externa	7328 - Fortalecimiento de la Respuesta del Sistema N. de Salud a Mujeres, Ninas y Adolescentes Victimas de Genero en la Rep.D	206 - Agencia Española de Cooperación Internacional y Desarrollo (Aecid)	1,000,000
24- Regulación sanitaria				**810,702,802**
01- Acciones comunes P24				**6,500,000**
00- N/A				**6,500,000**
0001- Dirección y Coordinación	10 - Fondo General	0100 - Fondo General	100 - Tesoro Nacional	5,500,000
0002- Monitoreo de Profesionales de la Salud Capacitados Según Lineamientos	10 - Fondo General	0100 - Fondo General	100 - Tesoro Nacional	1,000,000

0207 - MINISTERIO DE SALUD PÚBLICA Y ASISTENCIA SOCIAL

Distribución Institución Según Estructura Programática, Fuentes de Financiamiento y Organismo Financiador
Ley de Presupuesto 2026
Valores RD$

CAPÍTULO - SUBCAPÍTULO - ESTRUCTURA PROGRAMÁTICA	FUENTE DE FINANCIAMIENTO	FUENTE ESPECÍFICA	ORGANISMO FINANCIADOR	TOTAL
0207- MINISTERIO DE SALUD PÚBLICA Y ASISTENCIA SOCIAL				**180,686,724,982**
01- MINISTERIO DE SALUD PUBLICA Y ASISTENCIA SOCIAL				**180,686,724,982**
24- Regulación sanitaria				**810,702,802**
03- Establecimientos habilitados según estándares de calidad para la prestación de servicios				**5,000,000**
00- N/A				**5,000,000**
0003- Evaluación de Servicios y Establecimientos de Salud Según Estándares de Calidad en el Territorio Nacional	10 - Fondo General	0100 - Fondo General	100 - Tesoro Nacional	5,000,000
06- Instituciones y establecimientos comerciales de medicamentos, alimentos, cosméticos, higiene del hogar y personal, productos sanitarios y dispositivos médicos son gestionados para garantizar el control sanitario				**795,954,802**
00- N/A				**795,954,802**
0001- Dirección y Coordinación	10 - Fondo General	0100 - Fondo General	100 - Tesoro Nacional	78,826,165
0001- Dirección y Coordinación	20 - Fondos con Destino Específico	2122 - Recursos de Captación Directa de Digemaps del Ministerio de Salud Pública (Decreto 82-15)	112 - Recaudaciones Directas de Las Instituciones	319,683,509
0002- Control y Monitoreo de los Riesgos y Buenas Practicas de Manufactura y Almacenamiento de Medicamento, Cosméticos, Alimentos Productos Sanitarios y de Higiene.	10 - Fondo General	0100 - Fondo General	100 - Tesoro Nacional	139,862,694
0002- Control y Monitoreo de los Riesgos y Buenas Practicas de Manufactura y Almacenamiento de Medicamento, Cosméticos, Alimentos Productos Sanitarios y de Higiene.	20 - Fondos con Destino Específico	2122 - Recursos de Captación Directa de Digemaps del Ministerio de Salud Pública (Decreto 82-15)	112 - Recaudaciones Directas de Las Instituciones	14,499,390
0003- Implementadas Las Reglamentaciones Sanitarias y Documentos Técnicos Que Garanticen el Monitoreo y Evaluacion de los Productos de Consumo Humano y Su Publicidad, Conforme al Marco Legal.	10 - Fondo General	0100 - Fondo General	100 - Tesoro Nacional	39,398,726
0003- Implementadas Las Reglamentaciones Sanitarias y Documentos Técnicos Que Garanticen el Monitoreo y Evaluacion de los Productos de Consumo Humano y Su Publicidad, Conforme al Marco Legal.	20 - Fondos con Destino Específico	2122 - Recursos de Captación Directa de Digemaps del Ministerio de Salud Pública (Decreto 82-15)	112 - Recaudaciones Directas de Las Instituciones	11,227,600
0004- Desarrollada la Capacidad de Respuesta para el Procesamiento de Las Muestras del Laboratorio de Evaluación de Productos de Consumo Humano	10 - Fondo General	0100 - Fondo General	100 - Tesoro Nacional	45,902,988
0004- Desarrollada la Capacidad de Respuesta para el Procesamiento de Las Muestras del Laboratorio de Evaluación de Productos de Consumo Humano	20 - Fondos con Destino Específico	2122 - Recursos de Captación Directa de Digemaps del Ministerio de Salud Pública (Decreto 82-15)	112 - Recaudaciones Directas de Las Instituciones	106,232,925
0006- Realizada la Supervisión e Inspección de Origen de Establecimiento Nacional e Internacionales para Las Exportaciones e Importaciones de Productos Cárnicos y Lácteos	10 - Fondo General	0100 - Fondo General	100 - Tesoro Nacional	30,764,229

0207 - MINISTERIO DE SALUD PÚBLICA Y ASISTENCIA SOCIAL

Distribución Institución Según Estructura Programática, Fuentes de Financiamiento y Organismo Financiador
Ley de Presupuesto 2026
Valores RD$

CAPÍTULO - SUBCAPÍTULO - ESTRUCTURA PROGRAMÁTICA	FUENTE DE FINANCIAMIENTO	FUENTE ESPECÍFICA	ORGANISMO FINANCIADOR	TOTAL
0207- MINISTERIO DE SALUD PÚBLICA Y ASISTENCIA SOCIAL				**180,686,724,982**
01- MINISTERIO DE SALUD PUBLICA Y ASISTENCIA SOCIAL				**180,686,724,982**
24- Regulación sanitaria				**810,702,802**
06- Instituciones y establecimientos comerciales de medicamentos, alimentos, cosméticos, higiene del hogar y personal, productos sanitarios y dispositivos médicos son gestionados para garantizar el control sanitario				**795,954,802**
00- N/A				**795,954,802**
0006- Realizada la Supervisión e Inspección de Origen de Establecimiento Nacional e Internacionales para Las Exportaciones e Importaciones de Productos Cárnicos y Lácteos	20 - Fondos con Destino Específico	2122 - Recursos de Captación Directa de Digemaps del Ministerio de Salud Pública (Decreto 82-15)	112 - Recaudaciones Directas de Las Instituciones	9,556,576
08- Prestadores de servicios de salud disponen e implementan estándares, normas, guías y protocolos				**3,248,000**
00- N/A				**3,248,000**
0001- Elaboración de Normativas, Reglamentos, Estándares, Guías y Protocolos	10 - Fondo General	0100 - Fondo General	100 - Tesoro Nacional	1,748,000
0002- Monitoreo de los Establecimientos de Salud Según Lineamientos Establecidos	10 - Fondo General	0100 - Fondo General	100 - Tesoro Nacional	750,000
0003- Monitoreo de los Servicios de Salud Según Lineamientos Establecidos	10 - Fondo General	0100 - Fondo General	100 - Tesoro Nacional	750,000
25- Gestión y provisión de salud colectiva				**10,085,145,324**
01- Acciones comunes P25				**162,093,660**
00- N/A				**141,075,660**
0001- Dirección y Coordinación	10 - Fondo General	0100 - Fondo General	100 - Tesoro Nacional	31,660,450
0001- Dirección y Coordinación	70 - Donacion Externa	7344 - Proyecto Reforzamiento de los Sistemas de Salud y Proteccion Social en la Republica Dominicana	212 - Agencia Francesa para el Desarrollo	25,280,000
0002- Financiara la Generacion de Evidencia e Informacion Que Apoyen la Formulacion de Politicas, Planes y Estrategias para Disminuir la Incidencia de Las Ecnt	60 - Credito Externo	6189 - Fortalecimiento del Sistema de Salud para la Prevención y Gestión de Las Ecnt: Diabetes y Enfermedades Cardiovasculares.	300 - Banco Interamericano de Desarrollo (Bid)	50,536,361
0003- Financiara el Fortalecimiento de Las Competencias Tecnicas del Recurso Hiumano en Salud, Es Especial de Las Dpss	60 - Credito Externo	6189 - Fortalecimiento del Sistema de Salud para la Prevención y Gestión de Las Ecnt: Diabetes y Enfermedades Cardiovasculares.	300 - Banco Interamericano de Desarrollo (Bid)	4,307,875
0004- Financiara la Promocion de Estilos de Vida Saludables a Traves de Estrategias Comunicacionales de Alcance Masivo	60 - Credito Externo	6189 - Fortalecimiento del Sistema de Salud para la Prevención y Gestión de Las Ecnt: Diabetes y Enfermedades Cardiovasculares.	300 - Banco Interamericano de Desarrollo (Bid)	1,184,917

0207 - MINISTERIO DE SALUD PÚBLICA Y ASISTENCIA SOCIAL

Distribución Institución Según Estructura Programática, Fuentes de Financiamiento y Organismo Financiador
Ley de Presupuesto 2026
Valores RD$

CAPÍTULO - SUBCAPÍTULO - ESTRUCTURA PROGRAMÁTICA	FUENTE DE FINANCIAMIENTO	FUENTE ESPECÍFICA	ORGANISMO FINANCIADOR	TOTAL
0207- MINISTERIO DE SALUD PÚBLICA Y ASISTENCIA SOCIAL				**180,686,724,982**
01- MINISTERIO DE SALUD PUBLICA Y ASISTENCIA SOCIAL				**180,686,724,982**
25- Gestión y provisión de salud colectiva				**10,085,145,324**
01- Acciones comunes P25				**162,093,660**
00- N/A				**141,075,660**
0005- el Componente Financiara la Administracion del Proyecto, Su Operatividad, Las Auditorias, el Seguimiento y la Evaluacion de los Resultados en Correspondencia con los Compromisos Asumidos en el Contrato de Prestamo.	60 - Credito Externo	6189 - Fortalecimiento del Sistema de Salud para la Prevención y Gestión de Las Ecnt: Diabetes y Enfermedades Cardiovasculares.	300 - Banco Interamericano de Desarrollo (Bid)	28,106,057
01- Construcción del Laboratorio Regional de Salud Pública en Azua de Compostela				**21,018,000**
0051- Construcción del Laboratorio Regional de Salud Pública en Azua de Compostela	70 - Donacion Externa	0900 - Fondo para Donaciones Externas	212 - Agencia Francesa para el Desarrollo	5,650,000
0052- Supervisión de Avances Construcción Laboratorio Regional de Salud Pública en Azua de Compostela	70 - Donacion Externa	0900 - Fondo para Donaciones Externas	212 - Agencia Francesa para el Desarrollo	565,000
0054- Equipamiento del Laboratorio Regional de Salud Pública en Azua de Compostela	70 - Donacion Externa	0900 - Fondo para Donaciones Externas	212 - Agencia Francesa para el Desarrollo	11,752,000
0055- Ampliación de Las Áreas del Laboratorio Nacional de Salud Pública Arturo Defilló	70 - Donacion Externa	0900 - Fondo para Donaciones Externas	212 - Agencia Francesa para el Desarrollo	3,051,000
03- Establecimientos cuentan con insumos y medicamentos para atender a las necesidades de protección a la salud				**214,207,978**
00- N/A				**214,207,978**
0001- Aseguramiento de la Disponibilidad de Métodos de Planificación Familiar en Establecimientos Según Normativas	10 - Fondo General	0100 - Fondo General	100 - Tesoro Nacional	89,000,000
0004- Aseguramiento de la Producción de Unidades de Hemo Componentes Según Normativas	20 - Fondos con Destino Específico	2157 - Recursos de Captación Directa del Hemocentro Nacional del Mispas (Decreto No.216-20)	112 - Recaudaciones Directas de Las Instituciones	60,000,000
0005- Aseguramiento de la Disponibilidad de Medicamentos, Insumos y Reactivos Médicos para Sanguíneos de Manera Oportuna Según Normativa	10 - Fondo General	0100 - Fondo General	100 - Tesoro Nacional	65,207,978
04- Unidades de vacunación disponen de biológicos e insumos para la vacunación, acorde a las directrices, esquema y prioridades en salud pública				**1,320,120,759**
00- N/A				**1,320,120,759**
0001- Monitoreo de la Cobertura Según Esquema a la Población Vacunada	10 - Fondo General	0100 - Fondo General	100 - Tesoro Nacional	432,920,530
0002- Monitoreo de la Calidad de los Biológicos	10 - Fondo General	0100 - Fondo General	100 - Tesoro Nacional	2,871,948
0003- Vigilancia Epidemiológica y Administración de Biológicos a Población Viajera	10 - Fondo General	0100 - Fondo General	100 - Tesoro Nacional	909,317
0004- Aseguramiento de la Disponibilidad de Biológicos	10 - Fondo General	0100 - Fondo General	100 - Tesoro Nacional	883,418,964

0207 - MINISTERIO DE SALUD PÚBLICA Y ASISTENCIA SOCIAL

Distribución Institución Según Estructura Programática, Fuentes de Financiamiento y Organismo Financiador
Ley de Presupuesto 2026
Valores RD$

CAPÍTULO - SUBCAPÍTULO - ESTRUCTURA PROGRAMÁTICA	FUENTE DE FINANCIAMIENTO	FUENTE ESPECÍFICA	ORGANISMO FINANCIADOR	TOTAL
0207- MINISTERIO DE SALUD PÚBLICA Y ASISTENCIA SOCIAL				**180,686,724,982**
01- MINISTERIO DE SALUD PUBLICA Y ASISTENCIA SOCIAL				**180,686,724,982**
25- Gestión y provisión de salud colectiva				**10,085,145,324**
10- Población recibe medicamentos de alto costo a través de las farmacias con enfoque de equidad				**7,542,800,000**
00- N/A				**7,542,800,000**
0001- Gestión de Solicitudes de Medicamentos de Alto Costo	10 - Fondo General	0100 - Fondo General	100 - Tesoro Nacional	3,000,000
0001- Gestión de Solicitudes de Medicamentos de Alto Costo	20 - Fondos con Destino Específico	2089 - Recursos de Captacion Directa del Ministerio de Salud Publica (Direccion Financiera)	112 - Recaudaciones Directas de Las Instituciones	145,000,000
0002- Distribución y Dispensación de Medicamentos de Alto Costo	10 - Fondo General	0100 - Fondo General	100 - Tesoro Nacional	97,000,000
0003- Adquisición de Medicamentos de Alto Costo	10 - Fondo General	0100 - Fondo General	100 - Tesoro Nacional	7,297,800,000
11- Población recibe alertas oportunas de riesgos y eventos epidemiológicos				**127,801,450**
00- N/A				**127,801,450**
0001- Establecimientos de Salud Notificando al Sinave	10 - Fondo General	0100 - Fondo General	100 - Tesoro Nacional	6,000,000
0002- Desarrollo de la Capacidad de Respuesta a los Procesos en Salud Pública del Laboratorio Nacional Dr. Defilló, a la Demanda de la Población	10 - Fondo General	0100 - Fondo General	100 - Tesoro Nacional	13,919,685
0002- Desarrollo de la Capacidad de Respuesta a los Procesos en Salud Pública del Laboratorio Nacional Dr. Defilló, a la Demanda de la Población	20 - Fondos con Destino Específico	2089 - Recursos de Captacion Directa del Ministerio de Salud Publica (Direccion Financiera)	112 - Recaudaciones Directas de Las Instituciones	30,000,000
0003- Desarrollo de la Capacidad de Respuesta a los Procesos en Salud Pública del Institución de Patología Forense, a la Demanda de la Población	10 - Fondo General	0100 - Fondo General	100 - Tesoro Nacional	11,688,452
0004- Aseguramiento de la Disponibilidad de Insumos Médicos y Reactivos de Laboratorio para el Lab. Nacional Dr. Defilló	10 - Fondo General	0100 - Fondo General	100 - Tesoro Nacional	66,193,313
12- Población recibe respuesta coordinadas para la prevención de riesgos sanitarios, emergencias y eventos de salud				**657,992,139**
00- N/A				**657,992,139**
0001- Vigilancia Sanitaria en el Territorio para la Protección Contra los Riesgos para la Salud	10 - Fondo General	0100 - Fondo General	100 - Tesoro Nacional	7,181,760
0002- Evaluación de Riesgos Sanitarios Relacionados con el Entorno	10 - Fondo General	0100 - Fondo General	100 - Tesoro Nacional	4,858,784
0003- Vigilancia de Puertos, Aeropuertos y Puestos Fronterizos con Riesgos para la Salud	10 - Fondo General	0100 - Fondo General	100 - Tesoro Nacional	9,023,456
0004- Aseguramiento de Medicamentos e Insumos Médicos para la Protección Contra los Riesgos de Salud en la Población	10 - Fondo General	0100 - Fondo General	100 - Tesoro Nacional	1,584,183
0005- Implementación de Estrategia Integral de Prevención y Control de Las Arbovirosis y Zoonosis en los Hogares	10 - Fondo General	0100 - Fondo General	100 - Tesoro Nacional	581,639,425

0207 - MINISTERIO DE SALUD PÚBLICA Y ASISTENCIA SOCIAL

Distribución Institución Según Estructura Programática, Fuentes de Financiamiento y Organismo Financiador
Ley de Presupuesto 2026
Valores RD$

CAPÍTULO - SUBCAPÍTULO - ESTRUCTURA PROGRAMÁTICA	FUENTE DE FINANCIAMIENTO	FUENTE ESPECÍFICA	ORGANISMO FINANCIADOR	TOTAL
0207- MINISTERIO DE SALUD PÚBLICA Y ASISTENCIA SOCIAL				**180,686,724,982**
01- MINISTERIO DE SALUD PUBLICA Y ASISTENCIA SOCIAL				**180,686,724,982**
25- Gestión y provisión de salud colectiva				**10,085,145,324**
12- Población recibe respuesta coordinadas para la prevención de riesgos sanitarios, emergencias y eventos de salud				**657,992,139**
00- N/A				**657,992,139**
0006- Aseguramiento de la Disponibilidad de Medicamentos, Reactivos e Insumos Médicos para la Prevención y Control de Las Arbovirosis y Zoonosis en los Hogares	10 - Fondo General	0100 - Fondo General	100 - Tesoro Nacional	53,604,531
0007- Desarrollo de la Capacidad de Respuesta del Instituto Dominicano de Toxicología (Intoxdom)	10 - Fondo General	0100 - Fondo General	100 - Tesoro Nacional	100,000
13- Población recibe servicios de educación y promoción de la salud en el marco de la estrategia de atención primaria				**11,856,000**
00- N/A				**11,856,000**
0001- Implementación de Iniciativas Territoriales de Promoción Acorde a Las Políticas y Planes Nacionales	10 - Fondo General	0100 - Fondo General	100 - Tesoro Nacional	6,877,000
0002- Desarrollo de Jornadas de Educación y Promoción de Salud	10 - Fondo General	0100 - Fondo General	100 - Tesoro Nacional	4,979,000
14- Población recibe servicios seleccionados de salud colectiva				**48,273,338**
00- N/A				**48,273,338**
0001- Intervenciones Implementadas para Prevención de Enfermedades y Eventos Priorizados	10 - Fondo General	0100 - Fondo General	100 - Tesoro Nacional	18,007,570
0002- Intervenciones en Espacios Laborales para Acciones de Promoción en Salud para el Bienestar	10 - Fondo General	0100 - Fondo General	100 - Tesoro Nacional	3,000,000
0003- Intervenciones para la Protección, Cuidado y Albergue de Pacientes con Enfermedades Mentales	10 - Fondo General	0100 - Fondo General	100 - Tesoro Nacional	27,265,768
41- Prevención y atención de la tuberculosis				**135,536,158**
09- Población general cuenta con acceso a paquete de servicios de salud para la prevención y control de la tuberculosis de acuerdo con la normativa vigente				**135,536,158**
00- N/A				**135,536,158**
0001- Prevención y Control de Tuberculosis	10 - Fondo General	0100 - Fondo General	100 - Tesoro Nacional	117,766,158
0002- Monitoreo, Supervisión y Evaluación de Las Acciones de Prevención y Control	10 - Fondo General	0100 - Fondo General	100 - Tesoro Nacional	1,336,000
0003- Documentos Normativos y Reglamentación	10 - Fondo General	0100 - Fondo General	100 - Tesoro Nacional	6,325,000
0004- Promoción, Prevención, Búsqueda Activa de Casos Presuntivos e Identificación de Contactos	10 - Fondo General	0100 - Fondo General	100 - Tesoro Nacional	10,109,000
42- Prevención, diagnóstico y tratamiento VIH/SIDA				**1,981,392,788**
05- Sistema de salud recibe los beneficios del monitoreo y evaluación de los procesos de prevención del VIH y SIDA				**852,336,022**
00- N/A				**852,336,022**
0001- Dirección y Coordinación	10 - Fondo General	0100 - Fondo General	100 - Tesoro Nacional	266,806,826

0207 - MINISTERIO DE SALUD PÚBLICA Y ASISTENCIA SOCIAL

Distribución Institución Según Estructura Programática, Fuentes de Financiamiento y Organismo Financiador

Ley de Presupuesto 2026

Valores RD$

CAPÍTULO - SUBCAPÍTULO - ESTRUCTURA PROGRAMÁTICA	FUENTE DE FINANCIAMIENTO	FUENTE ESPECÍFICA	ORGANISMO FINANCIADOR	TOTAL
0207- MINISTERIO DE SALUD PÚBLICA Y ASISTENCIA SOCIAL				**180,686,724,982**
01- MINISTERIO DE SALUD PUBLICA Y ASISTENCIA SOCIAL				**180,686,724,982**
42- Prevención, diagnóstico y tratamiento VIH/SIDA				**1,981,392,788**
05- Sistema de salud recibe los beneficios del monitoreo y evaluación de los procesos de prevención del VIH y SIDA				**852,336,022**
00- N/A				**852,336,022**
0002- Supervisión y Evaluación de los Procesos de Prevención del Vih y Sida y Monitoreo de la Distribución de Arv	10 - Fondo General	0100 - Fondo General	100 - Tesoro Nacional	48,669,174
0005- (Campaña Publicitaria) Promover los Servicios de Atención a la Salud y Brindar Tratamiento a Las Personas Que Viven con Vih	10 - Fondo General	0100 - Fondo General	101 - Contrapartida	4,650,000
0005- (Campaña Publicitaria) Promover los Servicios de Atención a la Salud y Brindar Tratamiento a Las Personas Que Viven con Vih	70 - Donacion Externa	0684 - Gft Dmr-202-G01 -H-00 Respuesta Nacional al Sida	348 - Fondo Mundial de Lucha Contra el Sida, Tuberculosis y la Malaria	2,412,942
0006- (Fortalecimiento Institucional) Fortalecer los Programas de Prevención, Promoción y Educación Sobre Its y el Vih/Sida	10 - Fondo General	0100 - Fondo General	101 - Contrapartida	14,850,000
0006- (Fortalecimiento Institucional) Fortalecer los Programas de Prevención, Promoción y Educación Sobre Its y el Vih/Sida	70 - Donacion Externa	0684 - Gft Dmr-202-G01 -H-00 Respuesta Nacional al Sida	348 - Fondo Mundial de Lucha Contra el Sida, Tuberculosis y la Malaria	222,766,291
0006- (Fortalecimiento Institucional) Fortalecer los Programas de Prevención, Promoción y Educación Sobre Its y el Vih/Sida	70 - Donacion Externa	7358 - Fortalecimiento del Sistema de Salud y la Calidad de Atencion a Las Peronas con Diabetes e Hipertension	359 - Fundacion Mundial para la Diabetes (Wdf)	12,991,425
0007- Desarrollar la Capacidad de Ejecución Mediante la Asistencia Técnica y la Contratación de Consultorías para el Desarrollo de la Gestión de los Sub Beneficiarios y Diseñar y Elaborar los Protocolos por Niveles de Atención, y la Implementación de Mecan	10 - Fondo General	0100 - Fondo General	101 - Contrapartida	210,500,000
0007- Desarrollar la Capacidad de Ejecución Mediante la Asistencia Técnica y la Contratación de Consultorías para el Desarrollo de la Gestión de los Sub Beneficiarios y Diseñar y Elaborar los Protocolos por Niveles de Atención, y la Implementación de Mecan	70 - Donacion Externa	0684 - Gft Dmr-202-G01 -H-00 Respuesta Nacional al Sida	348 - Fondo Mundial de Lucha Contra el Sida, Tuberculosis y la Malaria	68,689,364
06- Población femenina en etapa reproductiva y en embarazo recibe Intervenciones para evitar la transmisión vertical/ del VIH Materno - Infantil				**35,363,795**
00- N/A				**35,363,795**
0001- Subvencionadas Las Líneas de Investigación en Vih y Estudios Cap	10 - Fondo General	0100 - Fondo General	100 - Tesoro Nacional	35,131,638
0002- Módulos de Información Sobre Vih Desarrollados en Base a Requerimientos	10 - Fondo General	0100 - Fondo General	100 - Tesoro Nacional	232,157
07- Personas que viven con VIH reciben servicios integrales en salud de acuerdo a la Guía de Adherencia.				**1,093,692,971**
00- N/A				**1,093,692,971**
0001- Monitoreo de la Accesibilidad a Servicios Integrales de Vih en la Comunidad	10 - Fondo General	0100 - Fondo General	100 - Tesoro Nacional	1,279,312

0207 - MINISTERIO DE SALUD PÚBLICA Y ASISTENCIA SOCIAL

Distribución Institución Según Estructura Programática, Fuentes de Financiamiento y Organismo Financiador
Ley de Presupuesto 2026
Valores RD$

CAPÍTULO - SUBCAPÍTULO - ESTRUCTURA PROGRAMÁTICA	FUENTE DE FINANCIAMIENTO	FUENTE ESPECÍFICA	ORGANISMO FINANCIADOR	TOTAL
0207- MINISTERIO DE SALUD PÚBLICA Y ASISTENCIA SOCIAL				**180,686,724,982**
01- MINISTERIO DE SALUD PUBLICA Y ASISTENCIA SOCIAL				**180,686,724,982**
42- Prevención, diagnóstico y tratamiento VIH/SIDA				**1,981,392,788**
07- Personas que viven con VIH reciben servicios integrales en salud de acuerdo a la Guía de Adherencia.				**1,093,692,971**
00- N/A				**1,093,692,971**
0002- Educación para la Adherencia a los Tratamientos, Estigma y Discriminación en Pvv	10 - Fondo General	0100 - Fondo General	100 - Tesoro Nacional	107,284,848
0003- Aseguramiento de la Disponibilidad de Antirretrovirales para Atender a Las Necesidades de Las Poblaciones Vulnerables	10 - Fondo General	0100 - Fondo General	100 - Tesoro Nacional	838,747,220
0004- Aseguramiento de la Disponibilidad de Medicamentos, Productos e Insumos para el Control del Vih	10 - Fondo General	0100 - Fondo General	100 - Tesoro Nacional	146,381,591
43- Detección oportuna y atención al cáncer				**26,900,000**
08- Población priorizada recibe los servicios de calidad de detección, diagnostico, y tratamiento del cancer según nivel de atención				**6,800,500**
00- N/A				**6,800,500**
0001- Actualización de Normativas para la Eliminación Cáncer Cervical Uterino	10 - Fondo General	0100 - Fondo General	100 - Tesoro Nacional	562,500
0002- Monitoreo de la Estrategias de la Prevención del Cáncer Cervical Uterino	10 - Fondo General	0100 - Fondo General	100 - Tesoro Nacional	5,446,500
0003- Supervisión de Las Condiciones Habilitación de Las Unidades de Patologías de Cuello	10 - Fondo General	0100 - Fondo General	100 - Tesoro Nacional	791,500
09- Población recibe Intervenciones de prevención de cáncer priorizada				**20,099,500**
00- N/A				**20,099,500**
0001- Monitoreo de los Servicios de Prevención de Cáncer de Mama y Cáncer de Cervix en el Primer Nivel de Atención, Según Normativa	10 - Fondo General	0100 - Fondo General	100 - Tesoro Nacional	791,500
0002- Jornadas de Promoción y Prevención de Cáncer (Mama, Cervix y Próstata)	10 - Fondo General	0100 - Fondo General	100 - Tesoro Nacional	19,308,000
45- Prevención y atención del embarazo adolescente y las uniones tempranas				**30,000,000**
02- Población adolescente recibe servicios de salud colectiva				**30,000,000**
00- N/A				**30,000,000**
0001- Monitoreo, Supervisión y Evaluación de la Prestación del Servicio	10 - Fondo General	0100 - Fondo General	100 - Tesoro Nacional	9,228,400
0002- Gestión y Elaboración de Documentos Normativos para la Atención de Adolescentes	10 - Fondo General	0100 - Fondo General	100 - Tesoro Nacional	6,924,500
0003- Promoción, Prevención y Difusión de Informaciones Sobre la Salud Integral de Adolescentes	10 - Fondo General	0100 - Fondo General	100 - Tesoro Nacional	13,847,100

0207 - MINISTERIO DE SALUD PÚBLICA Y ASISTENCIA SOCIAL

Distribución Institución Según Estructura Programática, Fuentes de Financiamiento y Organismo Financiador

Ley de Presupuesto 2026

Valores RD$

CAPÍTULO - SUBCAPÍTULO - ESTRUCTURA PROGRAMÁTICA	FUENTE DE FINANCIAMIENTO	FUENTE ESPECÍFICA	ORGANISMO FINANCIADOR	TOTAL
0207- MINISTERIO DE SALUD PÚBLICA Y ASISTENCIA SOCIAL				**180,686,724,982**
01- MINISTERIO DE SALUD PUBLICA Y ASISTENCIA SOCIAL				**180,686,724,982**
46- Salud Escolar				**22,370,579**
02- Comunidad educativa recibe servicios de salud colectiva en el ámbito escolar				**22,370,579**
00- N/A				**22,370,579**
0001- Acciones de Promoción y Prevención de Salud de Niños, Niñas y Adolescentes	10 - Fondo General	0100 - Fondo General	100 - Tesoro Nacional	22,370,579
98- Administración de Contribuciones Especiales				**1,296,751,388**
00- Acciones que no generan producción				**1,296,751,388**
00- N/A				**1,296,751,388**
0000- Administración de Contribuciones Especiales	10 - Fondo General	0100 - Fondo General	100 - Tesoro Nacional	1,296,751,388
99- Administración de Activos, Pasivos y Transferencias				**148,838,380,488**
00- Acciones que no generan producción				**148,838,380,488**
00- N/A				**148,838,380,488**
0000- Administración de Transferencias, Pasivos y Activos Financieros	10 - Fondo General	0100 - Fondo General	100 - Tesoro Nacional	39,656,536,304
0000- Administración de Transferencias, Pasivos y Activos Financieros	60 - Credito Externo	0800 - Fondo para Credito Externo	212 - Agencia Francesa para el Desarrollo	655,000
0000- Administración de Transferencias, Pasivos y Activos Financieros	60 - Credito Externo	0800 - Fondo para Credito Externo	300 - Banco Interamericano de Desarrollo (Bid)	3,746,420,000
0000- Administración de Transferencias, Pasivos y Activos Financieros	60 - Credito Externo	0814 - Apoyo Presupuestario (Recursos Externos)	301 - Banco Mundial (Bm)	1,600,000,000
0000- Administración de Transferencias, Pasivos y Activos Financieros	50 - Crédito Interno	5010 - Bonos Internos para Apoyo Presupuestario	004 - Emision de Bonos	3,000,000,000
0000- Administración de Transferencias, Pasivos y Activos Financieros	60 - Credito Externo	6025 - Bonos Globales Externos	426 - Bonos Globales Externos	2,000,000,000
0000- Administración de Transferencias, Pasivos y Activos Financieros	60 - Credito Externo	6151 - Proyecto de Ampliación del Acueducto Oriental, Barrera de Salinidad y Trasvase a la Zona Norte, Fase Ii	351 - Corporacion Andina de Fomento (Caf)	782,563,999
0000- Administración de Transferencias, Pasivos y Activos Financieros	60 - Credito Externo	6153 - Proyecto de Mejoramiento del Abastecimiento de Agua y Servicios de Aguas Residuales	354 - Banco Internacional de Reconstrucción y Fomento (Birf)	378,660,000
0000- Administración de Transferencias, Pasivos y Activos Financieros	70 - Donacion Externa	7266 - Proyecto Fortalecimiento de la Eficiencia en la Gestión de Agua y Saneamiento	343 - Union Europea	400,498,905
0001- Dirección Central del Servicio Nacional de Salud	10 - Fondo General	0100 - Fondo General	100 - Tesoro Nacional	76,351,797,420

0207 - MINISTERIO DE SALUD PÚBLICA Y ASISTENCIA SOCIAL

Distribución Institución Según Estructura Programática, Fuentes de Financiamiento y Organismo Financiador

Ley de Presupuesto 2026

Valores RD$

CAPÍTULO - SUBCAPÍTULO - ESTRUCTURA PROGRAMÁTICA	FUENTE DE FINANCIAMIENTO	FUENTE ESPECÍFICA	ORGANISMO FINANCIADOR	TOTAL
0207- MINISTERIO DE SALUD PÚBLICA Y ASISTENCIA SOCIAL				**180,686,724,982**
01- MINISTERIO DE SALUD PUBLICA Y ASISTENCIA SOCIAL				**180,686,724,982**
99- Administración de Activos, Pasivos y Transferencias				**148,838,380,488**
00- Acciones que no generan producción				**148,838,380,488**
00- N/A				**148,838,380,488**
0001- Dirección Central del Servicio Nacional de Salud	60 - Credito Externo	6189 - Fortalecimiento del Sistema de Salud para la Prevención y Gestión de Las Ecnt: Diabetes y Enfermedades Cardiovasculares.	300 - Banco Interamericano de Desarrollo (Bid)	91,215,965
0002- Hospital General Dr. Vinicio Calventi	10 - Fondo General	0100 - Fondo General	100 - Tesoro Nacional	706,262,070
0003- Hospital Dr. Nelson Astacio	10 - Fondo General	0100 - Fondo General	100 - Tesoro Nacional	284,169,222
0004- Hospital Regional Dr. Marcelino Velez Santana	10 - Fondo General	0100 - Fondo General	100 - Tesoro Nacional	1,227,009,805
0005- Hospital Traumatológico Quirúrgico Prof. Juan Bosch	10 - Fondo General	0100 - Fondo General	100 - Tesoro Nacional	475,706,717
0006- Hospital Traumatológico Dr. Ney Arias Lora	10 - Fondo General	0100 - Fondo General	100 - Tesoro Nacional	742,781,072
0007- Instituto Nacional del Cáncer Rosa Emilia Sánchez Perez de Tavarez	10 - Fondo General	0100 - Fondo General	100 - Tesoro Nacional	955,550,161
0008- Hospital Pediátrico Dr. Hugo Mendoza, Ciudad de la Salud	10 - Fondo General	0100 - Fondo General	100 - Tesoro Nacional	639,347,967
0009- Hospital Materno Dr. Reynaldo Almanza, Cuidad de la Salud	10 - Fondo General	0100 - Fondo General	100 - Tesoro Nacional	654,638,626
0010- Centro Cardio-Neuro Oftalmológico y de Trasplante (Cecanot)	10 - Fondo General	0100 - Fondo General	100 - Tesoro Nacional	460,670,202
0011- Centro de Educación Medica de Amistad Dominico Japonés (Cemadoja)	10 - Fondo General	0100 - Fondo General	100 - Tesoro Nacional	101,084,336
0012- Hospital General y de Espacialidades Nuestra Sra. de la Altagracia	10 - Fondo General	0100 - Fondo General	100 - Tesoro Nacional	293,148,530
0013- Cuidad Sanitaria Luis Eduardo Aybar	10 - Fondo General	0100 - Fondo General	100 - Tesoro Nacional	930,676,179
0014- Hospital Materno-Infantil San Lorenzo de los Mina	10 - Fondo General	0100 - Fondo General	100 - Tesoro Nacional	1,650,000,000
0015- Hospital Universitario Maternidad Nuestra Señora de la Altagracia.	10 - Fondo General	0100 - Fondo General	100 - Tesoro Nacional	1,045,000,000
0016- Dirección de Servicios de Atención a Emergencias Extrahospitalarias	10 - Fondo General	0100 - Fondo General	100 - Tesoro Nacional	10,102,358,727
0017- Hospital Clínico Quirúrgico Dr. Mario Tolentino Dipp	10 - Fondo General	0100 - Fondo General	100 - Tesoro Nacional	561,629,281
TOTAL GENERAL				**180,686,724,982**

Fuente : Sistema de Información de la Gestión Financiera (SIGEF)

0208

CAPÍTULO
MINISTERIO DE DEPORTES Y RECREACIÓN

MINISTERIO DE DEPORTES Y RECREACIÓN

Misión

Garantizar la salud física y mental del ciudadano, mediante el fomento y desarrollo de la práctica del deporte, la actividad física y la sana recreación, ofertando instructores y entrenadores especializados en las diversas disciplinas físico-deportivas y un parque de instalaciones y centros deportivos adecuados.

Visión

Ser una institución reconocida como órgano rector por su contribución a la sociedad en la formación de ciudadanos aptos, física y mentalmente, mediante la aplicación de sus planes estratégicos de fomento y desarrollo del deporte, la actividad física y la recreación sana.

MINISTERIO DE DEPORTES Y RECREACIÓN

Organigrama Estructural

Res. núm. 0001-2022 del 28 de enero del 2022. Refrendada por el MAP.

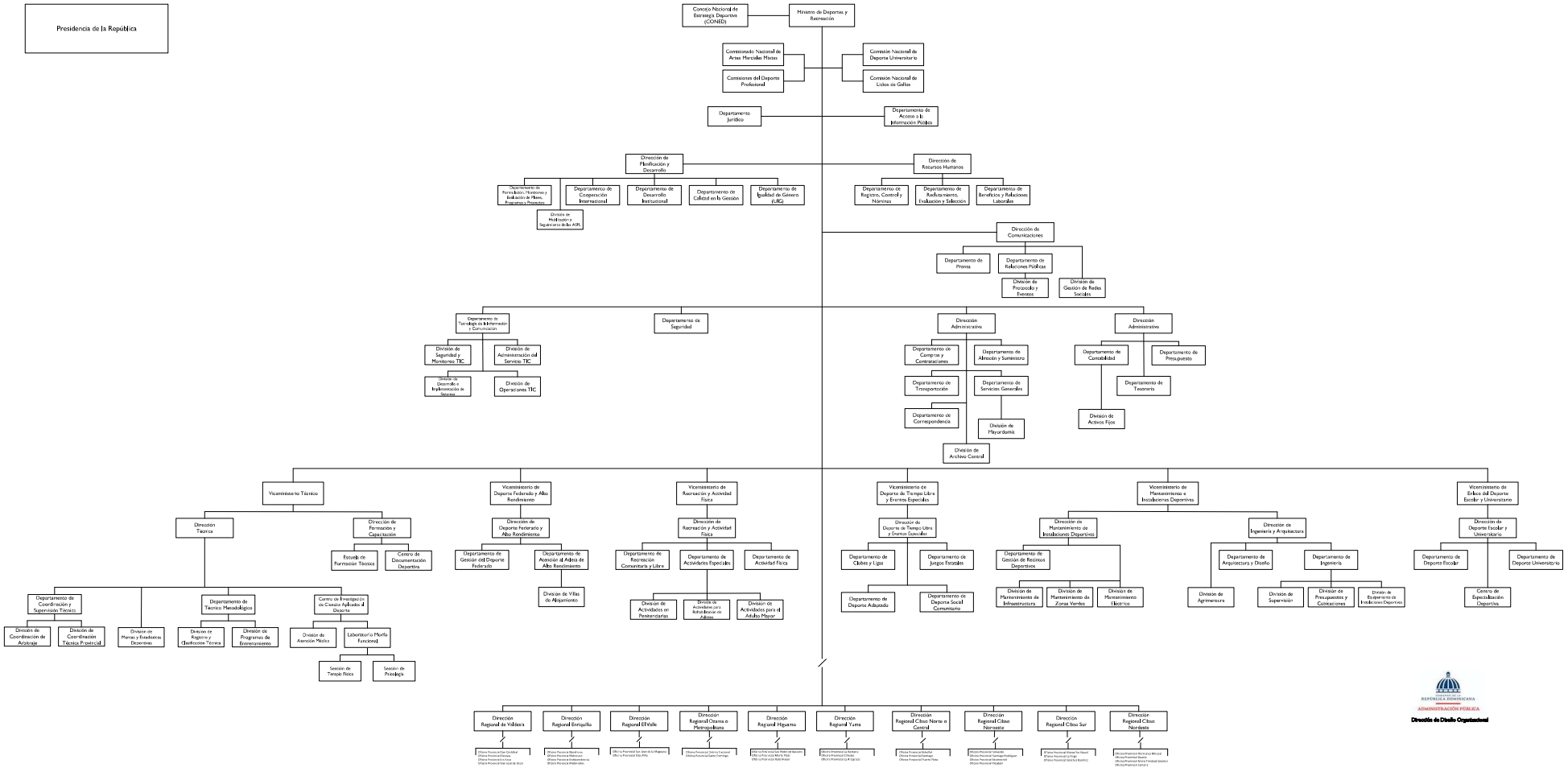

0208 - MINISTERIO DE DEPORTES Y RECREACIÓN

Distribución Institución Según Estructura Programática, Fuentes de Financiamiento y Organismo Financiador
Ley de Presupuesto 2026
Valores RD$

CAPÍTULO - SUBCAPÍTULO - ESTRUCTURA PROGRAMÁTICA	FUENTE DE FINANCIAMIENTO	FUENTE ESPECÍFICA	ORGANISMO FINANCIADOR	TOTAL
0208- MINISTERIO DE DEPORTES Y RECREACIÓN				**8,634,933,410**
01- MINISTERIO DE DEPORTES Y RECREACIÓN				**8,634,933,410**
01- Actividades centrales				**1,547,934,493**
00- Acciones que no generan producción P01				**1,547,934,493**
00- N/A				**1,547,934,493**
0001- Dirección y Coordinación	10 - Fondo General	0100 - Fondo General	100 - Tesoro Nacional	1,016,834,258
0002- Administración y Finanzas	10 - Fondo General	0100 - Fondo General	100 - Tesoro Nacional	496,746,178
0003- Promoción de la Inclusión Social a Través del Deporte y la Igualdad de Género	10 - Fondo General	0100 - Fondo General	100 - Tesoro Nacional	1,750,000
0004- Gestión de Tecnología e Innovación	10 - Fondo General	0100 - Fondo General	100 - Tesoro Nacional	28,604,057
0005- Gestión de Procesos con Atención a la Biodiversidad Sostenible	10 - Fondo General	0100 - Fondo General	100 - Tesoro Nacional	4,000,000
11- Construcción, reparación y mantenimiento de instalaciones deportivas				**1,470,758,144**
00- Acciones que no generan producción P11				**1,470,758,144**
00- N/A				**770,758,144**
0001- Gestión Administrativa	10 - Fondo General	0100 - Fondo General	100 - Tesoro Nacional	77,796,335
0002- Construcción y Mantenimiento de Instalaciones Deportivas	10 - Fondo General	0100 - Fondo General	100 - Tesoro Nacional	692,461,809
0003- Gestion de Procesos para la Prevención y Reducción de Riesgos de Desastres en los Escenarios Deportivos	10 - Fondo General	0100 - Fondo General	100 - Tesoro Nacional	500,000
02- Reconstrucción Cancha los palmares, sabana perdida, Municipio Santo Domingo Norte, Provincia Santo Domingo.				**9,055,546**
0051- Reconstrucción Cancha los Palmares, Sabana Perdida,	10 - Fondo General	0100 - Fondo General	100 - Tesoro Nacional	6,338,882
0052- Supervisión del Proyecto	10 - Fondo General	0100 - Fondo General	100 - Tesoro Nacional	633,888
0053- Adquisición e Instalación de los Equipos del Proyecto	10 - Fondo General	0100 - Fondo General	100 - Tesoro Nacional	2,082,776
03- Reconstrucción de Dos Canchas Deportivas en el Municipio Pedro Brand, Provincia Santo Domingo				**13,049,226**
0052- Adquisición e Instalación de los Equipos del Proyecto	10 - Fondo General	0100 - Fondo General	100 - Tesoro Nacional	9,134,458
0053- Supervisión del Proyecto	10 - Fondo General	0100 - Fondo General	100 - Tesoro Nacional	913,446
0055- Adquisición e Instalación de los Equipos del Proyecto la Cuaba	10 - Fondo General	0100 - Fondo General	100 - Tesoro Nacional	3,001,322
04- Reconstrucción Tres Canchas Deportivas en los Alcarrizos y Pantoja, Provincia Santo Domingo.				**20,000,010**
0051- Reconstruccion Cancha Deportiva Andres Pena Padilla, Sector Villa Duarte,En Pantoja	10 - Fondo General	0100 - Fondo General	100 - Tesoro Nacional	14,000,007
0054- Adquisicion de los Equipos del Proyecto de la Cancha la Unión , en los Alcarrizos	10 - Fondo General	0100 - Fondo General	100 - Tesoro Nacional	4,600,002
0057- Supervisión del Proyecto Cancha la Unión, los Alcarrizos	10 - Fondo General	0100 - Fondo General	100 - Tesoro Nacional	1,400,001
05- Reconstrucción Canchas Ensanche Altagracia y Engombe, Municipio Santo Domngo Oeste, Provincia Santo Domingo"				**16,504,533**
0051- Reconstrucción Cancha Deportiva Ens. Altagracia, Municipio Sto Dgo Oeste	10 - Fondo General	0100 - Fondo General	100 - Tesoro Nacional	11,553,171

0208 - MINISTERIO DE DEPORTES Y RECREACIÓN

Distribución Institución Según Estructura Programática, Fuentes de Financiamiento y Organismo Financiador
Ley de Presupuesto 2026
Valores RD$

CAPÍTULO - SUBCAPÍTULO - ESTRUCTURA PROGRAMÁTICA	FUENTE DE FINANCIAMIENTO	FUENTE ESPECÍFICA	ORGANISMO FINANCIADOR	TOTAL
0208- MINISTERIO DE DEPORTES Y RECREACIÓN				**8,634,933,410**
01- MINISTERIO DE DEPORTES Y RECREACIÓN				**8,634,933,410**
11- Construcción, reparación y mantenimiento de instalaciones deportivas				**1,470,758,144**
00- Acciones que no generan producción P11				**1,470,758,144**
05- Reconstrucción Canchas Ensanche Altagracia y Engombe, Municipio Santo Domngo Oeste, Provincia Santo Domingo"				**16,504,533**
0053- Adquisición de los Equipos de la Cancha Ens. Altagracia, Municipio Sto Dgo Oeste	10 - Fondo General	0100 - Fondo General	100 - Tesoro Nacional	3,796,042
0055- Supervisión del Proyecto Cancha Ens. Altagracia, Municipio Sto Dgo Oeste	10 - Fondo General	0100 - Fondo General	100 - Tesoro Nacional	1,155,320
06- Reconstrucción Cancha Club Deportivo Manganagua, Sector el Milloncito, Distrito Nacional				**11,090,100**
0051- Reconstrucción de la Cancha de Manganagua	10 - Fondo General	0100 - Fondo General	100 - Tesoro Nacional	7,763,070
0052- Adquisición de los Equipos del Proyecto	10 - Fondo General	0100 - Fondo General	100 - Tesoro Nacional	2,550,723
0053- Supervisión del Proyecto	10 - Fondo General	0100 - Fondo General	100 - Tesoro Nacional	776,307
07- Reconstrucción Cancha Club Deportivo Oscar Santana, Ensanche Espaillat, Distrito Nacional.				**7,515,600**
0051- Reconstruccion Cancha Club Deportivo Oscar Santana,Espaillat, D.N	10 - Fondo General	0100 - Fondo General	100 - Tesoro Nacional	5,260,920
0052- Adquisición de los Equipos del Proyecto	10 - Fondo General	0100 - Fondo General	100 - Tesoro Nacional	1,728,588
0053- Supervisión del Proyecto	10 - Fondo General	0100 - Fondo General	100 - Tesoro Nacional	526,092
08- Reconstrucción Cancha Club Deportivo 30 de Mayo, Distrito Nacional				**10,380,060**
0051- Reconstrucción de la Cancha 30 de Mayo	10 - Fondo General	0100 - Fondo General	100 - Tesoro Nacional	7,266,042
0052- Adquisición de los Equipos del Proyecto	10 - Fondo General	0100 - Fondo General	100 - Tesoro Nacional	2,387,414
0053- Supervisión del Proyecto	10 - Fondo General	0100 - Fondo General	100 - Tesoro Nacional	726,604
09- Reconstrucción Cancha Club Deportivo Rafael Paulino, Cristo Rey, Distrito Nacional				**10,432,313**
0051- Cancha Rafael Paulino, Cristo Rey Dn	10 - Fondo General	0100 - Fondo General	100 - Tesoro Nacional	7,302,619
0052- Adquisición de los Equipos del Proyecto	10 - Fondo General	0100 - Fondo General	100 - Tesoro Nacional	2,399,432
0053- Supervisión del Proyecto.	10 - Fondo General	0100 - Fondo General	100 - Tesoro Nacional	730,262
10- Reconstrucción Cancha Club Deportivo Nuevo Horizonte, Arroyo Hondo Ii, Distrito Nacional.				**9,536,540**
0051- Cancha Nuevo Horizonte, Altos Arroyo Hondo Dn	10 - Fondo General	0100 - Fondo General	100 - Tesoro Nacional	6,675,578
0052- Adquisicion de los Equipos del Proyecto	10 - Fondo General	0100 - Fondo General	100 - Tesoro Nacional	2,193,404
0053- Supervision del Proyecto	10 - Fondo General	0100 - Fondo General	100 - Tesoro Nacional	667,558
11- Reconstrucción Cancha Club Deportivo General Antonio Duverge, Sector Honduras, Distrito Nacional.				**9,507,126**
0051- Reconstruccion Cancha Club Deportivo General Antonio Duverge, Honduras, D.N	10 - Fondo General	0100 - Fondo General	100 - Tesoro Nacional	6,654,988
0052- Adquisición de los Equipos del Proyecto	10 - Fondo General	0100 - Fondo General	100 - Tesoro Nacional	2,186,639
0053- Supervisión del Proyecto.	10 - Fondo General	0100 - Fondo General	100 - Tesoro Nacional	665,499

0208 - MINISTERIO DE DEPORTES Y RECREACIÓN

Distribución Institución Según Estructura Programática, Fuentes de Financiamiento y Organismo Financiador
Ley de Presupuesto 2026
Valores RD$

CAPÍTULO - SUBCAPÍTULO - ESTRUCTURA PROGRAMÁTICA	FUENTE DE FINANCIAMIENTO	FUENTE ESPECÍFICA	ORGANISMO FINANCIADOR	TOTAL
0208- MINISTERIO DE DEPORTES Y RECREACIÓN				**8,634,933,410**
01- MINISTERIO DE DEPORTES Y RECREACIÓN				**8,634,933,410**
11- Construcción, reparación y mantenimiento de instalaciones deportivas				**1,470,758,144**
00- Acciones que no generan producción P11				**1,470,758,144**
12- Reconstrucción Cancha Club Deportivo los Gladiadores, Sector Guachupita, Distrito Nacional.				**8,480,045**
0051- Reconstrucción Cancha Club los Gladiadores del D.N	10 - Fondo General	0100 - Fondo General	100 - Tesoro Nacional	5,936,032
0052- Adquisición de los Equipos del Proyecto	10 - Fondo General	0100 - Fondo General	100 - Tesoro Nacional	1,950,410
0053- Supervisión del Proyecto	10 - Fondo General	0100 - Fondo General	100 - Tesoro Nacional	593,603
13- Reconstrucción Cancha Club Deportivo y Cultural Cancino Ii Municipio Santo Domingo Este, Provincia Santo Domingo.				**8,190,327**
0051- Adquisición e Instalación de los Equipos del Proyecto	10 - Fondo General	0100 - Fondo General	100 - Tesoro Nacional	1,883,775
0052- Supervisión del Proyecto	10 - Fondo General	0100 - Fondo General	100 - Tesoro Nacional	573,323
0053- Reconstruccion de la Cancha Cancino Ii en el Municipio Santo Domingo Este	10 - Fondo General	0100 - Fondo General	100 - Tesoro Nacional	5,733,229
14- Reconstrucción Cancha Club Deportivo y Cultural Italia, Sector Villa Faro, Municipio Santo Domingo Este.				**8,128,647**
0051- Cancha Deportiva Italia, Villa Faro Sto Dgo Este	10 - Fondo General	0100 - Fondo General	100 - Tesoro Nacional	5,690,053
0052- Adquisición de los Equipos del Proyecto	10 - Fondo General	0100 - Fondo General	100 - Tesoro Nacional	1,869,589
0053- Supervisión del Proyecto.	10 - Fondo General	0100 - Fondo General	100 - Tesoro Nacional	569,005
15- Reconstrucción Cancha Pueblo Nuevo, Barrio Pueblo Nuevo, Sector Villa Duarte, Municipio Santo Domingo Este				**6,425,145**
0051- Reconstruccion de la Cancha Pueblo Nuevo en Sde.	10 - Fondo General	0100 - Fondo General	100 - Tesoro Nacional	4,497,602
0052- Adquisición de los Equipos del Proyecto.	10 - Fondo General	0100 - Fondo General	100 - Tesoro Nacional	1,477,783
0053- Supervisión del Proyecto	10 - Fondo General	0100 - Fondo General	100 - Tesoro Nacional	449,760
16- Reconstrucción Cancha Club Deportivo y Cultural Matrisa, Urb. Maria Trinidad Sanchez, los Mina, Municipo Santo Domingo Este				**7,527,313**
0051- Reconstruccion Cancha Club Cultural Matrisa, los Mina Sto Dgo Este	10 - Fondo General	0100 - Fondo General	100 - Tesoro Nacional	5,269,119
0052- Adquisición de los Equipos del Proyecto	10 - Fondo General	0100 - Fondo General	100 - Tesoro Nacional	1,731,282
0053- Supervisión del Proyecto	10 - Fondo General	0100 - Fondo General	100 - Tesoro Nacional	526,912
17- Reconstrucción Club Deportivo y Cultural los Coquitos, Urb. Isabelita, Sector Villa Duarte, Municipio Santo Domingo Este.				**8,534,540**
0051- Reconstruccion de la Cancha los Coquitos en la Isabelita, Sde.	10 - Fondo General	0100 - Fondo General	100 - Tesoro Nacional	5,974,178
0052- Adquisición de los Equipos del Proyecto	10 - Fondo General	0100 - Fondo General	100 - Tesoro Nacional	1,962,944
0053- Supervisión del Proyecto	10 - Fondo General	0100 - Fondo General	100 - Tesoro Nacional	597,418
18- Reconstrucción Cancha Club Juan Carlos Ramos Inc. Sector Villa Duarte, Municipio Santo Domingo Este.				**8,149,326**
0051- Reconstruccion de la Cancha Juan Carlos Ramos Villa Duarte, Sde.	10 - Fondo General	0100 - Fondo General	100 - Tesoro Nacional	5,704,528

0208 - MINISTERIO DE DEPORTES Y RECREACIÓN

Distribución Institución Según Estructura Programática, Fuentes de Financiamiento y Organismo Financiador
Ley de Presupuesto 2026
Valores RD$

CAPÍTULO - SUBCAPÍTULO - ESTRUCTURA PROGRAMÁTICA	FUENTE DE FINANCIAMIENTO	FUENTE ESPECÍFICA	ORGANISMO FINANCIADOR	TOTAL
0208- MINISTERIO DE DEPORTES Y RECREACIÓN				**8,634,933,410**
01- MINISTERIO DE DEPORTES Y RECREACIÓN				**8,634,933,410**
11- Construcción, reparación y mantenimiento de instalaciones deportivas				**1,470,758,144**
00- Acciones que no generan producción P11				**1,470,758,144**
18- Reconstrucción Cancha Club Juan Carlos Ramos Inc. Sector Villa Duarte, Municipio Santo Domingo Este.				**8,149,326**
0052- Adquisición de los Equipos del Proyecto	10 - Fondo General	0100 - Fondo General	100 - Tesoro Nacional	1,874,345
0053- Supervisión del Proyecto	10 - Fondo General	0100 - Fondo General	100 - Tesoro Nacional	570,453
19- Reconstrucción Cancha Club Deportivo y Cultural los Frailes, Sector los Frailes Ii, Municipio Santo Domingo Este				**8,004,145**
0051- Reconstruccion Cancha los Frailes, Sto Dgo Este	10 - Fondo General	0100 - Fondo General	100 - Tesoro Nacional	5,602,902
0052- Adquisición de los Equipos del Proyecto	10 - Fondo General	0100 - Fondo General	100 - Tesoro Nacional	1,840,953
0053- Supervisión del Proyecto	10 - Fondo General	0100 - Fondo General	100 - Tesoro Nacional	560,290
20- Reconstrucción Cancha Club Deportivo y Cultural Eugenio María de Hostos, Sector Invivienda, Municipio Santo Domingo Este, Provincia Santo Domingo.				**9,325,320**
0051- Reconstruccion de la Cancha Eugenio Maria de Hosto, Sde.	10 - Fondo General	0100 - Fondo General	100 - Tesoro Nacional	6,527,724
0052- Adquisición de los Equipos del Proyecto	10 - Fondo General	0100 - Fondo General	100 - Tesoro Nacional	2,144,824
0053- Supervisión del Proyecto	10 - Fondo General	0100 - Fondo General	100 - Tesoro Nacional	652,772
21- Reconstrucción Cancha Club Deportivo y Cultural Francia Nueva, Urbanización Francia Nueva, Sector Villa Duarte, Municipio Santo Domingo Este, Provincia Santo Domingo.				**8,323,230**
0051- Reconstruccion Cancha Francia Nueva, Villa Duarte	10 - Fondo General	0100 - Fondo General	100 - Tesoro Nacional	5,826,261
0052- Adquisición de los Equipos del Proyecto	10 - Fondo General	0100 - Fondo General	100 - Tesoro Nacional	1,914,343
0053- Supervisión del Proyecto.	10 - Fondo General	0100 - Fondo General	100 - Tesoro Nacional	582,626
22- Reconstrucción Cancha Club Deportivo y Cultural el Pensador, Barrio el Pensador, Sector Villa Duarte, Municipio Santo Domingo Este.				**9,461,421**
0051- Reconstruccion Cancha el Pensador, Villa Duarte Sto Dgo Este	10 - Fondo General	0100 - Fondo General	100 - Tesoro Nacional	6,622,995
0052- Adquisición de los Equipos del Proyecto	10 - Fondo General	0100 - Fondo General	100 - Tesoro Nacional	2,176,127
0053- Supervisión del Proyecto.	10 - Fondo General	0100 - Fondo General	100 - Tesoro Nacional	662,299
23- Reconstrucción Cancha Club Deportivo Lucerna Inc., Sector Cancino I, Municipio Santo Domingo Este, Provincia Santo Domingo.				**8,440,178**
0051- Reconstruccion de la Cancha de Lucerna Sector de Cancino I Sde.	10 - Fondo General	0100 - Fondo General	100 - Tesoro Nacional	5,908,125
0052- Adquisición de los Equipos del Proyecto	10 - Fondo General	0100 - Fondo General	100 - Tesoro Nacional	1,941,241
0053- Supervisión del Proyecto	10 - Fondo General	0100 - Fondo General	100 - Tesoro Nacional	590,812
24- Reconstrucción Cancha Club Deportivo Orlando Martinez, Mata Hambre, Distrito Nacional				**9,334,540**
0051- Reconstrucción de la Cancha Club Deportivo Orlando Martinez, Mata Hambre, en el D.N.	10 - Fondo General	0100 - Fondo General	100 - Tesoro Nacional	6,534,178
0052- Adquisición de Equipos del Proyecto	10 - Fondo General	0100 - Fondo General	100 - Tesoro Nacional	2,146,944

0208 - MINISTERIO DE DEPORTES Y RECREACIÓN

Distribución Institución Según Estructura Programática, Fuentes de Financiamiento y Organismo Financiador
Ley de Presupuesto 2026
Valores RD$

CAPÍTULO - SUBCAPÍTULO - ESTRUCTURA PROGRAMÁTICA	FUENTE DE FINANCIAMIENTO	FUENTE ESPECÍFICA	ORGANISMO FINANCIADOR	TOTAL
0208- MINISTERIO DE DEPORTES Y RECREACIÓN				**8,634,933,410**
01- MINISTERIO DE DEPORTES Y RECREACIÓN				**8,634,933,410**
11- Construcción, reparación y mantenimiento de instalaciones deportivas				**1,470,758,144**
00- Acciones que no generan producción P11				**1,470,758,144**
24- Reconstrucción Cancha Club Deportivo Orlando Martinez, Mata Hambre, Distrito Nacional				**9,334,540**
0053- Supervision del Proyecto	10 - Fondo General	0100 - Fondo General	100 - Tesoro Nacional	653,418
25- Reconstrucción Cancha Club Plaza Independecia, Distrito Nacional				**15,197,105**
0051- Reconstrucción de la Cancha del Club Independencia, D.N	10 - Fondo General	0100 - Fondo General	100 - Tesoro Nacional	10,637,974
0052- Adquisición de los Equipos del Proyecto	10 - Fondo General	0100 - Fondo General	100 - Tesoro Nacional	3,495,334
0053- Supervisión del Proyecto	10 - Fondo General	0100 - Fondo General	100 - Tesoro Nacional	1,063,797
26- Reconstrucción Cancha Club Deportivo Varias Luces, Ensanche Espaillat, Distrito Nacional				**9,125,326**
0051- Reconstruccion de la Cacha Varias Luces,Del Espaillat. D.N	10 - Fondo General	0100 - Fondo General	100 - Tesoro Nacional	6,387,728
0052- Adquisición de los Equipos del Proyecto	10 - Fondo General	0100 - Fondo General	100 - Tesoro Nacional	2,098,825
0053- Supervisión del Proyecto	10 - Fondo General	0100 - Fondo General	100 - Tesoro Nacional	638,773
27- Reconstrucción Cancha Club Urbanización Independencia, Urbanización Independencia, Distrito Nacional				**8,116,071**
0051- Adquisición e Instalación de los Equipos del Proyecto.	10 - Fondo General	0100 - Fondo General	100 - Tesoro Nacional	1,866,696
0052- Supervisión del Proyecto	10 - Fondo General	0100 - Fondo General	100 - Tesoro Nacional	568,125
0053- Cancha Urb. Independencia	10 - Fondo General	0100 - Fondo General	100 - Tesoro Nacional	5,681,250
28- Remodelación Palacio de los Deportes Profesor Virgilio Travieso Soto, Distrito Nacional.				**365,000,353**
0051- Adquisición de los Equipos del Proyecto Palacio de los Deportes Virgilio Travieso Soto	10 - Fondo General	0100 - Fondo General	100 - Tesoro Nacional	353,450,328
0052- Supervisión del Proyecto	10 - Fondo General	0100 - Fondo General	100 - Tesoro Nacional	11,550,025
29- Rehabilitación Pista de Atletismo, Complejo Deportivo de la Vega, Provincia la Vega				**68,640,266**
0051- Rehabilitación de la Pista de Atletismo en la Provincia de la Vega	10 - Fondo General	0100 - Fondo General	100 - Tesoro Nacional	48,048,186
0052- Adquisición de los Equipos del Proyecto	10 - Fondo General	0100 - Fondo General	100 - Tesoro Nacional	15,787,261
0053- Supervisión del Proyecto.	10 - Fondo General	0100 - Fondo General	100 - Tesoro Nacional	4,804,819
30- Reconstrucción Cancha Club Deportivo y Cultural la Ureña, Municipio Santo Domingo Este, Provincia Santo Domingo				**8,525,648**
0051- Reconstrucción Cancha Club Deportiva y Cultural la Ureña en el Municipio Santo Domingo Este, Provincia Santo Domingo	10 - Fondo General	0100 - Fondo General	100 - Tesoro Nacional	5,967,954
0052- Adquisicion de los Equipos del Proyecto de la Cancha la Ureña	10 - Fondo General	0100 - Fondo General	100 - Tesoro Nacional	1,960,899
0053- Supervision del Proyecto de la Cancha la Ureña	10 - Fondo General	0100 - Fondo General	100 - Tesoro Nacional	596,795

0208 - MINISTERIO DE DEPORTES Y RECREACIÓN

Distribución Institución Según Estructura Programática, Fuentes de Financiamiento y Organismo Financiador
Ley de Presupuesto 2026
Valores RD$

CAPÍTULO - SUBCAPÍTULO - ESTRUCTURA PROGRAMÁTICA	FUENTE DE FINANCIAMIENTO	FUENTE ESPECÍFICA	ORGANISMO FINANCIADOR	TOTAL
0208- MINISTERIO DE DEPORTES Y RECREACIÓN				**8,634,933,410**
01- MINISTERIO DE DEPORTES Y RECREACIÓN				**8,634,933,410**
12- Apoyo y supervisión al deporte federado y alto rendimiento				**4,690,239,407**
02- Atletas para la alta competición reciben el apoyo con el programa de supervisión de deporte federado				**289,139,407**
00- N/A				**289,139,407**
0001- Gestión Administrativa	10 - Fondo General	0100 - Fondo General	100 - Tesoro Nacional	52,139,407
0002- Servicios de Protección Social Entregados	10 - Fondo General	0100 - Fondo General	100 - Tesoro Nacional	237,000,000
03- Atletas prospectos y de alto rendimiento reciben entrenamiento especializado para su participación en eventos del Ciclo Olímpico				**4,401,100,000**
00- N/A				**4,401,100,000**
0001- Participación de Atletas en Competencias y Eventos Nacionales e Internacionales	10 - Fondo General	0100 - Fondo General	100 - Tesoro Nacional	3,555,500,000
0002- Gestión y Coordinación con Federaciones Deportivas	10 - Fondo General	0100 - Fondo General	100 - Tesoro Nacional	845,600,000
13- Formación, capacitación y asistencia técnica deportiva				**83,200,000**
02- Atletas y técnicos reciben formacion, capacitación y especialización en disciplinas del deporte y recreación				**83,200,000**
00- N/A				**83,200,000**
0001- Formación, Capacitación y Asistencia Técnica Deportiva	10 - Fondo General	0100 - Fondo General	100 - Tesoro Nacional	15,600,000
0002- Programación, Supervisión y Asistencia Técnica a los Planes de Entrenamiento	10 - Fondo General	0100 - Fondo General	100 - Tesoro Nacional	65,600,000
0003- Ciencias Aplicadas al Deporte	10 - Fondo General	0100 - Fondo General	100 - Tesoro Nacional	2,000,000
14- Fomento del deporte escolar y universitario				**41,100,000**
02- Estudiantes escolares y universitarios integrados a programas de deporte				**41,100,000**
00- N/A				**41,100,000**
0001- Estudiantes de los Niveles Primarios y Secundarios Integrados a Programas Deportivos	10 - Fondo General	0100 - Fondo General	100 - Tesoro Nacional	22,490,000
0002- Estudiantes de Nivel Universitario Integrados a Programas de Deportes	10 - Fondo General	0100 - Fondo General	100 - Tesoro Nacional	18,610,000
15- Fomento de la recreación, la actividad física y el deporte de tiempo libre				**400,450,908**
00- Acciones que no generan producción P15				**140,327,649**
00- N/A				**140,327,649**
0001- Gestión del Deporte Hípico	10 - Fondo General	0100 - Fondo General	100 - Tesoro Nacional	95,327,649
0001- Gestión del Deporte Hípico	20 - Fondos con Destino Específico	2120 - Recursos de Captacion Directa por Cobros de Derechos Comision Hipica (Decreto No.352-99)	112 - Recaudaciones Directas de Las Instituciones	45,000,000
01- Acciones comunes P15				**221,299,594**
00- N/A				**221,299,594**
0001- Dirección y Coordinación	10 - Fondo General	0100 - Fondo General	100 - Tesoro Nacional	34,950,000
0001- Dirección y Coordinación	20 - Fondos con Destino Específico	1963 - Fondo del 40% Rec. Bancas de Apuestas	100 - Tesoro Nacional	58,898,566

0208 - MINISTERIO DE DEPORTES Y RECREACIÓN

Distribución Institución Según Estructura Programática, Fuentes de Financiamiento y Organismo Financiador
Ley de Presupuesto 2026
Valores RD$

CAPÍTULO - SUBCAPÍTULO - ESTRUCTURA PROGRAMÁTICA	FUENTE DE FINANCIAMIENTO	FUENTE ESPECÍFICA	ORGANISMO FINANCIADOR	TOTAL
0208- MINISTERIO DE DEPORTES Y RECREACIÓN				**8,634,933,410**
01- MINISTERIO DE DEPORTES Y RECREACIÓN				**8,634,933,410**
15- Fomento de la recreación, la actividad física y el deporte de tiempo libre				**400,450,908**
01- Acciones comunes P15				**221,299,594**
00- N/A				**221,299,594**
0001- Dirección y Coordinación	20 - Fondos con Destino Específico	2048 - Fondo de Recaudacion de Las Operaciones de Las Maquinas Tragamonedas.	100 - Tesoro Nacional	72,251,028
0001- Dirección y Coordinación	20 - Fondos con Destino Específico	2096 - Recursos de Captacion Directa del Ministerio de Deportes Decreto 250-99	112 - Recaudaciones Directas de Las Instituciones	55,200,000
02- Personas reciben facilidades para actividades física y de recreación				**17,500,000**
00- N/A				**17,500,000**
0001- Recreación y Actividades Físicas Como Medio de Cohesión Social Implementadas en la Comunidad	10 - Fondo General	0100 - Fondo General	100 - Tesoro Nacional	14,500,000
0002- Adultos Mayores y Personas en Proceso de Reinserción Social	10 - Fondo General	0100 - Fondo General	100 - Tesoro Nacional	2,000,000
0003- Implementación de Actividades Físicas, Deporte y Recreación Como Medio de Convivencia Pacífica y Regeneración Conductual en Centros Especiales	10 - Fondo General	0100 - Fondo General	100 - Tesoro Nacional	1,000,000
03- Ciudadanos reciben beneficios de la práctica deportivas				**21,323,665**
00- N/A				**21,323,665**
0001- Juegos Deportivos Inter-Barriales, Municipales, Regionales, Provinciales y Nacionales	10 - Fondo General	0100 - Fondo General	100 - Tesoro Nacional	16,623,665
0002- Inclusión y Apoyo al Deporte Adaptado	10 - Fondo General	0100 - Fondo General	100 - Tesoro Nacional	1,700,000
0003- Fomento y Desarrollo de Clubes, Ligas y Organizaciones Deportivas	10 - Fondo General	0100 - Fondo General	100 - Tesoro Nacional	1,500,000
0004- Apoyo Acuerdo Indomita, Escuela Abierta y Activa	10 - Fondo General	0100 - Fondo General	100 - Tesoro Nacional	1,500,000
20- Fomento y apoyo al desarrollo y regulación del béisbol				**103,932,458**
01- Acciones Comunes P20				**99,572,458**
00- N/A				**99,572,458**
0001- Dirección y Gestión Administrativa y Financiera	10 - Fondo General	0100 - Fondo General	100 - Tesoro Nacional	99,572,458
05- Actores del Béisbol reciben charlas y talleres				**750,000**
00- N/A				**750,000**
0001- Charlas y Talleres en Materia de Béisbol	10 - Fondo General	0100 - Fondo General	100 - Tesoro Nacional	750,000
06- Actores de Béisbol Registrados para la Regularización del Sistema				**3,610,000**
00- N/A				**3,610,000**
0001- Gestión de Registro de Actores de Béisbol para la Regularización del Sistema	10 - Fondo General	0100 - Fondo General	100 - Tesoro Nacional	3,610,000

0208 - MINISTERIO DE DEPORTES Y RECREACIÓN

Distribución Institución Según Estructura Programática, Fuentes de Financiamiento y Organismo Financiador

Ley de Presupuesto 2026

Valores RD$

CAPÍTULO - SUBCAPÍTULO - ESTRUCTURA PROGRAMÁTICA	FUENTE DE FINANCIAMIENTO	FUENTE ESPECÍFICA	ORGANISMO FINANCIADOR	TOTAL
0208- MINISTERIO DE DEPORTES Y RECREACIÓN				**8,634,933,410**
01- MINISTERIO DE DEPORTES Y RECREACIÓN				**8,634,933,410**
98- Administración de contribuciones especiales				**297,318,000**
00- Acciones que no generan producción 98				**297,318,000**
00- N/A				**297,318,000**
0001- N/A	10 - Fondo General	0100 - Fondo General	100 - Tesoro Nacional	297,318,000
TOTAL GENERAL				**8,634,933,410**

Fuente : Sistema de Información de la Gestión Financiera (SIGEF)

0209

CAPÍTULO
MINISTERIO DE TRABAJO

MINISTERIO DE TRABAJO

Misión

Promover el trabajo decente con el impulso de políticas públicas inclusivas y servicios modernos de proximidad a los ciudadanos, a fin de asegurar el acceso al empleo digno, la protección de la seguridad social, el libre ejercicio de los derechos laborales y la paz socio laboral.

Visión

Ser una institución reconocida por su liderazgo en la promoción del empleo decente, la protección de la seguridad social, y la mejora de los derechos laborales sustentados en la excelencia, trabajo en equipo y servicios laborales inclusivos de proximidad a la ciudadanía.

MINISTERIO DE TRABAJO

Organigrama Estructural

Resolución Núm.01-2022, del 08 de febrero del 2022, refrendada por el MAP

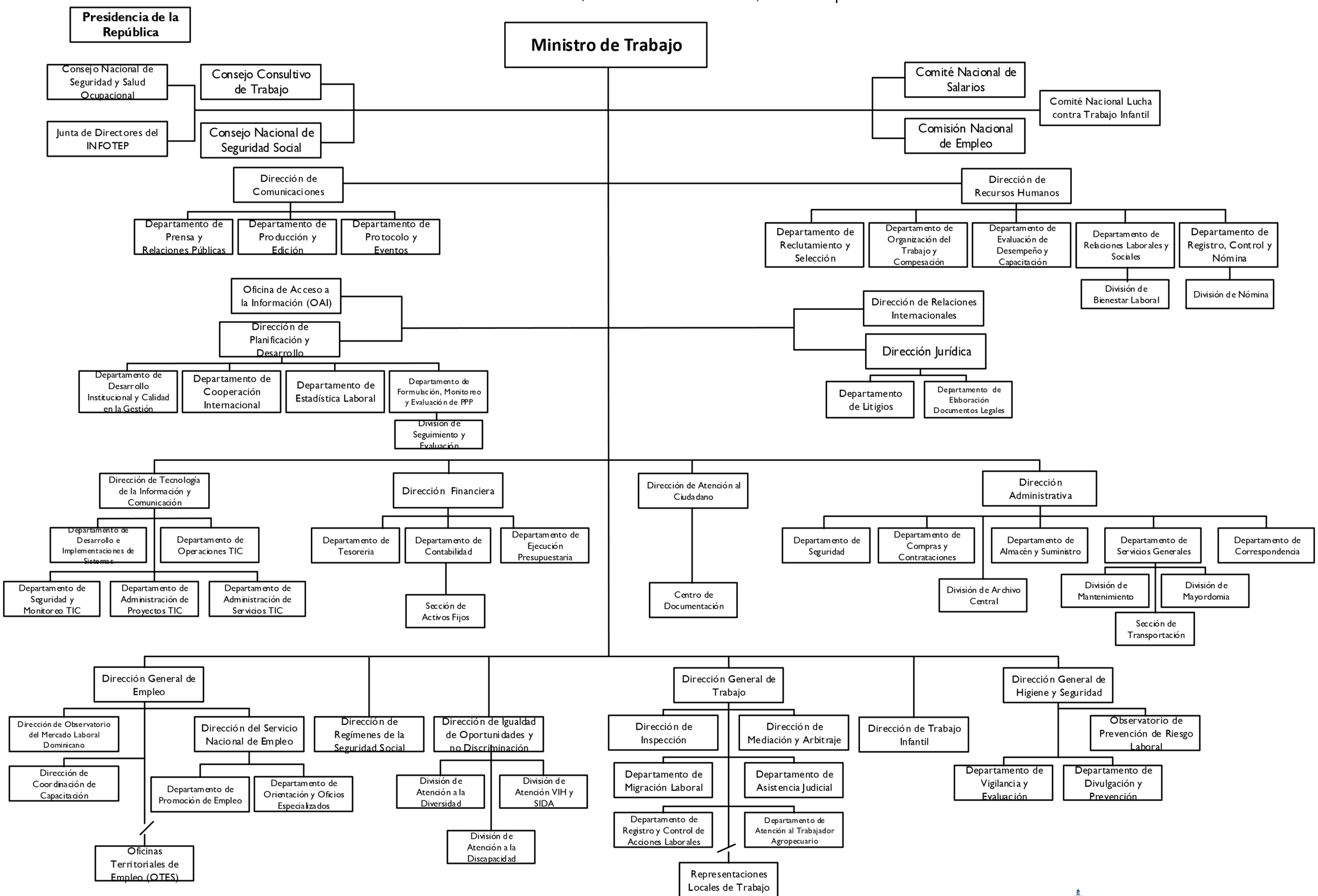

Dirección de Diseño Organizacional

0209 - MINISTERIO DE TRABAJO

Distribución Institución Según Estructura Programática, Fuentes de Financiamiento y Organismo Financiador
Ley de Presupuesto 2026
Valores RD$

CAPÍTULO - SUBCAPÍTULO - ESTRUCTURA PROGRAMÁTICA	FUENTE DE FINANCIAMIENTO	FUENTE ESPECÍFICA	ORGANISMO FINANCIADOR	TOTAL
0209- MINISTERIO DE TRABAJO				**2,899,510,003**
01- MINISTERIO DE TRABAJO				**2,899,510,003**
01- Actividades centrales				**861,180,167**
00- Acciones que no generan producción				**861,180,167**
00- N/A				**861,180,167**
0001- Dirección y Coordinación	10 - Fondo General	0100 - Fondo General	100 - Tesoro Nacional	280,357,809
0001- Dirección y Coordinación	20 - Fondos con Destino Específico	2097 - Recursos de Captacion Directa del Ministerio de Trabajo	112 - Recaudaciones Directas de Las Instituciones	69,530,962
0002- Gestión de Recursos Humanos, Administrativa y Financiera	10 - Fondo General	0100 - Fondo General	100 - Tesoro Nacional	380,369,436
0002- Gestión de Recursos Humanos, Administrativa y Financiera	20 - Fondos con Destino Específico	2097 - Recursos de Captacion Directa del Ministerio de Trabajo	112 - Recaudaciones Directas de Las Instituciones	56,352,805
0003- Gestión y Coordinación del Comité de Políticas y Conciliación Laboral	10 - Fondo General	0100 - Fondo General	100 - Tesoro Nacional	2,000,000
0003- Gestión y Coordinación del Comité de Políticas y Conciliación Laboral	20 - Fondos con Destino Específico	2097 - Recursos de Captacion Directa del Ministerio de Trabajo	112 - Recaudaciones Directas de Las Instituciones	12,310,986
0004- Planificación Estratégica y Desarrollo, Transformación Digital y Comunicación Institucional.	10 - Fondo General	0100 - Fondo General	100 - Tesoro Nacional	33,115,113
0005- Gestión de Riesgos, Sostenibilidad Ambiental y Cambio Climático	10 - Fondo General	0100 - Fondo General	100 - Tesoro Nacional	21,933,410
0005- Gestión de Riesgos, Sostenibilidad Ambiental y Cambio Climático	20 - Fondos con Destino Específico	2097 - Recursos de Captacion Directa del Ministerio de Trabajo	112 - Recaudaciones Directas de Las Instituciones	5,209,646
12- Libre ejercicio de los derechos laborales en el sector formal privado				**423,697,108**
02- Trabajadores y empleadores con servicio de inspección ofrecido en tiempo oportuno y de calidad				**381,923,075**
00- N/A				**381,923,075**
0001- Registro y Control de Acciones Laborales	10 - Fondo General	0100 - Fondo General	100 - Tesoro Nacional	311,522,810
0002- Verificación de Las Condiciones de Trabajo	10 - Fondo General	0100 - Fondo General	100 - Tesoro Nacional	62,424,708
0003- Estrategia de Comunicación Laboral y Denuncias	10 - Fondo General	0100 - Fondo General	100 - Tesoro Nacional	6,975,557
0003- Estrategia de Comunicación Laboral y Denuncias	20 - Fondos con Destino Específico	2097 - Recursos de Captacion Directa del Ministerio de Trabajo	112 - Recaudaciones Directas de Las Instituciones	1,000,000
03- Trabajadores y empleadores cuentan con servicio de mediación y arbitraje laboral				**11,628,133**
00- N/A				**11,628,133**
0001- Mediación y Arbitraje Laborales	10 - Fondo General	0100 - Fondo General	100 - Tesoro Nacional	11,628,133
04- Trabajadores con salarios mínimos actualizados				**8,541,814**
00- N/A				**8,541,814**
0001- Tarifas de Salarios Mínimos Revisadas y Actualizadas	10 - Fondo General	0100 - Fondo General	100 - Tesoro Nacional	8,541,814

0209 - MINISTERIO DE TRABAJO

Distribución Institución Según Estructura Programática, Fuentes de Financiamiento y Organismo Financiador
Ley de Presupuesto 2026
Valores RD$

CAPÍTULO - SUBCAPÍTULO - ESTRUCTURA PROGRAMÁTICA	FUENTE DE FINANCIAMIENTO	FUENTE ESPECÍFICA	ORGANISMO FINANCIADOR	TOTAL
0209- MINISTERIO DE TRABAJO				**2,899,510,003**
01- MINISTERIO DE TRABAJO				**2,899,510,003**
12- Libre ejercicio de los derechos laborales en el sector formal privado				**423,697,108**
05- Trabajadores y empleadores en el régimen asalariado dependiente con prevención y erradicación sostenida del trabajo infantil y sus peores formas				**12,266,263**
00- N/A				**12,266,263**
0001- Certificación Libre Trabajo Infantil (Lti) en Sectores Productivos Implementado	20 - Fondos con Destino Específico	2097 - Recursos de Captacion Directa del Ministerio de Trabajo	112 - Recaudaciones Directas de Las Instituciones	2,000,000
0002- Estrategia de Sensibilización Permanente Sobre los Riesgos del Trabajo Infantil Adoptada	10 - Fondo General	0100 - Fondo General	100 - Tesoro Nacional	1,000,000
0003- Retirada de Niñas, Niños y Adolescentes del Trabajo Infantil.	10 - Fondo General	0100 - Fondo General	100 - Tesoro Nacional	9,266,263
06- Trabajadores y empleadores tienen acceso a asistencia judicial gratuita ante las instancias judiciales y administrativas				**1,500,000**
00- N/A				**1,500,000**
0001- Servicios de Asistencia y Orientación Judicial	10 - Fondo General	0100 - Fondo General	100 - Tesoro Nacional	1,000,000
0001- Servicios de Asistencia y Orientación Judicial	20 - Fondos con Destino Específico	2097 - Recursos de Captacion Directa del Ministerio de Trabajo	112 - Recaudaciones Directas de Las Instituciones	500,000
07- Actores socio-laborales sensibilizados en materia de igualdad de oportunidades y no discriminación en el ámbito laboral				**7,837,823**
00- N/A				**7,837,823**
0001- Atención Integral a Personas con Discapacidad y Grupos en Condiciones de Vulnerabilidad en el Trabajo.	20 - Fondos con Destino Específico	2097 - Recursos de Captacion Directa del Ministerio de Trabajo	112 - Recaudaciones Directas de Las Instituciones	1,595,601
0002- Promoción de la Igualdad de Genero en el Trabajo.	10 - Fondo General	0100 - Fondo General	100 - Tesoro Nacional	5,742,222
0002- Promoción de la Igualdad de Genero en el Trabajo.	20 - Fondos con Destino Específico	2097 - Recursos de Captacion Directa del Ministerio de Trabajo	112 - Recaudaciones Directas de Las Instituciones	500,000
13- Protección de la seguridad social de los trabajadores y trabajadoras: ambiente laboral sano y seguro				**17,119,807**
02- Empresas reciben certificación en materia de seguridad y salud en el trabajo				**14,619,807**
00- N/A				**14,619,807**
0001- Comités Mixtos Seguridad y Salud Constituidos en los Lugares de Trabajo	10 - Fondo General	0100 - Fondo General	100 - Tesoro Nacional	13,119,807
0001- Comités Mixtos Seguridad y Salud Constituidos en los Lugares de Trabajo	20 - Fondos con Destino Específico	2097 - Recursos de Captacion Directa del Ministerio de Trabajo	112 - Recaudaciones Directas de Las Instituciones	500,000
0002- Promoción de Las Normas Prevención de Riegos Labores (Prl)	10 - Fondo General	0100 - Fondo General	100 - Tesoro Nacional	1,000,000
03- Trabajadores y empleadores con asistencia en la prevención de riesgos laborales implementada				**2,500,000**
00- N/A				**2,500,000**
0001- Empresas Evaluadas y Monitoreadas	10 - Fondo General	0100 - Fondo General	100 - Tesoro Nacional	2,000,000

0209 - MINISTERIO DE TRABAJO

Distribución Institución Según Estructura Programática, Fuentes de Financiamiento y Organismo Financiador
Ley de Presupuesto 2026
Valores RD$

CAPÍTULO - SUBCAPÍTULO - ESTRUCTURA PROGRAMÁTICA	FUENTE DE FINANCIAMIENTO	FUENTE ESPECÍFICA	ORGANISMO FINANCIADOR	TOTAL
0209- MINISTERIO DE TRABAJO				**2,899,510,003**
01- MINISTERIO DE TRABAJO				**2,899,510,003**
13- Protección de la seguridad social de los trabajadores y trabajadoras: ambiente laboral sano y seguro				**17,119,807**
03- Trabajadores y empleadores con asistencia en la prevención de riesgos laborales implementada				**2,500,000**
00- N/A				**2,500,000**
0001- Empresas Evaluadas y Monitoreadas	20 - Fondos con Destino Específico	2097 - Recursos de Captacion Directa del Ministerio de Trabajo	112 - Recaudaciones Directas de Las Instituciones	500,000
21- Aumento del empleo				**557,153,162**
00- Acciones que no generan producción P21				**200,000,000**
00- N/A				**200,000,000**
0001- Capacitación de Jóvenes de 15-35 Años, en Desarrollo de Competencias Básicas (Dcb) + Capacitación Técnico-Vocacional (Ctv) + Pasantía (A Través de Pasantía de Una Duración de Dos Meses en Empresas Privadas).	60 - Credito Externo	6173 - Apoyo al Sistema Flexible de Empleo Rd-Trabaja	300 - Banco Interamericano de Desarrollo (Bid)	100,000,000
0002- Fortalecimiento del Servicio Nacional de Empleo (Senae) del Ministerio de Trabajo y los Servicio de Intermediaron de Empleo	60 - Credito Externo	0800 - Fondo para Credito Externo	300 - Banco Interamericano de Desarrollo (Bid)	15,000,000
0002- Fortalecimiento del Servicio Nacional de Empleo (Senae) del Ministerio de Trabajo y los Servicio de Intermediaron de Empleo	60 - Credito Externo	6173 - Apoyo al Sistema Flexible de Empleo Rd-Trabaja	300 - Banco Interamericano de Desarrollo (Bid)	25,000,000
0003- Promocion de los Servicio de Intermediación de Empleo, Convocatorias de Propuestas para los Empleos Temporales y Capacitación para la Empleabilidad Juvenil.	60 - Credito Externo	6173 - Apoyo al Sistema Flexible de Empleo Rd-Trabaja	300 - Banco Interamericano de Desarrollo (Bid)	25,000,000
0004- Se Realizarán Investigaciones y Estudios Prospectivos del Mercado Laboral, para el Diseño de Políticas Públicas de Empleo.	60 - Credito Externo	6173 - Apoyo al Sistema Flexible de Empleo Rd-Trabaja	300 - Banco Interamericano de Desarrollo (Bid)	35,000,000
13- Actores-sociolaborales disponen de investigaciones del mercado laboral con prospección del empleo				**45,075,856**
00- N/A				**45,075,856**
0001- Información del Mercado Laboral y Políticas de Empleo	10 - Fondo General	0100 - Fondo General	100 - Tesoro Nacional	45,075,856
14- Demandantes de empleo con programa de empleabilidad implementado				**63,256,646**
00- N/A				**63,256,646**
0001- Modalidad de Entrenamiento para la Inserción Laboral (Eil) Implementada	10 - Fondo General	0100 - Fondo General	100 - Tesoro Nacional	16,942,244
0002- Modalidades de Desarrollo de Competencias Básicas (Dcb), Capacitación Técnico Vocacional (Ctv) y Pasantía Laboral Implementadas	10 - Fondo General	0100 - Fondo General	100 - Tesoro Nacional	4,978,752
0003- Formación Ocupacional Especializada	10 - Fondo General	0100 - Fondo General	100 - Tesoro Nacional	41,335,650
15- Demandantes de empleo con programa de empleos temporales puesto en marcha				**39,761,447**
00- N/A				**39,761,447**
0001- Capacitación y Ubicación en Puestos de Trabajo Temporales	10 - Fondo General	0100 - Fondo General	100 - Tesoro Nacional	39,761,447

0209 - MINISTERIO DE TRABAJO

Distribución Institución Según Estructura Programática, Fuentes de Financiamiento y Organismo Financiador
Ley de Presupuesto 2026
Valores RD$

CAPÍTULO - SUBCAPÍTULO - ESTRUCTURA PROGRAMÁTICA	FUENTE DE FINANCIAMIENTO	FUENTE ESPECÍFICA	ORGANISMO FINANCIADOR	TOTAL
0209- MINISTERIO DE TRABAJO				**2,899,510,003**
01- MINISTERIO DE TRABAJO				**2,899,510,003**
21- Aumento del empleo				**557,153,162**
16- Demandantes de empleo y empleadores disponen de servicio de intermediación de empleo fortalecido				**209,059,213**
00- N/A				**209,059,213**
0001- Orientación y Ubicación de Puestos de Trabajo	10 - Fondo General	0100 - Fondo General	100 - Tesoro Nacional	56,201,339
0002- Promoción de Empleo en el Mercado Laboral	10 - Fondo General	0100 - Fondo General	100 - Tesoro Nacional	71,767,620
0003- Transformación Digital del Servicio Nacional de Empleo Puesto en Marcha	10 - Fondo General	0100 - Fondo General	100 - Tesoro Nacional	19,720,559
0004- Oficinas Territoriales de Empleo (Ote) Adecuadas para el Servicio Nacional de Empleo	10 - Fondo General	0100 - Fondo General	100 - Tesoro Nacional	60,322,615
0005- Alianzas Estratégicas y Coordinación Interinstitucional Fortalecida	10 - Fondo General	0100 - Fondo General	100 - Tesoro Nacional	1,047,080
98- Administración de contribuciones especiales				**46,142,987**
00- Acciones que no generan producción P98				**46,142,987**
00- N/A				**46,142,987**
0000- N/A	10 - Fondo General	0100 - Fondo General	100 - Tesoro Nacional	46,142,987
99- Administración de activos, pasivos y transferencias				**994,216,772**
00- Acciones que no generan producción P99				**994,216,772**
00- N/A				**994,216,772**
0000- N/A	10 - Fondo General	0100 - Fondo General	100 - Tesoro Nacional	973,319,911
0000- N/A	70 - Donacion Externa	0900 - Fondo para Donaciones Externas	206 - Agencia Española de Cooperación Internacional y Desarrollo (Aecid)	20,896,861
TOTAL GENERAL				**2,899,510,003**

Fuente : Sistema de Información de la Gestión Financiera (SIGEF)

0210

CAPÍTULO
MINISTERIO DE AGRICULTURA

MINISTERIO DE AGRICULTURA

Misión

Formular y dirigir las políticas agropecuarias de acuerdo con los planes generales de desarrollo del país, para que los productores aprovechen las ventajas comparativas y competitivas en los mercados y contribuir de esa manera a garantizar la seguridad alimentaria, la generación de empleos productivos y de divisas, y el mejoramiento de las condiciones de vida de la población.

Visión

Ser un sector agropecuario eficiente, competitivo, innovador y emprendedor, que sirva de base a la economía dominicana, proporcionándole la fuente alimentaria a la población, generador de oportunidades, beneficios económicos y sociales para los productores y consumidores.

MINISTERIO DE AGRICULTURA

Organigrama Estructural

Res. Núm. RES-MA-2017-8 del 3 julio 2017 refrendada por el MAP

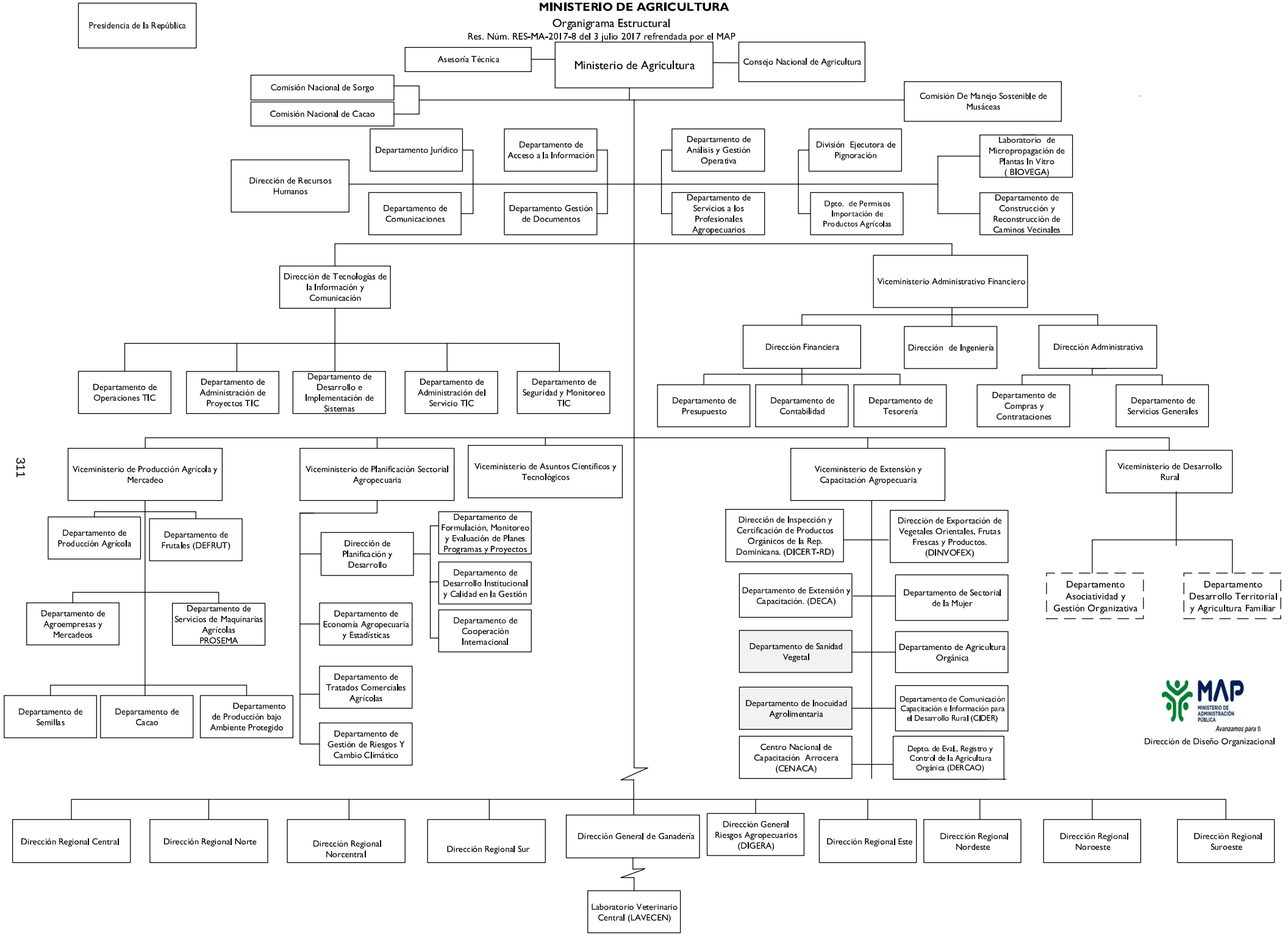

0210 - MINISTERIO DE AGRICULTURA

Distribución Institución Según Estructura Programática, Fuentes de Financiamiento y Organismo Financiador
Ley de Presupuesto 2026
Valores RD$

CAPÍTULO - SUBCAPÍTULO - ESTRUCTURA PROGRAMÁTICA	FUENTE DE FINANCIAMIENTO	FUENTE ESPECÍFICA	ORGANISMO FINANCIADOR	TOTAL
0210- MINISTERIO DE AGRICULTURA				**18,697,509,949**
01- MINISTERIO DE AGRICULTURA				**18,697,509,949**
01- Actividades centrales				**6,275,793,280**
00- Acciones que no generan producción				**6,275,793,280**
00- N/A				**6,205,081,897**
0001- Dirección y Coordinación	10 - Fondo General	0100 - Fondo General	100 - Tesoro Nacional	4,799,045,550
0002- Planificación y Diseño de Políticas Sectoriales	10 - Fondo General	0100 - Fondo General	100 - Tesoro Nacional	7,250,000
0003- Servicios Administrativos y Financieros	10 - Fondo General	0100 - Fondo General	100 - Tesoro Nacional	1,012,610,850
0003- Servicios Administrativos y Financieros	70 - Donacion Externa	0900 - Fondo para Donaciones Externas	206 - Agencia Española de Cooperación Internacional y Desarrollo (Aecid)	4,991,118
0004- Gestión y Coordinación de Tratados Comerciales Agrícolas (Otca)	10 - Fondo General	0100 - Fondo General	100 - Tesoro Nacional	28,022,531
0005- Apoyo Tecnológico y Científico Agropecuario	10 - Fondo General	0100 - Fondo General	100 - Tesoro Nacional	15,917,000
0006- Apoyo a la Producción Pecuaria (Conaprope)	10 - Fondo General	0100 - Fondo General	100 - Tesoro Nacional	49,100,294
0007- Coordinación de Acciones del Sector Agropecuario (Cna)	10 - Fondo General	0100 - Fondo General	100 - Tesoro Nacional	9,650,160
0008- Reforma y Modernizacion del Sector Agropecuario (Reforma)	10 - Fondo General	0100 - Fondo General	100 - Tesoro Nacional	6,617,394
0009- Promoción, Reglamentación y Desarrollo de la Industria Lechera (Conaleche)	10 - Fondo General	0100 - Fondo General	100 - Tesoro Nacional	68,654,000
0009- Promoción, Reglamentación y Desarrollo de la Industria Lechera (Conaleche)	20 - Fondos con Destino Específico	1973 - Fomento de la Industria Lechera	100 - Tesoro Nacional	120,000,000
0010- Gestion de Riesgos y Cambio Climatico	10 - Fondo General	0100 - Fondo General	100 - Tesoro Nacional	1,973,000
0011- Desarrollo Económico de la Provincia San Juan	10 - Fondo General	0100 - Fondo General	100 - Tesoro Nacional	80,000,000
0012- Fomento Cultura de Igualdad de Genero	10 - Fondo General	0100 - Fondo General	100 - Tesoro Nacional	1,250,000
01- Normalización de los Procesadores Lácteos de la República Dominicana				**70,711,383**
0051- Adecuacion de los Espacios de los Establecimientos de los Procesadores.	10 - Fondo General	0100 - Fondo General	100 - Tesoro Nacional	10,000,000
0052- Verificar la Realizacion de Las Obras de Instalacion de los Equipos y Adecuacion de los Espacios Dentro de los Establecimientos Transformadores.	10 - Fondo General	0100 - Fondo General	100 - Tesoro Nacional	1,215,000
0053- Contar con los Equipos de Hardware y Software Necesarios para la Ejecucion del Proyecto.	10 - Fondo General	0100 - Fondo General	100 - Tesoro Nacional	1,072,950
0054- Contratación del Personal y Reorganizacion Interna	10 - Fondo General	0100 - Fondo General	100 - Tesoro Nacional	8,625,293
0055- Servicios de Publicidad, Marketing y Difusion del Proyecto	10 - Fondo General	0100 - Fondo General	100 - Tesoro Nacional	3,905,500
0056- Vehiculos para Supervision y Transporte de Personal, Materiales y Equipos del Proyecto	10 - Fondo General	0100 - Fondo General	100 - Tesoro Nacional	4,063,910
0057- Contratación de Servicios de Consultoria, Capacitacion y Desarrollo de Estudios	10 - Fondo General	0100 - Fondo General	100 - Tesoro Nacional	1,855,000
0058- Capacitación del Personal de Centros de Plantas Procesadoras, Centros de Acopio y Productores, en el Uso de la Nueva Tecnologia y Bpm	10 - Fondo General	0100 - Fondo General	100 - Tesoro Nacional	4,824,000

0210 - MINISTERIO DE AGRICULTURA

Distribución Institución Según Estructura Programática, Fuentes de Financiamiento y Organismo Financiador
Ley de Presupuesto 2026
Valores RD$

CAPÍTULO - SUBCAPÍTULO - ESTRUCTURA PROGRAMÁTICA	FUENTE DE FINANCIAMIENTO	FUENTE ESPECÍFICA	ORGANISMO FINANCIADOR	TOTAL
0210- MINISTERIO DE AGRICULTURA				**18,697,509,949**
01- MINISTERIO DE AGRICULTURA				**18,697,509,949**
01- Actividades centrales				**6,275,793,280**
00- Acciones que no generan producción				**6,275,793,280**
01- Normalización de los Procesadores Lácteos de la República Dominicana				**70,711,383**
0059- Contratacion de Servicios Tecnicos y Profesionales	10 - Fondo General	0100 - Fondo General	100 - Tesoro Nacional	1,500,000
0060- Adquisicion de Maquinaria y Equipo Agropecuario, Utensilios y Materiales para la Pasteurizacion y Modernizacion de Las Plantas Procesadoras	10 - Fondo General	0100 - Fondo General	100 - Tesoro Nacional	33,649,730
11- Fomento de la producción agrícola				**3,661,647,458**
00- Acciones que no generan producción P11				**100,000,000**
09- Gestion de la Parte Alta y Media de la Cuenca del Río Yaque del Norte en la Vertiente Norte de la Cordillera Central.				**100,000,000**
0053- Fortalecimiento de Las Capacidades Locales	60 - Credito Externo	0800 - Fondo para Credito Externo	212 - Agencia Francesa para el Desarrollo	47,900,000
0053- Fortalecimiento de Las Capacidades Locales	60 - Credito Externo	6027 - Programa de Desarrollo del Plan Sierra 2-Afd (Ampliacion)	212 - Agencia Francesa para el Desarrollo	52,100,000
01- Acciones comunes				**2,036,943,109**
00- N/A				**1,899,631,251**
0001- Gestión del Programa	10 - Fondo General	0100 - Fondo General	100 - Tesoro Nacional	389,767,463
0001- Gestión del Programa	60 - Credito Externo	0800 - Fondo para Credito Externo	350 - Banco Centroamericano de Integracion Economica (Bcie)	103,011,889
0001- Gestión del Programa	20 - Fondos con Destino Específico	2158 - Recursos de Captacion Directa del Ministerio de Agricultura (Decreto No.470-14 y Resol. No.Res-Mard-2024-21)	112 - Recaudaciones Directas de Las Instituciones	250,000,000
0001- Gestión del Programa	60 - Credito Externo	6027 - Programa de Desarrollo del Plan Sierra 2-Afd (Ampliacion)	212 - Agencia Francesa para el Desarrollo	100,000,000
0002- Servicios de Pignoraciones Agrícolas	10 - Fondo General	0100 - Fondo General	100 - Tesoro Nacional	1,056,851,899
04- Recuperacion de los Recursos Naturales en Las Sub Cuencas Jamao y Veragua				**137,311,858**
0051- Establecimiento de Plantaciones Forestales	10 - Fondo General	0100 - Fondo General	100 - Tesoro Nacional	42,661,858
0052- Obras de Infraestructura para Plantaciones Agrícolas	10 - Fondo General	0100 - Fondo General	100 - Tesoro Nacional	60,900,000
0053- Consultoría y Capacitaciones Técnicas	10 - Fondo General	0100 - Fondo General	100 - Tesoro Nacional	21,500,000
0054- Capacitación Técnica a los Agricultores de la Cuenca	10 - Fondo General	0100 - Fondo General	100 - Tesoro Nacional	12,250,000

0210 - MINISTERIO DE AGRICULTURA

Distribución Institución Según Estructura Programática, Fuentes de Financiamiento y Organismo Financiador
Ley de Presupuesto 2026
Valores RD$

CAPÍTULO - SUBCAPÍTULO - ESTRUCTURA PROGRAMÁTICA	FUENTE DE FINANCIAMIENTO	FUENTE ESPECÍFICA	ORGANISMO FINANCIADOR	TOTAL
0210- MINISTERIO DE AGRICULTURA				**18,697,509,949**
01- MINISTERIO DE AGRICULTURA				**18,697,509,949**
11- Fomento de la producción agrícola				**3,661,647,458**
02- Productores agrícolas reciben insumos y materiales de siembra para el fomento y desarrollo de la producción nacional				**701,331,971**
01- Construcción de Camaras Termica para la Produccion de Material de Siembra de Platano de Alta Calidad en la Rep. Dom				**76,356,166**
0051- Se Establecerá Una Parcela de Multiplicación de Plantas Élites, en Total Se Establecerá Un Área de 300 Tareas.	10 - Fondo General	0100 - Fondo General	100 - Tesoro Nacional	20,905,000
0052- Se Construirán 10 Cámaras Térmicas de 800 M2 Cada Una, Donde Se Desarrollará el Proyecto.	10 - Fondo General	0100 - Fondo General	100 - Tesoro Nacional	39,049,588
0053- Se Brindará Capacitación a 80 Técnicos y 2,000 Productores Líderes Involucrados en el Proyecto, para Lo Cual Se Realizarán 10 Cursos.	10 - Fondo General	0100 - Fondo General	100 - Tesoro Nacional	9,343,000
0054- Promover el Diálogo, Entre Las Instituciones Públicas-Privadas del Sector Agropecuario y los Actores de la Cadena Productiva de Plátano.	10 - Fondo General	0100 - Fondo General	100 - Tesoro Nacional	7,058,578
04- N/A				**624,975,805**
0001- Desarrollo de la Producción de Arroz	10 - Fondo General	0100 - Fondo General	100 - Tesoro Nacional	22,847,680
0002- Promoción de la Siembra de Otros Cultivos	10 - Fondo General	0100 - Fondo General	100 - Tesoro Nacional	453,500,000
0003- Certificacion y Custodia de Semillas	10 - Fondo General	0100 - Fondo General	100 - Tesoro Nacional	117,500,000
0004- Desarrollo Cacaotalero	10 - Fondo General	0100 - Fondo General	100 - Tesoro Nacional	18,153,125
0005- Producción y Distribución de Plántulas In Vitro	10 - Fondo General	0100 - Fondo General	100 - Tesoro Nacional	12,975,000
03- Agro empresas Agrícolas reciben capacitación y asistencia técnica para dar valor agregado a la producción				**22,014,093**
00- N/A				**22,014,093**
0001- Capacitación y Asistencia Técnica para el Desarrollo de Las Agro Empresas	10 - Fondo General	0100 - Fondo General	100 - Tesoro Nacional	22,014,093
04- Productores reciben apoyo y asistencia técnica para la producción de frutales				**32,728,026**
00- N/A				**32,728,026**
0002- Producción y Mercadeo de Plantas Frutales	10 - Fondo General	0100 - Fondo General	100 - Tesoro Nacional	32,188,026
0003- Asistencia Técnica y Capacitación	10 - Fondo General	0100 - Fondo General	100 - Tesoro Nacional	540,000
06- Políticas y Acciones interinstitucionales Coordinadas para la población rural				**33,293,344**
00- N/A				**33,293,344**
0001- Capacitación y Asistencia Técnica para el Empoderamiento de los Territorios Rurales	10 - Fondo General	0100 - Fondo General	100 - Tesoro Nacional	21,684,160
0002- Coordinación Interinstitucional	10 - Fondo General	0100 - Fondo General	100 - Tesoro Nacional	11,609,184
08- Productores reciben apoyo en infraestructuras productivas para mejorar la producción agrícola				**735,336,915**
00- N/A				**735,336,915**
0001- Acceso a Predios Rurales	10 - Fondo General	0100 - Fondo General	100 - Tesoro Nacional	565,384,995
0002- Preparación de Tierras	10 - Fondo General	0100 - Fondo General	100 - Tesoro Nacional	154,851,920
0003- Construcción de Infraestructura Productiva para el Abastecimiento y Conservación de Agua	10 - Fondo General	0100 - Fondo General	100 - Tesoro Nacional	15,100,000

0210 - MINISTERIO DE AGRICULTURA

Distribución Institución Según Estructura Programática, Fuentes de Financiamiento y Organismo Financiador
Ley de Presupuesto 2026
Valores RD$

CAPÍTULO - SUBCAPÍTULO - ESTRUCTURA PROGRAMÁTICA	FUENTE DE FINANCIAMIENTO	FUENTE ESPECÍFICA	ORGANISMO FINANCIADOR	TOTAL
0210- MINISTERIO DE AGRICULTURA				**18,697,509,949**
01- MINISTERIO DE AGRICULTURA				**18,697,509,949**
12- Transferencia de tecnologías agropecuarias				**80,310,959**
01- Acciones comunes P12				**8,300,000**
00- N/A				**8,300,000**
0001- Dirección y Coordinación	10 - Fondo General	0100 - Fondo General	100 - Tesoro Nacional	8,300,000
02- Productores y técnicos agrícolas reciben asistencia técnica para la transferencia tecnológica				**21,500,000**
00- N/A				**21,500,000**
0001- Capacitación	10 - Fondo General	0100 - Fondo General	100 - Tesoro Nacional	3,100,000
0002- Asistencia Técnica	10 - Fondo General	0100 - Fondo General	100 - Tesoro Nacional	12,100,000
0003- Formación y Difusión Sobre el Desarrollo Rural Integral e Inclusivo	10 - Fondo General	0100 - Fondo General	100 - Tesoro Nacional	6,300,000
06- Productores reciben transferencias de embriones bovinos y crías bovino-caprinas mejoradas y saneadas				**26,000,000**
00- N/A				**26,000,000**
0001- Transferencia de Tecnología Reproductiva	10 - Fondo General	0100 - Fondo General	100 - Tesoro Nacional	11,400,000
0002- Nacimientos de Becerros/Crías Ovino-Caprinas Saneados y Mejorados	10 - Fondo General	0100 - Fondo General	100 - Tesoro Nacional	14,600,000
07- Mujeres rurales involucradas en actividades agropecuarias				**13,622,151**
00- N/A				**13,622,151**
0001- Promoción de la Cultura de Igualdad y Equidad de Género	10 - Fondo General	0100 - Fondo General	100 - Tesoro Nacional	5,489,771
0002- Capacitación y Asistencia Técnica a Las Organizaciones de Mujeres Rurales	10 - Fondo General	0100 - Fondo General	100 - Tesoro Nacional	8,132,380
08- Organizaciones agrícolas y jóvenes reciben asesorías técnicas para fortalecer su estructura institucional				**6,150,000**
00- N/A				**6,150,000**
0001- Fortalecimiento de Las Organizaciones Rurales y Comunitarias	10 - Fondo General	0100 - Fondo General	100 - Tesoro Nacional	2,550,000
0002- Formación y Capacitación a Jóvenes en Zonas Rurales	10 - Fondo General	0100 - Fondo General	100 - Tesoro Nacional	3,600,000
10- Asistencia técnica a beneficiarios para el desarrollo de sistemas de producción orgánica				**4,738,808**
00- N/A				**4,738,808**
0001- Fomento de los Sistemas de Producción Orgánica	10 - Fondo General	0100 - Fondo General	100 - Tesoro Nacional	2,598,808
0002- Certificación de los Procesos de Acreditación y Certificación en Agricultura Orgánica	10 - Fondo General	0100 - Fondo General	100 - Tesoro Nacional	1,000,000
0003- Control y Fiscalización de Las Normativas de la Producción Orgánica Establecidos por Las Agencias Certificadoras	10 - Fondo General	0100 - Fondo General	100 - Tesoro Nacional	1,140,000
13- Sanidad animal, asistencia técnica y fomento pecuario				**783,637,429**
01- Acciones comunes				**434,595,473**
00- N/A				**428,751,706**
0001- Dirección y Coordinación	10 - Fondo General	0100 - Fondo General	100 - Tesoro Nacional	408,352,180

0210 - MINISTERIO DE AGRICULTURA

Distribución Institución Según Estructura Programática, Fuentes de Financiamiento y Organismo Financiador
Ley de Presupuesto 2026
Valores RD$

CAPÍTULO - SUBCAPÍTULO - ESTRUCTURA PROGRAMÁTICA	FUENTE DE FINANCIAMIENTO	FUENTE ESPECÍFICA	ORGANISMO FINANCIADOR	TOTAL
0210- MINISTERIO DE AGRICULTURA				**18,697,509,949**
01- MINISTERIO DE AGRICULTURA				**18,697,509,949**
13- Sanidad animal, asistencia técnica y fomento pecuario				**783,637,429**
01- Acciones comunes				**434,595,473**
00- N/A				**428,751,706**
0001- Dirección y Coordinación	20 - Fondos con Destino Específico	2095 - Recursos de Captacion Directa de la Direccion General de Ganaderia Ley 180-01	112 - Recaudaciones Directas de Las Instituciones	20,399,526
02- Fortalecimiento de la Crianza Ovicaprina en la Región Fronteriza de la Rd				**5,843,767**
0051- Consiste en la Caracterización de los Productores Que Entrarán en el Programa de Acuerdo con los Criterios Previamente Definidos.	10 - Fondo General	0100 - Fondo General	100 - Tesoro Nacional	2,052,008
0052- Consiste en la Adquisición de Padrotes Puros y Madres con Buena Base Genética.	10 - Fondo General	0100 - Fondo General	100 - Tesoro Nacional	1,794,759
0053- Consiste en el Levantamiento de Las Edificaciones para el Alojamiento del Ganado y el Almacenamiento y Conservación de los Alimentos.	10 - Fondo General	0100 - Fondo General	100 - Tesoro Nacional	810,000
0054- Consiste en la Plantación de Especies Forrajeras para Consumo Directo por el Ganado y Cosecha para la Conservación de los Forrajes.	10 - Fondo General	0100 - Fondo General	100 - Tesoro Nacional	390,000
0056- Consiste en la Prevención y el Control de Epidemias del Ganado.	10 - Fondo General	0100 - Fondo General	100 - Tesoro Nacional	547,000
0057- Consiste en Un Conjunto de 30 Capacitaciones Dirigidas a los Productores.	10 - Fondo General	0100 - Fondo General	100 - Tesoro Nacional	250,000
02- Especies prevenidas y controladas contra enfermedades				**243,626,361**
00- N/A				**243,626,361**
0001- Epidemiología, Control y Erradicación de Enfermedades	10 - Fondo General	0100 - Fondo General	100 - Tesoro Nacional	243,626,361
03- Biológicos producidos para las especies				**56,700,474**
00- N/A				**56,700,474**
0001- Investigación Sanitaria y Producción de Biológicos	10 - Fondo General	0100 - Fondo General	100 - Tesoro Nacional	56,700,474
04- Especies genéticamente mejoradas para la reproducción				**1,890,089**
00- N/A				**1,890,089**
0001- Distribución de Reproductores Mejorados	10 - Fondo General	0100 - Fondo General	100 - Tesoro Nacional	1,890,089
05- Productores de ganado reciben capacitación para la producción pecuaria				**46,825,032**
00- N/A				**46,825,032**
0001- Asistencia Técnica y Capacitación a Productores de Especies (Bovino, Caprino, Ovino, Avícola, Cunícola, Apícola, Porcino)	10 - Fondo General	0100 - Fondo General	100 - Tesoro Nacional	46,825,032
14- Inocuidad agroalimentaria y sanidad vegetal				**812,450,000**
01- Acciones Comunes				**773,570,000**
00- N/A				**16,250,000**
0001- Gestión del Programa	10 - Fondo General	0100 - Fondo General	100 - Tesoro Nacional	16,250,000

0210 - MINISTERIO DE AGRICULTURA

Distribución Institución Según Estructura Programática, Fuentes de Financiamiento y Organismo Financiador
Ley de Presupuesto 2026
Valores RD$

CAPÍTULO - SUBCAPÍTULO - ESTRUCTURA PROGRAMÁTICA	FUENTE DE FINANCIAMIENTO	FUENTE ESPECÍFICA	ORGANISMO FINANCIADOR	TOTAL
0210- MINISTERIO DE AGRICULTURA				**18,697,509,949**
01- MINISTERIO DE AGRICULTURA				**18,697,509,949**
14- Inocuidad agroalimentaria y sanidad vegetal				**812,450,000**
01- Acciones Comunes				**773,570,000**
01- Mejoramiento de la Sanidad e Inocuidad Agro-Alimentaria en la República Dominicana				**757,320,000**
0051- Sanidad e Inocuidad Agroalimentaria	60 - Credito Externo	0800 - Fondo para Credito Externo	300 - Banco Interamericano de Desarrollo (Bid)	45,536,728
0051- Sanidad e Inocuidad Agroalimentaria	60 - Credito Externo	6154 - Proyecto de Sanidad e Innovacion Agropecuaria (Prestamo Bid 4909/Oc-Dr)	300 - Banco Interamericano de Desarrollo (Bid)	207,231,636
0052- Innovación Tecnológica Asociada a la Sanidad e Inocuidad	60 - Credito Externo	0800 - Fondo para Credito Externo	300 - Banco Interamericano de Desarrollo (Bid)	52,951,636
0052- Innovación Tecnológica Asociada a la Sanidad e Inocuidad	60 - Credito Externo	6154 - Proyecto de Sanidad e Innovacion Agropecuaria (Prestamo Bid 4909/Oc-Dr)	300 - Banco Interamericano de Desarrollo (Bid)	12,000,000
0053- Transferencia de Tecnología y Asistencia Técnica de Tecnología Asociadas a la Sanidad e Inocuidad	60 - Credito Externo	0800 - Fondo para Credito Externo	300 - Banco Interamericano de Desarrollo (Bid)	210,000,000
0053- Transferencia de Tecnología y Asistencia Técnica de Tecnología Asociadas a la Sanidad e Inocuidad	60 - Credito Externo	6154 - Proyecto de Sanidad e Innovacion Agropecuaria (Prestamo Bid 4909/Oc-Dr)	300 - Banco Interamericano de Desarrollo (Bid)	161,000,000
0054- Componente de Apoyo para el Acceso a Mercados de los Productos Agropecuarios	60 - Credito Externo	0800 - Fondo para Credito Externo	300 - Banco Interamericano de Desarrollo (Bid)	25,000,000
0055- Administración, Evaluación y Seguimiento	60 - Credito Externo	0800 - Fondo para Credito Externo	300 - Banco Interamericano de Desarrollo (Bid)	43,600,000
02- Unidades productivas reciben Programas de Control de Inocuidad agroalimentaria para la aplicación de buenas prácticas agrícolas				**8,580,000**
00- N/A				**8,580,000**
0001- Inspección, Registro y Certificación de Buenas Practicas Agrícolas y Ganaderas	10 - Fondo General	0100 - Fondo General	100 - Tesoro Nacional	1,265,000
0002- Monitoreo de Residuos e Higiene de los Alimentos	10 - Fondo General	0100 - Fondo General	100 - Tesoro Nacional	5,915,000
0003- Capacitación en Buenas Prácticas Agrícolas, Pecuarias y de Manejo	10 - Fondo General	0100 - Fondo General	100 - Tesoro Nacional	1,400,000
05- Productores y empresas agrícolas asistidos en vigilancia, campañas de control e inteligencia fitosanitaria en los territorios				**11,600,000**
00- N/A				**11,600,000**
0001- Prospecciones en Vigilancia Fitosanitaria en Territorio.	10 - Fondo General	0100 - Fondo General	100 - Tesoro Nacional	4,500,000
0002- Campañas de Manejo Integrado de Plagas en Territorio.	10 - Fondo General	0100 - Fondo General	100 - Tesoro Nacional	3,800,000
0003- Campaña de Capacitaciones en Materia de Vigilancia e Inteligencia Fitosanitaria	10 - Fondo General	0100 - Fondo General	100 - Tesoro Nacional	3,300,000

0210 - MINISTERIO DE AGRICULTURA

Distribución Institución Según Estructura Programática, Fuentes de Financiamiento y Organismo Financiador
Ley de Presupuesto 2026
Valores RD$

CAPÍTULO - SUBCAPÍTULO - ESTRUCTURA PROGRAMÁTICA	FUENTE DE FINANCIAMIENTO	FUENTE ESPECÍFICA	ORGANISMO FINANCIADOR	TOTAL
0210- MINISTERIO DE AGRICULTURA				**18,697,509,949**
01- MINISTERIO DE AGRICULTURA				**18,697,509,949**
14- Inocuidad agroalimentaria y sanidad vegetal				**812,450,000**
06- Empresas asistidas para el registro, fiscalización y capacitación en el manejo de plaguicidas y afines				**13,100,000**
00- N/A				**13,100,000**
0001- Registro de Empresas Manejadoras de Plaguicidas y Afines en Territorio.	10 - Fondo General	0100 - Fondo General	100 - Tesoro Nacional	4,800,000
0002- Capacitaciones en Materia de Plaguicidas y Afines en Territorio.	10 - Fondo General	0100 - Fondo General	100 - Tesoro Nacional	4,000,000
0003- Fiscalización de Empresas Manejadoras de Plaguicidas y Afines en Territorio.	10 - Fondo General	0100 - Fondo General	100 - Tesoro Nacional	4,300,000
07- Técnicos capacitados en normativas y procedimientos fitosanitarios aplicados a la cuarentena vegetal				**5,600,000**
00- N/A				**5,600,000**
0001- Capacitaciones en Materia de Cuarentena Vegetal	10 - Fondo General	0100 - Fondo General	100 - Tesoro Nacional	1,500,000
0003- Asistencia Tecnica Cuarentenaria	10 - Fondo General	0100 - Fondo General	100 - Tesoro Nacional	4,100,000
15- Fomento del uso eficiente y racional del agua para la agricultura				**288,421,797**
01- Acciones Comunes P15				**109,963,047**
00- N/A				**109,963,047**
0001- Gestión Administrativa - Financiera	10 - Fondo General	0100 - Fondo General	100 - Tesoro Nacional	109,963,047
05- Productores agrícolas con terrenos con riego tecnificado nuevos y rehabilitados				**138,051,992**
00- N/A				**138,051,992**
0001- Tecnificación de Sistemas de Riego Agricolas.	10 - Fondo General	0100 - Fondo General	100 - Tesoro Nacional	90,742,900
0002- Rehabilitación de Sistemas de Riego Agrícola.	10 - Fondo General	0100 - Fondo General	100 - Tesoro Nacional	36,534,166
0003- Promoción de la Tecnificación del Riego Agrícola	10 - Fondo General	0100 - Fondo General	100 - Tesoro Nacional	10,774,926
06- Productores agrícolas, técnicos, personas interesadas y organizaciones reciben capacitación, asesoría y/o asistencia técnica para la tecnificación del riego				**40,406,758**
00- N/A				**40,406,758**
0001- Capacitación a Productores, Técnicos y Personas Interesas.	10 - Fondo General	0100 - Fondo General	100 - Tesoro Nacional	6,709,273
0002- Asistencia Técnica y Asesoría a Productores y Organizaciones.	10 - Fondo General	0100 - Fondo General	100 - Tesoro Nacional	25,449,170
0003- Apoyo a la Promoción de la Tecnificación del Riego Agrícola	10 - Fondo General	0100 - Fondo General	100 - Tesoro Nacional	8,248,315
18- Prevención y control de enfermedades bovinas				**48,859,279**
01- Acciones Comunes				**35,070,653**
00- N/A				**35,070,653**
0001- Gestión del Programa	10 - Fondo General	0100 - Fondo General	100 - Tesoro Nacional	34,493,153
0002- Registro de Establecimientos Bovinos en la Región Agropecuaria Noroeste	10 - Fondo General	0100 - Fondo General	100 - Tesoro Nacional	577,500

0210 - MINISTERIO DE AGRICULTURA

Distribución Institución Según Estructura Programática, Fuentes de Financiamiento y Organismo Financiador
Ley de Presupuesto 2026
Valores RD$

CAPÍTULO - SUBCAPÍTULO - ESTRUCTURA PROGRAMÁTICA	FUENTE DE FINANCIAMIENTO	FUENTE ESPECÍFICA	ORGANISMO FINANCIADOR	TOTAL
0210- MINISTERIO DE AGRICULTURA				**18,697,509,949**
01- MINISTERIO DE AGRICULTURA				**18,697,509,949**
18- Prevención y control de enfermedades bovinas				**48,859,279**
02- Ganado bovino con prueba diagnóstica para brucelosis aplicada en la región agropecuaria Noroeste				**1,972,820**
00- N/A				**1,972,820**
0001- Toma de Muestra de Sangre de Bovinos	10 - Fondo General	0100 - Fondo General	100 - Tesoro Nacional	1,675,195
0002- Análisis de Muestras para Diagnóstico de Brucelosis	10 - Fondo General	0100 - Fondo General	100 - Tesoro Nacional	297,625
03- Ganado bovino con prueba diagnóstica para tuberculosis aplicada en la región agropecuaria Noroeste				**9,265,531**
00- N/A				**9,265,531**
0001- Aplicación de Prueba de Tuberculina	10 - Fondo General	0100 - Fondo General	100 - Tesoro Nacional	7,185,531
0003- Análisis de Muestras para Diagnóstico de Tuberculosis	10 - Fondo General	0100 - Fondo General	100 - Tesoro Nacional	2,080,000
04- Hembras bovinas vacunadas contra brucelosis en la región agropecuaria Noroeste				**1,900,275**
00- N/A				**1,900,275**
0001- Vacunación de Hembras Bovinas	10 - Fondo General	0100 - Fondo General	100 - Tesoro Nacional	1,900,275
06- Productores reciben asistencia y capacitación para la identificación del ganado bovino y enfermedades en la región agropecuaria Noroeste				**650,000**
00- N/A				**650,000**
0002- Identificación de Fincas Bajo Control Sanitario	10 - Fondo General	0100 - Fondo General	100 - Tesoro Nacional	650,000
19- Fomento y desarrollo de la productividad de los sistemas de producción de leche bovina				**22,424,753**
01- Acciones comunes				**6,985,186**
00- N/A				**6,985,186**
0001- Dirección y Coordinación	10 - Fondo General	0100 - Fondo General	100 - Tesoro Nacional	6,985,186
02- Productores de leche bovina reciben asistencia técnica en la región Este				**9,657,557**
00- N/A				**9,657,557**
0001- Asistencia Técnica y Capacitación a los Productores de Leche Bovina	10 - Fondo General	0100 - Fondo General	100 - Tesoro Nacional	9,657,557
03- Productores de leche bovina reciben apoyo en inseminación artificial en la región Este				**5,782,010**
00- N/A				**5,782,010**
0001- Asistencia Técnica en el Mejoramiento Genético	10 - Fondo General	0100 - Fondo General	100 - Tesoro Nacional	5,782,010
98- Administración de contribuciones especiales				**263,731,000**
00- Acciones que no generan producción				**263,731,000**
00- N/A				**263,731,000**
0000- N/A	10 - Fondo General	0100 - Fondo General	100 - Tesoro Nacional	263,731,000

0210 - MINISTERIO DE AGRICULTURA

Distribución Institución Según Estructura Programática, Fuentes de Financiamiento y Organismo Financiador

Ley de Presupuesto 2026

Valores RD$

CAPÍTULO - SUBCAPÍTULO - ESTRUCTURA PROGRAMÁTICA	FUENTE DE FINANCIAMIENTO	FUENTE ESPECÍFICA	ORGANISMO FINANCIADOR	TOTAL
0210- MINISTERIO DE AGRICULTURA				**18,697,509,949**
01- MINISTERIO DE AGRICULTURA				**18,697,509,949**
99- Administración de activos, pasivos y transferencias				**6,460,233,994**
00- Acciones que no generan producción				**6,460,233,994**
00- N/A				**6,460,233,994**
0000- N/A	10 - Fondo General	0100 - Fondo General	100 - Tesoro Nacional	4,299,594,359
0000- N/A	10 - Fondo General	0100 - Fondo General	101 - Contrapartida	3,423,134
0000- N/A	60 - Credito Externo	0800 - Fondo para Credito Externo	212 - Agencia Francesa para el Desarrollo	376,748,271
0000- N/A	60 - Credito Externo	0800 - Fondo para Credito Externo	300 - Banco Interamericano de Desarrollo (Bid)	1,499,591,351
0000- N/A	70 - Donacion Externa	0900 - Fondo para Donaciones Externas	206 - Agencia Española de Cooperación Internacional y Desarrollo (Aecid)	9,332,612
0000- N/A	20 - Fondos con Destino Específico	1972 - Instituto del Tabaco de la Rep. Dom.	100 - Tesoro Nacional	271,544,267
TOTAL GENERAL				**18,697,509,949**

Fuente : Sistema de Información de la Gestión Financiera (SIGEF)

0211

CAPÍTULO
MINISTERIO DE OBRAS PÚBLICAS Y COMUNICACIONES

MINISTERIO DE OBRAS PÚBLICAS Y COMUNICACIONES

Misión

Gestionar el sector de Obras Públicas y Comunicaciones, a través de la regulación, planificación, construcción y mantenimiento de la infraestructura física requerida para el desarrollo socioeconómico sostenible de la República Dominicana.

Visión

Construir la más avanzada, moderna y segura infraestructura de vías y edificaciones de la región, con una eficiente red de servicios, que permita al país su desarrollo y competitividad, el acceso e inclusión de todo su territorio en las fuentes y procesos de producción, y facilite la convivencia entre sus comunidades.

MINISTERIO DE OBRAS PUBLICAS Y COMUNICACIONES (MOPC)
Organigrama Estructural
Res. Núm. 14/2018 del 11 de octubre de 2018, refrendada por el MAP

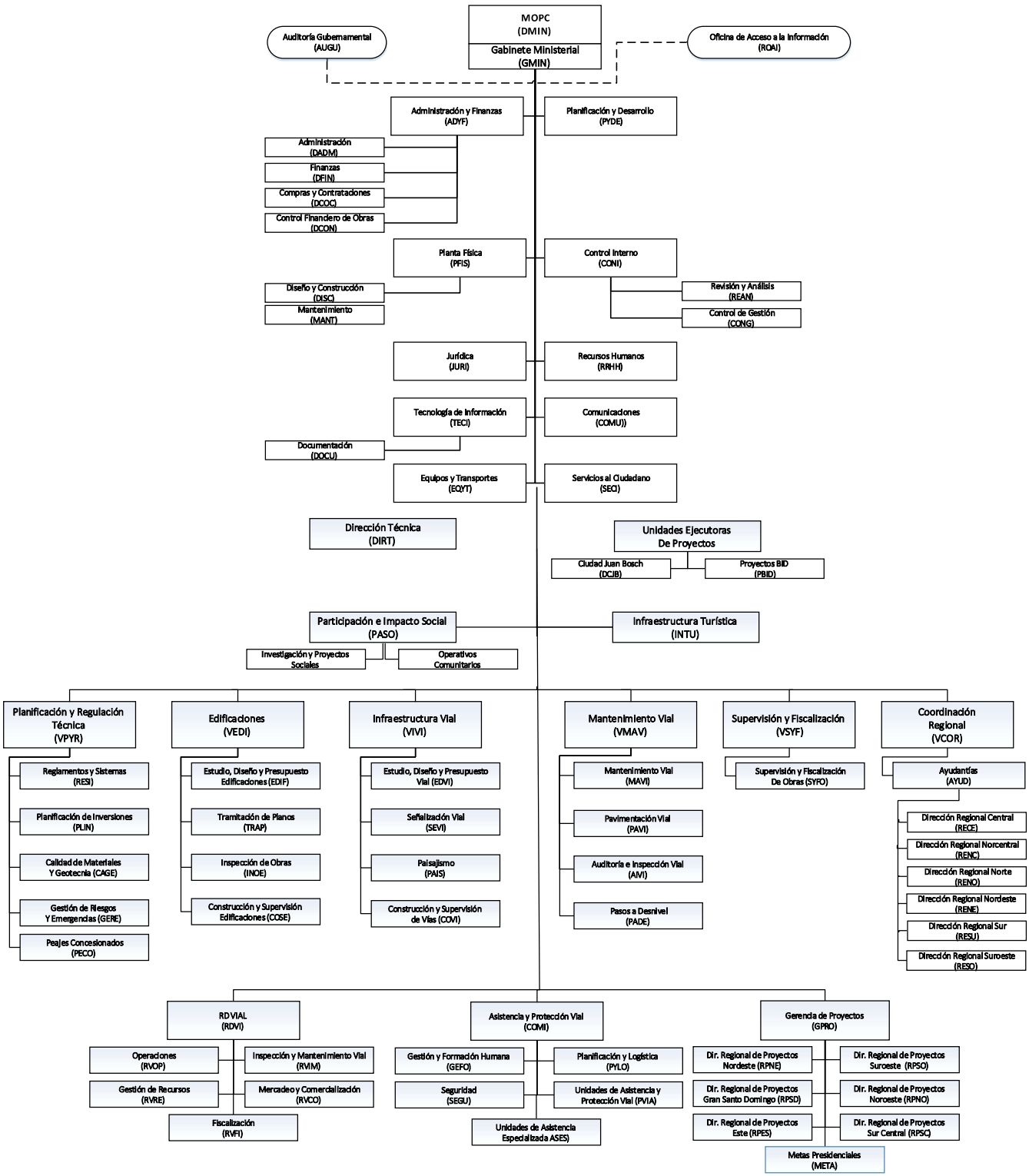

Dirección de Diseño Organizacional
Octubre 2020

0211 - MINISTERIO DE OBRAS PÚBLICAS Y COMUNICACIONES

Distribución Institución Según Estructura Programática, Fuentes de Financiamiento y Organismo Financiador
Ley de Presupuesto 2026
Valores RD$

CAPÍTULO - SUBCAPÍTULO - ESTRUCTURA PROGRAMÁTICA	FUENTE DE FINANCIAMIENTO	FUENTE ESPECÍFICA	ORGANISMO FINANCIADOR	TOTAL
0211- MINISTERIO DE OBRAS PÚBLICAS Y COMUNICACIONES				**73,881,683,104**
01- MINISTERIO DE OBRAS PUBLICAS Y COMUNICACIONES				**73,881,683,104**
01- Actividades centrales				**3,249,262,044**
00- Acciones que no generan producción				**3,249,262,044**
00- N/A				**3,249,262,044**
0001- Dirección y Coordinación	10 - Fondo General	0100 - Fondo General	100 - Tesoro Nacional	1,361,400,000
0001- Dirección y Coordinación	20 - Fondos con Destino Específico	2108 - Recursos de Captación Directa del Ministerio de Obras Públicas y Comunicaciones	112 - Recaudaciones Directas de Las Instituciones	696,000,000
0002- Gestión Administrativa y Financiera	10 - Fondo General	0100 - Fondo General	100 - Tesoro Nacional	701,294,024
0002- Gestión Administrativa y Financiera	20 - Fondos con Destino Específico	2108 - Recursos de Captación Directa del Ministerio de Obras Públicas y Comunicaciones	112 - Recaudaciones Directas de Las Instituciones	490,568,020
11- Desarrollo de la infraestructura física de calles y avenidas				**9,236,202,152**
00- Acciones que no generan producción				**4,373,289,021**
00- N/A				**2,511,066,480**
0001- Coordinación y Supervisión Técnica	10 - Fondo General	0100 - Fondo General	100 - Tesoro Nacional	1,840,634,500
0001- Coordinación y Supervisión Técnica	20 - Fondos con Destino Específico	2108 - Recursos de Captación Directa del Ministerio de Obras Públicas y Comunicaciones	112 - Recaudaciones Directas de Las Instituciones	670,431,980
23- Construcción de la Avenida de Circunvalacion de Bani en la Provincia Peravia				**265,419,089**
0051- Expropiaciones de la Construcción de la Avenida de Circunvalación de Baní	10 - Fondo General	0100 - Fondo General	100 - Tesoro Nacional	2,192,306
0053- Construcción de la Avenida de Circunvalación de Baní	10 - Fondo General	0100 - Fondo General	100 - Tesoro Nacional	261,772,694
0053- Construcción de la Avenida de Circunvalación de Baní	20 - Fondos con Destino Específico	2075 - Programa Desarrollo Vial	100 - Tesoro Nacional	1,454,089
28- Construcción de la Circunvalacion de Azua 1ra. Etapa, en la Provincia Azua				**310,431,326**
0052- Construcción de la Circunvalación de Azua, 1ra. Etapa	10 - Fondo General	0100 - Fondo General	100 - Tesoro Nacional	310,431,326
51- Reconstrucción Avenida Ecológica Hasta la Ciudad Juan Bosch, Santo Domingo				**500,000**
0051- Construcción Avenida	10 - Fondo General	0100 - Fondo General	100 - Tesoro Nacional	500,000
54- Construcción Avenida del Nuevo Camino				**1,261,207,683**
0051- Construcción Avenida del Nuevo Camino	60 - Credito Externo	6025 - Bonos Globales Externos	426 - Bonos Globales Externos	1,261,207,683
98- Reconstrucción de 22km del Tramo Carretero el Cercado-Hondo Valle, Provincias San Juan y Elias Piña				**1,000,000**
0051- Reconstrucción de 22km de Tramo Carretero el Cercado-Hondo Valle	10 - Fondo General	0100 - Fondo General	100 - Tesoro Nacional	1,000,000

0211 - MINISTERIO DE OBRAS PÚBLICAS Y COMUNICACIONES

Distribución Institución Según Estructura Programática, Fuentes de Financiamiento y Organismo Financiador

Ley de Presupuesto 2026

Valores RD$

CAPÍTULO - SUBCAPÍTULO - ESTRUCTURA PROGRAMÁTICA	FUENTE DE FINANCIAMIENTO	FUENTE ESPECÍFICA	ORGANISMO FINANCIADOR	TOTAL
0211- MINISTERIO DE OBRAS PÚBLICAS Y COMUNICACIONES				**73,881,683,104**
01- MINISTERIO DE OBRAS PUBLICAS Y COMUNICACIONES				**73,881,683,104**
11- Desarrollo de la infraestructura física de calles y avenidas				**9,236,202,152**
00- Acciones que no generan producción				**4,373,289,021**
99- Construcción Puente Baden Tubular Afectado por la Vaguada de Abril 2022 en Arroyo Toro, Municipio Bonao, Provincia Monseñor Nouel				**23,664,443**
0051- Reconstrucción de Calle los Nueces	10 - Fondo General	0100 - Fondo General	100 - Tesoro Nacional	23,664,443
01- Acciones Comunes P11				**4,862,913,131**
02- Ampliación de la Avenida Gregorio Luperón Desde la Avenida Estrella Sadhalá Hasta la Avenida Circunvalación Norte, Municipio Santiago de los Caballeros, Provincia Santiago				**262,702,285**
0052- Ampliación de Av. Gregorio Luperón Desde la Av. Estrella Sadhalá Hasta la Av. Circunvalación Norte, Provincia Santiago	10 - Fondo General	0100 - Fondo General	100 - Tesoro Nacional	250,000,000
0053- Reforzamiento Muro Contención Carretera Turística	10 - Fondo General	0100 - Fondo General	100 - Tesoro Nacional	12,702,285
10- Construcción de Paso a Desnivel Soterrado en la Intersección de la Av. Luperón con Av. 27 de Febrero, Provincia Santo Domingo				**1,000,000**
0051- Construcción de Paso a Desnivel Soterrado en la Intersección de la Av. Luperón con Av. 27 de Febrero (Rotonda Plaza de la Bandera) en el Distrito Nacional	10 - Fondo General	0100 - Fondo General	100 - Tesoro Nacional	1,000,000
11- Reconstrucción de Calle el Hoyo en el Sector Yogo Yogo, Afectada por la Tormenta Franklin, Municipio San Gregorio de Nigua, Provincia San Cristóbal				**22,390,444**
0051- Obra Física: Reconstrucción de Calle el Hoyo en el Sector Yogo Yogo, Afectada por la Tormenta Franklin, Municipio San Gregorio de Nigua, Provincia San Cristóbal.	10 - Fondo General	0100 - Fondo General	100 - Tesoro Nacional	20,000,000
0052- Supervisión e Inspección de Obras: Reconstrucción de Calle el Hoyo en el Sector Yogo Yogo, Afectada por la Tormenta Franklin, Municipio San Gregorio de Nigua, Provincia San Cristóbal.	10 - Fondo General	0100 - Fondo General	100 - Tesoro Nacional	2,390,444
12- Construcción Viaducto y Distribuidor Vial en la Av. República de Colombia con Av. Coronel Juan María Lora y Av. Pérez Ricart, Distrito Nacional				**3,526,957**
0051- Construcción del Distribuidor Vial en la Av. Rep. de Colombia con la Av. Coronel Juan María Lora / Carlos Pérez Ricart (Sol Poniente), Distrito Nacional	10 - Fondo General	0100 - Fondo General	100 - Tesoro Nacional	3,526,957
13- Construcción Muro Noroeste del Paso a Desnivel en Intersección de Avenida 27 de Febrero con Avenida Máximo Gómez, Afectado por el Disturbio Tropical No. 22, Distrito Nacional				**247,267,400**
0051- Construcción Muro Noroeste del Paso a Desnivel en Intersección de Avenida 27 de Febrero con Avenida Máximo Gómez, Afectado por el Disturbio Tropical No. 22, Distrito Nacional	10 - Fondo General	0100 - Fondo General	100 - Tesoro Nacional	239,831,830

0211 - MINISTERIO DE OBRAS PÚBLICAS Y COMUNICACIONES

Distribución Institución Según Estructura Programática, Fuentes de Financiamiento y Organismo Financiador
Ley de Presupuesto 2026
Valores RD$

CAPÍTULO - SUBCAPÍTULO - ESTRUCTURA PROGRAMÁTICA	FUENTE DE FINANCIAMIENTO	FUENTE ESPECÍFICA	ORGANISMO FINANCIADOR	TOTAL
0211- MINISTERIO DE OBRAS PÚBLICAS Y COMUNICACIONES				**73,881,683,104**
01- MINISTERIO DE OBRAS PUBLICAS Y COMUNICACIONES				**73,881,683,104**
11- Desarrollo de la infraestructura física de calles y avenidas				**9,236,202,152**
01- Acciones Comunes P11				**4,862,913,131**
13- Construcción Muro Noroeste del Paso a Desnivel en Intersección de Avenida 27 de Febrero con Avenida Máximo Gómez, Afectado por el Disturbio Tropical No. 22, Distrito Nacional				**247,267,400**
0052- Supervisión e Inspección de Obra De: Construcción Muro Noroeste del Paso a Desnivel en Intersección de Avenida 27 de Febrero con Avenida Máximo Gómez, Afectado por el Disturbio Tropical No. 22, Distrito Nacional	10 - Fondo General	0100 - Fondo General	100 - Tesoro Nacional	7,435,570
14- Reparación del Túnel en la Avenida Las Américas, Afectado por el Disturbio Tropical No. 22, Municipio Santo Domingo Este, Provincia Santo Domingo				**53,326,563**
0051- Reparación del Túnel en la Avenida Las Américas, Afectado por el Disturbio Tropical No. 22, Municipio Santo Domingo Este, Provincia Santo Domingo	10 - Fondo General	0100 - Fondo General	100 - Tesoro Nacional	49,000,000
0052- Supervisión de la Reparación del Túnel en la Avenida Las Américas, Afectado por el Disturbio Tropical No. 22, Municipio Santo Domingo Este, Provincia Santo Domingo	10 - Fondo General	0100 - Fondo General	100 - Tesoro Nacional	4,326,563
15- Reparación de Paso a Desnivel en la Intersección Avenida Máximo Gómez con Avenida John F. Kennedy, Afectada por el Disturbio Tropical No. 22, Distrito Nacional				**50,413,002**
0051- Reparación de Paso a Desnivel en la Intersección Avenida Máximo Gómez con Desnivel Avenida John F. Kennedy, Afectada por el Disturbio No. 22, Provincia Distrito Nacional	10 - Fondo General	0100 - Fondo General	100 - Tesoro Nacional	47,647,823
0052- Supervisión de la Reparación de Paso a Desnivel en la Intersección Avenida Máximo Gómez con Avenida John F. Kennedy, Afectado por el Disturbio No. 22, Distrito Nacional.	10 - Fondo General	0100 - Fondo General	100 - Tesoro Nacional	2,765,179
20- Reconstrucción de Calles Adyacentes a la Escuela Candido Eligio Guerrero, Afectadas por la Tormenta Franklin, Municipio Salvaleon de Higüey, Provincia la Altagracia				**117,351,080**
0051- Reconstrucción de Calles Adyacentes a la Escuela Cándido Elogio Guerrero, en el Sector San Pedro, Municipio Salvaleón de Higüey, Provincia la Altagracia	10 - Fondo General	0100 - Fondo General	100 - Tesoro Nacional	98,495,081
0052- Construcción de Alcantarilla de Cajón Simple, Sector San Pedro, Municipio Salvaleón de Higüey, Provincia la Altagracia	10 - Fondo General	0100 - Fondo General	100 - Tesoro Nacional	13,669,416
0053- Supervisión e Inspección de la Reconstrucción de Calles Adyacentes a la Escuela Cándido Elogio Guerrero, en el Sector San Pedro, Municipio Salvaleón de Higüey, Provincia la Altagracia	10 - Fondo General	0100 - Fondo General	100 - Tesoro Nacional	5,186,583

0211 - MINISTERIO DE OBRAS PÚBLICAS Y COMUNICACIONES

Distribución Institución Según Estructura Programática, Fuentes de Financiamiento y Organismo Financiador

Ley de Presupuesto 2026

Valores RD$

CAPÍTULO - SUBCAPÍTULO - ESTRUCTURA PROGRAMÁTICA	FUENTE DE FINANCIAMIENTO	FUENTE ESPECÍFICA	ORGANISMO FINANCIADOR	TOTAL
0211- MINISTERIO DE OBRAS PÚBLICAS Y COMUNICACIONES				**73,881,683,104**
01- MINISTERIO DE OBRAS PUBLICAS Y COMUNICACIONES				**73,881,683,104**
11- Desarrollo de la infraestructura física de calles y avenidas				**9,236,202,152**
01- Acciones Comunes P11				**4,862,913,131**
21- Construcción de Paso a Desnivel en Intersección Prolongacion Av. 27 de Febrero con Av. Isabel Aguiar, Municipio Santo Domingo Oeste, Provincia Santo Domingo				**1,358,059,739**
0051- Obra Física 1: Construcción de Paso a Desnivel en Intersección Prolongación Av. 27 de Febrero con Av. Isabel Aguiar, Municipio Santo Domingo Oeste, Provincia Santo Domingo.	60 - Credito Externo	6025 - Bonos Globales Externos	426 - Bonos Globales Externos	673,442,735
0052- Expropiaciones en la Prolongación Avenida 27 de Febrero con Avenida Isabel Aguiar (Pintura) en Santo Domingo.	60 - Credito Externo	6025 - Bonos Globales Externos	426 - Bonos Globales Externos	30,182,472
0053- Supervisión: Construcción de Paso a Desnivel en Intersección Prolongación Av. 27 de Febrero con Av. Isabel Aguiar, Municipio Santo Domingo Oeste, Provincia Santo Domingo.	60 - Credito Externo	6025 - Bonos Globales Externos	426 - Bonos Globales Externos	67,989,402
0054- Obra Física 2: Construcción de Obras Complementarias (Rampas y Retorno Vehicular) en la Prolongación Avenida27 de Febrero en Santo Domingo.	60 - Credito Externo	6025 - Bonos Globales Externos	426 - Bonos Globales Externos	586,445,130
22- Construcción de la Extensión de la Av. Jacobo Majluta con Av. República de Colombia y Su Entorno, Distrito Nacional.				**2,746,875,661**
0051- Construcción de Soluciones Viales en la Av. Jacobo Majluta y Su Entorno, Distrito Nacional	60 - Credito Externo	6025 - Bonos Globales Externos	426 - Bonos Globales Externos	722,393,121
0052- Supervisión de Construcción de Soluciones Viales en la Av. Jacobo Majluta y Su Entorno, Distrito Nacional	60 - Credito Externo	6025 - Bonos Globales Externos	426 - Bonos Globales Externos	187,343,783
0053- Expropiación: de Unidades de Terrenos en Construcción de Soluciones Viales	60 - Credito Externo	6025 - Bonos Globales Externos	426 - Bonos Globales Externos	348,225,671
0054- Puente Alcantarilla Cajón (2.84 M X 2.84 M - Simple): 50 M de Longitud, Ubicada Debajo del Puente Cañada de Arroyo Hondo	60 - Credito Externo	6025 - Bonos Globales Externos	426 - Bonos Globales Externos	187,768
0055- Puente Sobre Cañada Arroyo Hondo (Long. = 108.80 M) Estacion (1+800)	60 - Credito Externo	6025 - Bonos Globales Externos	426 - Bonos Globales Externos	229,382,930
0057- Trinchera Paso Jacobo Majluta (Long.= 304.20 M) Estacion (1+300)	60 - Credito Externo	6025 - Bonos Globales Externos	426 - Bonos Globales Externos	336,561,871
0058- Puente en Arco Simple Republica de Colombia (Long.= 150 M) Estacion (2+000)	60 - Credito Externo	6025 - Bonos Globales Externos	426 - Bonos Globales Externos	345,242,772
0059- Trinchera Salida Ext. Jacobo - Sol Poniente (Long.= 573.07 M) Estacion (2+250)	60 - Credito Externo	6025 - Bonos Globales Externos	426 - Bonos Globales Externos	577,537,745
12- Mantenimiento, seguridad y asistencia vial				**12,883,116,518**
00- Acciones que no generan producción P12				**5,550,618,122**
26- Rehabilitación de la Infraestructura Vial Urbana del Municipio de Fundacion, Provincia Barahona				**3,001,000**
0051- Rehabilitación de 10.55 Kms de la Infraestructura Vial Urbana del Sector Brisa Suave, Municipio Fundación.	10 - Fondo General	0100 - Fondo General	100 - Tesoro Nacional	1,500,000

0211 - MINISTERIO DE OBRAS PÚBLICAS Y COMUNICACIONES

Distribución Institución Según Estructura Programática, Fuentes de Financiamiento y Organismo Financiador
Ley de Presupuesto 2026
Valores RD$

CAPÍTULO - SUBCAPÍTULO - ESTRUCTURA PROGRAMÁTICA	FUENTE DE FINANCIAMIENTO	FUENTE ESPECÍFICA	ORGANISMO FINANCIADOR	TOTAL
0211- MINISTERIO DE OBRAS PÚBLICAS Y COMUNICACIONES				**73,881,683,104**
01- MINISTERIO DE OBRAS PUBLICAS Y COMUNICACIONES				**73,881,683,104**
12- Mantenimiento, seguridad y asistencia vial				**12,883,116,518**
00- Acciones que no generan producción P12				**5,550,618,122**
26- Rehabilitación de la Infraestructura Vial Urbana del Municipio de Fundacion, Provincia Barahona				**3,001,000**
0052- Rehabilitación de 6.00 Kms de la Infraestructura Vial Urbana del Sector el Abanico, Municipio Fundación.	10 - Fondo General	0100 - Fondo General	100 - Tesoro Nacional	1,501,000
28- Reconstrucción de la Infraestructura Vial Urbana del Municipio de Vicente Noble, Provincia Barahona				**4,500,000**
0051- Rehabilitación de 7.3 Kms de Infraestructura Vial Urbana del Sector los Agrónomos, Municipio de Vicente Noble	10 - Fondo General	0100 - Fondo General	100 - Tesoro Nacional	1,500,000
0052- Rehabilitación de 5 Infraestructura Vial Urbana del Sector Las Auyamas, Municipio de Vicente Noble	10 - Fondo General	0100 - Fondo General	100 - Tesoro Nacional	1,500,000
0053- Rehabilitación de 5 Infraestructura Vial Urbana del Sector Barrio Arriba, Municipio de Vicente Noble	10 - Fondo General	0100 - Fondo General	100 - Tesoro Nacional	1,500,000
31- Reconstrucción de la Infraestructura Vial Urbana de la Circunscripción 2 del Distrito Nacional				**550,727,334**
0051- Rehabilitación de 20 Km de la Infraestructura Vial Urbana del Sector Altos de Arroyo Hondo Iii en la Circunscripción 2 Municipio Santo Domingo de Guzmán, Distrito Nacional.	10 - Fondo General	0100 - Fondo General	100 - Tesoro Nacional	29,114,428
0052- Rehabilitación de 8 Km de la Infraestructura Vial Urbana del Sector Arroyo Hondo en la Circunscripción 2 Municipio Santo Domingo de Guzmán, Distrito Nacional.	10 - Fondo General	0100 - Fondo General	100 - Tesoro Nacional	30,483,871
0053- Rehabilitación 9 de Km de la Infraestructura Vial Urbana del Sector Arroyo Hondo Ii en la Circunscripción 2 Municipio Santo Domingo de Guzmán, Distrito Nacional.	10 - Fondo General	0100 - Fondo General	100 - Tesoro Nacional	16,935,484
0054- Rehabilitación de 17.30 Km de la Infraestructura Vial Urbana del Sector Cristo Rey en la Circunscripción 2 Municipio Santo Domingo de Guzmán, Distrito Nacional.	10 - Fondo General	0100 - Fondo General	100 - Tesoro Nacional	16,935,484
0055- Rehabilitación de 9 Km de la Infraestructura Vial Urbana del Sector Altos de Arroyo Hondo en la Circunscripción 2 Municipio Santo Domingo de Guzmán, Distrito Nacional.	10 - Fondo General	0100 - Fondo General	100 - Tesoro Nacional	16,935,484
0056- Rehabilitación de 10.5 Km de la Infraestructura Vial Urbana del Sector los Jardines en la Circunscripción 2 Municipio Santo Domingo de Guzmán, Distrito Nacional	10 - Fondo General	0100 - Fondo General	100 - Tesoro Nacional	16,935,484
0057- Rehabilitación de 6 Km de la Infraestructura Vial Urbana del Sector Cuesta Hermosa en la Circunscripción 2 Municipio Santo Domingo de Guzmán, Distrito Nacional.	10 - Fondo General	0100 - Fondo General	100 - Tesoro Nacional	16,935,484

0211 - MINISTERIO DE OBRAS PÚBLICAS Y COMUNICACIONES

Distribución Institución Según Estructura Programática, Fuentes de Financiamiento y Organismo Financiador

Ley de Presupuesto 2026

Valores RD$

CAPÍTULO - SUBCAPÍTULO - ESTRUCTURA PROGRAMÁTICA	FUENTE DE FINANCIAMIENTO	FUENTE ESPECÍFICA	ORGANISMO FINANCIADOR	TOTAL
0211- MINISTERIO DE OBRAS PÚBLICAS Y COMUNICACIONES				**73,881,683,104**
01- MINISTERIO DE OBRAS PUBLICAS Y COMUNICACIONES				**73,881,683,104**
12- Mantenimiento, seguridad y asistencia vial				**12,883,116,518**
00- Acciones que no generan producción P12				**5,550,618,122**
31- Reconstrucción de la Infraestructura Vial Urbana de la Circunscripción 2 del Distrito Nacional				**550,727,334**
0058- Rehabilitación de 0.83 Km de la Infraestructura Vial Urbana del Sector la Agustina en la Circunscripción 2 Municipio Santo Domingo de Guzmán, Distrito Nacional.	10 - Fondo General	0100 - Fondo General	100 - Tesoro Nacional	16,935,484
0059- Rehabilitación de 5 Km de la Infraestructura Vial Urbana del Sector Gala en la Circunscripción 2 Municipio Santo Domingo de Guzmán, Distrito Nacional.	10 - Fondo General	0100 - Fondo General	100 - Tesoro Nacional	16,935,484
0060- Rehabilitación de 19.38 Km de la Infraestructura Vial Urbana del Sector Ensanche la Fe en la Circunscripción 2 Municipio Santo Domingo de Guzmán, Distrito Nacional.	10 - Fondo General	0100 - Fondo General	100 - Tesoro Nacional	16,935,484
0061- Rehabilitación de 9.30 Km de la Infraestructura Vial Urbana del Sector Arroyo Hondo Viejo en la Circunscripción 2 Municipio Santo Domingo de Guzmán, Distrito Nacional.	10 - Fondo General	0100 - Fondo General	100 - Tesoro Nacional	16,935,484
0062- Rehabilitación de 7.10 Km de la Infraestructura Vial Urbana del Sector Av. los Martíres en la Circunscripción 2 Municipio Santo Domingo de Guzmán, Distrito Nacional.	10 - Fondo General	0100 - Fondo General	100 - Tesoro Nacional	16,935,483
0063- Rehabilitación de 10.02 Km de la Infraestructura Vial Urbana del Sector Don Honorio en la Circunscripción 2 Municipio Santo Domingo de Guzmán, Distrito Nacional.	10 - Fondo General	0100 - Fondo General	100 - Tesoro Nacional	16,935,484
0064- Rehabilitación de 7.85 Km de la Infraestructura Vial Urbana del Sector el Manzano en la Circunscripción 2 Municipio Santo Domingo de Guzmán, Distrito Nacional.	10 - Fondo General	0100 - Fondo General	100 - Tesoro Nacional	16,935,484
0065- Rehabilitación de 7.18 Km de la Infraestructura Vial Urbana del Sector Galindez en la Circunscripción 2 Municipio Santo Domingo de Guzmán, Distrito Nacional.	10 - Fondo General	0100 - Fondo General	100 - Tesoro Nacional	16,935,484
0066- Rehabilitación de 15.50 Km de la Infraestructura Vial Urbana del Sector la Castellana en la Circunscripción 2 Municipio Santo Domingo de Guzmán, Distrito Nacional.	10 - Fondo General	0100 - Fondo General	100 - Tesoro Nacional	16,935,484
0067- Rehabilitación de 13.70 Km de la Infraestructura Vial Urbana del Sector la Esperanza en la Circunscripción 2 Municipio Santo Domingo de Guzmán, Distrito Nacional.	10 - Fondo General	0100 - Fondo General	100 - Tesoro Nacional	16,935,484
0068- Rehabilitación de 7.62 Km de la Infraestructura Vial Urbana del Sector la Hondonada en la Circunscripción 2 Municipio Santo Domingo de Guzmán, Distrito Nacional.	10 - Fondo General	0100 - Fondo General	100 - Tesoro Nacional	16,935,484
0069- Rehabilitación de 23.56 Km de la Infraestructura Vial Urbana del Sector los Girasoles en la Circunscripción 2 Municipio Santo Domingo de Guzmán, Distrito Nacional.	10 - Fondo General	0100 - Fondo General	100 - Tesoro Nacional	16,935,484

0211 - MINISTERIO DE OBRAS PÚBLICAS Y COMUNICACIONES

Distribución Institución Según Estructura Programática, Fuentes de Financiamiento y Organismo Financiador

Ley de Presupuesto 2026

Valores RD$

CAPÍTULO - SUBCAPÍTULO - ESTRUCTURA PROGRAMÁTICA	FUENTE DE FINANCIAMIENTO	FUENTE ESPECÍFICA	ORGANISMO FINANCIADOR	TOTAL
0211- MINISTERIO DE OBRAS PÚBLICAS Y COMUNICACIONES				**73,881,683,104**
01- MINISTERIO DE OBRAS PUBLICAS Y COMUNICACIONES				**73,881,683,104**
12- Mantenimiento, seguridad y asistencia vial				**12,883,116,518**
00- Acciones que no generan producción P12				**5,550,618,122**
31- Reconstrucción de la Infraestructura Vial Urbana de la Circunscripción 2 del Distrito Nacional				**550,727,334**
0070- Rehabilitación de 14.90 Km de la Infraestructura Vial Urbana del Sector los Jardines del Norte en la Circunscripción 2 Municipio Santo Domingo de Guzmán, Distrito Nacional.	10 - Fondo General	0100 - Fondo General	100 - Tesoro Nacional	16,935,484
0071- Rehabilitación de 7.16 Km de la Infraestructura Vial Urbana del Sector los Ramírez en la Circunscripción 2 Municipio Santo Domingo de Guzmán, Distrito Nacional.	10 - Fondo General	0100 - Fondo General	100 - Tesoro Nacional	16,935,484
0072- Rehabilitación de 31.82 Km de la Infraestructura Vial Urbana del Sector los Ríos en la Circunscripción 2 Municipio Santo Domingo de Guzmán, Distrito Nacional.	10 - Fondo General	0100 - Fondo General	100 - Tesoro Nacional	16,935,484
0073- Rehabilitación 8.99 de Km de la Infraestructura Vial Urbana del Sector Palma Real en la Circunscripción 2 Municipio Santo Domingo de Guzmán, Distrito Nacional.	10 - Fondo General	0100 - Fondo General	100 - Tesoro Nacional	16,935,484
0074- Rehabilitación de 8 Km de la Infraestructura Vial Urbana del Sector Las Palmeras en la Circunscripción 2 Municipio Santo Domingo de Guzmán, Distrito Nacional.	10 - Fondo General	0100 - Fondo General	100 - Tesoro Nacional	16,935,484
0075- Rehabilitación de 7 Km de la Infraestructura Vial Urbana del Sector los Girasoles 3ro en la Circunscripción 2 Municipio Santo Domingo de Guzmán, Distrito Nacional.	10 - Fondo General	0100 - Fondo General	100 - Tesoro Nacional	16,935,484
0076- Rehabilitación de 6.50 Km de la Infraestructura Vial Urbana del Sector los Girasoles 2do en la Circunscripción 2 Municipio Santo Domingo de Guzmán, Distrito Nacional.	10 - Fondo General	0100 - Fondo General	100 - Tesoro Nacional	16,935,484
0077- Rehabilitación de 8.70 Km de la Infraestructura Vial Urbana del Sector Mirador Fundación en la Circunscripción 2 Municipio Santo Domingo de Guzmán, Distrito Nacional.	10 - Fondo General	0100 - Fondo General	100 - Tesoro Nacional	16,935,484
0078- Rehabilitación de 7.30 Km de la Infraestructura Vial Urbana del Sector Las Palmas en la Circunscripción 2 Municipio Santo Domingo de Guzmán, Distrito Nacional.	10 - Fondo General	0100 - Fondo General	100 - Tesoro Nacional	16,935,484
0079- Rehabilitación de 16.0 Km de la Infraestructura Vial Urbana del Sector Res. Isabel Villa en la Circunscripción 2 Municipio Santo Domingo de Guzmán, Distrito Nacional.	10 - Fondo General	0100 - Fondo General	100 - Tesoro Nacional	16,935,484
0080- Rehabilitación de 22 Km de la Infraestructura Vial Urbana del Sector los Ángeles en la Circunscripción 2 Municipio Santo Domingo de Guzmán, Distrito Nacional.	10 - Fondo General	0100 - Fondo General	100 - Tesoro Nacional	16,935,484
0081- Rehabilitación de 22.50 Km de la Infraestructura Vial Urbana del Sector Km 11 en la Circunscripción 2 Municipio Santo Domingo de Guzmán, Distrito Nacional.	10 - Fondo General	0100 - Fondo General	100 - Tesoro Nacional	16,935,484

0211 - MINISTERIO DE OBRAS PÚBLICAS Y COMUNICACIONES

Distribución Institución Según Estructura Programática, Fuentes de Financiamiento y Organismo Financiador

Ley de Presupuesto 2026

Valores RD$

CAPÍTULO - SUBCAPÍTULO - ESTRUCTURA PROGRAMÁTICA	FUENTE DE FINANCIAMIENTO	FUENTE ESPECÍFICA	ORGANISMO FINANCIADOR	TOTAL
0211- MINISTERIO DE OBRAS PÚBLICAS Y COMUNICACIONES				**73,881,683,104**
01- MINISTERIO DE OBRAS PUBLICAS Y COMUNICACIONES				**73,881,683,104**
12- Mantenimiento, seguridad y asistencia vial				**12,883,116,518**
00- Acciones que no generan producción P12				**5,550,618,122**
39- Reconstrucción de Infraestructura Vial Urbana del Municipio Santa Cruz de Barahona, Provincia Barahona				**150,000,000**
0051- Rehabilitación de 14.44 Kms de la Infraestructura Vial Urbana del Sector los Blaquizales, Municipio Santa Cruz de Barahona	10 - Fondo General	0100 - Fondo General	100 - Tesoro Nacional	30,000,000
0052- Rehabilitación de 5.41 Kms de la Infraestructura Vial Urbana del Sector los Guandules, Municipio Santa Cruz de Barahona	10 - Fondo General	0100 - Fondo General	100 - Tesoro Nacional	30,000,000
0053- Rehabilitación de 5.41 Kms de la Infraestructura Vial Urbana del Sector la Raqueta, Municipio Santa Cruz de Barahona	10 - Fondo General	0100 - Fondo General	100 - Tesoro Nacional	30,000,000
0054- Rehabilitación de 5.41 Kms de la Infraestructura Vial Urbana del Sector Rio Chil, Municipio Santa Cruz de Barahona	10 - Fondo General	0100 - Fondo General	100 - Tesoro Nacional	30,000,000
0055- Rehabilitación de 5.41 Kms de la Infraestructura Vial Urbana del Sector los Cabareces, Municipio Santa Cruz de Barahona	10 - Fondo General	0100 - Fondo General	100 - Tesoro Nacional	30,000,000
40- Reconstrucción de la Infraestructura Vial Urbana del Municipio de Salcedo, Provincia Hermanas Mirabal				**60,000,005**
0051- Rehabilitación de 12.76 Km de la Infraestructura Vial Urbana del Sector Las Caobas del Municipio Salcedo, Provincia Hermanas Mirabal.	10 - Fondo General	0100 - Fondo General	100 - Tesoro Nacional	15,000,005
0052- Rehabilitación de 7.46 Km de la Infraestructura Vial Urbana del Sector Villa Mirabal del Municipio Salcedo, Provincia Hermanas Mirabal.	10 - Fondo General	0100 - Fondo General	100 - Tesoro Nacional	15,000,000
0053- Rehabilitación de 5.95 Km de la Infraestructura Vial Urbana del Sector el Chucho del Municipio Salcedo, Provincia Hermanas Mirabal.	10 - Fondo General	0100 - Fondo General	100 - Tesoro Nacional	15,000,000
0054- Rehabilitación de 5.57 Km de la Infraestructura Vial Urbana del Sector San Antonio del Municipio Salcedo, Provincia Hermanas Mirabal.	10 - Fondo General	0100 - Fondo General	100 - Tesoro Nacional	15,000,000
41- Reconstrucción de la Infraestructura Vial Urbana del Municipio los Hidalgos de la Provincia Puerto Plata				**53,980,114**
0051- Rehabilitación de 10.48 Km de la Infraestructura Vial Urbana del Sector Mamey en el Municipio los Hidalgos, de la Provincia Puerta Plata.	10 - Fondo General	0100 - Fondo General	100 - Tesoro Nacional	26,792,255
0052- Rehabilitación de 9.5 Km de la Infraestructura Vial Urbana del Sector Altos de los Acostas en el Municipio los Hidalgos, de la Provincia Puerta Plata	10 - Fondo General	0100 - Fondo General	100 - Tesoro Nacional	27,187,859

0211 - MINISTERIO DE OBRAS PÚBLICAS Y COMUNICACIONES

Distribución Institución Según Estructura Programática, Fuentes de Financiamiento y Organismo Financiador
Ley de Presupuesto 2026
Valores RD$

CAPÍTULO - SUBCAPÍTULO - ESTRUCTURA PROGRAMÁTICA	FUENTE DE FINANCIAMIENTO	FUENTE ESPECÍFICA	ORGANISMO FINANCIADOR	TOTAL
0211- MINISTERIO DE OBRAS PÚBLICAS Y COMUNICACIONES				**73,881,683,104**
01- MINISTERIO DE OBRAS PUBLICAS Y COMUNICACIONES				**73,881,683,104**
12- Mantenimiento, seguridad y asistencia vial				**12,883,116,518**
00- Acciones que no generan producción P12				**5,550,618,122**
42- Reconstrucción de la Infraestructura Vial Urbana del Municipio de Mao, Provincia Valverde				**75,000,002**
0051- Rehabilitación de 38.61 Km de la Infraestructura Vial Urbana del Sector Barrio Nuevo en el Municipio Mao, Prov. de Valverde.	10 - Fondo General	0100 - Fondo General	100 - Tesoro Nacional	25,000,002
0052- Rehabilitación de 23.89 Km de la Infraestructura Vial Urbana del Sector Pueblo de Dios en el Municipio Mao, Prov. de Valverde.	10 - Fondo General	0100 - Fondo General	100 - Tesoro Nacional	25,000,000
0053- Rehabilitación de 24.80 Km de la Infraestructura Vial Urbana del Sector los Restauradores en el Municipio Mao, Prov. de Valverde	10 - Fondo General	0100 - Fondo General	100 - Tesoro Nacional	25,000,000
43- Reconstrucción de la Infraestructura Vial Urbana del Municipio de Polo, Provincia Barahona				**3,000,000**
0051- Rehabilitación de 18.23 Km de la Infraestructura Vial Urbana del Sector Cañada Arriba, Municipio de Polo	10 - Fondo General	0100 - Fondo General	100 - Tesoro Nacional	3,000,000
44- Reconstrucción de la Infraestructura Vial Urbana del Municipio de Enriquillo, Provincia Barahona				**4,500,000**
0051- Rehabilitación de 10.91 Kms de la Infraestructura Vial Urbana del Sector Ensanche Tamayo, Municipio Enriquillo.	10 - Fondo General	0100 - Fondo General	100 - Tesoro Nacional	2,250,000
0052- Rehabilitación de 9 Kms de la Infraestructura Vial Urbana del Sector Luperón, Municipio Enriquillo.	10 - Fondo General	0100 - Fondo General	100 - Tesoro Nacional	2,250,000
45- Reconstrucción de Infraestructura Vial Urbana del Municipio Jimani, Provincia Independencia				**101,349,917**
0051- Rehabilitación de 3.69 Km de la Infraestructura Vial Urbana del Sector la Q en el Municipio Jimaní, de la Provincia	10 - Fondo General	0100 - Fondo General	100 - Tesoro Nacional	24,430,835
0052- Rehabilitación de 4.06 Km de la Infraestructura Vial Urbana del Sector Villa Solidaridad en el Municipio Jimaní de la Provincia Independencia	10 - Fondo General	0100 - Fondo General	100 - Tesoro Nacional	24,428,653
0053- Rehabilitación de 14.53 Km de la Infraestructura Vial Urbana del Sector el Cerro en el Municipio Jimaní, de la Provincia Independencia.	10 - Fondo General	0100 - Fondo General	100 - Tesoro Nacional	29,459,945
0054- Rehabilitación de 16.15 Km de la Infraestructura Vial Urbana del Sector Jimani Nuevo en el Municipio Jimaní, de la Provincia Independencia.	10 - Fondo General	0100 - Fondo General	100 - Tesoro Nacional	23,030,484
46- Reconstrucción de la Infraestructura Vial Urbana del Municipio Villa Isabela de la Provincia Puerto Plata				**16,375,726**
0051- Rehabilitación de 30.02 Km de la Infraestructura Vial Urbana el Gualete en el Municipio Villa Isabela, de la Provincia Puerta Plata	10 - Fondo General	0100 - Fondo General	100 - Tesoro Nacional	16,375,726

0211 - MINISTERIO DE OBRAS PÚBLICAS Y COMUNICACIONES

Distribución Institución Según Estructura Programática, Fuentes de Financiamiento y Organismo Financiador
Ley de Presupuesto 2026
Valores RD$

CAPÍTULO - SUBCAPÍTULO - ESTRUCTURA PROGRAMÁTICA	FUENTE DE FINANCIAMIENTO	FUENTE ESPECÍFICA	ORGANISMO FINANCIADOR	TOTAL
0211- MINISTERIO DE OBRAS PÚBLICAS Y COMUNICACIONES				**73,881,683,104**
01- MINISTERIO DE OBRAS PUBLICAS Y COMUNICACIONES				**73,881,683,104**
12- Mantenimiento, seguridad y asistencia vial				**12,883,116,518**
00- Acciones que no generan producción P12				**5,550,618,122**
47- Reconstrucción de la Infraestructura Vial Urbana del Municipio de Monte Plata, Provincia Monte Plata				**15,000,001**
0051- Rehabilitación de 29.06 Km de la Infraestructura Vial Urbana del Sector Pueblo Nuevo en el Municipio Monte Plata, Prov. Monte Plata.	10 - Fondo General	0100 - Fondo General	100 - Tesoro Nacional	3,000,000
0052- Rehabilitación de 32.25 Km de la Infraestructura Vial Urbana del Sector Caguasa en el Municipio Monte Plata, Prov. Monte Plata	10 - Fondo General	0100 - Fondo General	100 - Tesoro Nacional	3,000,000
0053- Rehabilitación de 14.92 Km de la Infraestructura Vial Urbana del Sector Cara Linda en el Municipio Monte Plata, Prov. Monte Plata.	10 - Fondo General	0100 - Fondo General	100 - Tesoro Nacional	3,000,000
0054- Rehabilitación de 27.61 Km de la Infraestructura Vial Urbana del Sector Don Juan en el Municipio Monte Plata, Prov. Monte Plata	10 - Fondo General	0100 - Fondo General	100 - Tesoro Nacional	3,000,001
0055- Rehabilitación de 27.35 Km de la Infraestructura Vial Urbana del Sector Chirino en el Municipio Monte Plata, Prov. Monte Plata	10 - Fondo General	0100 - Fondo General	100 - Tesoro Nacional	3,000,000
48- Reconstrucción de la Infraestructura Vial Urbana del Municipio Guananico, Provincia Puerto Plata				**1,000,000**
0051- Rehabilitación de 6.49 Km de la Infraestructura Vial Urbana del Sector la Mariposa en el Municipio Guananico, de la Provincia Puerta Plata.	10 - Fondo General	0100 - Fondo General	100 - Tesoro Nacional	1,000,000
49- Reconstrucción de la Infraestructura Vial Urbana del Municipio de San Cristóbal, Provincia San Cristóbal				**7,958,209**
0051- Rehabilitación de 32.48 Km de la Infraestructura Vial Urbana del Sector Nigua, Municipio de San Cristóbal, Provincia San Cristóbal.	10 - Fondo General	0100 - Fondo General	100 - Tesoro Nacional	2,333,209
0052- Rehabilitación de 27.79 Km de la Infraestructura Vial Urbana del Sector Boruga, Municipio de San Cristóbal, Provincia San Cristóbal.	10 - Fondo General	0100 - Fondo General	100 - Tesoro Nacional	1,875,000
0053- Rehabilitación de 20.24 Km de la Infraestructura Vial Urbana del Sector Manomatuey, Municipio de San Cristóbal, Provincia San Cristóbal.	10 - Fondo General	0100 - Fondo General	100 - Tesoro Nacional	1,875,000
0054- Rehabilitación de 14.68 Km de la Infraestructura Vial Urbana del Sector Hato Damas, Municipio de San Cristóbal, Provincia San Cristóbal.	10 - Fondo General	0100 - Fondo General	100 - Tesoro Nacional	1,875,000
50- Reconstrucción de la Infraestructura Vial Urbana del Municipio Altamira, Provincia Puerto Plata				**55,021,560**
0051- Rehabilitación de 12.21 Km de la Infraestructura Vial Urbana de el Jamo en el Municipio Altamira, de la Provincia Puerta Plata.	10 - Fondo General	0100 - Fondo General	100 - Tesoro Nacional	26,842,655

0211 - MINISTERIO DE OBRAS PÚBLICAS Y COMUNICACIONES

Distribución Institución Según Estructura Programática, Fuentes de Financiamiento y Organismo Financiador
Ley de Presupuesto 2026
Valores RD$

CAPÍTULO - SUBCAPÍTULO - ESTRUCTURA PROGRAMÁTICA	FUENTE DE FINANCIAMIENTO	FUENTE ESPECÍFICA	ORGANISMO FINANCIADOR	TOTAL
0211- MINISTERIO DE OBRAS PÚBLICAS Y COMUNICACIONES				**73,881,683,104**
01- MINISTERIO DE OBRAS PUBLICAS Y COMUNICACIONES				**73,881,683,104**
12- Mantenimiento, seguridad y asistencia vial				**12,883,116,518**
00- Acciones que no generan producción P12				**5,550,618,122**
50- Reconstrucción de la Infraestructura Vial Urbana del Municipio Altamira, Provincia Puerto Plata				**55,021,560**
0052- Rehabilitación de 12.21 Km de la Infraestructura Vial Urbana del Sector Centro del Pueblo en el Municipio Altamira, de la Provincia Puerta Plata.	10 - Fondo General	0100 - Fondo General	100 - Tesoro Nacional	28,178,905
51- Reconstrucción de la Infraestructura Vial Urbana del Municipio de Higuey, Provincia la Altagracia				**75,094,907**
0051- Rehabilitación de 25 Km de la Infraestructura Vial Urbana de Sector el Molino en Municipio de Higüey, Provincia la Altagracia.	10 - Fondo General	0100 - Fondo General	100 - Tesoro Nacional	4,782,407
0052- Rehabilitación de 25 Km de la Infraestructura Vial Urbana de Sector Las Caobas en Municipio de Higüey, Provincia la Altagracia.	10 - Fondo General	0100 - Fondo General	100 - Tesoro Nacional	4,687,500
0053- Rehabilitación de 25 Km de la Infraestructura Vial Urbana de Sector San Pedro en Municipio de Higüey, Provincia la Altagracia.	10 - Fondo General	0100 - Fondo General	100 - Tesoro Nacional	4,687,500
0054- Rehabilitación de 25 Km de la Infraestructura Vial Urbana de Sector Santa Bella en Municipio de Higüey, Provincia la Altagracia.	10 - Fondo General	0100 - Fondo General	100 - Tesoro Nacional	4,687,500
0055- Rehabilitación de 25km de la Infraestructura Vial Urbana de Sector Juan Pablo Duarte en Municipio de Higüey, Provincia la Altagracia.	10 - Fondo General	0100 - Fondo General	100 - Tesoro Nacional	4,687,500
0056- Rehabilitación de 10.67 Km de la Infraestructura Vial Urbana de Sector Villa Palmera en Municipio de Higüey, Provincia la Altagracia.	10 - Fondo General	0100 - Fondo General	100 - Tesoro Nacional	4,687,500
0057- Rehabilitación de 25 Km de la Infraestructura Vial Urbana de Sector Rios de Anamuya en Municipio de Higüey, Provincia la Altagracia.	10 - Fondo General	0100 - Fondo General	100 - Tesoro Nacional	4,687,500
0058- Rehabilitación de 5.83 Km de la Infraestructura Vial Urbana de Sector los Castillos en Municipio de Higüey, Provincia la Altagracia	10 - Fondo General	0100 - Fondo General	100 - Tesoro Nacional	4,687,500
0059- Rehabilitación de 5.83 Km de la Infraestructura Vial Urbana de Sector la Palmilla en Municipio de Higüey, Provincia la Altagracia.	10 - Fondo General	0100 - Fondo General	100 - Tesoro Nacional	4,687,500
0060- Rehabilitación de 10.09 Km de la Infraestructura Vial Urbana de Sector Buenos Aires en Municipio de Higüey, Provincia la Altagracia.	10 - Fondo General	0100 - Fondo General	100 - Tesoro Nacional	4,687,500
0061- Rehabilitación de 4.83 Km de la Infraestructura Vial Urbana de Sector Bello Amanecer en Municipio de Higüey, Provincia la Altagracia.	10 - Fondo General	0100 - Fondo General	100 - Tesoro Nacional	4,687,500
0062- Rehabilitación de 4.83 Km de la Infraestructura Vial Urbana de Sector Las Dos Jardas en Municipio de Higüey, Provincia la Altagracia.	10 - Fondo General	0100 - Fondo General	100 - Tesoro Nacional	4,687,500

0211 - MINISTERIO DE OBRAS PÚBLICAS Y COMUNICACIONES

Distribución Institución Según Estructura Programática, Fuentes de Financiamiento y Organismo Financiador

Ley de Presupuesto 2026

Valores RD$

CAPÍTULO - SUBCAPÍTULO - ESTRUCTURA PROGRAMÁTICA	FUENTE DE FINANCIAMIENTO	FUENTE ESPECÍFICA	ORGANISMO FINANCIADOR	TOTAL
0211- MINISTERIO DE OBRAS PÚBLICAS Y COMUNICACIONES				**73,881,683,104**
01- MINISTERIO DE OBRAS PUBLICAS Y COMUNICACIONES				**73,881,683,104**
12- Mantenimiento, seguridad y asistencia vial				**12,883,116,518**
00- Acciones que no generan producción P12				**5,550,618,122**
51- Reconstrucción de la Infraestructura Vial Urbana del Municipio de Higuey, Provincia la Altagracia				**75,094,907**
0063- Rehabilitación de 4.83 Km de la Infraestructura Vial Urbana de Sector Villa Progreso en Municipio de Higüey, Provincia la Altagracia.	10 - Fondo General	0100 - Fondo General	100 - Tesoro Nacional	4,687,500
0064- Rehabilitación de 4.83 Km de la Infraestructura Vial Urbana de Sector los Manantiales en Municipio de Higüey, Provincia la Altagracia.	10 - Fondo General	0100 - Fondo General	100 - Tesoro Nacional	4,687,500
0065- Rehabilitación de 10.09 Km de la Infraestructura Vial Urbana de Sector los Callejones en Municipio de Higüey, Provincia la Altagracia.	10 - Fondo General	0100 - Fondo General	100 - Tesoro Nacional	4,687,500
0066- Rehabilitación de 4.83 Km de la Infraestructura Vial Urbana de Sector el Peñon en Municipio de Higüey, Provincia la Altagracia.	10 - Fondo General	0100 - Fondo General	100 - Tesoro Nacional	4,687,500
52- Reconstrucción de la Infraestructura Vial Urbana del Municipio San Pedro de Macorís, Provincia San Pedro de Macoris				**76,154,845**
0051- Rehabilitación de 35.40 Km de la Infraestructura Vial Urbana del Interior Zona Franca Industrial en el Municipio San Pedro de Macorís, Prov. San Pedro de M.	10 - Fondo General	0100 - Fondo General	100 - Tesoro Nacional	3,947,369
0052- Rehabilitación de 1.30 Km de la Infraestructura Vial Urbana del Boulevard en el Municipio San Pedro de Macorís, Prov. San Pedro de M.	10 - Fondo General	0100 - Fondo General	100 - Tesoro Nacional	5,102,203
0053- Rehabilitación de 16.5km de la Infraestructura Vial Urbana del Sector Villa Faro en el Municipio San Pedro de Macorís, Prov. San Pedro de M.	10 - Fondo General	0100 - Fondo General	100 - Tesoro Nacional	3,947,369
0054- Rehabilitación de 16 Km de la Infraestructura Vial Urbana del Sector 24 de Abril en el Municipio San Pedro de Macorís, Prov. San Pedro de M.	10 - Fondo General	0100 - Fondo General	100 - Tesoro Nacional	3,947,369
0055- Rehabilitación de 12.00 Km de la Infraestructura Vial Urbana del Sector Punta Garza, Parte A, en el Municipio San Pedro de Macorís, Prov. San Pedro de M	10 - Fondo General	0100 - Fondo General	100 - Tesoro Nacional	3,947,369
0056- Rehabilitación de 13 Km de la Infraestructura Vial Urbana del Sector Villa Centro en el Municipio San Pedro de Macorís, Prov. San Pedro de M.	10 - Fondo General	0100 - Fondo General	100 - Tesoro Nacional	3,947,369
0057- Rehabilitación de 13km de la Vial Urbana del Sector Villa España en el Municipio San Pedro de Macorís, Prov. San Pedro de M.	10 - Fondo General	0100 - Fondo General	100 - Tesoro Nacional	3,947,369

0211 - MINISTERIO DE OBRAS PÚBLICAS Y COMUNICACIONES

Distribución Institución Según Estructura Programática, Fuentes de Financiamiento y Organismo Financiador

Ley de Presupuesto 2026

Valores RD$

CAPÍTULO - SUBCAPÍTULO - ESTRUCTURA PROGRAMÁTICA	FUENTE DE FINANCIAMIENTO	FUENTE ESPECÍFICA	ORGANISMO FINANCIADOR	TOTAL
0211- MINISTERIO DE OBRAS PÚBLICAS Y COMUNICACIONES				**73,881,683,104**
01- MINISTERIO DE OBRAS PUBLICAS Y COMUNICACIONES				**73,881,683,104**
12- Mantenimiento, seguridad y asistencia vial				**12,883,116,518**
00- Acciones que no generan producción P12				**5,550,618,122**
52- Reconstrucción de la Infraestructura Vial Urbana del Municipio San Pedro de Macorís, Provincia San Pedro de Macoris				**76,154,845**
0058- Rehabilitación de 10.90 Km de la Infraestructura Vial Urbana del Sector Punta Garza Parte B, en el Municipio San Pedro de Macorís, Prov. San Pedro de M.	10 - Fondo General	0100 - Fondo General	100 - Tesoro Nacional	3,947,369
0059- Rehabilitación de 10.90 Km de la Infraestructura Vial Urbana del Sector José Francisco Peña Gómez Parte a en el Municipio San Pedro de Macorís, Prov. San Pedro de M.	10 - Fondo General	0100 - Fondo General	100 - Tesoro Nacional	3,947,369
0060- Rehabilitación de 10.80 Km de la Infraestructura Vial Urbana del Sector Villa Maharatha Parte B en el Municipio San Pedro de Macorís, Prov. San Pedro de M.	10 - Fondo General	0100 - Fondo General	100 - Tesoro Nacional	3,947,369
0061- Rehabilitación de 9.50 Km de la Infraestructura Vial Urbana del Sector José Francisco Peña Gomez Parte B en el Municipio San Pedro de Macorís, Prov. San Pedro de M.	10 - Fondo General	0100 - Fondo General	100 - Tesoro Nacional	3,947,369
0062- Rehabilitación de 7.40 Km de la Infraestructura Vial Urbana del Sector Villa Maharatha Parte a en el Municipio San Pedro de Macorís, Prov. San Pedro de M.	10 - Fondo General	0100 - Fondo General	100 - Tesoro Nacional	3,947,369
0063- Rehabilitación de 10.60 Km de la Infraestructura Vial Urbana del Sector Villa Maharatha Parte C en el Municipio San Pedro de Macorís, Prov. San Pedro de M.	10 - Fondo General	0100 - Fondo General	100 - Tesoro Nacional	3,947,369
0064- Rehabilitación de 7.40 Km de la Infraestructura Vial Urbana del Sector Villa Progreso I en el Municipio San Pedro de Macorís, Prov. San Pedro de M.	10 - Fondo General	0100 - Fondo General	100 - Tesoro Nacional	3,947,369
0065- Rehabilitación de 7.40 Km de la Infraestructura Vial Urbana del Sector Villa Esperanza Parte C en el Municipio San Pedro de Macorís, Prov. San Pedro de M.	10 - Fondo General	0100 - Fondo General	100 - Tesoro Nacional	3,947,369
0066- Rehabilitación de 6.20 Km de la Infraestructura Vial Urbana del Sector Villa Esperanza Parte a en el Municipio San Pedro de Macorís, Prov. San Pedro de M.	10 - Fondo General	0100 - Fondo General	100 - Tesoro Nacional	3,947,369
0067- Rehabilitación de 5.00 Km de la Infraestructura Vial Urbana del Sector Villa Esperanza Parte B en el Municipio San Pedro de Macorís, Prov. San Pedro de M.	10 - Fondo General	0100 - Fondo General	100 - Tesoro Nacional	3,947,369
0068- Rehabilitación de 5.00 Km de la Infraestructura Vial Urbana del Sector José Francisco Peña Gómez Parte C en el Municipio San Pedro de Macorís, Prov. San Pedro de M.	10 - Fondo General	0100 - Fondo General	100 - Tesoro Nacional	3,947,369
0069- Rehabilitación de 5.00 Km de la Infraestructura Vial Urbana del Sector Villa Esperanza Parte D en el Municipio San Pedro de Macorís, Prov. San Pedro de M.	10 - Fondo General	0100 - Fondo General	100 - Tesoro Nacional	3,947,369

0211 - MINISTERIO DE OBRAS PÚBLICAS Y COMUNICACIONES

Distribución Institución Según Estructura Programática, Fuentes de Financiamiento y Organismo Financiador
Ley de Presupuesto 2026
Valores RD$

CAPÍTULO - SUBCAPÍTULO - ESTRUCTURA PROGRAMÁTICA	FUENTE DE FINANCIAMIENTO	FUENTE ESPECÍFICA	ORGANISMO FINANCIADOR	TOTAL
0211- MINISTERIO DE OBRAS PÚBLICAS Y COMUNICACIONES				**73,881,683,104**
01- MINISTERIO DE OBRAS PUBLICAS Y COMUNICACIONES				**73,881,683,104**
12- Mantenimiento, seguridad y asistencia vial				**12,883,116,518**
00- Acciones que no generan producción P12				**5,550,618,122**
53- Reconstrucción de la Infraestructura Vial Urbana del Municipio de Cabral, Provincia Barahona				**7,500,000**
0051- Rehabilitación de 33.63 Kms de la Infraestructura Vial Urbana del Sector Nueva York Chiquito, Municipio Cabral.	10 - Fondo General	0100 - Fondo General	100 - Tesoro Nacional	2,500,000
0052- Rehabilitación de 13.81 Kms de Infraestructura Vial Urbana del Sector Guayayo, Municipio de Cabral	10 - Fondo General	0100 - Fondo General	100 - Tesoro Nacional	2,500,000
0053- Rehabilitación de 13.81 Kms de Infraestructura Vial Urbana del Sector Majagual, Municipio de Cabral	10 - Fondo General	0100 - Fondo General	100 - Tesoro Nacional	2,500,000
54- Reconstrucción de la Infraestructura Vial Urbana de San Juan de la Maguana, Provincia San Juan				**135,000,006**
0051- Obra Física: Rehabilitación de 18 Km de la Infraestructura Vial Urbana del Sector Guazumal en el Municipio San Juan de la Maguana.	10 - Fondo General	0100 - Fondo General	100 - Tesoro Nacional	16,875,006
0052- Obra Física: Rehabilitación de 17 Km de la Infraestructura Vial Urbana del Sector Corbano Sur en el Municipio San Juan de la Maguana.	10 - Fondo General	0100 - Fondo General	100 - Tesoro Nacional	16,875,000
0053- Obra Física: Rehabilitación de 19 Km de la Infraestructura Vial Urbana del Sector Tierra Prieta en el Municipio San Juan de la Maguana.	10 - Fondo General	0100 - Fondo General	100 - Tesoro Nacional	16,875,000
0054- Obra Física: Rehabilitación de 19km de la Infraestructura Vial Urbana del Sector los Fondos en el Municipio San Juan de la Maguana.	10 - Fondo General	0100 - Fondo General	100 - Tesoro Nacional	16,875,000
0055- Obra Física: Rehabilitación de 17 Km de la Infraestructura Vial Urbana del Sector Las Flores en el Municipio San Juan de la Maguana.	10 - Fondo General	0100 - Fondo General	100 - Tesoro Nacional	16,875,000
0056- Obra Física: Rehabilitación de 16.5 Km de la Infraestructura Vial Urbana del Sector el 5 en el Municipio San Juan de la Maguana.	10 - Fondo General	0100 - Fondo General	100 - Tesoro Nacional	16,875,000
0057- Obra Física: Rehabilitación de 19.5 Km de la Infraestructura Vial Urbana del Sector la Gallera en el Municipio San Juan de la Maguana.	10 - Fondo General	0100 - Fondo General	100 - Tesoro Nacional	16,875,000
0058- Obra Física: Rehabilitación de 18 Km de la Infraestructura Vial Urbana del Sector Monte Brisas en el Municipio San Juan de la Maguana.	10 - Fondo General	0100 - Fondo General	100 - Tesoro Nacional	16,875,000
55- Reconstrucción de la Infraestructura Vial Urbana del Municipio Laguna Salada, Provincia Valverde.				**15,000,003**
0051- Rehabilitación de 23.04 Km de la Infraestructura Vial Urbana en el Sector Keki en el Municipio Laguna Salada, Prov. de Valverde.	10 - Fondo General	0100 - Fondo General	100 - Tesoro Nacional	5,000,000
0052- Rehabilitación de 34.80 Km de la Infraestructura Vial Urbana en el Sector Loma del Flaco en el Municipio Laguna Salada, Prov. de Valverde.	10 - Fondo General	0100 - Fondo General	100 - Tesoro Nacional	5,000,000

0211 - MINISTERIO DE OBRAS PÚBLICAS Y COMUNICACIONES

Distribución Institución Según Estructura Programática, Fuentes de Financiamiento y Organismo Financiador
Ley de Presupuesto 2026
Valores RD$

CAPÍTULO - SUBCAPÍTULO - ESTRUCTURA PROGRAMÁTICA	FUENTE DE FINANCIAMIENTO	FUENTE ESPECÍFICA	ORGANISMO FINANCIADOR	TOTAL
0211- MINISTERIO DE OBRAS PÚBLICAS Y COMUNICACIONES				**73,881,683,104**
01- MINISTERIO DE OBRAS PUBLICAS Y COMUNICACIONES				**73,881,683,104**
12- Mantenimiento, seguridad y asistencia vial				**12,883,116,518**
00- Acciones que no generan producción P12				**5,550,618,122**
55- Reconstrucción de la Infraestructura Vial Urbana del Municipio Laguna Salada, Provincia Valverde.				**15,000,003**
0053- Rehabilitación de 12.15 Km de la Infraestructura Vial Urbana en el Sector el Yaque en el Municipio Laguna Salada, Prov. de Valverde.	10 - Fondo General	0100 - Fondo General	100 - Tesoro Nacional	5,000,003
57- Reconstrucción de la Infraestructura Vial Urbana del Municipio de Moca, Provincia Espaillat				**90,000,000**
0051- Rehabilitación de 32.57 Km de la Infraestructura Vial Urbana del Sector Hincha del Municipio Moca, Provincia Espaillat.	10 - Fondo General	0100 - Fondo General	100 - Tesoro Nacional	15,000,000
0052- Rehabilitación de 26.98 Km de la Infraestructura Vial Urbana del Sector Paso de Palma del Municipio Moca, Provincia Espaillat.	10 - Fondo General	0100 - Fondo General	100 - Tesoro Nacional	15,000,000
0053- Supervisión e Inspección de Obras de Rehabilitación de 13.91 Km de la Infraestructura Vial Urbana del Sector los Camachos del Municipio Moca, Provincia Espaillat.	10 - Fondo General	0100 - Fondo General	100 - Tesoro Nacional	15,000,000
0054- Rehabilitación de 6.95 Km de la Infraestructura Vial Urbana del Sector Las Flores del Municipio Moca, Provincia Espaillat.	10 - Fondo General	0100 - Fondo General	100 - Tesoro Nacional	15,000,000
0055- Rehabilitación de 5.40 Km de la Infraestructura Vial Urbana del Sector el Corozo del Municipio Moca, Provincia Espaillat.	10 - Fondo General	0100 - Fondo General	100 - Tesoro Nacional	15,000,000
0056- Rehabilitación de 4.12 Km de la Infraestructura Vial Urbana del Sector los Cocos del Municipio Moca, Provincia Espaillat.	10 - Fondo General	0100 - Fondo General	100 - Tesoro Nacional	15,000,000
58- Reconstrucción de Infraestructura Vial Urbana del Municipio de Paraiso, Provincia Barahona				**3,000,000**
0051- Rehabilitación de 11.83 Kms de Infraestructura Vial Urbana del Sector Barrio la Caoba, Municipio de Paraíso	10 - Fondo General	0100 - Fondo General	100 - Tesoro Nacional	1,000,000
0052- Rehabilitación de 8.91 Kms de Infraestructura Vial Urbana del Sector Mejoramiento Social, Municipio de Paraíso	10 - Fondo General	0100 - Fondo General	100 - Tesoro Nacional	1,000,000
0053- Rehabilitación de 8.91 Kms de Infraestructura Vial Urbana del Sector Centro del Pueblo Municipio de Paraíso	10 - Fondo General	0100 - Fondo General	100 - Tesoro Nacional	1,000,000
59- Reconstrucción de la Infraestructura Vial Urbana del Municipio Las Charcas, Provincia Azua				**112,500,117**
0051- Rehabilitación de 26km de la Infraestructura Vial Urbana del Sector 16 de Agosto en el Municipio Las Charcas, Azua.	10 - Fondo General	0100 - Fondo General	100 - Tesoro Nacional	37,500,117
0052- Rehabilitación de 24km de la Infraestructura Vial Urbana del Sector Enriquillo en el Municipio Las Charcas, Azua.	10 - Fondo General	0100 - Fondo General	100 - Tesoro Nacional	37,500,000
0053- Rehabilitación de 26.5 Km de la Infraestructura Vial Urbana del Sector Máximo Gómez en el Municipio Las Charcas, Azua.	10 - Fondo General	0100 - Fondo General	100 - Tesoro Nacional	37,500,000

0211 - MINISTERIO DE OBRAS PÚBLICAS Y COMUNICACIONES

Distribución Institución Según Estructura Programática, Fuentes de Financiamiento y Organismo Financiador
Ley de Presupuesto 2026
Valores RD$

CAPÍTULO - SUBCAPÍTULO - ESTRUCTURA PROGRAMÁTICA	FUENTE DE FINANCIAMIENTO	FUENTE ESPECÍFICA	ORGANISMO FINANCIADOR	TOTAL
0211- MINISTERIO DE OBRAS PÚBLICAS Y COMUNICACIONES				**73,881,683,104**
01- MINISTERIO DE OBRAS PUBLICAS Y COMUNICACIONES				**73,881,683,104**
12- Mantenimiento, seguridad y asistencia vial				**12,883,116,518**
00- Acciones que no generan producción P12				**5,550,618,122**
61- Reconstrucción de Infraestructura Vial Urbana del Municipio de Baní, Provincia Peravia				**210,000,001**
0051- Rehabilitación de 79 Km de la Infraestructura Vial Urbana del Barrio Washington, Municipio de Baní, Provincia Peravia	10 - Fondo General	0100 - Fondo General	100 - Tesoro Nacional	42,000,000
0052- Rehabilitación de 49 Km de la Infraestructura Vial Urbana del Sector Villa Guerra, Municipio de Baní, Provincia Peravia.	10 - Fondo General	0100 - Fondo General	100 - Tesoro Nacional	42,000,000
0053- Rehabilitación de 30 Km de la Infraestructura Vial Urbana del Sector Las Colinas, Municipio de Baní, Provincia Peravia.	10 - Fondo General	0100 - Fondo General	100 - Tesoro Nacional	42,000,000
0054- Rehabilitación de 24 Km de la Infraestructura Vial Urbana del Sector Mejoramiento Social, Municipio de Baní, Provincia Peravia.	10 - Fondo General	0100 - Fondo General	100 - Tesoro Nacional	42,000,000
0055- Rehabilitación de 26.71 Km de la Infraestructura Vial Urbana del Sector la Saona, Municipio de Baní, Provincia Peravia.	10 - Fondo General	0100 - Fondo General	100 - Tesoro Nacional	42,000,001
62- Reconstrucción de Infraestructura Vial Urbana en la Circunscripción 1 del Distrito Nacional				**149,999,990**
0051- Rehabilitación de 15.78 Km de la Infraestructura Vial Urbana del Sector Átala en la Circunscripción 1 Municipio Santo Domingo de Guzmán, Distrito Nacional.	10 - Fondo General	0100 - Fondo General	100 - Tesoro Nacional	4,285,714
0052- Rehabilitación de 15.84 Km de la Infraestructura Vial Urbana del Sector Bella Vista en la Circunscripción 1 Municipio Santo Domingo de Guzmán, Distrito Nacional.	10 - Fondo General	0100 - Fondo General	100 - Tesoro Nacional	4,285,714
0053- Rehabilitación de 15.99 Km de la Infraestructura Vial Urbana del Sector Ciudad Nueva en la Circunscripción 1 Municipio Santo Domingo de Guzmán, Distrito Nacional.	10 - Fondo General	0100 - Fondo General	100 - Tesoro Nacional	4,285,714
0054- Rehabilitación de 16.24 Km de la Infraestructura Vial Urbana del Sector el Millón en la Circunscripción 1 Municipio Santo Domingo de Guzmán, Distrito Nacional.	10 - Fondo General	0100 - Fondo General	100 - Tesoro Nacional	4,285,714
0055- Rehabilitación de 16.56 Km de la Infraestructura Vial Urbana en el Estadio Olímpico en la Circunscripción 1 Municipio Santo Domingo de Guzmán, Distrito Nacional.	10 - Fondo General	0100 - Fondo General	100 - Tesoro Nacional	4,285,714
0056- Rehabilitación de 15.71 Km de la Infraestructura Vial Urbana del Sector Honduras del Oeste en la Circunscripción 1 Municipio Santo Domingo de Guzmán, Distrito Nacional.	10 - Fondo General	0100 - Fondo General	100 - Tesoro Nacional	4,285,714
0057- Rehabilitación de 15.78 Km de la Infraestructura Vial Urbana del Sector José Contreras en la Circunscripción 1 Municipio Santo Domingo de Guzmán, Distrito Nacional.	10 - Fondo General	0100 - Fondo General	100 - Tesoro Nacional	4,285,714

0211 - MINISTERIO DE OBRAS PÚBLICAS Y COMUNICACIONES

Distribución Institución Según Estructura Programática, Fuentes de Financiamiento y Organismo Financiador

Ley de Presupuesto 2026

Valores RD$

CAPÍTULO - SUBCAPÍTULO - ESTRUCTURA PROGRAMÁTICA	FUENTE DE FINANCIAMIENTO	FUENTE ESPECÍFICA	ORGANISMO FINANCIADOR	TOTAL
0211- MINISTERIO DE OBRAS PÚBLICAS Y COMUNICACIONES				**73,881,683,104**
01- MINISTERIO DE OBRAS PUBLICAS Y COMUNICACIONES				**73,881,683,104**
12- Mantenimiento, seguridad y asistencia vial				**12,883,116,518**
00- Acciones que no generan producción P12				**5,550,618,122**
62- Reconstrucción de Infraestructura Vial Urbana en la Circunscripción 1 del Distrito Nacional				**149,999,990**
0058- Rehabilitación de 15.94 Km de la Infraestructura Vial Urbana del Sector los Restauradores en la Circunscripción 1 Municipio Santo Domingo de Guzmán, Distrito Nacional.	10 - Fondo General	0100 - Fondo General	100 - Tesoro Nacional	4,285,714
0059- Rehabilitación de 32.30 Km de la Infraestructura Vial Urbana del Sector Miramar en la Circunscripción 1 Municipio Santo Domingo de Guzmán, Distrito Nacional.	10 - Fondo General	0100 - Fondo General	100 - Tesoro Nacional	4,285,714
0060- Rehabilitación de 16.34 Km de la Infraestructura Vial Urbana del Sector Paraíso en la Circunscripción 1 Municipio Santo Domingo de Guzmán, Distrito Nacional.	10 - Fondo General	0100 - Fondo General	100 - Tesoro Nacional	4,285,714
0061- Rehabilitación de 16. 96 Km de la Infraestructura Vial Urbana del Sector San Carlos en la Circunscripción 1 Municipio Santo Domingo de Guzmán, Distrito Nacional.	10 - Fondo General	0100 - Fondo General	100 - Tesoro Nacional	4,285,714
0062- Rehabilitación de 0.59 Km de la Infraestructura Vial Urbana del Sector San Miguel en la Circunscripción 1 Municipio Santo Domingo de Guzmán, Distrito Nacional.	10 - Fondo General	0100 - Fondo General	100 - Tesoro Nacional	4,285,714
0063- Rehabilitación de 0.59 Km de la Infraestructura Vial Urbana del Sector San Carlos en la Circunscripción 1 Municipio Santo Domingo de Guzmán, Distrito Nacional.	10 - Fondo General	0100 - Fondo General	100 - Tesoro Nacional	4,285,714
0064- Rehabilitación de 0.59 Km de la Infraestructura Vial Urbana del Sector Mira Flores en la Circunscripción 1 Municipio Santo Domingo de Guzmán, Distrito Nacional.	10 - Fondo General	0100 - Fondo General	100 - Tesoro Nacional	4,285,714
0065- Rehabilitación de 0.59 Km de la Infraestructura Vial Urbana del Sector los Praditos en la Circunscripción 1 Municipio Santo Domingo de Guzmán, Distrito Nacional.	10 - Fondo General	0100 - Fondo General	100 - Tesoro Nacional	4,285,714
0066- Rehabilitación de 0.39 Km de la Infraestructura Vial Urbana de la Urb. Real en la Circunscripción 1 Municipio Santo Domingo de Guzmán, Distrito Nacional.	10 - Fondo General	0100 - Fondo General	100 - Tesoro Nacional	4,285,714
0067- Rehabilitación de 0.78 Km de la Infraestructura Vial Urbana del Sector los Restauradores en la Circunscripción 1 Municipio Santo Domingo de Guzmán, Distrito Nacional.	10 - Fondo General	0100 - Fondo General	100 - Tesoro Nacional	4,285,714
0068- Rehabilitación de 0.59 Km de la Infraestructura Vial Urbana del Sector los Cacicazgos en la Circunscripción 1 Municipio Santo Domingo de Guzmán, Distrito Nacional.	10 - Fondo General	0100 - Fondo General	100 - Tesoro Nacional	4,285,714
0069- Rehabilitación de 0.59 Km de la Infraestructura Vial Urbana del Sector Mirador Sur en la Circunscripción 1 Municipio Santo Domingo de Guzmán, Distrito Nacional.	10 - Fondo General	0100 - Fondo General	100 - Tesoro Nacional	4,285,714

0211 - MINISTERIO DE OBRAS PÚBLICAS Y COMUNICACIONES

Distribución Institución Según Estructura Programática, Fuentes de Financiamiento y Organismo Financiador

Ley de Presupuesto 2026

Valores RD$

CAPÍTULO - SUBCAPÍTULO - ESTRUCTURA PROGRAMÁTICA	FUENTE DE FINANCIAMIENTO	FUENTE ESPECÍFICA	ORGANISMO FINANCIADOR	TOTAL
0211- MINISTERIO DE OBRAS PÚBLICAS Y COMUNICACIONES				**73,881,683,104**
01- MINISTERIO DE OBRAS PUBLICAS Y COMUNICACIONES				**73,881,683,104**
12- Mantenimiento, seguridad y asistencia vial				**12,883,116,518**
00- Acciones que no generan producción P12				**5,550,618,122**
62- Reconstrucción de Infraestructura Vial Urbana en la Circunscripción 1 del Distrito Nacional				**149,999,990**
0070- Rehabilitación de 0.78 Km de la Infraestructura Vial Urbana del Sector la Esperilla en la Circunscripción 1 Municipio Santo Domingo de Guzmán, Distrito Nacional.	10 - Fondo General	0100 - Fondo General	100 - Tesoro Nacional	4,285,714
0071- Rehabilitación de 0.98 Km de la Infraestructura Vial Urbana del Sector Ciudad Colonial en la Circunscripción 1 Municipio Santo Domingo de Guzmán, Distrito Nacional.	10 - Fondo General	0100 - Fondo General	100 - Tesoro Nacional	4,285,714
0072- Rehabilitación de 0.98 Km de la Infraestructura Vial Urbana del Sector Piantini en la Circunscripción 1 Municipio Santo Domingo de Guzmán, Distrito Nacional.	10 - Fondo General	0100 - Fondo General	100 - Tesoro Nacional	4,285,714
0073- Rehabilitación de 0.98 Km de la Infraestructura Vial Urbana del Sector Naco en la Circunscripción 1 Municipio Santo Domingo de Guzmán, Distrito Nacional.	10 - Fondo General	0100 - Fondo General	100 - Tesoro Nacional	4,285,714
0074- Rehabilitación de 0.98 Km de la Infraestructura Vial Urbana del Sector la Castellana en la Circunscripción 1 Municipio Santo Domingo de Guzmán, Distrito Nacional.	10 - Fondo General	0100 - Fondo General	100 - Tesoro Nacional	4,285,714
0075- Rehabilitación de 0.98 Km de la Infraestructura Vial Urbana del Sector Evaristo Morales en la Circunscripción 1 Municipio Santo Domingo de Guzmán, Distrito Nacional.	10 - Fondo General	0100 - Fondo General	100 - Tesoro Nacional	4,285,714
0076- Rehabilitación de 1.56 Km de la Infraestructura Vial Urbana del Sector los Prados en la Circunscripción 1 Municipio Santo Domingo de Guzmán, Distrito Nacional.	10 - Fondo General	0100 - Fondo General	100 - Tesoro Nacional	4,285,714
0077- Rehabilitación de 1.37 Km de la Infraestructura Vial Urbana de la Urb. Alfimar en la Circunscripción 1 Municipio Santo Domingo de Guzmán, Distrito Nacional.	10 - Fondo General	0100 - Fondo General	100 - Tesoro Nacional	4,285,714
0078- Rehabilitación de 1.17 Km de la Infraestructura Vial Urbana del Sector el Pedregal en la Circunscripción 1 Municipio Santo Domingo de Guzmán, Distrito Nacional.	10 - Fondo General	0100 - Fondo General	100 - Tesoro Nacional	4,285,714
0079- Rehabilitación de 1.37 Km de la Infraestructura Vial Urbana del Sector Bella Vista en la Circunscripción 1 Municipio Santo Domingo de Guzmán, Distrito Nacional.	10 - Fondo General	0100 - Fondo General	100 - Tesoro Nacional	4,285,714
0080- Rehabilitación de 1.17 Km de la Infraestructura Vial Urbana del Sector Honduras en la Circunscripción 1 Municipio Santo Domingo de Guzmán, Distrito Nacional.	10 - Fondo General	0100 - Fondo General	100 - Tesoro Nacional	4,285,714
0081- Rehabilitación de 0.78 Km de la Infraestructura Vial Urbana del Sector el Milloncito en la Circunscripción 1 Municipio Santo Domingo de Guzmán, Distrito Nacional.	10 - Fondo General	0100 - Fondo General	100 - Tesoro Nacional	4,285,714

0211 - MINISTERIO DE OBRAS PÚBLICAS Y COMUNICACIONES

Distribución Institución Según Estructura Programática, Fuentes de Financiamiento y Organismo Financiador

Ley de Presupuesto 2026

Valores RD$

CAPÍTULO - SUBCAPÍTULO - ESTRUCTURA PROGRAMÁTICA	FUENTE DE FINANCIAMIENTO	FUENTE ESPECÍFICA	ORGANISMO FINANCIADOR	TOTAL
0211- MINISTERIO DE OBRAS PÚBLICAS Y COMUNICACIONES				**73,881,683,104**
01- MINISTERIO DE OBRAS PUBLICAS Y COMUNICACIONES				**73,881,683,104**
12- Mantenimiento, seguridad y asistencia vial				**12,883,116,518**
00- Acciones que no generan producción P12				**5,550,618,122**
62- Reconstrucción de Infraestructura Vial Urbana en la Circunscripción 1 del Distrito Nacional				**149,999,990**
0082- Rehabilitación de 0.98 Km de la Infraestructura Vial Urbana del Sector Ensanche Serralles en la Circunscripción 1 Municipio Santo Domingo de Guzmán, Distrito Nacional.	10 - Fondo General	0100 - Fondo General	100 - Tesoro Nacional	4,285,714
0083- Rehabilitación de 0.78 Km de la Infraestructura Vial Urbana del Sector la Julia en la Circunscripción 1 Municipio Santo Domingo de Guzmán, Distrito Nacional.	10 - Fondo General	0100 - Fondo General	100 - Tesoro Nacional	4,285,714
0084- Rehabilitación de 24.29 Km de la Infraestructura Vial Urbana de la Zona Universitaria en la Circunscripción 1 Municipio Santo Domingo de Guzmán, Distrito Nacional.	10 - Fondo General	0100 - Fondo General	100 - Tesoro Nacional	4,285,714
0085- Rehabilitación de 32.34 Km de la Infraestructura Vial Urbana del Sector, Estadio Olímpico en la Circunscripción 1 Municipio Santo Domingo de Guzmán, Distrito Nacional.	10 - Fondo General	0100 - Fondo General	100 - Tesoro Nacional	4,285,714
63- Reconstrucción de la Infraestructura Vial Urbana del Municipio de la Romana, Provincia la Romana				**112,501,775**
0051- Rehabilitación de 31.00 Km de la Infraestructura Vial Urbana en Sector Residencial Costa Mar Municipio de la Romana, Provincia la Romana.	10 - Fondo General	0100 - Fondo General	100 - Tesoro Nacional	37,501,775
0052- Rehabilitación de 29.50 Km de la Infraestructura Vial Urbana en Sector Vista Catalina Municipio de la Romana, Provincia la Romana.	10 - Fondo General	0100 - Fondo General	100 - Tesoro Nacional	37,500,000
0053- Rehabilitación de 30 Km de la Infraestructura Vial Urbana en Sector Residencial Romana del Oeste Municipio de la Romana, Provincia la Romana.	10 - Fondo General	0100 - Fondo General	100 - Tesoro Nacional	37,500,000
64- Reconstrucción de Infraestructura Vial Urbana del Municipio Esperanza, Provincia Valverde				**210,000,004**
0051- Rehabilitación de 29.70 Km de la Infraestructura Vial Urbana del Sector Paraíso en el Municipio Esperanza, Prov. Valverde.	10 - Fondo General	0100 - Fondo General	100 - Tesoro Nacional	35,000,000
0052- Rehabilitación de 13.50 Km de la Infraestructura Vial Urbana del Sector Salome en el Municipio Esperanza, Prov. Valverde	10 - Fondo General	0100 - Fondo General	100 - Tesoro Nacional	35,000,000
0053- Rehabilitación de 13.50 Km de la Infraestructura Vial Urbana del Sector Buenos Aires en el Municipio Esperanza, Prov. Valverde.	10 - Fondo General	0100 - Fondo General	100 - Tesoro Nacional	35,000,000
0054- Rehabilitación de 15.00 Km de la Infraestructura Vial Urbana del Sector Cayuco en el Municipio Esperanza, Prov. Valverde.	10 - Fondo General	0100 - Fondo General	100 - Tesoro Nacional	35,000,000
0055- Rehabilitación de 15.00 Km de la Infraestructura Vial Urbana en Sector Enrique en el Municipio Esperanza, Prov. Valverde.	10 - Fondo General	0100 - Fondo General	100 - Tesoro Nacional	35,000,004

0211 - MINISTERIO DE OBRAS PÚBLICAS Y COMUNICACIONES

Distribución Institución Según Estructura Programática, Fuentes de Financiamiento y Organismo Financiador

Ley de Presupuesto 2026

Valores RD$

CAPÍTULO - SUBCAPÍTULO - ESTRUCTURA PROGRAMÁTICA	FUENTE DE FINANCIAMIENTO	FUENTE ESPECÍFICA	ORGANISMO FINANCIADOR	TOTAL
0211- MINISTERIO DE OBRAS PÚBLICAS Y COMUNICACIONES				**73,881,683,104**
01- MINISTERIO DE OBRAS PUBLICAS Y COMUNICACIONES				**73,881,683,104**
12- Mantenimiento, seguridad y asistencia vial				**12,883,116,518**
00- Acciones que no generan producción P12				**5,550,618,122**
64- Reconstrucción de Infraestructura Vial Urbana del Municipio Esperanza, Provincia Valverde				**210,000,004**
0056- Rehabilitación de 13.42 Km de la Infraestructura Vial Urbana en Sector Tito Cabrera en el Municipio Esperanza, Prov. Valverde.	10 - Fondo General	0100 - Fondo General	100 - Tesoro Nacional	35,000,000
65- Reconstrucción de Infraestructura Vial Urbana del Municipio la Vega, Provincia la Vega				**149,999,993**
0051- Rehabilitación de 17.32 Km de Infraestructura Vial Urbana en el Sector Alexandra en el Municipio la Vega, Provincia la Vega	10 - Fondo General	0100 - Fondo General	100 - Tesoro Nacional	11,538,461
0052- Rehabilitación de 17.32 Km de Infraestructura Vial Urbana en el Sector Lindo en el Municipio la Vega, Provincia la Vega	10 - Fondo General	0100 - Fondo General	100 - Tesoro Nacional	11,538,461
0053- Rehabilitación de 17.32 Km de Infraestructura Vial Urbana en el Sector Don Joaquín en el Municipio la Vega, Provincia la Vega	10 - Fondo General	0100 - Fondo General	100 - Tesoro Nacional	11,538,461
0054- Rehabilitación de 17.32 Km de Infraestructura Vial Urbana en el Sector Don Fausto en el Municipio la Vega, Provincia la Vega	10 - Fondo General	0100 - Fondo General	100 - Tesoro Nacional	11,538,461
0055- Rehabilitación de 8.44 Km de Infraestructura Vial Urbana en el Sector Juan Pablo Duarte en el Municipio la Vega, Provincia la Vega	10 - Fondo General	0100 - Fondo General	100 - Tesoro Nacional	11,538,461
0056- Rehabilitación de 8.44 Km de Infraestructura Vial Urbana en el Sector Nibaje en el Municipio la Vega, Provincia la Vega	10 - Fondo General	0100 - Fondo General	100 - Tesoro Nacional	11,538,461
0057- Rehabilitación de 8.44 Km de Infraestructura Vial Urbana en el Sector Arenoso en el Municipio la Vega, Provincia la Vega	10 - Fondo General	0100 - Fondo General	100 - Tesoro Nacional	11,538,461
0058- Rehabilitación de 8.44 Km de Infraestructura Vial Urbana en el Sector Lotificación Doña Peggy en el Municipio la Vega, Provincia la Vega	10 - Fondo General	0100 - Fondo General	100 - Tesoro Nacional	11,538,461
0059- Rehabilitación de 8.44 Km de Infraestructura Vial Urbana en el Sector los Martínez en el Municipio la Vega, Provincia la Vega	10 - Fondo General	0100 - Fondo General	100 - Tesoro Nacional	11,538,461
0060- Rehabilitación de 8.44 Km de Infraestructura Vial Urbana en el Sector Cutupu en el Municipio la Vega, Provincia la Vega	10 - Fondo General	0100 - Fondo General	100 - Tesoro Nacional	11,538,461
0061- Rehabilitación de 10.93 Km de Infraestructura Vial Urbana en el Sector la Primavera en el Municipio la Vega, Provincia la Vega	10 - Fondo General	0100 - Fondo General	100 - Tesoro Nacional	11,538,461
0062- Rehabilitación de 4.98 Km de Infraestructura Vial Urbana en Rancho Viejo en el Municipio la Vega, Provincia la Vega	10 - Fondo General	0100 - Fondo General	100 - Tesoro Nacional	11,538,461
0063- Rehabilitación de 4.98 Km de Infraestructura Vial Urbana en el Sector Paraíso I en el Municipio la Vega, Provincia la Vega	10 - Fondo General	0100 - Fondo General	100 - Tesoro Nacional	11,538,461

0211 - MINISTERIO DE OBRAS PÚBLICAS Y COMUNICACIONES

Distribución Institución Según Estructura Programática, Fuentes de Financiamiento y Organismo Financiador

Ley de Presupuesto 2026

Valores RD$

CAPÍTULO - SUBCAPÍTULO - ESTRUCTURA PROGRAMÁTICA	FUENTE DE FINANCIAMIENTO	FUENTE ESPECÍFICA	ORGANISMO FINANCIADOR	TOTAL
0211- MINISTERIO DE OBRAS PÚBLICAS Y COMUNICACIONES				**73,881,683,104**
01- MINISTERIO DE OBRAS PUBLICAS Y COMUNICACIONES				**73,881,683,104**
12- Mantenimiento, seguridad y asistencia vial				**12,883,116,518**
00- Acciones que no generan producción P12				**5,550,618,122**
66- Reconstrucción de Infraestructura Vial Urbana del Municipio de San Felipe de Puerto Plata, Provincia Puerto Plata				**450,000,360**
0051- Rehabilitación de 32.03 Km de la Infraestructura Vial Urbana del Sector Centro Histórico en el Municipio Puerto Plata, de la Provincia Puerta Plata.	10 - Fondo General	0100 - Fondo General	100 - Tesoro Nacional	90,000,360
0052- Rehabilitación de 24.51 Km de la Infraestructura Vial Urbana del Sector los Cocos en el Municipio Puerto Plata, de la Provincia Puerta Plata.	10 - Fondo General	0100 - Fondo General	100 - Tesoro Nacional	90,000,000
0053- Rehabilitación de 24.51 Km de la Infraestructura Vial Urbana del Sector los Reyes en el Municipio Puerto Plata, de la Provincia Puerta Plata.	10 - Fondo General	0100 - Fondo General	100 - Tesoro Nacional	90,000,000
0054- Rehabilitación de 24.51 Km de la Infraestructura Vial Urbana del Sector el Doral en el Municipio Puerto Plata, de la Provincia Puerta Plata	10 - Fondo General	0100 - Fondo General	100 - Tesoro Nacional	90,000,000
0055- Rehabilitación de 24.51 Km de la Infraestructura Vial Urbana del Sector San Marcos en el Municipio Puerto Plata, de la Provincia Puerta Plata.	10 - Fondo General	0100 - Fondo General	100 - Tesoro Nacional	90,000,000
67- Reconstrucción de Infraestructura Vial Urbana del Municipio Azua de Compostela, Provincia Azua				**112,500,000**
0051- Rehabilitación de 12.50 Km de la Infraestructura Vial Urbana del Sector Juan Pablo Duarte en el Municipio de Azua de Compostela.	10 - Fondo General	0100 - Fondo General	100 - Tesoro Nacional	11,250,000
0052- Rehabilitación de 10.50km de la Infraestructura Vial Urbana del Sector los Cartones en el Municipio de Azua de Compostela.	10 - Fondo General	0100 - Fondo General	100 - Tesoro Nacional	11,250,000
0053- Rehabilitación de 11.50 Km de la Infraestructura Vial Urbana del Sector la Nevera en el Municipio de Azua de Compostela.	10 - Fondo General	0100 - Fondo General	100 - Tesoro Nacional	11,250,000
0054- Rehabilitación de 15.50 Km de la Infraestructura Vial Urbana del Sector Amapola en el Municipio de Azua de Compostela.	10 - Fondo General	0100 - Fondo General	100 - Tesoro Nacional	11,250,000
0055- Rehabilitación de 13.50 Km de la Infraestructura Vial Urbana en el Sector Pajarito en el Municipio de Azua de Compostela.	10 - Fondo General	0100 - Fondo General	100 - Tesoro Nacional	11,250,000
0056- Rehabilitación de 11.50 Km de la Infraestructura Vial Urbana del Sector el Trompo en el Municipio de Azua de Compostela.	10 - Fondo General	0100 - Fondo General	100 - Tesoro Nacional	11,250,000
0057- Rehabilitación de 14.50 Km de la Infraestructura Vial Urbana del Sector la Col Española en el Municipio de Azua de Compostela.	10 - Fondo General	0100 - Fondo General	100 - Tesoro Nacional	11,250,000
0058- Rehabilitación de 10.50 Km de la Infraestructura Vial Urbana del Sector Villa Esperanza en el Municipio de Azua de Compostela.	10 - Fondo General	0100 - Fondo General	100 - Tesoro Nacional	11,250,000

0211 - MINISTERIO DE OBRAS PÚBLICAS Y COMUNICACIONES

Distribución Institución Según Estructura Programática, Fuentes de Financiamiento y Organismo Financiador
Ley de Presupuesto 2026
Valores RD$

CAPÍTULO - SUBCAPÍTULO - ESTRUCTURA PROGRAMÁTICA	FUENTE DE FINANCIAMIENTO	FUENTE ESPECÍFICA	ORGANISMO FINANCIADOR	TOTAL
0211- MINISTERIO DE OBRAS PÚBLICAS Y COMUNICACIONES				**73,881,683,104**
01- MINISTERIO DE OBRAS PUBLICAS Y COMUNICACIONES				**73,881,683,104**
12- Mantenimiento, seguridad y asistencia vial				**12,883,116,518**
00- Acciones que no generan producción P12				**5,550,618,122**
67- Reconstrucción de Infraestructura Vial Urbana del Municipio Azua de Compostela, Provincia Azua				**112,500,000**
0059- Rehabilitación de 13 Km de la Infraestructura Vial Urbana del Sector el Hoyo en el Municipio de Azua de Compostela.	10 - Fondo General	0100 - Fondo General	100 - Tesoro Nacional	11,250,000
0060- Rehabilitación de 12 Km de la Infraestructura Vial Urbana del Sector la Frontera en el Municipio de Azua de Compostela.	10 - Fondo General	0100 - Fondo General	100 - Tesoro Nacional	11,250,000
68- Reconstrucción de la Infraestructura Vial Urbana del Municipio el Peñon, Provincia Barahona				**7,500,000**
0051- Reconstrucción de la Infraestructura Vial Urbana de los Sectores del Distrito Municipal el Peñón (Zona Urbana), Municipio de el Peñón, Provincia Barahona	10 - Fondo General	0100 - Fondo General	100 - Tesoro Nacional	7,500,000
69- Reconstrucción de la Infraestructura Vial Urbana del Municipio de Sabana Larga, Provincia San José de Ocoa				**37,503,998**
0051- Reconstrucción de 12.60 Km de la Infraestructura Vial Urbana del Municipio de Sabana Larga, Provincia San José de Ocoa (Reconstrucción de Aceras, Construcción de Aceras, Reconstrucción de Contenes, Construcción de Contenes, Limpieza	10 - Fondo General	0100 - Fondo General	100 - Tesoro Nacional	37,503,998
70- Reconstrucción de la Infraestructura Vial Urbana del Municipio Cayetano Germosen, Provincia Espaillat				**52,500,000**
0051- Reconstrucción de 12.60 Km de la Infraestructura Vial Urbana del Distrito Municipal Cayetano Germosén (Zona Urbana), Municipio Cayetano Germosén, Provincia Espaillat.	10 - Fondo General	0100 - Fondo General	100 - Tesoro Nacional	52,500,000
71- Reconstrucción de la Infraestructura Vial Urbana del Municipio Bohechio, Provincia San Juan				**7,500,002**
0051- Reconstrucción de la Infraestructura Vial Urbana del Distrito Municipal Bohechio (Zona Urbana), Municipio de Bohechío, Provincia San Juan	10 - Fondo General	0100 - Fondo General	100 - Tesoro Nacional	2,500,000
0052- Reconstrucción de la Infraestructura Vial Urbana del Distrito Municipal Arroyo Cano (D.M.), Municipio de Bohechío, Provincia San Juan	10 - Fondo General	0100 - Fondo General	100 - Tesoro Nacional	2,500,000
0053- Reconstrucción de la Infraestructura Vial Urbana del Distrito Municipal Yaque (D.M.), Municipio de Bohechío, Provincia San Juan	10 - Fondo General	0100 - Fondo General	100 - Tesoro Nacional	2,500,002
72- Reconstrucción de la Infraestructura Vial Urbana del Municipio Santo Domingo Norte, Provincia Santo Domingo				**150,000,002**
0051- Reconstrucción de 143.90 Km de la Infraestructura Vial Urbana del Municipio Santo Domingo Norte (Zona Urbana), Provincia Santo Domingo.	10 - Fondo General	0100 - Fondo General	100 - Tesoro Nacional	75,000,002

0211 - MINISTERIO DE OBRAS PÚBLICAS Y COMUNICACIONES

Distribución Institución Según Estructura Programática, Fuentes de Financiamiento y Organismo Financiador

Ley de Presupuesto 2026

Valores RD$

CAPÍTULO - SUBCAPÍTULO - ESTRUCTURA PROGRAMÁTICA	FUENTE DE FINANCIAMIENTO	FUENTE ESPECÍFICA	ORGANISMO FINANCIADOR	TOTAL
0211- MINISTERIO DE OBRAS PÚBLICAS Y COMUNICACIONES				**73,881,683,104**
01- MINISTERIO DE OBRAS PUBLICAS Y COMUNICACIONES				**73,881,683,104**
12- Mantenimiento, seguridad y asistencia vial				**12,883,116,518**
00- Acciones que no generan producción P12				**5,550,618,122**
72- Reconstrucción de la Infraestructura Vial Urbana del Municipio Santo Domingo Norte, Provincia Santo Domingo				**150,000,002**
0052- Reconstrucción de 19.65 Km de la Infraestructura Vial Urbana del Municipio de la Victoria (D.M), Provincia Santo Domingo.	10 - Fondo General	0100 - Fondo General	100 - Tesoro Nacional	75,000,000
73- Reconstrucción de la Infraestructura Vial Urbana del Municipio San Ignacio de Sabaneta, Provincia Santiago Rodríguez				**22,533,019**
0051- Reconstrucción de 13.75 Km de Infraestructura Vial Urbana del Distrito Municipal San Ignacio de Sabaneta (Zona Urbana), Municipio San Ignacio de Sabaneta, Provincia Santiago Rodríguez.	10 - Fondo General	0100 - Fondo General	100 - Tesoro Nacional	22,533,019
74- Reconstrucción de la Infraestructura Vial Urbana del Municipio Guayacanes, Provincia San Pedro de Macorís.				**76,458,419**
0051- Reconstrucción de 15.50 Km de la Infraestructura Vial Urbana del Distrito Municipal Guayacanes, Provincia San Pedro de Macorís. (Reconstrucción de Aceras, Construcción de Aceras, Reconstrucción de Contenes, y Limpieza)	10 - Fondo General	0100 - Fondo General	100 - Tesoro Nacional	76,458,419
75- Reconstrucción de la Infraestructura Vial Urbana del Municipio Bayaguana, Provincia Monte Plata				**76,000,526**
0051- Reconstrucción de 19.50 Km de la Infraestructura Vial Urbana del Municipio Bayaguana, Provincia Monte Plata, (Construcción y Reconstrucción de Aceras, Construcción y Reconstrucción de Contenes en la Provincia Monte Plata).	10 - Fondo General	0100 - Fondo General	100 - Tesoro Nacional	76,000,526
76- Reconstrucción de la Infraestructura Vial Urbana del Municipio Cambita Garabitos, Provincia San Cristóbal.				**15,000,001**
0051- Reconstrucción de 19.79 Km de la Infraestructura Vial Urbana del Municipio Gambita Garabitos, Provincia San Cristóbal.	10 - Fondo General	0100 - Fondo General	100 - Tesoro Nacional	15,000,001
77- Reconstrucción de la Infraestructura Vial Urbana del Municipio Santiago de los Caballeros, Provincia Santiago				**29,576,146**
0051- Obra Física: Reconstrucción de 105.50 Km de la Infraestructura Vial Urbana del Distrito Municipal de Santiago de los Caballeros (Zona Urbana), Municipio Santiago de los Caballeros, Provincia Santiago.	10 - Fondo General	0100 - Fondo General	100 - Tesoro Nacional	10,826,146
0052- Reconstrucción de 9.80 Km de la Infraestructura Vial Urbana del Distrito Municipal de Pedro García (D.M.), Municipio Santiago de los Caballeros, Provincia Santiago.	10 - Fondo General	0100 - Fondo General	100 - Tesoro Nacional	3,750,000

0211 - MINISTERIO DE OBRAS PÚBLICAS Y COMUNICACIONES

Distribución Institución Según Estructura Programática, Fuentes de Financiamiento y Organismo Financiador

Ley de Presupuesto 2026

Valores RD$

CAPÍTULO - SUBCAPÍTULO - ESTRUCTURA PROGRAMÁTICA	FUENTE DE FINANCIAMIENTO	FUENTE ESPECÍFICA	ORGANISMO FINANCIADOR	TOTAL
0211- MINISTERIO DE OBRAS PÚBLICAS Y COMUNICACIONES				**73,881,683,104**
01- MINISTERIO DE OBRAS PUBLICAS Y COMUNICACIONES				**73,881,683,104**
12- Mantenimiento, seguridad y asistencia vial				**12,883,116,518**
00- Acciones que no generan producción P12				**5,550,618,122**
77- Reconstrucción de la Infraestructura Vial Urbana del Municipio Santiago de los Caballeros, Provincia Santiago				**29,576,146**
0053- Reconstrucción de 7.65 Km de la Infraestructura Vial Urbana del Distrito Municipal de Baitoa (D.M.), Municipio Santiago de los Caballeros, Provincia Santiago.	10 - Fondo General	0100 - Fondo General	100 - Tesoro Nacional	3,750,000
0054- Reconstrucción de 5.40 Km de la Infraestructura Vial Urbana del Distrito Municipal de la Canela (D.M.), Municipio Santiago de los Caballeros, Provincia Santiago.	10 - Fondo General	0100 - Fondo General	100 - Tesoro Nacional	3,750,000
0055- Reconstrucción de 10.40 Km de la Infraestructura Vial Urbana del Distrito Municipal de San Francisco de Jacagua (D.M.), Municipio Santiago de los Caballeros, Provincia Santiago.	10 - Fondo General	0100 - Fondo General	100 - Tesoro Nacional	3,750,000
0056- Reconstrucción de 8.45 Km de la Infraestructura Vial Urbana del Distrito Municipal de Hato de Yaque (D.M.), Municipio Santiago de los Caballeros, Provincia Santiago.	10 - Fondo General	0100 - Fondo General	100 - Tesoro Nacional	3,750,000
78- Reconstrucción de la Infraestructura Vial Urbana del Municipio San Fernando, Provincia Monte Cristi				**52,507,548**
0051- Reconstrucción de la Infraestructura Vial Urbana del Distrito Municipal Montecristi (Zona Urbana), Municipio San Fernando de Montecristi, Provincia Monte Cristi.	10 - Fondo General	0100 - Fondo General	100 - Tesoro Nacional	52,507,548
79- Reconstrucción de la Infraestructura Vial Urbana del Municipio Santo Domingo Oeste, Provincia Santo Domingo				**151,480,514**
0051- Reconstrucción de 121.62 Km de la Infraestructura Vial Urbana del Distrito Municipal Santo Domingo Oeste (Zona Urbana), Municipio Santo Domingo Oeste, Provincia Santo Domingo	10 - Fondo General	0100 - Fondo General	100 - Tesoro Nacional	151,480,514
80- Reconstrucción de la Infraestructura Vial Urbana del Municipio Dajabon, Provincia Dajabon				**29,773,058**
0051- Reconstrucción de 17.65 Km de la Infraestructura Vial en la Zona Urbana del Municipio Dajabón, Provincia Dajabón. (Construcción y Reconstrucción de Aceras, Construcción y Reconstrucción de De Contén).	10 - Fondo General	0100 - Fondo General	100 - Tesoro Nacional	14,773,058
0052- Reconstrucción de 3.40 Km de la Infraestructura Vial Urbana del Distrito Municipal Cañongo, Municipio Dajabón, Provincia Dajabón. (Construcción y Reconstrucción de Aceras, Construcción y Reconstrucción de De Contén).	10 - Fondo General	0100 - Fondo General	100 - Tesoro Nacional	15,000,000

0211 - MINISTERIO DE OBRAS PÚBLICAS Y COMUNICACIONES

Distribución Institución Según Estructura Programática, Fuentes de Financiamiento y Organismo Financiador
Ley de Presupuesto 2026
Valores RD$

CAPÍTULO - SUBCAPÍTULO - ESTRUCTURA PROGRAMÁTICA	FUENTE DE FINANCIAMIENTO	FUENTE ESPECÍFICA	ORGANISMO FINANCIADOR	TOTAL
0211- MINISTERIO DE OBRAS PÚBLICAS Y COMUNICACIONES				**73,881,683,104**
01- MINISTERIO DE OBRAS PUBLICAS Y COMUNICACIONES				**73,881,683,104**
12- Mantenimiento, seguridad y asistencia vial				**12,883,116,518**
00- Acciones que no generan producción P12				**5,550,618,122**
81- Reconstrucción de la Infraestructura Vial Urbana de la Circunscripción 3 del Distrito Nacional				**225,001,054**
0051- Obra Física: Reconstrucción de 244.72 Km de la Infraestructura Vial Urbana de la Circunscripción 3 del Distrito Nacional, Que Abraca los Siguientes Sectores: Barrio 24 de Abril, Ensanche Capotillo, Barrio Guachupita, Barrio Gualey, Barrio la Ciénega,	10 - Fondo General	0100 - Fondo General	100 - Tesoro Nacional	225,001,054
82- Reconstrucción de la Infraestructura Vial Urbana del Municipio Imbert, Provincia Puerto Plata				**30,000,029**
0051- Reconstrucción de la Infraestructura Vial Urbana en el Distrito Municipal Imbert (Zona Urbana), Municipio Imbert, Provincia Puerto Plata	10 - Fondo General	0100 - Fondo General	100 - Tesoro Nacional	30,000,029
83- Reconstrucción de la Infraestructura Vial Urbana del Municipio Boca Chica, Provincia Santo Domingo				**15,323,327**
0051- Reconstrucción de 15.60 Km de la Infraestructura Vial Urbana en el Distrito Municipal Boca Chica (Zona Urbana), Municipio Boca Chica, Provincia Santo Domingo.	10 - Fondo General	0100 - Fondo General	100 - Tesoro Nacional	7,823,327
0052- Reconstrucción de 7.40 Km de la Infraestructura Vial Urbana en el Distrito Municipal la Caleta, Municipio Boca Chica, Provincia Santo Domingo.	10 - Fondo General	0100 - Fondo General	100 - Tesoro Nacional	7,500,000
84- Reconstrucción de la Infraestructura Vial Urbana del Municipio de Hato Mayor del Rey, Provincia Hato Mayor				**225,692,450**
0051- Reconstrucción de 58.91 Km de la Infraestructura Vial Urbana del Municipio de Hato Mayor del Rey (Zona Urbana), Provincia Hato Mayor. (Reconstrucción de Aceras, Construcción de Aceras, Reconstrucción de Contenes, Construcción de Contenes, Limpieza	10 - Fondo General	0100 - Fondo General	100 - Tesoro Nacional	56,942,450
0052- Reconstrucción de 8.84 Km de la Infraestructura Vial Urbana en el Distrito Municipal Yerba Buena del Municipio Hato Mayor del Rey, Provincia Hato Mayor. (Reconstrucción de Aceras, Construcción de Aceras, Reconstrucción de Contenes, Construcción de Co	10 - Fondo General	0100 - Fondo General	100 - Tesoro Nacional	56,250,000
0053- Reconstrucción de 11.78 Km de la Infraestructura Vial Urbana en el Distrito Municipal Mata Palacio del Municipio Hato Mayor del Rey, Provincia Hato Mayor. (Reconstrucción de Aceras, Construcción de Aceras, Reconstrucción de Contenes, Construcción De	10 - Fondo General	0100 - Fondo General	100 - Tesoro Nacional	56,250,000
0054- Reconstrucción de 10.60 Km de la Infraestructura Vial Urbana en el Distrito Municipal Guayabo Dulce del Municipio Hato Mayor del Rey, Provincia Hato Mayor. (Reconstrucción de Aceras, Construcción de Aceras, Reconstrucción de Contenes, Construcción De	10 - Fondo General	0100 - Fondo General	100 - Tesoro Nacional	56,250,000

0211 - MINISTERIO DE OBRAS PÚBLICAS Y COMUNICACIONES

Distribución Institución Según Estructura Programática, Fuentes de Financiamiento y Organismo Financiador

Ley de Presupuesto 2026

Valores RD$

CAPÍTULO - SUBCAPÍTULO - ESTRUCTURA PROGRAMÁTICA	FUENTE DE FINANCIAMIENTO	FUENTE ESPECÍFICA	ORGANISMO FINANCIADOR	TOTAL
0211- MINISTERIO DE OBRAS PÚBLICAS Y COMUNICACIONES				**73,881,683,104**
01- MINISTERIO DE OBRAS PUBLICAS Y COMUNICACIONES				**73,881,683,104**
12- Mantenimiento, seguridad y asistencia vial				**12,883,116,518**
00- Acciones que no generan producción P12				**5,550,618,122**
85- Reconstrucción de la Infraestructura Vial Urbana del Municipio Tenares, Provincia Hermanas Mirabal				**105,336,499**
0051- Reconstrucción de la Infraestructura Vial Urbana del Distrito Municipal Tenares (D.M.), Municipio Tenares, Provincia Hermanas Mirabal	10 - Fondo General	0100 - Fondo General	100 - Tesoro Nacional	52,836,499
0052- Reconstrucción de la Infraestructura Vial Urbana del Distrito Municipal Blanco (D.M.), Municipio Tenares, Provincia Hermanas Mirabal	10 - Fondo General	0100 - Fondo General	100 - Tesoro Nacional	52,500,000
86- Reconstrucción de la Infraestructura Vial Urbana del Municipio Bonao, Provincia Monseñor Nouel				**150,029,233**
0051- Reconstrucción de 26.90 Km de la Infraestructura Vial en la Zona Urbana del Municipio Bonao, Provincia Monseñor Nouel. (Reconstrucción de Aceras y Contenes, Construcción de Aceras y Contenes, Limpieza y Reparaciones)	10 - Fondo General	0100 - Fondo General	100 - Tesoro Nacional	25,029,233
0052- Reconstrucción de 7.10 Km de la Infraestructura Vial Urbana del Distrito Municipal Juma Bejucal, Municipio Bonao, Provincia Monseñor Nouel. (Reconstrucción de Aceras y Contenes, Construcción de Aceras y Contenes, Limpieza y Reparación)	10 - Fondo General	0100 - Fondo General	100 - Tesoro Nacional	25,000,000
0053- Reconstrucción de 10.80 Km de la Infraestructura Vial Urbana del Distrito Municipal Arroyo Toro - Mansipedro, Municipio Bonao, Provincia Monseñor Nouel. (Reconstrucción de Aceras y Contenes, Construcción de Aceras y Contenes, Limpieza y Reparación)	10 - Fondo General	0100 - Fondo General	100 - Tesoro Nacional	25,000,000
0054- Reconstrucción de 16.50 Km de la Infraestructura Vial Urbana del Distrito Municipal Jayaco - la Base, Municipio Bonao, Provincia Monseñor Nouel. (Reconstrucción de Aceras y Contenes, Construcción de Aceras y Contenes, Limpieza y Reparación).	10 - Fondo General	0100 - Fondo General	100 - Tesoro Nacional	25,000,000
0055- Reconstrucción de 14.40 Km de la Infraestructura Vial Urbana del Distrito Municipal la Salvia-Los Quemados, Municipio Bonao, Provincia Monseñor Nouel. (Reconstrucción de Aceras y Contenes, Construcción de Aceras y Contenes, Limpieza y Reparación).	10 - Fondo General	0100 - Fondo General	100 - Tesoro Nacional	25,000,000
0056- Reconstrucción de 9.50 Km de la Infraestructura Vial Urbana del Distrito Municipal Sabana del Puerto, Municipio Bonao, Provincia Monseñor Nouel. (Reconstrucción de Aceras y Contenes, Construcción de Aceras y Contenes, Limpieza y Reparación).	10 - Fondo General	0100 - Fondo General	100 - Tesoro Nacional	25,000,000

0211 - MINISTERIO DE OBRAS PÚBLICAS Y COMUNICACIONES

Distribución Institución Según Estructura Programática, Fuentes de Financiamiento y Organismo Financiador

Ley de Presupuesto 2026

Valores RD$

CAPÍTULO - SUBCAPÍTULO - ESTRUCTURA PROGRAMÁTICA	FUENTE DE FINANCIAMIENTO	FUENTE ESPECÍFICA	ORGANISMO FINANCIADOR	TOTAL
0211- MINISTERIO DE OBRAS PÚBLICAS Y COMUNICACIONES				**73,881,683,104**
01- MINISTERIO DE OBRAS PUBLICAS Y COMUNICACIONES				**73,881,683,104**
12- Mantenimiento, seguridad y asistencia vial				**12,883,116,518**
00- Acciones que no generan producción P12				**5,550,618,122**
87- Reconstrucción de la Infraestructura Vial Urbana del Municipio Matanzas, Provincia Peravia				**60,102,902**
0051- Reconstrucción de 16.73 Km de la Infraestructura Vial Urbana de los Sectores del Distrito Municipal Sabana Buey,Municipio Matanzas, Provincia Peravia	10 - Fondo General	0100 - Fondo General	100 - Tesoro Nacional	30,102,902
0052- Reconstrucción de 6.80 Km de la Infraestructura Vial Urbana de los Sectores del Distrito Municipal Villa Sombrero, Municipio Matanzas, Provincia Peravia	10 - Fondo General	0100 - Fondo General	100 - Tesoro Nacional	30,000,000
88- Reconstrucción de la Infraestructura Vial Urbana del Municipio Cotuí, Provincia Sánchez Ramírez				**120,000,000**
0051- Reconstrucción de 28.90 Km de Infraestructura Vial Urbana del Distrito Municipal Cotuí (Zona Urbana), Municipio Cotuí, Provincia Sánchez Ramírez	10 - Fondo General	0100 - Fondo General	100 - Tesoro Nacional	20,000,000
0052- Reconstrucción de 4.55 Km de Infraestructura Vial Urbana del Distrito Municipal Quita Sueño, Municipio Cotuí, Provincia Sánchez Ramírez	10 - Fondo General	0100 - Fondo General	100 - Tesoro Nacional	20,000,000
0053- Reconstrucción de 6.9 Km de Infraestructura Vial Urbana del Distrito Municipal de Caballero, Municipio Cotuí, Provincia Sánchez Ramírez	10 - Fondo General	0100 - Fondo General	100 - Tesoro Nacional	20,000,000
0054- Reconstrucción de 8.65 Km de Infraestructura Vial Urbana del Distrito Municipal Comedero Arriba, Municipio Cotuí, Provincia Sánchez Ramírez	10 - Fondo General	0100 - Fondo General	100 - Tesoro Nacional	20,000,000
0055- Reconstrucción de 7.3 Km de Infraestructura Vial Urbana del Distrito Municipal Platanal, Municipio Cotuí, Provincia Sánchez Ramírez	10 - Fondo General	0100 - Fondo General	100 - Tesoro Nacional	20,000,000
0056- Reconstrucción de 19.6 Km de Infraestructura Vial Urbana del Distrito Municipal Zambrana Abajo, Municipio Cotuí, Provincia Sánchez Ramírez	10 - Fondo General	0100 - Fondo General	100 - Tesoro Nacional	20,000,000
89- Reconstrucción de la Infraestructura Vial Urbana del Municipio Duvergé, Provincia Independencia				**37,508,491**
0051- Reconstrucción de 16.45 Km de la Infraestructura Vial Urbana en el Municipio Duvergé (Zona Urbana) , Provincia Independencia	10 - Fondo General	0100 - Fondo General	100 - Tesoro Nacional	18,758,491
0052- Reconstrucción de 8.2 Km de la Infraestructura Vial Urbana en el Municipio Duvergé, Distrito Municipal Vengan a Ver, Provincia Independencia	10 - Fondo General	0100 - Fondo General	100 - Tesoro Nacional	18,750,000

0211 - MINISTERIO DE OBRAS PÚBLICAS Y COMUNICACIONES

Distribución Institución Según Estructura Programática, Fuentes de Financiamiento y Organismo Financiador

Ley de Presupuesto 2026

Valores RD$

CAPÍTULO - SUBCAPÍTULO - ESTRUCTURA PROGRAMÁTICA	FUENTE DE FINANCIAMIENTO	FUENTE ESPECÍFICA	ORGANISMO FINANCIADOR	TOTAL
0211- MINISTERIO DE OBRAS PÚBLICAS Y COMUNICACIONES				**73,881,683,104**
01- MINISTERIO DE OBRAS PUBLICAS Y COMUNICACIONES				**73,881,683,104**
12- Mantenimiento, seguridad y asistencia vial				**12,883,116,518**
00- Acciones que no generan producción P12				**5,550,618,122**
90- Reconstrucción de la Infraestructura Vial Urbana del Municipio San Antonio de Guerra, Provincia Santo Domingo				**105,000,003**
0051- Reconstrucción de 17.50 Km de la Infraestructura Vial Urbana en el Distrito Municipal San Antonio de Guerra (Zona Urbana), Municipio San Antonio de Guerra, Provincia Santo Domingo	10 - Fondo General	0100 - Fondo General	100 - Tesoro Nacional	52,500,000
0052- Reconstrucción de 7.70 Km de la Infraestructura Vial Urbana en el Distrito Municipal Hato Viejo del Municipio San Antonio de Guerra, Provincia Santo Domingo	10 - Fondo General	0100 - Fondo General	100 - Tesoro Nacional	52,500,003
91- Reconstrucción de la Infraestructura Vial Urbana del Municipio de Nagua, Provincia María Trinidad Sánchez				**22,500,001**
0051- Reconstrucción de 25.00 Km de la Infraestructura Vial Urbana del Distrito Municipal de Nagua (Zona Urbana) , Provincia María Trinidad Sánchez (Reconstrucción de Aceras, Construcción de Aceras, Construcción de Contenes, Limpieza)	10 - Fondo General	0100 - Fondo General	100 - Tesoro Nacional	5,625,001
0052- Reconstrucción de 12.85 Km de la Infraestructura Vial Urbana del Distrito Municipal de San José de Matanzas, Provincia María Trinidad Sánchez (Reconstrucción de Aceras, Construcción de Aceras, Construcción de Contenes, Limpieza).	10 - Fondo General	0100 - Fondo General	100 - Tesoro Nacional	5,625,000
0053- Reconstrucción de 10.50 Km de la Infraestructura Vial Urbana del Distrito Municipal Las Gordas, Provincia María Trinidad Sánchez (Reconstrucción de Aceras, Construcción de Aceras, Construcción de Contenes, Limpieza).	10 - Fondo General	0100 - Fondo General	100 - Tesoro Nacional	5,625,000
0054- Reconstrucción de 17.75 Km de la Infraestructura Vial Urbana del Distrito Municipal Arroyo al Medio, Provincia María Trinidad Sánchez (Reconstrucción de Aceras, Construcción de Aceras, Construcción de Contenes, Limpieza).	10 - Fondo General	0100 - Fondo General	100 - Tesoro Nacional	5,625,000
92- Reconstrucción de la Infraestructura Vial Urbana del Municipio de Neyba, Provincia Bahoruco				**30,001,015**
0051- Reconstrucción de la Infraestructura Vial Urbana del Distrito Municipal Neiba (Zona Urbana), Municipio de Neyba, Provincia Bahoruco	10 - Fondo General	0100 - Fondo General	100 - Tesoro Nacional	15,001,015
0052- Reconstrucción de la Infraestructura Vial Urbana del Distrito Municipal el Palmar, Municipio de Neyba, Provincia Bahoruco	10 - Fondo General	0100 - Fondo General	100 - Tesoro Nacional	15,000,000
93- Reconstrucción de la Infraestructura Vial Urbana del Municipio Pedernales, Provincia Pedernales				**105,001,000**
0051- Reconstrucción de la Infraestructura Vial Urbana del Distrito Municipal Pedernales (Zona Urbana), Municipio Pedernales, Provincia Pedernales	10 - Fondo General	0100 - Fondo General	100 - Tesoro Nacional	52,501,000

0211 - MINISTERIO DE OBRAS PÚBLICAS Y COMUNICACIONES

Distribución Institución Según Estructura Programática, Fuentes de Financiamiento y Organismo Financiador
Ley de Presupuesto 2026
Valores RD$

CAPÍTULO - SUBCAPÍTULO - ESTRUCTURA PROGRAMÁTICA	FUENTE DE FINANCIAMIENTO	FUENTE ESPECÍFICA	ORGANISMO FINANCIADOR	TOTAL
0211- MINISTERIO DE OBRAS PÚBLICAS Y COMUNICACIONES				**73,881,683,104**
01- MINISTERIO DE OBRAS PUBLICAS Y COMUNICACIONES				**73,881,683,104**
12- Mantenimiento, seguridad y asistencia vial				**12,883,116,518**
00- Acciones que no generan producción P12				**5,550,618,122**
93- Reconstrucción de la Infraestructura Vial Urbana del Municipio Pedernales, Provincia Pedernales				**105,001,000**
0052- Reconstrucción de la Infraestructura Vial Urbana del Distrito Municipal José Francisco Peña Gómez, Municipio Pedernales, Provincia Pedernales	10 - Fondo General	0100 - Fondo General	100 - Tesoro Nacional	52,500,000
94- Reconstrucción de la Infraestructura Vial Urbana del Municipio de Comendador, Provincia Elias Piña				**22,500,059**
0051- Reconstrucción de la Infraestructura Vial Urbana del Distrito Municipal Comendador (Zona Urbana), Municipio de Comendador, Provincia Elías Piña	10 - Fondo General	0100 - Fondo General	100 - Tesoro Nacional	7,500,059
0052- Reconstrucción de la Infraestructura Vial Urbana del Distrito Municipal Sabana Larga, Municipio de Comendador, Provincia Elías Piña	10 - Fondo General	0100 - Fondo General	100 - Tesoro Nacional	7,500,000
0053- Reconstrucción de la Infraestructura Vial Urbana del Distrito Municipal Guayabo, Municipio de Comendador, Provincia Elías Piña	10 - Fondo General	0100 - Fondo General	100 - Tesoro Nacional	7,500,000
95- Reconstrucción de la Infraestructura Vial Urbana del Municipio Jarabacoa, Provincia la Vega				**225,108,832**
0051- Reconstrucción de 28.80 Km de Infraestructura Vial Urbana del Distrito Municipal Jarabacoa, Municipio Jarabacoa, Provincia la Vega (Reconstrucción de Aceras, Construcción de Aceras, Reconstrucción de Contenes, Construcción de Contenes, Limpieza Y	10 - Fondo General	0100 - Fondo General	100 - Tesoro Nacional	75,108,832
0052- Reconstrucción de 12.96 Km de Infraestructura Vial Urbana del Distrito Municipal Buena Vista, Municipio Jarabacoa, Provincia la Vega (Reconstrucción de Aceras, Construcción de Aceras, Reconstrucción de Contenes, Construcción de Contenes, Limpieza Y	10 - Fondo General	0100 - Fondo General	100 - Tesoro Nacional	75,000,000
0053- Reconstrucción de 13.25 Km de Infraestructura Vial Urbana del Distrito Municipal Manabao, Municipio Jarabacoa, Provincia la Vega (Reconstrucción de Aceras, Construcción de Aceras, Reconstrucción de Contenes, Construcción de Contenes, Limpieza Y	10 - Fondo General	0100 - Fondo General	100 - Tesoro Nacional	75,000,000
96- Reconstrucción de la Infraestructura Vial Urbana del Municipio de los Alcarrizos, Provincia Santo Domingo				**75,000,062**
0051- Obra Física: Reconstrucción de 21.90 Km de la Infraestructura Vial Urbana del Distrito Municipal los Alcarrizos (Zona Urbana), Municipio de los Alcarrizos, Provincia Santo Domingo.	10 - Fondo General	0100 - Fondo General	100 - Tesoro Nacional	25,000,000
0052- Reconstrucción de 3.90 Km de la Infraestructura Vial Urbana del Distrito Municipal Palmarejo-Villa Linda, Municipio los Alcarrizos , Provincia Santo Domingo.	10 - Fondo General	0100 - Fondo General	100 - Tesoro Nacional	25,000,000

0211 - MINISTERIO DE OBRAS PÚBLICAS Y COMUNICACIONES

Distribución Institución Según Estructura Programática, Fuentes de Financiamiento y Organismo Financiador

Ley de Presupuesto 2026

Valores RD$

CAPÍTULO - SUBCAPÍTULO - ESTRUCTURA PROGRAMÁTICA	FUENTE DE FINANCIAMIENTO	FUENTE ESPECÍFICA	ORGANISMO FINANCIADOR	TOTAL
0211- MINISTERIO DE OBRAS PÚBLICAS Y COMUNICACIONES				**73,881,683,104**
01- MINISTERIO DE OBRAS PUBLICAS Y COMUNICACIONES				**73,881,683,104**
12- Mantenimiento, seguridad y asistencia vial				**12,883,116,518**
00- Acciones que no generan producción P12				**5,550,618,122**
96- Reconstrucción de la Infraestructura Vial Urbana del Municipio de los Alcarrizos, Provincia Santo Domingo				**75,000,062**
0053- Reconstrucción de 5.85 Km de la Infraestructura Vial Urbana del Distrito Municipal Pantoja, Municipio los Alcarrizos, Provincia Santo Domingo.	10 - Fondo General	0100 - Fondo General	100 - Tesoro Nacional	25,000,062
97- Reconstrucción de la Infraestructura Vial Urbana del Municipio Padre Las Casas, Provincia Azua				**75,000,690**
0051- Reconstrucción de 9.80 Km de la Infraestructura Vial Urbana del Distrito Municipal Padre Las Casas (Dm), Municipio Padre Las Casas. Provincia Azua. (Reconstrucción de Aceras, Reconstrucción de Contenes y Limpieza)	10 - Fondo General	0100 - Fondo General	100 - Tesoro Nacional	15,000,690
0052- Reconstrucción de 12.50 Km de la Infraestructura Vial Urbana del Distrito Municipal Las Lagunas (Dm), Municipio Padre Las Casas, Provincia Azua. (Reconstrucción de Aceras, Reconstrucción de Contenes y Limpieza)	10 - Fondo General	0100 - Fondo General	100 - Tesoro Nacional	15,000,000
0053- Reconstrucción de 3.80 Km de la Infraestructura Vial Urbana del Distrito Municipal la Siembra (Dm), Municipio Padre Las Casas, Provincia Azua. (Reconstrucción de Aceras, Reconstrucción de Contenes y Limpieza)	10 - Fondo General	0100 - Fondo General	100 - Tesoro Nacional	15,000,000
0054- Reconstrucción de 10.60 Km de la Infraestructura Vial Urbana del Distrito Municipal Monte Bonito (Dm), Municipio Padre Las Casas, Provincia Azua. (Reconstrucción de Aceras, Reconstrucción de Contenes y Limpieza)	10 - Fondo General	0100 - Fondo General	100 - Tesoro Nacional	15,000,000
0055- Reconstrucción de 8.85 Km de la Infraestructura Vial Urbana del Distrito Municipal los Fríos (Dm), Municipio Padre Las Casas, Provincia Azua. (Reconstrucción de Aceras, Reconstrucción de Contenes y Limpieza)	10 - Fondo General	0100 - Fondo General	100 - Tesoro Nacional	15,000,000
98- Reconstrucción de la Infraestructura Vial Urbana del Municipio Arenoso, Provincia Duarte				**97,512,371**
0051- Reconstrucción de 10.30 Km de la Infraestructura Vial Urbana del Municipio Arenoso (Zona Urbana), Provincia Duarte	10 - Fondo General	0100 - Fondo General	100 - Tesoro Nacional	32,512,371
0052- Reconstrucción de 13.85 Km de la Infraestructura Vial Urbana del Distrito Municipal Las Coles, Municipio Arenoso, Provincia Duarte	10 - Fondo General	0100 - Fondo General	100 - Tesoro Nacional	32,500,000
0053- Reconstrucción de 9.60 Km de la Infraestructura Vial Urbana del Distrito Municipal el Aguacate, Municipio Arenoso, Provincia Duarte	10 - Fondo General	0100 - Fondo General	100 - Tesoro Nacional	32,500,000

0211 - MINISTERIO DE OBRAS PÚBLICAS Y COMUNICACIONES

Distribución Institución Según Estructura Programática, Fuentes de Financiamiento y Organismo Financiador

Ley de Presupuesto 2026

Valores RD$

CAPÍTULO - SUBCAPÍTULO - ESTRUCTURA PROGRAMÁTICA	FUENTE DE FINANCIAMIENTO	FUENTE ESPECÍFICA	ORGANISMO FINANCIADOR	TOTAL
0211- MINISTERIO DE OBRAS PÚBLICAS Y COMUNICACIONES				**73,881,683,104**
01- MINISTERIO DE OBRAS PUBLICAS Y COMUNICACIONES				**73,881,683,104**
12- Mantenimiento, seguridad y asistencia vial				**12,883,116,518**
00- Acciones que no generan producción P12				**5,550,618,122**
99- Reconstrucción de la Infraestructura Vial Urbana del Municipio de Pedro Brand, Provincia Santo Domingo				**105,001,002**
0051- Reconstrucción de 13.50 Km de la Infraestructura Vial Urbana del Distrito Municipal Pedro Brand (Zona Urbana), Municipio de Pedro Brand, Provincia Santo Domingo.	10 - Fondo General	0100 - Fondo General	100 - Tesoro Nacional	35,001,002
0052- Reconstrucción de 9.30 Km de la Infraestructura Vial Urbana del Distrito Municipal la Guáyiga, Municipio Pedro Brand, Provincia Santo Domingo.	10 - Fondo General	0100 - Fondo General	100 - Tesoro Nacional	35,000,000
0053- Reconstrucción de 12.85 Km de la Infraestructura Vial Urbana del Distrito Municipal la Cuaba, Municipio Pedro Brand , Provincia Santo Domingo.	10 - Fondo General	0100 - Fondo General	100 - Tesoro Nacional	35,000,000
01- Acciones comunes P12				**6,176,325,599**
01- Reconstrucción de la Infraestructura Vial Urbana del Municipio Santa Bárbara de Samaná, Provincia Samaná				**499,701,972**
0051- Reconstrucción de 18.75 Km de la Infraestructura Vial Urbana del Municipio Santa Bárbara de Samaná (Zona Urbana), Provincia Samaná	10 - Fondo General	0100 - Fondo General	100 - Tesoro Nacional	164,566,349
0052- Reconstrucción de 5.60 Km de la Infraestructura Vial Urbana del Distrito Municipal el Limòn en el Municipio Santa Bárbara de Samaná (Zona Urbana), Provincia Samaná	10 - Fondo General	0100 - Fondo General	100 - Tesoro Nacional	104,639,403
0053- Reconstrucción de 8.30 Km de la Infraestructura Vial Urbana del Distrito Municipal Arroyo Barril en el Municipio Santa Bárbara de Samaná (Zona Urbana), Provincia Samaná	10 - Fondo General	0100 - Fondo General	100 - Tesoro Nacional	136,689,118
0054- Reconstrucción de 10.70 Km de la Infraestructura Vial Urbana del Distrito Municipal Las Galeras en el Municipio Santa Bárbara de Samaná (Zona Urbana), Provincia Samaná	10 - Fondo General	0100 - Fondo General	100 - Tesoro Nacional	93,807,102
02- Reconstrucción de la Infraestructura Vial Urbana del Municipio Santo Domingo Este				**144,215,744**
0051- Reconstrucción de 8.45 Km de la Infraestructura Vial Urbana del Sector los Tres Brazos en el Municipio Santo Domingo Este.	10 - Fondo General	0100 - Fondo General	100 - Tesoro Nacional	5,339,797
0052- Reconstrucción de 36.09 Km de la Infraestructura Vial Urbana del Sector los Minas Norte en el Municipio Santo Domingo Este.	10 - Fondo General	0100 - Fondo General	100 - Tesoro Nacional	4,555,555
0053- Reconstrucción de 41.60 Km de la Infraestructura Vial Urbana del Sector los Minas Sur en el Municipio Santo Domingo Este.	10 - Fondo General	0100 - Fondo General	100 - Tesoro Nacional	4,987,071
0054- Reconstrucción de 16.79 Km de la Infraestructura Vial Urbana del Sector Alma Rosa en el Municipio Santo Domingo Este.	10 - Fondo General	0100 - Fondo General	100 - Tesoro Nacional	5,555,555

0211 - MINISTERIO DE OBRAS PÚBLICAS Y COMUNICACIONES

Distribución Institución Según Estructura Programática, Fuentes de Financiamiento y Organismo Financiador
Ley de Presupuesto 2026
Valores RD$

CAPÍTULO - SUBCAPÍTULO - ESTRUCTURA PROGRAMÁTICA	FUENTE DE FINANCIAMIENTO	FUENTE ESPECÍFICA	ORGANISMO FINANCIADOR	TOTAL
0211- MINISTERIO DE OBRAS PÚBLICAS Y COMUNICACIONES				**73,881,683,104**
01- MINISTERIO DE OBRAS PUBLICAS Y COMUNICACIONES				**73,881,683,104**
12- Mantenimiento, seguridad y asistencia vial				**12,883,116,518**
01- Acciones comunes P12				**6,176,325,599**
02- Reconstrucción de la Infraestructura Vial Urbana del Municipio Santo Domingo Este				**144,215,744**
0055- Reconstrucción de 10.37 Km de la Infraestructura Vial Urbana del Sector Cancino en el Municipio Santo Domingo Este.	10 - Fondo General	0100 - Fondo General	100 - Tesoro Nacional	4,555,555
0056- Reconstrucción de 4.07 Km de la Infraestructura Vial Urbana del Sector Cancino Afuera en el Municipio Santo Domingo Este.	10 - Fondo General	0100 - Fondo General	100 - Tesoro Nacional	4,555,555
0057- Reconstrucción de 15.49 Km de la Infraestructura Vial Urbana del Sector Cancino Adentro en el Municipio Santo Domingo Este.	10 - Fondo General	0100 - Fondo General	100 - Tesoro Nacional	4,555,555
0058- Reconstrucción de 14.14 Km de la Infraestructura Vial Urbana del Sector Las Américas en el Municipio Santo Domingo Este.	10 - Fondo General	0100 - Fondo General	100 - Tesoro Nacional	5,555,555
0059- Reconstrucción de 11.64 Km de la Infraestructura Vial Urbana del Sector Villa Duarte en el Municipio Santo Domingo Este.	10 - Fondo General	0100 - Fondo General	100 - Tesoro Nacional	5,555,555
0060- Reconstrucción de 20.68 Km de la Infraestructura Vial Urbana del Sector los Mameyes en el Municipio Santo Domingo Este.	10 - Fondo General	0100 - Fondo General	100 - Tesoro Nacional	5,555,555
0061- Reconstrucción de 14.57 Km de la Infraestructura Vial Urbana del Sector la Isabelita en el Municipio Santo Domingo Este.	10 - Fondo General	0100 - Fondo General	100 - Tesoro Nacional	5,555,555
0062- Reconstrucción de 6.64 Km de la Infraestructura Vial Urbana del Sector los Tres Ojos en el Municipio Santo Domingo Este.	10 - Fondo General	0100 - Fondo General	100 - Tesoro Nacional	5,555,555
0063- Reconstrucción de 42.43 Km de la Infraestructura Vial Urbana del Sector Villa Faro en el Municipio Santo Domingo Este.	10 - Fondo General	0100 - Fondo General	100 - Tesoro Nacional	5,555,555
0064- Reconstrucción de 4.55 Km de la Infraestructura Vial Urbana del Sector Mendoza en el Municipio Santo Domingo Este.	10 - Fondo General	0100 - Fondo General	100 - Tesoro Nacional	5,555,555
0065- Reconstrucción de 2.36 Km de la Infraestructura Vial Urbana del Sector los Trinitarios en el Municipio Santo Domingo Este.	10 - Fondo General	0100 - Fondo General	100 - Tesoro Nacional	5,555,555
0066- Reconstrucción de 66.25 Km de la Infraestructura Vial Urbana del Sector Hainamosa-Invivienda en el Municipio Santo Domingo Este.	10 - Fondo General	0100 - Fondo General	100 - Tesoro Nacional	5,555,555
0067- Reconstrucción de 32.12 Km de la Infraestructura Vial Urbana del Sector el Tamarindo en el Municipio Santo Domingo Este	10 - Fondo General	0100 - Fondo General	100 - Tesoro Nacional	5,555,555
0068- Reconstrucción de 4.74 Km de la Infraestructura Vial Urbana del Sector el Almirante en el Municipio Santo Domingo Este	10 - Fondo General	0100 - Fondo General	100 - Tesoro Nacional	5,555,555
0069- Reconstrucción de 3.77 Km de la Infraestructura Vial Urbana del Sector San José de Mendoza en el Municipio Santo Domingo Este	10 - Fondo General	0100 - Fondo General	100 - Tesoro Nacional	5,555,555
0070- Reconstrucción de 4.30 Km de la Infraestructura Vial Urbana del Sector Brisa Oriental en el Municipio Santo Domingo Este	10 - Fondo General	0100 - Fondo General	100 - Tesoro Nacional	5,555,555

0211 - MINISTERIO DE OBRAS PÚBLICAS Y COMUNICACIONES

Distribución Institución Según Estructura Programática, Fuentes de Financiamiento y Organismo Financiador

Ley de Presupuesto 2026

Valores RD$

CAPÍTULO - SUBCAPÍTULO - ESTRUCTURA PROGRAMÁTICA	FUENTE DE FINANCIAMIENTO	FUENTE ESPECÍFICA	ORGANISMO FINANCIADOR	TOTAL
0211- MINISTERIO DE OBRAS PÚBLICAS Y COMUNICACIONES				**73,881,683,104**
01- MINISTERIO DE OBRAS PUBLICAS Y COMUNICACIONES				**73,881,683,104**
12- Mantenimiento, seguridad y asistencia vial				**12,883,116,518**
01- Acciones comunes P12				**6,176,325,599**
02- Reconstrucción de la Infraestructura Vial Urbana del Municipio Santo Domingo Este				**144,215,744**
0071- Reconstrucción de 41.69 Km de la Infraestructura Vial Urbana del Sector los Frailes en el Municipio Santo Domingo Este	10 - Fondo General	0100 - Fondo General	100 - Tesoro Nacional	5,555,555
0072- Reconstrucción de 18.38 Km de la Infraestructura Vial Urbana del Sector Luz María en el Municipio Santo Domingo Este	10 - Fondo General	0100 - Fondo General	100 - Tesoro Nacional	5,555,555
0073- Reconstrucción de 16.14 Km de la Infraestructura Vial Urbana del Sector la Ureña en el Municipio Santo Domingo Este	10 - Fondo General	0100 - Fondo General	100 - Tesoro Nacional	5,555,555
0074- Reconstrucción de 9.60 Km de la Infraestructura Vial Urbana del Sector la Grúa, la Toronja, en el Municipio Santo Domingo Este	10 - Fondo General	0100 - Fondo General	100 - Tesoro Nacional	4,555,555
0075- Reconstrucción 6.50 de Km de la Infraestructura Vial Urbana del Sector San Luis en el Municipio Santo Domingo Este	10 - Fondo General	0100 - Fondo General	100 - Tesoro Nacional	5,555,555
0076- Reconstrucción de 36.00 Km de la Infraestructura Vial Urbana del Sector San Isidro en el Municipio Santo Domingo Este	10 - Fondo General	0100 - Fondo General	100 - Tesoro Nacional	5,555,555
0077- Reconstrucción de 27.03 Km de la Infraestructura Vial Urbana del Sector Ensanche Ozama en el Municipio Santo Domingo Este.	10 - Fondo General	0100 - Fondo General	100 - Tesoro Nacional	5,555,556
03- Reconstrucción de la Infraestructura Vial Urbana del Municipio Jaquimeyes, Provincia Barahona				**7,500,000**
0051- Reconstrucción de 7.55 Km de la Infraestructura Vial Urbana del Distrito Municipal Palo Alto, Municipio Jaquimeyes, Provincia Barahona.	10 - Fondo General	0100 - Fondo General	100 - Tesoro Nacional	7,500,000
04- Reconstrucción de la Infraestructura Vial Urbana del Municipio la Cienaga, Provincia Barahona				**106,500,000**
0051- Reconstrucción de 11.50 Km de la Infraestructura Vial Urbana del Distrito Municipal la Ciénaga (Zona Urbana), Municipio la Ciénaga, Provincia Barahona.	10 - Fondo General	0100 - Fondo General	100 - Tesoro Nacional	53,250,000
0052- Reconstrucción de 10.80 Km de la Infraestructura Vial Urbana del Distrito Municipal Bahoruco, Municipio la Ciénaga, Provincia Barahona.	10 - Fondo General	0100 - Fondo General	100 - Tesoro Nacional	53,250,000
05- Reconstrucción de la Infraestructura Vial Urbana del Municipio de Villa Jaragua, Provincia Bahoruco				**30,000,017**
0051- Reconstrucción de 15.58 Km de la Infraestructura Vial Urbana del Distrito Municipal Villa Jaragua (Zona Urbana), Municipio de Villa Jaragua, Provincia Bahoruco.	10 - Fondo General	0100 - Fondo General	100 - Tesoro Nacional	30,000,017

0211 - MINISTERIO DE OBRAS PÚBLICAS Y COMUNICACIONES

Distribución Institución Según Estructura Programática, Fuentes de Financiamiento y Organismo Financiador
Ley de Presupuesto 2026
Valores RD$

CAPÍTULO - SUBCAPÍTULO - ESTRUCTURA PROGRAMÁTICA	FUENTE DE FINANCIAMIENTO	FUENTE ESPECÍFICA	ORGANISMO FINANCIADOR	TOTAL
0211- MINISTERIO DE OBRAS PÚBLICAS Y COMUNICACIONES				**73,881,683,104**
01- MINISTERIO DE OBRAS PUBLICAS Y COMUNICACIONES				**73,881,683,104**
12- Mantenimiento, seguridad y asistencia vial				**12,883,116,518**
01- Acciones comunes P12				**6,176,325,599**
06- Reconstrucción de la Infraestructura Vial Urbana del Municipio de Galvan, Provincia Bahoruco				**30,000,000**
0051- Reconstrucción de 16.50 Km la Infraestructura Vial Urbana del Distrito Municipal Galvan Zona Urbana, Municipio de Galvan, Provincia Bahoruco	10 - Fondo General	0100 - Fondo General	100 - Tesoro Nacional	15,000,000
0052- Reconstrucción de 3.00 Km de la Infraestructura Vial Urbana del Distrito Municipal el Salado, Municipio de Galvan, Provincia Bahoruco	10 - Fondo General	0100 - Fondo General	100 - Tesoro Nacional	15,000,000
07- Reconstrucción de la Infraestructura Vial Urbana del Municipio Banica, Provincia Elias Piña				**15,000,000**
0051- Reconstrucción de 14.65 Km de la Infraestructura Vial Urbana del Distrito Municipal de Sabana Cruz-Sabana Higüero, Municipio de Bánica, Provincia Elías Piña.	10 - Fondo General	0100 - Fondo General	100 - Tesoro Nacional	15,000,000
08- Reconstrucción de la Infraestructura Vial Urbana del Municipio el Llano, Provincia Elias Piña				**15,038,680**
0051- Reconstrucción de 15.30 Km de la Infraestructura Vial Urbana del Distrito Municipal Guanito, Municipio el Llano, Provincia Elías Piña.	10 - Fondo General	0100 - Fondo General	100 - Tesoro Nacional	15,038,680
09- Reconstrucción de la Infraestructura Vial Urbana del Municipio el Pino, Provincia Dajabón				**30,000,000**
0051- Reconstrucción de 8.30 Km de la Infraestructura Vial en la Zona Urbana del Municipio el Pino, Provincia Dajabón.	10 - Fondo General	0100 - Fondo General	100 - Tesoro Nacional	15,000,000
0052- Reconstrucción de 10.85 Km de la Infraestructura Vial Urbana del Distrito Municipal Manuel Bueno, Municipio el Pino, Provincia Dajabón.	10 - Fondo General	0100 - Fondo General	100 - Tesoro Nacional	15,000,000
10- Reconstrucción de la Infraestructura Vial Urbana del Municipio Rio San Juan Provincia María Trinidad Sánchez				**15,016,073**
0052- Reconstrucción de 8.50 Km de la Infraestructura Vial Urbana del Distrito Municipal Río San Juan (Zona Urbana), Municipio de Río San Juan, Provincia María Trinidad Sánchez	10 - Fondo General	0100 - Fondo General	100 - Tesoro Nacional	15,016,073
11- Reconstrucción de la Infraestructura Vial Urbana del Municipio Loma de Cabrera, Provincia Dajabón				**52,500,001**
0051- Reconstrucción de 15.85 Km de la Infraestructura Vial en la Zona Urbana del Municipio Loma de Cabrera, Provincia Dajabón.	10 - Fondo General	0100 - Fondo General	100 - Tesoro Nacional	17,500,001
0052- Reconstrucción de 7.70 Km de la Infraestructura Vial Urbana del Distrito Municipal Capotillo, Municipio Loma de Cabrera, Provincia Dajabón	10 - Fondo General	0100 - Fondo General	100 - Tesoro Nacional	17,500,000

0211 - MINISTERIO DE OBRAS PÚBLICAS Y COMUNICACIONES

Distribución Institución Según Estructura Programática, Fuentes de Financiamiento y Organismo Financiador

Ley de Presupuesto 2026

Valores RD$

CAPÍTULO - SUBCAPÍTULO - ESTRUCTURA PROGRAMÁTICA	FUENTE DE FINANCIAMIENTO	FUENTE ESPECÍFICA	ORGANISMO FINANCIADOR	TOTAL
0211- MINISTERIO DE OBRAS PÚBLICAS Y COMUNICACIONES				**73,881,683,104**
01- MINISTERIO DE OBRAS PUBLICAS Y COMUNICACIONES				**73,881,683,104**
12- Mantenimiento, seguridad y asistencia vial				**12,883,116,518**
01- Acciones comunes P12				**6,176,325,599**
11- Reconstrucción de la Infraestructura Vial Urbana del Municipio Loma de Cabrera, Provincia Dajabón				**52,500,001**
0053- Reconstrucción de 7.90 Km de la Infraestructura Vial Urbana del Distrito Municipal Santiago de la Cruz, Municipio Loma de Cabrera, Provincia Dajabón	10 - Fondo General	0100 - Fondo General	100 - Tesoro Nacional	17,500,000
12- Reconstrucción de la Infraestructura Vial Urbana del Municipio Sánchez, Provincia Samaná				**60,000,046**
0051- Reconstrucción de 18.50 Km de la Infraestructura Vial Urbana del Distrito Municipal Sánchez (Zona Urbana), Municipio de Sánchez, Provincia Samaná	10 - Fondo General	0100 - Fondo General	100 - Tesoro Nacional	60,000,046
13- Reconstrucción de la Infraestructura Vial Urbana del Municipio Partido, Provincia Dajabón				**15,021,140**
0051- Reconstrucción de 8.60 Km del Distrito Municipal Partido (Zona Urbana), la Infraestructura Vial Urbana del Municipio Partido, Provincia Dajabón.	10 - Fondo General	0100 - Fondo General	100 - Tesoro Nacional	15,021,140
14- Reconstrucción de la Infraestructura Vial Urbana del Municipio Restauración, Provincia Dajabón				**22,515,376**
0051- Reconstrucción de 15.50 Km de la Infraestructura Vial en la Zona Urbana del Distrito Municipal Restauración (Zona Urbana), Municipio Restauración, Provincia Dajabón.	10 - Fondo General	0100 - Fondo General	100 - Tesoro Nacional	22,515,376
15- Reconstrucción de la Infraestructura Vial Urbana del Municipio el Valle, Provincia Hato Mayor				**75,000,005**
0051- Reconstrucción de 30.61 Km de la Infraestructura Vial Urbana del Municipio el Valle, Provincia Hato Mayor.	10 - Fondo General	0100 - Fondo General	100 - Tesoro Nacional	75,000,005
16- Reconstrucción de la Infraestructura Vial Urbana del Municipio de Sabana la Mar, Provincia Hato Mayor				**150,005,848**
0051- Reconstrucción de 36.61 Km de la Infraestructura Vial Urbana del Municipio de Sabana de la Mar (Zona Urbana), Provincia Hato Mayor.	10 - Fondo General	0100 - Fondo General	100 - Tesoro Nacional	75,005,848
0052- Reconstrucción de 20.00 Km de la Infraestructura Vial Urbana del Distrito Municipal Elupina Cordero de Las Cañitas en el Municipio de Sabana de la Mar, Provincia Hato Mayor.	10 - Fondo General	0100 - Fondo General	100 - Tesoro Nacional	75,000,000
17- Reconstrucción de la Infraestructura Vial Urbana del Municipio Las Matas de Santa Cruz, Provincia Monte Cristi				**15,000,000**
0051- Reconstrucción de la Infraestructura Vial Urbana del Distrito Municipal Las Matas de Sta. Cruz (Zona Urbana), Municipio de Las Matas de Santa Cruz, Provincia Monte Cristi.	10 - Fondo General	0100 - Fondo General	100 - Tesoro Nacional	15,000,000

0211 - MINISTERIO DE OBRAS PÚBLICAS Y COMUNICACIONES

Distribución Institución Según Estructura Programática, Fuentes de Financiamiento y Organismo Financiador

Ley de Presupuesto 2026

Valores RD$

CAPÍTULO - SUBCAPÍTULO - ESTRUCTURA PROGRAMÁTICA	FUENTE DE FINANCIAMIENTO	FUENTE ESPECÍFICA	ORGANISMO FINANCIADOR	TOTAL
0211- MINISTERIO DE OBRAS PÚBLICAS Y COMUNICACIONES				**73,881,683,104**
01- MINISTERIO DE OBRAS PUBLICAS Y COMUNICACIONES				**73,881,683,104**
12- Mantenimiento, seguridad y asistencia vial				**12,883,116,518**
01- Acciones comunes P12				**6,176,325,599**
18- Reconstrucción de la Infraestructura Vial Urbana del Municipio Vallejuelo, Provincia San Juan				**30,000,003**
0051- Reconstrucción de 6.75 Km de la Infraestructura Vial Urbana del Distrito Municipal Vallejuelo (Zona Urbana), Municipio Vallejuelo, Provincia San Juan	10 - Fondo General	0100 - Fondo General	100 - Tesoro Nacional	15,000,003
0052- Reconstrucción de 2.80 Km de la Infraestructura Vial Urbana del Distrito Municipal Jordillo, Municipio Vallejuelo, Provincia San Juan	10 - Fondo General	0100 - Fondo General	100 - Tesoro Nacional	15,000,000
19- Reconstrucción de la Infraestructura Vial Urbana del Municipio Las Matas de Farfán, Provincia San Juan.				**97,501,084**
0051- Reconstrucción de 21.30 Km de la Infraestructura Vial Urbana del Municipio Las Matas de Farfán (Zona Urbana), Provincia San Juan.	10 - Fondo General	0100 - Fondo General	100 - Tesoro Nacional	32,501,084
0052- Reconstrucción de 12.95 Km de la Infraestructura Vial Urbana del Distrito Municipal Matayaya, Provincia San Juan.	10 - Fondo General	0100 - Fondo General	100 - Tesoro Nacional	32,500,000
0053- Reconstrucción de 8.95 Km de la Infraestructura Vial Urbana del Distrito Municipal Las Carrera de Yeguas, Municipio Las Matas de Farfán, Provincia San Juan.	10 - Fondo General	0100 - Fondo General	100 - Tesoro Nacional	32,500,000
20- Reconstrucción de la Infraestructura Vial Urbana del Municipio Tamboril, Provincia Santiago				**75,022,536**
0051- Reconstrucción de 13.80 Km de la Infraestructura Vial Urbana del Distrito Municipal Tamboril (Zona Urbana) en el Municipio Tamboril , Provincia Santiago.	10 - Fondo General	0100 - Fondo General	100 - Tesoro Nacional	37,522,536
0052- Reconstrucción de 7.40 Km de la Infraestructura Vial Urbana del Distrito Municipal Canca la Piedra en el Municipio Tamboril, Provincia Santiago	10 - Fondo General	0100 - Fondo General	100 - Tesoro Nacional	37,500,000
21- Reconstrucción de la Infraestructura Vial Urbana del Municipio Puñal, Provincia Santiago				**75,000,763**
0051- Reconstrucción de 6.90 Km de la Infraestructura Vial Urbana del Distrito Municipal Puñal (Zona Urbana), Municipio Puñal, Provincia Santiago.	10 - Fondo General	0100 - Fondo General	100 - Tesoro Nacional	25,000,763
0052- Reconstrucción de 7.20 Km de la Infraestructura Vial Urbana del Distrito Municipal Guayabal del Municipio Puñal, Provincia Santiago.	10 - Fondo General	0100 - Fondo General	100 - Tesoro Nacional	25,000,000
0053- Reconstrucción de 3.00 Km de la Infraestructura Vial Urbana del Distrito Municipal Canabacoa del Municipio Puñal, Provincia Santiago.	10 - Fondo General	0100 - Fondo General	100 - Tesoro Nacional	25,000,000

0211 - MINISTERIO DE OBRAS PÚBLICAS Y COMUNICACIONES

Distribución Institución Según Estructura Programática, Fuentes de Financiamiento y Organismo Financiador
Ley de Presupuesto 2026
Valores RD$

CAPÍTULO - SUBCAPÍTULO - ESTRUCTURA PROGRAMÁTICA	FUENTE DE FINANCIAMIENTO	FUENTE ESPECÍFICA	ORGANISMO FINANCIADOR	TOTAL
0211- MINISTERIO DE OBRAS PÚBLICAS Y COMUNICACIONES				**73,881,683,104**
01- MINISTERIO DE OBRAS PUBLICAS Y COMUNICACIONES				**73,881,683,104**
12- Mantenimiento, seguridad y asistencia vial				**12,883,116,518**
01- Acciones comunes P12				**6,176,325,599**
22- Reconstrucción de la Infraestructura Vial Urbana del Municipio Villa González, Provincia Santiago				**112,506,640**
0051- Reconstrucción de 9.40 Km de la Infraestructura Vial Urbana del Distrito Municipal Villa González (Zona Urbana), Municipio Villa González, Provincia Santiago.	10 - Fondo General	0100 - Fondo General	100 - Tesoro Nacional	37,506,640
0052- Reconstrucción de 3.80 Km de la Infraestructura Vial Urbana del Distrito Municipal Palmar Arriba, Municipio Villa González, Provincia Santiago.	10 - Fondo General	0100 - Fondo General	100 - Tesoro Nacional	37,500,000
0053- Reconstrucción de 8.85 Km de la Infraestructura Vial Urbana del Distrito Municipal el Limón, Municipio Villa González, Provincia Santiago.	10 - Fondo General	0100 - Fondo General	100 - Tesoro Nacional	37,500,000
23- Reconstrucción de la Infraestructura Vial Urbana del Municipio Villa Tapia, Provincia Hermanas Mirabal				**1,000,000**
0051- Reconstrucción de 12.50 Km de la Infraestructura Vial Urbana del Distrito Municipal Villa Tapia (Zona Urbana), Municipio Villa Tapia, Provincia Hermanas Mirabal	10 - Fondo General	0100 - Fondo General	100 - Tesoro Nacional	1,000,000
24- Reconstrucción de la Infraestructura Vial Urbana del Municipio Villa Montellano, Provincia Puerto Plata				**37,500,333**
0051- Reconstrucción de la Infraestructura Vial Urbana en el Distrito Municipal Villa Montellano (Zona Urbana), Municipio Villa Montellano, Provincia Puerto Plata	10 - Fondo General	0100 - Fondo General	100 - Tesoro Nacional	37,500,333
25- Reconstrucción de la Infraestructura Vial Urbana del Municipio Gaspar Hernandez, Provincia Espaillat				**75,009,959**
0051- Reconstrucción de 20.85 Km de la Infraestructura Vial Urbana del Distrito Municipal Garpar Hernández (Zona Urbana), Municipio Gaspar Hernández, Provincia Espaillat.	10 - Fondo General	0100 - Fondo General	100 - Tesoro Nacional	75,009,959
26- Reconstrucción de la Infraestructura Vial Urbana del Municipio San Victor, Provincia Espaillat				**105,000,032**
0051- Reconstrucción de 11.50 Km de la Infraestructura Vial Urbana del Distrito Municipal San Víctor (Zona Urbana), Municipio San Víctor, Provincia Espaillat	10 - Fondo General	0100 - Fondo General	100 - Tesoro Nacional	105,000,032
27- Reconstrucción de la Infraestructura Vial Urbana del Municipio Las Guaranas, Provincia Duarte				**37,510,000**
0051- Reconstrucción de 12.60 Km de la Infraestructura Vial Urbana del Municipio Las Guáranas(Zona Urbana), Provincia Duarte	10 - Fondo General	0100 - Fondo General	100 - Tesoro Nacional	37,510,000

0211 - MINISTERIO DE OBRAS PÚBLICAS Y COMUNICACIONES

Distribución Institución Según Estructura Programática, Fuentes de Financiamiento y Organismo Financiador
Ley de Presupuesto 2026
Valores RD$

CAPÍTULO - SUBCAPÍTULO - ESTRUCTURA PROGRAMÁTICA	FUENTE DE FINANCIAMIENTO	FUENTE ESPECÍFICA	ORGANISMO FINANCIADOR	TOTAL
0211- MINISTERIO DE OBRAS PÚBLICAS Y COMUNICACIONES				**73,881,683,104**
01- MINISTERIO DE OBRAS PUBLICAS Y COMUNICACIONES				**73,881,683,104**
12- Mantenimiento, seguridad y asistencia vial				**12,883,116,518**
01- Acciones comunes P12				**6,176,325,599**
28- Reconstrucción de la Infraestructura Vial Urbana del Municipio Pimentel, Provincia Duarte				**37,500,029**
0051- Reconstrucción de 16.50 Km la Infraestructura Vial Urbana del Municipio Pimentel (Zona Urbana), Provincia Duarte	10 - Fondo General	0100 - Fondo General	100 - Tesoro Nacional	37,500,029
29- Reconstrucción de la Infraestructura Vial Urbana del Municipio Bisonó, Provincia Santiago				**75,000,057**
0051- Reconstrucción de 20.80 Km de la Infraestructura Vial Urbana del Distrito Municipal Bisonó (Zona Urbana), Municipio Bisonó, Provincia Santiago.	10 - Fondo General	0100 - Fondo General	100 - Tesoro Nacional	75,000,057
30- Reconstrucción de la Infraestructura Vial Urbana del Municipio Licey al Medio, Provincia Santiago				**75,001,023**
0051- Reconstrucción de 8.50 Km de la Infraestructura Vial Urbana del Distrito Municipal Licey al Medio (Zona Urbana), Municipio Licey al Medio, Provincia Santiago	10 - Fondo General	0100 - Fondo General	100 - Tesoro Nacional	37,501,023
0052- Reconstrucción de 12.75 Km de la Infraestructura Vial Urbana del Distrito Municipal Las Palomas, Municipio Licey al Medio, Provincia Santiago.	10 - Fondo General	0100 - Fondo General	100 - Tesoro Nacional	37,500,000
31- Reconstrucción de la Infraestructura Vial Urbana del Municipio Jánico, Provincia Santiago				**151,740,056**
0051- Reconstrucción de 13.60 Km de la Infraestructura Vial Urbana del Distrito Municipal Jánico (Zona Urbana), Municipio Jánico, Provincia Santiago.	10 - Fondo General	0100 - Fondo General	100 - Tesoro Nacional	51,740,056
0052- Reconstrucción de 14.70 Km de la Infraestructura Vial Urbana del Distrito Municipal Juncalito, Municipio Jánico, Provincia Santiago.	10 - Fondo General	0100 - Fondo General	100 - Tesoro Nacional	50,000,000
0053- Reconstrucción de 13.30 Km de la Infraestructura Vial Urbana del Distrito Municipal el Caimito, Municipio Jánico, Provincia Santiago.	10 - Fondo General	0100 - Fondo General	100 - Tesoro Nacional	50,000,000
32- Reconstrucción de la Infraestructura Vial Urbana del Municipio Monción, Provincia Santiago Rodríguez				**17,182,568**
0051- Reconstrucción de 6.80 Km de la Infraestructura Vial Urbana del Distrito Municipal Monción (Zona Urbana), Municipio Monción, Provincia Santiago Rodríguez.	10 - Fondo General	0100 - Fondo General	100 - Tesoro Nacional	17,182,568
33- Reconstrucción de la Infraestructura Vial Urbana del Municipio Sabana Iglesia, Provincia Santiago				**45,000,000**
0051- Reconstrucción de 10.55 Km de la Infraestructura Vial Urbana del Distrito Municipal Sabana Iglesia (Zona Urbana), Municipio Sabana Iglesia, Provincia Santiago.	10 - Fondo General	0100 - Fondo General	100 - Tesoro Nacional	45,000,000

0211 - MINISTERIO DE OBRAS PÚBLICAS Y COMUNICACIONES

Distribución Institución Según Estructura Programática, Fuentes de Financiamiento y Organismo Financiador
Ley de Presupuesto 2026
Valores RD$

CAPÍTULO - SUBCAPÍTULO - ESTRUCTURA PROGRAMÁTICA	FUENTE DE FINANCIAMIENTO	FUENTE ESPECÍFICA	ORGANISMO FINANCIADOR	TOTAL
0211- MINISTERIO DE OBRAS PÚBLICAS Y COMUNICACIONES				**73,881,683,104**
01- MINISTERIO DE OBRAS PUBLICAS Y COMUNICACIONES				**73,881,683,104**
12- Mantenimiento, seguridad y asistencia vial				**12,883,116,518**
01- Acciones comunes P12				**6,176,325,599**
34- Reconstrucción de la Infraestructura Vial Urbana del Municipio Villa los Almácigos, Provincia Santiago Rodríguez				**75,000,367**
0051- Reconstrucción de 15.30 Km de la Infraestructura Vial Urbana del Distrito Municipal Villa los Almácigos (Zona Urbana), Municipio Villa los Almácigos, Provincia Santiago Rodríguez.	10 - Fondo General	0100 - Fondo General	100 - Tesoro Nacional	75,000,367
35- Reconstrucción de la Infraestructura Vial Urbana del Municipio San Jose de Ocoa, Provincia San Jose de Ocoa				**300,027,947**
0051- Reconstrucción de 16.81 Km de la Infraestructura Vial Urbana del Distrito Municipal San José de Ocoa (Zona Urbana), Municipio San José de Ocoa, Provincia San José de Ocoa.	10 - Fondo General	0100 - Fondo General	100 - Tesoro Nacional	60,027,947
0052- Reconstrucción de 12.40 Km de la Infraestructura Vial Urbana del Distrito Municipal la Ciénega (Zona Urbana), Municipio San José de Ocoa, Provincia San José de Ocoa.	10 - Fondo General	0100 - Fondo General	100 - Tesoro Nacional	60,000,000
0053- Reconstrucción de 9.85 Km de la Infraestructura Vial Urbana del Distrito Municipal Nizao, Municipio San José de Ocoa, Provincia San José de Ocoa.	10 - Fondo General	0100 - Fondo General	100 - Tesoro Nacional	60,000,000
0054- Reconstrucción de 7.50 Km de la Infraestructura Vial Urbana del Distrito Municipal el Pinar (Zona Urbana), Municipio San José de Ocoa, Provincia San José de Ocoa.	10 - Fondo General	0100 - Fondo General	100 - Tesoro Nacional	60,000,000
0055- Reconstrucción de 3.50 Km de la Infraestructura Vial Urbana del Distrito Municipal el Naranjal (Zona Urbana), Municipio San José de Ocoa, Provincia San José de Ocoa.	10 - Fondo General	0100 - Fondo General	100 - Tesoro Nacional	60,000,000
36- Reconstrucción de la Infraestructura Vial Urbana del Municipio Guayabal, Provincia Azua				**75,001,372**
0051- Reconstrucción de 8.55 Km de la Infraestructura Vial Urbana del Distrito Municipal Guayabal (Zona Urbana), Municipio Guayabal, Provincia Azua.	10 - Fondo General	0100 - Fondo General	100 - Tesoro Nacional	15,001,372
0052- Reconstrucción de 2.50 Km de Infraestructura Vial Urbana del Distrito Municipal los Tainos, Municipio Guayabal, Provincia Azua.	10 - Fondo General	0100 - Fondo General	100 - Tesoro Nacional	15,000,000
0053- Reconstrucción de 2.50 Km de Infraestructura Vial Urbana del Distrito Municipal Arroyo Corozo, Municipio Guayabal, Provincia Azua.	10 - Fondo General	0100 - Fondo General	100 - Tesoro Nacional	15,000,000
0054- Reconstrucción de 3.40 Km de Infraestructura Vial Urbana del Distrito Municipal la Guama, Municipio Guayabal, Provincia Azua.	10 - Fondo General	0100 - Fondo General	100 - Tesoro Nacional	15,000,000
0055- Reconstrucción de 2.90 Km de Infraestructura Vial Urbana del Distrito Municipal el Recodo, Municipio Guayabal, Provincia Azua.	10 - Fondo General	0100 - Fondo General	100 - Tesoro Nacional	15,000,000

0211 - MINISTERIO DE OBRAS PÚBLICAS Y COMUNICACIONES

Distribución Institución Según Estructura Programática, Fuentes de Financiamiento y Organismo Financiador

Ley de Presupuesto 2026

Valores RD$

CAPÍTULO - SUBCAPÍTULO - ESTRUCTURA PROGRAMÁTICA	FUENTE DE FINANCIAMIENTO	FUENTE ESPECÍFICA	ORGANISMO FINANCIADOR	TOTAL
0211- MINISTERIO DE OBRAS PÚBLICAS Y COMUNICACIONES				**73,881,683,104**
01- MINISTERIO DE OBRAS PUBLICAS Y COMUNICACIONES				**73,881,683,104**
12- Mantenimiento, seguridad y asistencia vial				**12,883,116,518**
01- Acciones comunes P12				**6,176,325,599**
37- Reconstrucción de la Infraestructura Vial Urbana del Municipio Oviedo, Provincia Pedernales				**45,000,002**
0051- Reconstrucción de 10.80 Km de la Infraestructura Vial Urbana del Distrito Municipal Oviedo (Zona Urbana), Municipio Oviedo, Provincia Pedernales.	10 - Fondo General	0100 - Fondo General	100 - Tesoro Nacional	22,500,000
0052- Reconstrucción de 6.90 Km de la Infraestructura Vial Urbana del Distrito Municipal Juancho (Zona Urbana), Municipio Oviedo, Provincia Pedernales.	10 - Fondo General	0100 - Fondo General	100 - Tesoro Nacional	22,500,002
38- Reconstrucción de la Infraestructura Vial Urbana del Municipio la Descubierta, Provincia Independencia				**15,000,000**
0051- Reconstrucción de 15.47 Km de la Infraestructura Vial Urbana del Distrito Municipal la Descubierta (Zona Urbana), Municipio la Descubierta, Provincia Independencia.	10 - Fondo General	0100 - Fondo General	100 - Tesoro Nacional	15,000,000
39- Reconstrucción de la Infraestructura Vial Urbana del Municipio Estebania, Provincia Azua				**22,539,134**
0051- Reconstrucción de 14.80 Km de la Infraestructura Vial Urbana del Distrito Municipal Puerto Viejo, Municipio Estebanía, Provincia Azua.	10 - Fondo General	0100 - Fondo General	100 - Tesoro Nacional	22,539,134
40- Reconstrucción de la Infraestructura Vial Urbana del Municipio Sabana Yegua, Provincia Azua.				**37,500,001**
0051- Reconstrucción de 5.14 Km de Infraestructura Vial Urbana del Distrito Municipal Sabana Yegua (Zona Urbana), Municipio Sabana Yegua, Provincia Azua.	10 - Fondo General	0100 - Fondo General	100 - Tesoro Nacional	9,375,001
0052- Reconstrucción de 2.50 Km de Infraestructura Vial Urbana del Distrito Municipal Proyecto 4 (Zona Urbana), Municipio Sabana Yegua, Provincia Azua.	10 - Fondo General	0100 - Fondo General	100 - Tesoro Nacional	9,375,000
0053- Reconstrucción de 4.20 Km de Infraestructura Vial Urbana del Distrito Municipal Ganadero, Municipio Sabana Yegua, Provincia Azua.	10 - Fondo General	0100 - Fondo General	100 - Tesoro Nacional	9,375,000
0054- Reconstrucción de 3.10 Km de Infraestructura Vial Urbana del Distrito Municipal Proyecto 2-C, Municipio Sabana Yegua, Provincia Azua.	10 - Fondo General	0100 - Fondo General	100 - Tesoro Nacional	9,375,000
41- Reconstrucción de la Infraestructura Vial Urbana del Municipio Pueblo Viejo, Provincia Azua				**15,112,947**
0051- Reconstrucción de 9.40 Km de Infraestructura Vial Urbana del Distrito Municipal Pueblo Viejo (Zona Urbana), Municipio de Pueblo Viejo, Provincia Azua	10 - Fondo General	0100 - Fondo General	100 - Tesoro Nacional	7,612,947

0211 - MINISTERIO DE OBRAS PÚBLICAS Y COMUNICACIONES

Distribución Institución Según Estructura Programática, Fuentes de Financiamiento y Organismo Financiador
Ley de Presupuesto 2026
Valores RD$

CAPÍTULO - SUBCAPÍTULO - ESTRUCTURA PROGRAMÁTICA	FUENTE DE FINANCIAMIENTO	FUENTE ESPECÍFICA	ORGANISMO FINANCIADOR	TOTAL
0211- MINISTERIO DE OBRAS PÚBLICAS Y COMUNICACIONES				**73,881,683,104**
01- MINISTERIO DE OBRAS PUBLICAS Y COMUNICACIONES				**73,881,683,104**
12- Mantenimiento, seguridad y asistencia vial				**12,883,116,518**
01- Acciones comunes P12				**6,176,325,599**
41- Reconstrucción de la Infraestructura Vial Urbana del Municipio Pueblo Viejo, Provincia Azua				**15,112,947**
0052- Reconstrucción de 7.60 Km de Infraestructura Vial Urbana del Distrito Municipal el Rosario, Municipio de Pueblo Viejo, Provincia Azua	10 - Fondo General	0100 - Fondo General	100 - Tesoro Nacional	7,500,000
42- Reconstrucción de la Infraestructura Vial Urbana del Municipio Peralta, Provincia Azua				**30,000,000**
0051- Reconstrucción de 17.67 Km de la Infraestructura Vial Urbana del Distrito Municipal Peralta (Zona Urbana), Municipio Peralta, Provincia Azua.	10 - Fondo General	0100 - Fondo General	100 - Tesoro Nacional	30,000,000
43- Reconstrucción de la Infraestructura Vial Urbana del Municipio Tábara Arriba, Provincia Azua				**37,500,001**
0051- Reconstrucción de 4.10 Km de Infraestructura Vial Urbana del Distrito Municipal Tábara Arriba (Zona Urbana), Municipio Tábara Arriba, Provincia Azua.	10 - Fondo General	0100 - Fondo General	100 - Tesoro Nacional	9,375,000
0052- Reconstrucción de 3.90 Km de Infraestructura Vial Urbana del Distrito Municipal Tábara Abajo, Municipio Tábara Arriba, Provincia Azua.	10 - Fondo General	0100 - Fondo General	100 - Tesoro Nacional	9,375,000
0053- Reconstrucción de 3.50 Km de Infraestructura Vial Urbana del Distrito Municipal Amiama Gómez, Municipio Tábara Arriba, Provincia Azua.	10 - Fondo General	0100 - Fondo General	100 - Tesoro Nacional	9,375,000
0054- Reconstrucción de 5.60 Km de Infraestructura Vial Urbana del Distrito Municipal los Toros, Municipio Tábara Arriba, Provincia Azua.	10 - Fondo General	0100 - Fondo General	100 - Tesoro Nacional	9,375,001
44- Reconstrucción de la Infraestructura Vial Urbana del Municipio el Cercado, Provincia San Juan				**60,000,001**
0051- Reconstrucción de 8.47 Km de Infraestructura Vial Urbana del Distrito Municipal el Cercado (Zona Urbana), Municipio el Cercado, Provincia San Juan.	10 - Fondo General	0100 - Fondo General	100 - Tesoro Nacional	15,000,001
0052- Reconstrucción de 4.50 Km de Infraestructura Vial Urbana del Distrito Municipal Derrumbadero, Municipio el Cercado, Provincia San Juan.	10 - Fondo General	0100 - Fondo General	100 - Tesoro Nacional	15,000,000
0053- Reconstrucción de 1.95 Km de Infraestructura Vial Urbana del Distrito Municipal Batista, Municipio el Cercado, Provincia San Juan.	10 - Fondo General	0100 - Fondo General	100 - Tesoro Nacional	15,000,000
0054- Reconstrucción de 3.20 Km de Infraestructura Vial Urbana del Distrito Municipal Pinar Grande, Municipio el Cercado, Provincia San Juan.	10 - Fondo General	0100 - Fondo General	100 - Tesoro Nacional	15,000,000

0211 - MINISTERIO DE OBRAS PÚBLICAS Y COMUNICACIONES

Distribución Institución Según Estructura Programática, Fuentes de Financiamiento y Organismo Financiador

Ley de Presupuesto 2026

Valores RD$

CAPÍTULO - SUBCAPÍTULO - ESTRUCTURA PROGRAMÁTICA	FUENTE DE FINANCIAMIENTO	FUENTE ESPECÍFICA	ORGANISMO FINANCIADOR	TOTAL
0211- MINISTERIO DE OBRAS PÚBLICAS Y COMUNICACIONES				**73,881,683,104**
01- MINISTERIO DE OBRAS PUBLICAS Y COMUNICACIONES				**73,881,683,104**
12- Mantenimiento, seguridad y asistencia vial				**12,883,116,518**
01- Acciones comunes P12				**6,176,325,599**
45- Reconstrucción de la Infraestructura Vial Urbana del Municipio Juan de Herrera, Provincia San Juan				**30,000,002**
0051- Reconstrucción de 5.90 Km de Infraestructura Vial Urbana del Distrito Municipal Juan de Herrera (Zona Urbana), Municipio Juan de Herrera, Provincia San Juan	10 - Fondo General	0100 - Fondo General	100 - Tesoro Nacional	15,000,002
0052- Reconstrucción de 3.70 Km de Infraestructura Vial Urbana del Distrito Municipal Jínova, Municipio Juan de Herrera, Provincia San Juan.	10 - Fondo General	0100 - Fondo General	100 - Tesoro Nacional	15,000,000
46- Reconstrucción de la Infraestructura Vial Urbana del Municipio Constanza, Provincia la Vega				**450,005,234**
0051- Reconstrucción de 36.89 Km de Infraestructura Vial Urbana del Distrito Municipal Constanza (Zona Urbana), Municipio Constanza, Provincia la Vega (Reconstrucción de Aceras, Construcción de Aceras, Reconstrucción de Contenes, Construcción de Conte	10 - Fondo General	0100 - Fondo General	100 - Tesoro Nacional	150,005,234
0052- Reconstrucción de 16.90 Km de Infraestructura Vial Urbana del Distrito Municipal Tireo, Municipio Constanza, Provincia la Vega (Reconstrucción de Aceras, Construcción de Aceras, Reconstrucción de Contenes, Construcción de Conte	10 - Fondo General	0100 - Fondo General	100 - Tesoro Nacional	150,000,000
0053- Reconstrucción de 13.70 Km de la Infraestructura Vial Urbana del Distrito Municipal la Sabina, Municipio Constanza, Provincia la Vega. (Reconstrucción de Aceras, Construcción de Aceras, Reconstrucción de Contenes, Construcción de Contenes, Limp	10 - Fondo General	0100 - Fondo General	100 - Tesoro Nacional	150,000,000
47- Reconstrucción de la Infraestructura Vial Urbana del Municipio Maimón, Provincia Monseñor Nouel				**37,500,035**
0051- Reconstrucción de 10.90 Km de Infraestructura Vial Urbana del Distrito Municipal Maimón (Zona Urbana), Municipio Maimón, Provincia Monseñor Nouel	10 - Fondo General	0100 - Fondo General	100 - Tesoro Nacional	37,500,035
48- Reconstrucción de la Infraestructura Vial Urbana del Municipio Piedra Blanca, Provincia Monseñor Nouel				**112,500,001**
0051- Reconstrucción de 16.90 Km de la Infraestructura Vial en la Zona Urbana del Municipio Piedra Blanca, Provincia Monseñor Nouel. (Reconstrucción de Aceras y Contenes, Construcción de Aceras y Contenes, Limpieza y Reparación)	10 - Fondo General	0100 - Fondo General	100 - Tesoro Nacional	37,500,001

0211 - MINISTERIO DE OBRAS PÚBLICAS Y COMUNICACIONES

Distribución Institución Según Estructura Programática, Fuentes de Financiamiento y Organismo Financiador
Ley de Presupuesto 2026
Valores RD$

CAPÍTULO - SUBCAPÍTULO - ESTRUCTURA PROGRAMÁTICA	FUENTE DE FINANCIAMIENTO	FUENTE ESPECÍFICA	ORGANISMO FINANCIADOR	TOTAL
0211- MINISTERIO DE OBRAS PÚBLICAS Y COMUNICACIONES				**73,881,683,104**
01- MINISTERIO DE OBRAS PUBLICAS Y COMUNICACIONES				**73,881,683,104**
12- Mantenimiento, seguridad y asistencia vial				**12,883,116,518**
01- Acciones comunes P12				**6,176,325,599**
48- Reconstrucción de la Infraestructura Vial Urbana del Municipio Piedra Blanca, Provincia Monseñor Nouel				**112,500,001**
0052- Reconstrucción de 6.70 Km de la Infraestructura Vial Urbano del Distrito Municipal Villa de Sonador , Municipio Piedra Blanca, Provincia Monseñor Nouel. (Reconstrucción de Aceras y Contenes, Construcción de Aceras y Contenes, Limpieza y Reparación)	10 - Fondo General	0100 - Fondo General	100 - Tesoro Nacional	37,500,000
0053- Reconstrucción de 8.50 Km de la Infraestructura Vial Urbano del Distrito Municipal Juan Adrián, Municipio Piedra Blanca, Provincia Monseñor Nouel. (Reconstrucción de Aceras y Contenes, Construcción de Aceras y Contenes, Limpieza y Reparación)	10 - Fondo General	0100 - Fondo General	100 - Tesoro Nacional	37,500,000
49- Reconstrucción de la Infraestructura Vial Urbana del Municipio Quisqueya, Provincia San Pedro de Macorís				**37,375,859**
0051- Reconstrucción de 12.00 Km de la Infraestructura Vial Urbana del Distrito Municipal Quisqueya (Zona Urbana), Municipio Quisqueya, Provincia San Pedro de Macorís	10 - Fondo General	0100 - Fondo General	100 - Tesoro Nacional	37,375,859
50- Reconstrucción de la Infraestructura Vial Urbana del Municipio Jima Abajo, Provincia la Vega				**79,068,472**
0051- Reconstrucción de 14.96 Km de Infraestructura Vial Urbana del Distrito Municipal Jima Abajo (Zona Urbana), Municipio Jima Abajo, Provincia la Vega.	10 - Fondo General	0100 - Fondo General	100 - Tesoro Nacional	41,568,472
0052- Reconstrucción de 10.50 Km de Infraestructura Vial Urbana del Distrito Municipal Rincón (Distrito Municipal), Municipio Jima Abajo, Provincia la Vega.	10 - Fondo General	0100 - Fondo General	100 - Tesoro Nacional	37,500,000
51- Reconstrucción de la Infraestructura Vial Urbana del Municipio Ramón Santana, Provincia San Pedro de Macorís.				**37,521,083**
0051- Reconstrucción de 9.27 Km de la Infraestructura Vial Urbana del Distrito Municipal Ramón Santana (Zona Urbana), Municipio Ramón Santana, Provincia San Pedro de Macorís.	10 - Fondo General	0100 - Fondo General	100 - Tesoro Nacional	37,521,083
52- Reconstrucción de la Infraestructura Vial Urbana del Municipio Fantino, Provincia Sánchez Ramírez				**52,523,690**
0051- Reconstrucción de 16.95 Km de Infraestructura Vial Urbana en los Sectores Que Conforman el Distrito Municipal Fantino (Zona Urbana), Municipio Fantino, Provincia Sánchez Ramírez	10 - Fondo General	0100 - Fondo General	100 - Tesoro Nacional	52,523,690

0211 - MINISTERIO DE OBRAS PÚBLICAS Y COMUNICACIONES

Distribución Institución Según Estructura Programática, Fuentes de Financiamiento y Organismo Financiador
Ley de Presupuesto 2026
Valores RD$

CAPÍTULO - SUBCAPÍTULO - ESTRUCTURA PROGRAMÁTICA	FUENTE DE FINANCIAMIENTO	FUENTE ESPECÍFICA	ORGANISMO FINANCIADOR	TOTAL
0211- MINISTERIO DE OBRAS PÚBLICAS Y COMUNICACIONES				**73,881,683,104**
01- MINISTERIO DE OBRAS PUBLICAS Y COMUNICACIONES				**73,881,683,104**
12- Mantenimiento, seguridad y asistencia vial				**12,883,116,518**
01- Acciones comunes P12				**6,176,325,599**
53- Reconstrucción de la Infraestructura Vial Urbana del Municipio Peralvillo, Provincia Monte Plata				**75,000,389**
0051- Reconstrucción de 12.75 Km de la Infraestructura Vial Urbana del Municipio Peralvillo, Provincia Monte Plata	10 - Fondo General	0100 - Fondo General	100 - Tesoro Nacional	75,000,389
54- Reconstrucción de la Infraestructura Vial Urbana del Municipio Sabana Grande de Boyá, Provincia Monte Plata				**30,019,393**
0051- Reconstrucción de 15.25 Km de la Infraestructura Vial en la Zona Urbana del Municipio Sabana Grande de Boyá, Provincia Monte Plata,	10 - Fondo General	0100 - Fondo General	100 - Tesoro Nacional	10,019,393
0052- Reconstrucción de 7.40 Km de la Infraestructura Vial Urbana del Distrito Municipal Gonzalo, Municipio Sabana Grande de Boyá, Provincia Monte Plata	10 - Fondo General	0100 - Fondo General	100 - Tesoro Nacional	10,000,000
0053- Reconstrucción de 6.38 Km de la Infraestructura Vial Urbana del Distrito Municipal Majagual, Municipio Sabana Grande de Boyá, Provincia Monte Plata	10 - Fondo General	0100 - Fondo General	100 - Tesoro Nacional	10,000,000
55- Reconstrucción de la Infraestructura Vial Urbana del Municipio Yamasá, Provincia Monte Plata				**75,000,187**
0051- Reconstrucción de 15.58 Km de Infraestructura Vial Urbana del Distrito Municipal Yamasá (Zona Urbana), Municipio Yamasá, Provincia Monte Plata.	10 - Fondo General	0100 - Fondo General	100 - Tesoro Nacional	25,000,187
0052- Reconstrucción de 4.50 Km de Infraestructura Vial Urbana del Distrito Municipal los Botados, Municipio Yamasá, Provincia Monte Plata.	10 - Fondo General	0100 - Fondo General	100 - Tesoro Nacional	25,000,000
0053- Reconstrucción de 3.90 Km de Infraestructura Vial Urbana del Distrito Municipal Mamá Tingo, Municipio Yamasá, Provincia Monte Plata.	10 - Fondo General	0100 - Fondo General	100 - Tesoro Nacional	25,000,000
56- Reconstrucción de la Infraestructura Vial Urbana del Municipio Villa la Mata, Provincia Sanchez Ramirez				**90,000,019**
0051- Reconstrucción de 7.77 Km de Infraestructura Vial Urbana del Distrito Municipal la Mata (D.M) Municipio la Mata, Provincia Sánchez Ramírez	10 - Fondo General	0100 - Fondo General	100 - Tesoro Nacional	22,500,019
0052- Reconstrucción de 10.90 Km de Infraestructura Vial Urbana del Distrito Municipal la Bija (D.M) Municipio la Mata, Provincia Sánchez Ramírez	10 - Fondo General	0100 - Fondo General	100 - Tesoro Nacional	22,500,000
0053- Reconstrucción de 13.20 Km de Infraestructura Vial Urbana del Distrito Municipal Angelina (D.M) Municipio la Mata, Provincia Sánchez Ramírez	10 - Fondo General	0100 - Fondo General	100 - Tesoro Nacional	22,500,000

0211 - MINISTERIO DE OBRAS PÚBLICAS Y COMUNICACIONES

Distribución Institución Según Estructura Programática, Fuentes de Financiamiento y Organismo Financiador
Ley de Presupuesto 2026
Valores RD$

CAPÍTULO - SUBCAPÍTULO - ESTRUCTURA PROGRAMÁTICA	FUENTE DE FINANCIAMIENTO	FUENTE ESPECÍFICA	ORGANISMO FINANCIADOR	TOTAL
0211- MINISTERIO DE OBRAS PÚBLICAS Y COMUNICACIONES				**73,881,683,104**
01- MINISTERIO DE OBRAS PUBLICAS Y COMUNICACIONES				**73,881,683,104**
12- Mantenimiento, seguridad y asistencia vial				**12,883,116,518**
01- Acciones comunes P12				**6,176,325,599**
56- Reconstrucción de la Infraestructura Vial Urbana del Municipio Villa la Mata, Provincia Sanchez Ramirez				**90,000,019**
0054- Reconstrucción de 9.70 Km de Infraestructura Vial Urbana del Distrito Municipal Hernando Alonzo (D.M), Municipio la Mata, Provincia Sánchez Ramírez	10 - Fondo General	0100 - Fondo General	100 - Tesoro Nacional	22,500,000
57- Reconstrucción de la Infraestructura Vial Urbana del Municipio Nizao, Provincia Peravia				**30,000,000**
0051- Reconstrucción de 12.50 Km de la Infraestructura Vial Urbana del Distrito Municipal Santana, Municipio Nizao, Provincia Peravia	10 - Fondo General	0100 - Fondo General	100 - Tesoro Nacional	15,000,000
0052- Reconstrucción de 7.60 Km de la Infraestructura Vial Urbana del Distrito Municipal Pizarrete, Municipio Nizao, Provincia Peravia	10 - Fondo General	0100 - Fondo General	100 - Tesoro Nacional	15,000,000
58- Reconstrucción de la Infraestructura Vial Urbana del Municipio Rancho Arriba, Provincia San Jose de Ocoa				**37,529,780**
0051- Reconstrucción de 16.50 Km de la Infraestructura Vial Urbana del Municipio de Rancho Arriba, Provincia San José de Ocoa (Reconstrucción de Aceras, Construcción de Aceras, Reconstrucción de Contenes, Construcción de Contenes, Limpieza y Reparación De	10 - Fondo General	0100 - Fondo General	100 - Tesoro Nacional	37,529,780
59- Reconstrucción de la Infraestructura Vial Urbana del Municipio San Gregorio de Nigua, Provincia San Cristobal				**45,008,072**
0051- Reconstrucción de 12.15 Km de la Infraestructura Vial Urbana del Distrito Municipal Nigua (Zona Urbana), Municipio San Gregorio de Nigua, Provincia San Cristóbal.	10 - Fondo General	0100 - Fondo General	100 - Tesoro Nacional	45,008,072
60- Reconstrucción de la Infraestructura Vial Urbana del Municipio Sabana Grande de Palenque, Provincia San Cristóbal.				**45,002,187**
0051- Reconstrucción de 10.60 Km de Infraestructura Vial Urbana del Municipio Sabana Grande de Palenque, Distrito Municipal Sabana (Zona Urbana), Provincia San Cristóbal.	10 - Fondo General	0100 - Fondo General	100 - Tesoro Nacional	45,002,187
61- Reconstrucción de la Infraestructura Vial Urbana del Municipio los Llanos, Provincia San Pedro de Macorís				**75,527,452**
0051- Reconstrucción de 12 Km de la Infraestructura Vial Urbana del Distrito Municipal San José de los Llanos, Provincia. San Pedro Macoris.	10 - Fondo General	0100 - Fondo General	100 - Tesoro Nacional	25,527,452
0052- Reconstrucción de 6.50 Km de la Infraestructura Vial Urbana del Distrito Municipal el Puerto, Municipio San José de los Llanos, Provincia San Pedro Macorís.	10 - Fondo General	0100 - Fondo General	100 - Tesoro Nacional	25,000,000

0211 - MINISTERIO DE OBRAS PÚBLICAS Y COMUNICACIONES

Distribución Institución Según Estructura Programática, Fuentes de Financiamiento y Organismo Financiador

Ley de Presupuesto 2026

Valores RD$

CAPÍTULO - SUBCAPÍTULO - ESTRUCTURA PROGRAMÁTICA	FUENTE DE FINANCIAMIENTO	FUENTE ESPECÍFICA	ORGANISMO FINANCIADOR	TOTAL
0211- MINISTERIO DE OBRAS PÚBLICAS Y COMUNICACIONES				**73,881,683,104**
01- MINISTERIO DE OBRAS PUBLICAS Y COMUNICACIONES				**73,881,683,104**
12- Mantenimiento, seguridad y asistencia vial				**12,883,116,518**
01- Acciones comunes P12				**6,176,325,599**
61- Reconstrucción de la Infraestructura Vial Urbana del Municipio los Llanos, Provincia San Pedro de Macorís				**75,527,452**
0053- Reconstrucción de 3.25 Km de la Infraestructura Vial Urbana del Distrito Municipal Gautier, Municipio San José de los Llanos, Provincia San Pedro Macorís.	10 - Fondo General	0100 - Fondo General	100 - Tesoro Nacional	25,000,000
62- Reconstrucción de la Infraestructura Vial Urbana del Municipio Villa Altagracia, Provincia San Cristóbal				**337,508,243**
0051- Reconstrucción de 26.10 Km de Infraestructura Vial Urbana del Distrito Municipal Villa Altagracia (Zona Urbana), Municipio Villa Altagracia, Provincia San Cristóbal.	10 - Fondo General	0100 - Fondo General	100 - Tesoro Nacional	84,383,243
0052- Reconstrucción de 11.35 Km de Infraestructura Vial Urbana del Distrito Municipal la Cuchilla, Municipio Villa Altagracia, Provincia San Cristóbal.	10 - Fondo General	0100 - Fondo General	100 - Tesoro Nacional	84,375,000
0053- Reconstrucción de 13.70 Km de Infraestructura Vial Urbana del Distrito Municipal San José del Puerto, Municipio Villa Altagracia, Provincia San Cristóbal.	10 - Fondo General	0100 - Fondo General	100 - Tesoro Nacional	84,375,000
0054- Reconstrucción de 15.30 Km de Infraestructura Vial Urbana del Distrito Municipal Medina, Municipio Villa Altagracia, Provincia San Cristóbal.	10 - Fondo General	0100 - Fondo General	100 - Tesoro Nacional	84,375,000
63- Reconstrucción de la Infraestructura Vial Urbana del Municipio Bajos de Haina, Provincia San Cristóbal				**17,656,240**
0051- Reconstrucción de 15.54 Km de la Infraestructura Vial Urbana del Distrito Municipal el Carril, Municipio Bajos de Haina, Provincia San Cristóbal.	10 - Fondo General	0100 - Fondo General	100 - Tesoro Nacional	10,156,240
0052- Reconstrucción de 3.90 Km de la Infraestructura Vial Urbana del Distrito Municipal Quita Sueño, Municipio Bajos de Haina, Provincia San Cristóbal.	10 - Fondo General	0100 - Fondo General	100 - Tesoro Nacional	7,500,000
64- Reconstrucción de la Infraestructura Vial Urbana del Municipio Guaymate, Provincia la Romana				**7,500,000**
0051- Reconstrucción de 1.32 Km de la Infraestructura Vial Urbana del Sector los Cocos, Municipio Guaymate, Provincia la Romana	10 - Fondo General	0100 - Fondo General	100 - Tesoro Nacional	2,500,000
0052- Reconstrucción de 1.32 Km de la Infraestructura Vial Urbana del Sector Pueblo Nuevo, Municipio Guaymate, Provincia la Romana.	10 - Fondo General	0100 - Fondo General	100 - Tesoro Nacional	2,500,000
0053- Reconstrucción de 1.32 Km de la Infraestructura Vial Urbana del Sector el Tanque, Municipio Guaymate, Provincia la Romana.	10 - Fondo General	0100 - Fondo General	100 - Tesoro Nacional	2,500,000

0211 - MINISTERIO DE OBRAS PÚBLICAS Y COMUNICACIONES

Distribución Institución Según Estructura Programática, Fuentes de Financiamiento y Organismo Financiador
Ley de Presupuesto 2026
Valores RD$

CAPÍTULO - SUBCAPÍTULO - ESTRUCTURA PROGRAMÁTICA	FUENTE DE FINANCIAMIENTO	FUENTE ESPECÍFICA	ORGANISMO FINANCIADOR	TOTAL
0211- MINISTERIO DE OBRAS PÚBLICAS Y COMUNICACIONES				**73,881,683,104**
01- MINISTERIO DE OBRAS PUBLICAS Y COMUNICACIONES				**73,881,683,104**
12- Mantenimiento, seguridad y asistencia vial				**12,883,116,518**
01- Acciones comunes P12				**6,176,325,599**
66- Reconstrucción de la Infraestructura Vial Urbana del Municipio San Rafael de Yuma, Provincia la Altagracia				**75,000,000**
0051- Reconstrucción de 3.8km Infraestructura Vial Urbana del Sector Lavador, Municipio San Rafael de Yuma, Provincia la Altagracia	10 - Fondo General	0100 - Fondo General	100 - Tesoro Nacional	15,000,000
0052- Reconstrucción de 3.8km Infraestructura Vial Urbana del Sector Benerito, Municipio Yuma, Provincia la Altagracia	10 - Fondo General	0100 - Fondo General	100 - Tesoro Nacional	15,000,000
0053- Reconstrucción de 3.8 Km Infraestructura Vial Urbana del Sector el Centro, Municipio San Rafael de Yuma, Provincia la Altagracia	10 - Fondo General	0100 - Fondo General	100 - Tesoro Nacional	15,000,000
0054- Petróleo Crudo: Colocación de 5,454.55 Galones de Ac-30 para la Reconstrucción de 3.8km Infraestructura Vial Urbana del Sector Lavador, Municipio San Rafael de Yuma, Provincia la Altagracia	10 - Fondo General	0100 - Fondo General	100 - Tesoro Nacional	5,000,000
0058- Petróleo Crudo: Colocación de 5,454.55 Galones de Ac-30 para la Reconstrucción de 3.8 Km Infraestructura Vial Urbana del Sector el Centro, Municipio San Rafael de Yuma, Provincia la Altagracia	10 - Fondo General	0100 - Fondo General	100 - Tesoro Nacional	5,000,000
0060- Reconstrucción de 3.8 Km de la Infraestructura Vial Urbana del Sector Inespre, Municipio San Rafael de Yuma, Provincia la Altagracia	10 - Fondo General	0100 - Fondo General	100 - Tesoro Nacional	15,000,000
0061- Petróleo Crudo: Colocación de 5,454.55 Galones de Ac-30 para la Reconstrucción de 3.8 Km de la Infraestructura Vial Urbana del Sector Inespre, Municipio San Rafael de Yuma, Provincia la Altagracia	10 - Fondo General	0100 - Fondo General	100 - Tesoro Nacional	5,000,000
67- Reconstrucción de la Infraestructura Vial Urbana del Municipio el Seibo, Provincia el Seibo				**105,000,000**
0051- Reconstrucción de 9.12 Km de la Infraestructura Vial Urbana del Sector la Guajaba, Municipio el Seibo, Provincia el Seibo	10 - Fondo General	0100 - Fondo General	100 - Tesoro Nacional	16,916,667
0052- Reconstrucción de 18.23 Km de la Infraestructura Vial Urbana del Sector Villa Guerrero, Municipio el Seibo, Provincia el Seibo	10 - Fondo General	0100 - Fondo General	100 - Tesoro Nacional	16,916,667
0053- Reconstrucción de 9.12 Km de la Infraestructura Vial Urbana del Sector Vicentillo, Municipio el Seibo, Provincia el Seibo	10 - Fondo General	0100 - Fondo General	100 - Tesoro Nacional	26,250,000
0054- Petróleo Crudo: Colocación de 51,648.81 Galones de Ac-30 para la Reconstrucción de 18.23 Km de la Infraestructura Vial Urbana del Sector Villa Guerrero, Municipio el Seibo, Provincia el Seibo	10 - Fondo General	0100 - Fondo General	100 - Tesoro Nacional	9,333,333
0055- Petróleo Crudo: Colocación de 25,824.41 Galones de Ac-30 para la Reconstrucción de 9.12 Km de la Infraestructura Vial Urbana del Sector Vicentillo, Municipio el Seibo, Provincia el Seibo	10 - Fondo General	0100 - Fondo General	100 - Tesoro Nacional	9,333,333

0211 - MINISTERIO DE OBRAS PÚBLICAS Y COMUNICACIONES

Distribución Institución Según Estructura Programática, Fuentes de Financiamiento y Organismo Financiador

Ley de Presupuesto 2026

Valores RD$

CAPÍTULO - SUBCAPÍTULO - ESTRUCTURA PROGRAMÁTICA	FUENTE DE FINANCIAMIENTO	FUENTE ESPECÍFICA	ORGANISMO FINANCIADOR	TOTAL
0211- MINISTERIO DE OBRAS PÚBLICAS Y COMUNICACIONES				**73,881,683,104**
01- MINISTERIO DE OBRAS PUBLICAS Y COMUNICACIONES				**73,881,683,104**
12- Mantenimiento, seguridad y asistencia vial				**12,883,116,518**
01- Acciones comunes P12				**6,176,325,599**
67- Reconstrucción de la Infraestructura Vial Urbana del Municipio el Seibo, Provincia el Seibo				**105,000,000**
0056- Petróleo Crudo: Colocación de 25,824.41 Galones de Ac-30 para la Reconstrucción de 9.12 Km de la Infraestructura Vial Urbana del Sector la Guajaba, Municipio el Seibo, Provincia el Seibo	10 - Fondo General	0100 - Fondo General	100 - Tesoro Nacional	26,250,000
68- Reconstrucción de la Infraestructura Vial Urbana del Municipio Miches, Provincia el Seibo				**15,856,374**
0051- Reconstrucción de 4.55 Km de la Infraestructura Vial Urbana del Sector la Gina, Municipio Miches, Provincia el Seibo	10 - Fondo General	0100 - Fondo General	100 - Tesoro Nacional	6,356,374
0052- Reconstrucción de 4.55 Km de la Infraestructura Vial Urbana del Sector el Cedro, Municipio Miches, Provincia el Seibo	10 - Fondo General	0100 - Fondo General	100 - Tesoro Nacional	5,500,000
0053- Petróleo Crudo: Colocación de 12,900.52 Galones de Ac-30 para la Reconstrucción de 4.55 Km de la Infraestructura Vial Urbana del Sector la Gina, Municipio Miches, Provincia el Seibo	10 - Fondo General	0100 - Fondo General	100 - Tesoro Nacional	2,000,000
0054- Petróleo Crudo: Colocación de 12,900.52 Galones de Ac-30 para la Reconstrucción de 4.55 Km de la Infraestructura Vial Urbana del Sector el Cedro, Municipio Miches, Provincia el Seibo	10 - Fondo General	0100 - Fondo General	100 - Tesoro Nacional	2,000,000
69- Reconstrucción de la Infraestructura Vial Urbana del Municipio Yaguate, Provincia San Cristóbal				**60,000,000**
0051- Reconstrucción de 11.85 Km de Infraestructura Vial Urbana del Distrito Municipal Doña Ana, Municipio Yaguate, Provincia San Cristóbal.	10 - Fondo General	0100 - Fondo General	100 - Tesoro Nacional	60,000,000
70- Reconstrucción de Infraestructura Vial Urbana del Municipio los Cacaos, Provincia San Cristóbal				**1,000,000**
0051- Reconstrucción de Infraestructura Vial Urbana del Distrito Municipal los Cacaos (Zona Urbana), Municipio los Cacaos, Provincia San Cristóbal.	10 - Fondo General	0100 - Fondo General	100 - Tesoro Nacional	1,000,000
71- Reconstrucción de Infraestructura Vial Urbana del Municipio Cevicos, Provincia Sánchez Ramírez.				**37,500,000**
0051- Reconstrucción de 17.18 Km de Infraestructura Vial Urbana del Distrito Municipal Cevicos (Zona Urbana), Municipio Cevicos, Provincia Sánchez Ramírez	10 - Fondo General	0100 - Fondo General	100 - Tesoro Nacional	18,750,000
0052- Reconstrucción de 10.45 Km de Infraestructura Vial Urbana del Distrito Municipal la Cueva (D.M), Municipio Cevicos, Provincia Sánchez Ramírez	10 - Fondo General	0100 - Fondo General	100 - Tesoro Nacional	18,750,000

0211 - MINISTERIO DE OBRAS PÚBLICAS Y COMUNICACIONES

Distribución Institución Según Estructura Programática, Fuentes de Financiamiento y Organismo Financiador
Ley de Presupuesto 2026
Valores RD$

CAPÍTULO - SUBCAPÍTULO - ESTRUCTURA PROGRAMÁTICA	FUENTE DE FINANCIAMIENTO	FUENTE ESPECÍFICA	ORGANISMO FINANCIADOR	TOTAL
0211- MINISTERIO DE OBRAS PÚBLICAS Y COMUNICACIONES				**73,881,683,104**
01- MINISTERIO DE OBRAS PUBLICAS Y COMUNICACIONES				**73,881,683,104**
12- Mantenimiento, seguridad y asistencia vial				**12,883,116,518**
01- Acciones comunes P12				**6,176,325,599**
72- Reconstrucción de la Infraestructura Vial Urbana del Municipio Las Salinas, Provincia Barahona				**5,109,366**
0051- Reconstrucción de 6.50 Km de la Infraestructura Vial Urbana del Municipio Las Salinas, Provincia Barahona.	10 - Fondo General	0100 - Fondo General	100 - Tesoro Nacional	5,109,366
73- Reconstrucción de la Infraestructura Vial Urbana del Municipio Cabrera, Provincia María Trinidad Sánchez				**22,506,919**
0051- Reconstrucción de 14.45 Km de la Infraestructura Vial Urbana del Distrito Municipal Cabrera (Zona Urbana), Municipio Cabrera, Provincia María Trinidad Sánchez.	10 - Fondo General	0100 - Fondo General	100 - Tesoro Nacional	7,506,919
0052- Reconstrucción de 7.60 Km de la Infraestructura Vial Urbana del Distrito Municipal Arroyo Salado, Municipio Cabrera, Provincia María Trinidad Sánchez.	10 - Fondo General	0100 - Fondo General	100 - Tesoro Nacional	7,500,000
0053- Reconstrucción de 5.66 Km de la Infraestructura Vial Urbana del Distrito Municipal la Entrada, Municipio Cabrera, Provincia María Trinidad Sánchez.	10 - Fondo General	0100 - Fondo General	100 - Tesoro Nacional	7,500,000
74- Reconstrucción de la Infraestructura Vial Urbana del Municipio Tamayo, Provincia Bahoruco				**37,532,576**
0051- Reconstrucción de 7.30 Km de la Infraestructura Vial Urbana del Distrito Municipal Tamayo (Zona Urbana), Municipio Tamayo, Provincia Bahoruco.	10 - Fondo General	0100 - Fondo General	100 - Tesoro Nacional	5,389,718
0052- Reconstrucción de 3.20 Km de la Infraestructura Vial Urbana del Distrito Municipal Uvilla, Municipio Tamayo, Provincia Bahoruco.	10 - Fondo General	0100 - Fondo General	100 - Tesoro Nacional	5,357,143
0053- Reconstrucción de 3.80 Km de la Infraestructura Vial Urbana del Distrito Municipal Santana, Municipio Tamayo, Provincia Bahoruco.	10 - Fondo General	0100 - Fondo General	100 - Tesoro Nacional	5,357,143
0054- Reconstrucción de 3.00 Km de la Infraestructura Vial Urbana del Distrito Municipal Monserrat, Municipio Tamayo, Provincia Bahoruco.	10 - Fondo General	0100 - Fondo General	100 - Tesoro Nacional	5,357,143
0055- Reconstrucción de 1.90 Km de la Infraestructura Vial Urbana del Distrito Municipal Cabeza de Toro, Municipio Tamayo, Provincia Bahoruco.	10 - Fondo General	0100 - Fondo General	100 - Tesoro Nacional	5,357,143
0056- Reconstrucción de 2.80 Km de la Infraestructura Vial Urbana del Distrito Municipal Mena, Municipio Tamayo, Provincia Bahoruco.	10 - Fondo General	0100 - Fondo General	100 - Tesoro Nacional	5,357,143
0057- Reconstrucción de 2.50 Km de la Infraestructura Vial Urbana del Distrito Municipal Santa Bárbara el 5, Municipio Tamayo, Provincia Bahoruco.	10 - Fondo General	0100 - Fondo General	100 - Tesoro Nacional	5,357,143

0211 - MINISTERIO DE OBRAS PÚBLICAS Y COMUNICACIONES

Distribución Institución Según Estructura Programática, Fuentes de Financiamiento y Organismo Financiador
Ley de Presupuesto 2026
Valores RD$

CAPÍTULO - SUBCAPÍTULO - ESTRUCTURA PROGRAMÁTICA	FUENTE DE FINANCIAMIENTO	FUENTE ESPECÍFICA	ORGANISMO FINANCIADOR	TOTAL
0211- MINISTERIO DE OBRAS PÚBLICAS Y COMUNICACIONES				**73,881,683,104**
01- MINISTERIO DE OBRAS PUBLICAS Y COMUNICACIONES				**73,881,683,104**
12- Mantenimiento, seguridad y asistencia vial				**12,883,116,518**
01- Acciones comunes P12				**6,176,325,599**
75- Reconstrucción de la Infraestructura Vial Urbana del Municipio los Rios, Provincia Bahoruco				**22,500,001**
0051- Reconstrucción de 8.25 Km de la Infraestructura Vial Urbana del Distrito Municipal los Ríos (Zona Urbana), Municipio los Ríos, Provincia Bahoruco.	10 - Fondo General	0100 - Fondo General	100 - Tesoro Nacional	11,250,001
0052- Reconstrucción de 1.95 Km de la Infraestructura Vial Urbana del Distrito Municipal Las Clavellinas, Municipio los Ríos, Provincia Bahoruco.	10 - Fondo General	0100 - Fondo General	100 - Tesoro Nacional	11,250,000
76- Reconstrucción de la Infraestructura Vial Urbana del Municipio Juan Santiago, Provincia de Elias Piña				**15,000,020**
0051- Reconstrucción de 13.70 Km de la Infraestructura Vial Urbana del Municipio de Juan Santiago, Provincia Elías Piña.	10 - Fondo General	0100 - Fondo General	100 - Tesoro Nacional	15,000,020
77- Reconstrucción de la Infraestructura Vial Urbana del Municipio Pedro Santana, Provincia Elias Piña				**15,000,000**
0051- Reconstrucción de 15.30 Km de la Infraestructura Vial Urbana del Distrito Municipal Río Limpio, Municipio Pedro Santana, Provincia Elías Piña.	10 - Fondo General	0100 - Fondo General	100 - Tesoro Nacional	15,000,000
78- Reconstrucción de la Infraestructura Vial Urbana del Municipio Hondo Valle, Provincia Elias Piña				**15,000,008**
0051- Reconstrucción de 18.70 Km de la Infraestructura Vial Urbana del Distrito Municipal Rancho de la Guardia, Municipio Hondo Valle, Provincia Elías Piña.	10 - Fondo General	0100 - Fondo General	100 - Tesoro Nacional	15,000,008
79- Reconstrucción de la Infraestructura Vial Urbana del Municipio Guayubin, Provincia Monte Cristi				**45,000,187**
0051- Reconstrucción de 10.50 Km de la Infraestructura Vial Urbana del Distrito Municipal Guayubín (Zona Urbana), Municipio Guayubín, Provincia Monte Cristi	10 - Fondo General	0100 - Fondo General	100 - Tesoro Nacional	11,250,187
0052- Reconstrucción de 9.10 Km de la Infraestructura Vial Urbana del Distrito Municipal Cana Chapetón, Municipio Guayubín, Provincia Monte Cristi	10 - Fondo General	0100 - Fondo General	100 - Tesoro Nacional	11,250,000
0053- Reconstrucción de 7.30 Km de la Infraestructura Vial Urbana del Distrito Municipal Hatillo Palma, Municipio Guayubín, Provincia Monte Cristi	10 - Fondo General	0100 - Fondo General	100 - Tesoro Nacional	11,250,000
0054- Reconstrucción de 7.50 Km de la Infraestructura Vial Urbana del Distrito Municipal Villa Elisa, Municipio Guayubín, Provincia Monte Cristi	10 - Fondo General	0100 - Fondo General	100 - Tesoro Nacional	11,250,000

0211 - MINISTERIO DE OBRAS PÚBLICAS Y COMUNICACIONES

Distribución Institución Según Estructura Programática, Fuentes de Financiamiento y Organismo Financiador

Ley de Presupuesto 2026

Valores RD$

CAPÍTULO - SUBCAPÍTULO - ESTRUCTURA PROGRAMÁTICA	FUENTE DE FINANCIAMIENTO	FUENTE ESPECÍFICA	ORGANISMO FINANCIADOR	TOTAL
0211- MINISTERIO DE OBRAS PÚBLICAS Y COMUNICACIONES				**73,881,683,104**
01- MINISTERIO DE OBRAS PUBLICAS Y COMUNICACIONES				**73,881,683,104**
12- Mantenimiento, seguridad y asistencia vial				**12,883,116,518**
01- Acciones comunes P12				**6,176,325,599**
80- Reconstrucción de la Infraestructura Vial Urbana del Municipio Eugenio Maria de Hostos, Provincia Duarte				**15,000,031**
0051- Reconstrucción de 12.85 Km de la Infraestructura Vial del Municipio Eugenio María de Hostos (Zona Urbana), Provincia Duarte.	10 - Fondo General	0100 - Fondo General	100 - Tesoro Nacional	15,000,031
81- Reconstrucción de la Infraestructura Vial Urbana del Municipio Castillo, Provincia Duarte				**75,000,000**
0051- Reconstrucción de 23.50 Km de la Infraestructura Vial Urbana del Distrito Municipal Castillo (Zona Urbana), Municipio Castillo, Provincia Duarte.	10 - Fondo General	0100 - Fondo General	100 - Tesoro Nacional	75,000,000
82- Reconstrucción de la Infraestructura Vial Urbana del Municipio Luperón, Provincia Puerto Plata				**75,000,125**
0051- Reconstrucción de 18.60 Km de la Infraestructura Vial Urbana en el Distrito Municipal Luperón (Zona Urbana), Municipio Luperón, Provincia Puerto Plata	10 - Fondo General	0100 - Fondo General	100 - Tesoro Nacional	18,750,125
0052- Reconstrucción de 4.50 Km de la Infraestructura Vial Urbana en el Distrito Municipal la Isabela, Municipio Luperón, Provincia Puerto Plata	10 - Fondo General	0100 - Fondo General	100 - Tesoro Nacional	18,750,000
0053- Reconstrucción de 5.50 Km de la Infraestructura Vial Urbana en el Distrito Municipal Belloso, Municipio Luperón, Provincia Puerto Plata	10 - Fondo General	0100 - Fondo General	100 - Tesoro Nacional	18,750,000
0054- Reconstrucción de 7.90 Km de la Infraestructura Vial Urbana en el Distrito Municipal el Estrecho, Municipio Luperón, Provincia Puerto Plata	10 - Fondo General	0100 - Fondo General	100 - Tesoro Nacional	18,750,000
83- Reconstrucción de la Infraestructura Vial Urbana del Municipio Villa Riva, Provincia Duarte				**112,920,651**
0051- Reconstrucción de 17.25 Km de la Infraestructura Vial Urbana del Municipio Villa Riva (Zona Urbana), Provincia Duarte.	10 - Fondo General	0100 - Fondo General	100 - Tesoro Nacional	22,920,651
0052- Reconstrucción de 10.50 Km de la Infraestructura Vial Urbana del Distrito Municipal Agua Santa del Yuma, Municipio Villa Riva (Zona Urbana), Provincia Duarte.	10 - Fondo General	0100 - Fondo General	100 - Tesoro Nacional	22,500,000
0053- Reconstrucción de 12.10 Km de la Infraestructura Vial Urbana del Distrito Municipal Cristo Rey de Guaraguao, Municipio Villa Riva (Zona Urbana), Provincia Duarte.	10 - Fondo General	0100 - Fondo General	100 - Tesoro Nacional	22,500,000
0054- Reconstrucción de 15.50 Km de la Infraestructura Vial Urbana del Distrito Municipal Las Taranas, Municipio Villa Riva (Zona Urbana), Provincia Duarte.	10 - Fondo General	0100 - Fondo General	100 - Tesoro Nacional	22,500,000
0055- Reconstrucción de 6.50 Km de la Infraestructura Vial Urbana del Distrito Municipal Barraquito, Municipio Villa Riva (Zona Urbana), Provincia Duarte.	10 - Fondo General	0100 - Fondo General	100 - Tesoro Nacional	22,500,000

0211 - MINISTERIO DE OBRAS PÚBLICAS Y COMUNICACIONES

Distribución Institución Según Estructura Programática, Fuentes de Financiamiento y Organismo Financiador
Ley de Presupuesto 2026
Valores RD$

CAPÍTULO - SUBCAPÍTULO - ESTRUCTURA PROGRAMÁTICA	FUENTE DE FINANCIAMIENTO	FUENTE ESPECÍFICA	ORGANISMO FINANCIADOR	TOTAL
0211- MINISTERIO DE OBRAS PÚBLICAS Y COMUNICACIONES				**73,881,683,104**
01- MINISTERIO DE OBRAS PUBLICAS Y COMUNICACIONES				**73,881,683,104**
12- Mantenimiento, seguridad y asistencia vial				**12,883,116,518**
01- Acciones comunes P12				**6,176,325,599**
84- Reconstrucción de la Infraestructura Vial Urbana del Municipio Jamao al Norte, Provincia Espaillat				**88,963,550**
0051- Reconstrucción de 9.70 Km de la Infraestructura Vial Urbana del Distrito Municipal Jamao al Norte (Zona Urbana), Municipio Jamao al Norte, Provincia Espaillat	10 - Fondo General	0100 - Fondo General	100 - Tesoro Nacional	88,963,550
85- Reconstrucción de la Infraestructura Vial Urbana del Municipio Castañuelas, Provincia Monte Cristi				**30,000,002**
0051- Reconstrucción de 8.30 Km de la Infraestructura Vial Urbana del Distrito Municipal Castañuelas (Zona Urbana), Municipio Castañuelas, Provincia Monte Cristi.	10 - Fondo General	0100 - Fondo General	100 - Tesoro Nacional	15,000,002
0052- Reconstrucción de 6.70 Km de la Infraestructura Vial Urbana del Distrito Municipal Palo Verde, Municipio Castañuelas, Provincia Monte Cristi.	10 - Fondo General	0100 - Fondo General	100 - Tesoro Nacional	15,000,000
86- Reconstrucción de la Infraestructura Vial Urbana del Municipio Sosúa, Provincia Puerto Plata				**75,116,931**
0051- Reconstrucción de la Infraestructura Vial Urbana del Distrito Municipal Sosúa (Zona Urbana), Municipio Sosúa, Provincia Puerto Plata	10 - Fondo General	0100 - Fondo General	100 - Tesoro Nacional	25,116,931
0052- Reconstrucción de la Infraestructura Vial Urbana del Distrito Municipal Cabarete, Municipio Sosúa, Provincia Puerto Plata	10 - Fondo General	0100 - Fondo General	100 - Tesoro Nacional	25,000,000
0053- Reconstrucción de la Infraestructura Vial Urbana del Distrito Municipal Sabaneta de Yásica, Municipio Sosúa, Provincia Puerto Plata	10 - Fondo General	0100 - Fondo General	100 - Tesoro Nacional	25,000,000
87- Reconstrucción de la Infraestructura Vial Urbana del Municipio Cristóbal, Provincia Independencia				**22,500,000**
0051- Reconstrucción de la Infraestructura Vial Urbana en el Distrito Municipal Cristóbal (Zona Urbana), Municipio Cristóbal (Zona Urbana), Provincia Independencia	10 - Fondo General	0100 - Fondo General	100 - Tesoro Nacional	11,250,000
0052- Reconstrucción de la Infraestructura Vial Urbana en el Distrito Municipal Batey 8 (Zona Urbana), Municipio Cristóbal, Provincia Independencia	10 - Fondo General	0100 - Fondo General	100 - Tesoro Nacional	11,250,000
88- Reconstrucción de la Infraestructura Vial Urbana del Municipio San José de Las Matas, Provincia Santiago				**180,060,768**
0051- Reconstrucción de 30.90 Km de la Infraestructura Vial Urbana del Distrito Municipal San José de Las Matas (Zona Urbana), Municipio San José de Las Matas, Provincia Santiago.	10 - Fondo General	0100 - Fondo General	100 - Tesoro Nacional	45,060,768

0211 - MINISTERIO DE OBRAS PÚBLICAS Y COMUNICACIONES

Distribución Institución Según Estructura Programática, Fuentes de Financiamiento y Organismo Financiador
Ley de Presupuesto 2026
Valores RD$

CAPÍTULO - SUBCAPÍTULO - ESTRUCTURA PROGRAMÁTICA	FUENTE DE FINANCIAMIENTO	FUENTE ESPECÍFICA	ORGANISMO FINANCIADOR	TOTAL
0211- MINISTERIO DE OBRAS PÚBLICAS Y COMUNICACIONES				**73,881,683,104**
01- MINISTERIO DE OBRAS PUBLICAS Y COMUNICACIONES				**73,881,683,104**
12- Mantenimiento, seguridad y asistencia vial				**12,883,116,518**
01- Acciones comunes P12				**6,176,325,599**
88- Reconstrucción de la Infraestructura Vial Urbana del Municipio San José de Las Matas, Provincia Santiago				**180,060,768**
0052- Reconstrucción de 3.00 Km de la Infraestructura Vial Urbana del Distrito Municipal el Rubio, Municipio San José de Las Matas, Provincia Santiago.	10 - Fondo General	0100 - Fondo General	100 - Tesoro Nacional	45,000,000
0053- Reconstrucción de 13.75 Km de la Infraestructura Vial Urbana del Distrito Municipal la Cuesta, Municipio San José de Las Matas, Provincia Santiago.	10 - Fondo General	0100 - Fondo General	100 - Tesoro Nacional	45,000,000
0054- Reconstrucción de 2.90 Km de la Infraestructura Vial Urbana del Distrito Municipal Las Placetas, Municipio San José de Las Matas, Provincia Santiago.	10 - Fondo General	0100 - Fondo General	100 - Tesoro Nacional	45,000,000
89- Reconstrucción de la Infraestructura Vial Urbana del Municipio Mella, Provincia Independencia				**22,593,481**
0051- Reconstrucción de la Infraestructura Vial Urbana del Distrito Municipal Mella (Zona Urbana), Municipio Mella, Provincia Independencia	10 - Fondo General	0100 - Fondo General	100 - Tesoro Nacional	11,343,481
0052- Reconstrucción de la Infraestructura Vial Urbana del Distrito Municipal la Colonia (Zona Urbana), Municipio Mella, Provincia Independencia	10 - Fondo General	0100 - Fondo General	100 - Tesoro Nacional	11,250,000
90- Reconstrucción de la Infraestructura Vial Urbana del Municipio Postrer Río, Provincia Independencia				**37,500,000**
0051- Reconstrucción de 6.10 Km de la Infraestructura Vial Urbana del Distrito Municipal Postrer Río (Zona Urbana), Municipio Postrer Río, Provincia Independencia	10 - Fondo General	0100 - Fondo General	100 - Tesoro Nacional	18,750,000
0052- Reconstrucción de 10.75 Km de la Infraestructura Vial Urbana del Distrito Municipal Guayabal (Zona Urbana), Municipio Postrer Río, Provincia Independencia	10 - Fondo General	0100 - Fondo General	100 - Tesoro Nacional	18,750,000
91- Reconstrucción de la Infraestructura Vial Urbana del Municipio Pepillo Salcedo, Provincia Monte Cristi				**15,002,112**
0051- Reconstrucción de 5.70 Km de la Infraestructura Vial Urbana del Distrito Municipal Pepillo Salcedo (Zona Urbana), Municipio Pepillo Salcedo, Provincia Monte Cristi	10 - Fondo General	0100 - Fondo General	100 - Tesoro Nacional	7,502,112
0052- Reconstrucción de 1.80 Km de la Infraestructura Vial Urbana del Distrito Municipal Villa María, Municipio Pepillo Salcedo, Provincia Monte Cristi	10 - Fondo General	0100 - Fondo General	100 - Tesoro Nacional	7,500,000

0211 - MINISTERIO DE OBRAS PÚBLICAS Y COMUNICACIONES

Distribución Institución Según Estructura Programática, Fuentes de Financiamiento y Organismo Financiador
Ley de Presupuesto 2026
Valores RD$

CAPÍTULO - SUBCAPÍTULO - ESTRUCTURA PROGRAMÁTICA	FUENTE DE FINANCIAMIENTO	FUENTE ESPECÍFICA	ORGANISMO FINANCIADOR	TOTAL
0211- MINISTERIO DE OBRAS PÚBLICAS Y COMUNICACIONES				**73,881,683,104**
01- MINISTERIO DE OBRAS PUBLICAS Y COMUNICACIONES				**73,881,683,104**
12- Mantenimiento, seguridad y asistencia vial				**12,883,116,518**
01- Acciones comunes P12				**6,176,325,599**
92- Reconstrucción de la Infraestructura Vial Urbana del Municipio Villa Vázquez, Provincia Monte Cristi				**22,500,000**
0051- Reconstrucción de 12.50 Km de la Infraestructura Vial Urbana del Distrito Municipal Villa Vásquez (Zona Urbana), Municipio Villa Vásquez, Provincia Monte Cristi.	10 - Fondo General	0100 - Fondo General	100 - Tesoro Nacional	22,500,000
93- Reconstrucción de la Infraestructura Vial Urbana del Municipio Las Yayas de Viajama, Provincia Azua				**7,500,002**
0051- Reconstrucción de 0.50 Km de la Infraestructura Vial Urbana del Sector Hato Nuevo Arriba, Municipio Las Yayas de Viajama, Provincia Azua	10 - Fondo General	0100 - Fondo General	100 - Tesoro Nacional	937,502
0052- Reconstrucción de 0.40 Km de la Infraestructura Vial Urbana del Sector Magueyal, Municipio Las Yayas de Viajama, Provinicia Azua	10 - Fondo General	0100 - Fondo General	100 - Tesoro Nacional	937,500
0053- Reconstrucción de 0.42 Km de la Infraestructura Vial Urbana del Sector Oregano Grande, Municipio Las Yayas de Viajama, Provincia Azua	10 - Fondo General	0100 - Fondo General	100 - Tesoro Nacional	937,500
0054- Reconstrucción de 0.42 Km de la Infraestructura Vial Urbana del Sector Vietnam, Municipio Las Yayas de Viajama, Provincia Azua	10 - Fondo General	0100 - Fondo General	100 - Tesoro Nacional	937,500
0055- Reconstrucción de 0.44 Km de la Infraestructura Vial Urbana del Sector la Tunita, Municipio Las Yayas de Viajama, Provincia Azua	10 - Fondo General	0100 - Fondo General	100 - Tesoro Nacional	937,500
0056- Reconstrucción de 0.44 Km de la Infraestructura Vial Urbana del Sector el Reguio, Municipio Las Yayas de Viajama, Provincia Azua	10 - Fondo General	0100 - Fondo General	100 - Tesoro Nacional	937,500
0057- Reconstrucción de 0.45 Km de la Infraestructura Vial Urbana del Sector Las Yayas Abajo, Municipio Las Yayas de Viajama, Provincia Azua	10 - Fondo General	0100 - Fondo General	100 - Tesoro Nacional	937,500
0058- Reconstrucción de 0.43 Km de la Infraestructura Vial Urbana del Sector Barrio Blanco, Municipio Las Yayas de Viajama, Provincia Azua	10 - Fondo General	0100 - Fondo General	100 - Tesoro Nacional	937,500
94- Reconstrucción de Tramo Vial en los Coquitos, Municipio Monte Plata, Provincia Monte Plata				**14,820,682**
0051- Reconstrucción de Tramo Vial en los Coquitos, Municipio Monte Plata, Provincia Monte Plata.	10 - Fondo General	0100 - Fondo General	100 - Tesoro Nacional	14,820,682

0211 - MINISTERIO DE OBRAS PÚBLICAS Y COMUNICACIONES

Distribución Institución Según Estructura Programática, Fuentes de Financiamiento y Organismo Financiador
Ley de Presupuesto 2026
Valores RD$

CAPÍTULO - SUBCAPÍTULO - ESTRUCTURA PROGRAMÁTICA	FUENTE DE FINANCIAMIENTO	FUENTE ESPECÍFICA	ORGANISMO FINANCIADOR	TOTAL
0211- MINISTERIO DE OBRAS PÚBLICAS Y COMUNICACIONES				**73,881,683,104**
01- MINISTERIO DE OBRAS PUBLICAS Y COMUNICACIONES				**73,881,683,104**
12- Mantenimiento, seguridad y asistencia vial				**12,883,116,518**
01- Acciones comunes P12				**6,176,325,599**
95- Reconstrucción del Tramo Vial Calle 1, Comunidad Sanchi Próximo al Play Santa Luisa, Municipio San Francisco de Macorís, Provincia Duarte				**59,360,662**
0051- Reconstrucción de Puntos Críticos Sobre el Cruce Río Jaya, Comunidad Sanchi, Municipio San Francisco de Macorís, Provincia Duarte. (Trabajos Generales Movimiento de Tierra Sub-Base y Base Capa de Rodadura Estructuras y Puentes Obras Complementarias	10 - Fondo General	0100 - Fondo General	100 - Tesoro Nacional	59,360,662
96- Reconstrucción de la Infraestructura Vial Urbana del Municipio de Las Terrenas, Provincia Samaná				**15,000,000**
0051- Reconstrucción de 11.40 Km de la Infraestructura Vial Urbana del Distrito Municipal Las Terrenas (Zona Urbana), Municipio de Las Terrenas, Provincia Samaná	10 - Fondo General	0100 - Fondo General	100 - Tesoro Nacional	15,000,000
97- Reconstrucción de la Infraestructura Vial Urbana del Municipio el Factor, Provincia María Trinidad Sánchez				**60,063,054**
0051- Reconstrucción de 18.91 Km de la Infraestructura Vial Urbana del Distrito Municipal el Factor (Zona Urbana), Municipio el Factor, Provincia María Trinidad Sánchez.	10 - Fondo General	0100 - Fondo General	100 - Tesoro Nacional	30,063,054
0052- Reconstrucción de 3.50 Km de la Infraestructura Vial Urbana del Distrito Municipal el Pozo, Municipio el Factor, Provincia María Trinidad Sánchez.	10 - Fondo General	0100 - Fondo General	100 - Tesoro Nacional	30,000,000
99- Reconstrucción de la Infraestructura Vial Urbana del Sector Pueblo Nuevo, Distrito Municipal Chirino, Municipio Monte Plata, Provincia Monte Plata				**30,000,002**
0051- Obra Física: Reconstrucción de la Infraestructura Vial Urbana del Sector Pueblo Nuevo, Distrito Municipal Chirino, Provincia Monte Plata	10 - Fondo General	0100 - Fondo General	100 - Tesoro Nacional	30,000,002
02- Ciudadanos con asistencia y seguridad en las vías públicas				**1,050,000,000**
00- N/A				**1,050,000,000**
0001- Asistencia y Seguridad Vial	10 - Fondo General	0100 - Fondo General	100 - Tesoro Nacional	1,050,000,000
03- Ciudadanos con mejoras de las vías públicas				**106,172,797**
10- Construcción de Infraestructura Vial para el Desarrollo Turístico de Cabo Rojo, Municipio Pedernales, Provincia Pedernales				**106,172,797**
0053- Construcción de Infraestructura Vial Retornos, para el Desarrollo Turístico de Cabo Rojo, Provincia Pedernales	10 - Fondo General	0100 - Fondo General	100 - Tesoro Nacional	21,502,923
0054- Supervisión e Inspección de la Construcción de Infraestructura Vial para el Desarrollo Turístico de Cabo Rojo, Provincia Pedernales	10 - Fondo General	0100 - Fondo General	100 - Tesoro Nacional	84,669,874

0211 - MINISTERIO DE OBRAS PÚBLICAS Y COMUNICACIONES

Distribución Institución Según Estructura Programática, Fuentes de Financiamiento y Organismo Financiador

Ley de Presupuesto 2026

Valores RD$

CAPÍTULO - SUBCAPÍTULO - ESTRUCTURA PROGRAMÁTICA	FUENTE DE FINANCIAMIENTO	FUENTE ESPECÍFICA	ORGANISMO FINANCIADOR	TOTAL
0211- MINISTERIO DE OBRAS PÚBLICAS Y COMUNICACIONES				**73,881,683,104**
01- MINISTERIO DE OBRAS PUBLICAS Y COMUNICACIONES				**73,881,683,104**
13- Desarrollo en la infraestructura física de carreteras				**8,717,400,228**
00- Acciones que no generan producción P13				**6,259,948,325**
06- Reconstrucción Carretera Hato Mayor - el Puerto, Provincia Hato Mayor				**155,926,763**
0051- Carretera Hato Mayor -El Puerto	10 - Fondo General	0100 - Fondo General	100 - Tesoro Nacional	155,926,763
09- Reconstrucción Carretera Bayaguana - el Puerto, Provincia Monte Plata				**158,322,380**
0051- Reconstrucción Carretera Bayaguana - el Puerto, Provincia Monte Plata	10 - Fondo General	0100 - Fondo General	100 - Tesoro Nacional	158,322,380
13- Reconstrucción Entrada de Acceso a la Provincia Samaná				**140,184,628**
0051- Reconstrucción de Carretera de Acceso a Samaná.	10 - Fondo General	0100 - Fondo General	100 - Tesoro Nacional	89,409,047
0052- Supervisión de la Construcción de Carretera de Acceso a Samaná.	10 - Fondo General	0100 - Fondo General	100 - Tesoro Nacional	775,581
0053- Expropiaciones de Terrenos	10 - Fondo General	0100 - Fondo General	100 - Tesoro Nacional	50,000,000
14- Reconstrucción Carretera Guerra-Bayaguana, Prov. Monte Plata				**75,716,837**
0051- Reconstrucción Carretera Guerra-Bayaguana,	10 - Fondo General	0100 - Fondo General	100 - Tesoro Nacional	75,716,837
23- Reconstrucción Carretera de los Llanos-Al Puerto, Provincia San Pedro de Macoris				**166,000,001**
0051- Carretera San Jos de los Llanos-Al Puerto	10 - Fondo General	0100 - Fondo General	100 - Tesoro Nacional	166,000,001
25- Reconstrucción de la Carretera la Yaguiza - los Zacones - los Cacaos - San Francisco de Macorís				**6,599,199**
0051- Reconstrucción Obra Vial	20 - Fondos con Destino Específico	2075 - Programa Desarrollo Vial	100 - Tesoro Nacional	6,599,199
27- Reconstrucción de la Carretera Enriquillo - Pedernales en Las Provincias Barahona y Pedernales				**1,001,596,236**
0051- Reconstrucción de la Carretera Enriquillo - Pedernales	10 - Fondo General	0100 - Fondo General	100 - Tesoro Nacional	1,000,596,236
0052- Supervisión de la Reconstrucción de la Carretera Enriquillo - Pedernales	10 - Fondo General	0100 - Fondo General	100 - Tesoro Nacional	1,000,000
37- Reconstrucción Carretera la Luisa- Portillo, Provincia Monte Plata				**1,000,000**
0051- Reconstrucción Carretera la Luisa- Portillo, Provincia Monte Plata	10 - Fondo General	0100 - Fondo General	100 - Tesoro Nacional	1,000,000
40- Construcción Carretera Villa Elisa - Punta Rusia - la Ensenada, Provincia Montecristi				**244,450,444**
0051- Construcción Carretera Villa Elisa - Punta Rusia	10 - Fondo General	0100 - Fondo General	100 - Tesoro Nacional	243,433,876
0052- Supervisión de la Obra	10 - Fondo General	0100 - Fondo General	100 - Tesoro Nacional	1,016,568
43- Reconstrucción de la Carretera Enriquillo - Barahona en la Provincia Barahona				**1,000,000,000**
0051- Reconstrucción de la Carretera Enriquillo - Barahona	10 - Fondo General	0100 - Fondo General	100 - Tesoro Nacional	965,289,783

0211 - MINISTERIO DE OBRAS PÚBLICAS Y COMUNICACIONES

Distribución Institución Según Estructura Programática, Fuentes de Financiamiento y Organismo Financiador

Ley de Presupuesto 2026

Valores RD$

CAPÍTULO - SUBCAPÍTULO - ESTRUCTURA PROGRAMÁTICA	FUENTE DE FINANCIAMIENTO	FUENTE ESPECÍFICA	ORGANISMO FINANCIADOR	TOTAL
0211- MINISTERIO DE OBRAS PÚBLICAS Y COMUNICACIONES				**73,881,683,104**
01- MINISTERIO DE OBRAS PUBLICAS Y COMUNICACIONES				**73,881,683,104**
13- Desarrollo en la infraestructura física de carreteras				**8,717,400,228**
00- Acciones que no generan producción P13				**6,259,948,325**
43- Reconstrucción de la Carretera Enriquillo - Barahona en la Provincia Barahona				**1,000,000,000**
0051- Reconstrucción de la Carretera Enriquillo - Barahona	20 - Fondos con Destino Específico	2075 - Programa Desarrollo Vial	100 - Tesoro Nacional	15,000,000
0052- Supervisión de la Reconstrucción de la Carretera Enriquillo - Barahona	10 - Fondo General	0100 - Fondo General	100 - Tesoro Nacional	19,710,217
44- Reconstrucción Carretera Comendador - Guaroa, Prov. Elias Piña				**700,000,000**
0051- Reconstrucción de la Carretera Comendador - Guaroa	10 - Fondo General	0100 - Fondo General	100 - Tesoro Nacional	700,000,000
45- Reconstrucción Carretera Macasias Guaroa, Construccion Calles de Macasias y Helipuerto, Prov. Elias Piña				**155,926,163**
0051- Reconstrucción Carretera Macasias Guaroa, Construcción Calles de Macasias y Helipuerto, Prov. Elías Piña	10 - Fondo General	0100 - Fondo General	100 - Tesoro Nacional	155,926,163
70- Reconstrucción Carretera Isabela-El Estrecho-Barrancon, Provincia Puerto Plata				**80,543,988**
0051- Reconstrucción Carretera Isabela-Barrancón-El Estrecho, Prov. Puerto Plata	10 - Fondo General	0100 - Fondo General	100 - Tesoro Nacional	80,543,988
71- Reconstrucción Carretera Guayubin - Las Matas de Santa Cruz - Copey - Pepillo Salcedo, Provincia Monte Cristi				**155,926,762**
0051- Reconstrucción Carretera Guayubin - Las Matas de Santa Cruz - Copey - Pepillo Salcedo, Provincia Monte Cristi	10 - Fondo General	0100 - Fondo General	100 - Tesoro Nacional	155,926,762
73- Reconstrucción Carretera Hacienda Estrella-Cruce Pajon Hasta Monte Plata, Provincia Monte Plata				**233,890,144**
0051- Reconstrucción Carretera Hacienda Estrella - Cruce Pajón , Hasta Monte Plata	10 - Fondo General	0100 - Fondo General	100 - Tesoro Nacional	233,890,144
74- Reconstrucción del Tramo Carretera Las Taranas Proximo al Puente Sobre el Río Baiguate, Provincia Duarte				**2,157,817**
0051- Reconstrucción de Puntos Críticos Sobre el Río Baiguate en el Tramo Carretera, Arenoso, Villa Riva, Las Taranas, en la Provincia Duarte. (Trabajos Generales Movimiento de Tierra Sub - Base y Base Capa de Rodadura Estructura y Puentes Hormigón Simple	20 - Fondos con Destino Específico	2075 - Programa Desarrollo Vial	100 - Tesoro Nacional	2,157,817

0211 - MINISTERIO DE OBRAS PÚBLICAS Y COMUNICACIONES

Distribución Institución Según Estructura Programática, Fuentes de Financiamiento y Organismo Financiador
Ley de Presupuesto 2026
Valores RD$

CAPÍTULO - SUBCAPÍTULO - ESTRUCTURA PROGRAMÁTICA	FUENTE DE FINANCIAMIENTO	FUENTE ESPECÍFICA	ORGANISMO FINANCIADOR	TOTAL
0211- MINISTERIO DE OBRAS PÚBLICAS Y COMUNICACIONES				**73,881,683,104**
01- MINISTERIO DE OBRAS PUBLICAS Y COMUNICACIONES				**73,881,683,104**
13- Desarrollo en la infraestructura física de carreteras				**8,717,400,228**
00- Acciones que no generan producción P13				**6,259,948,325**
77- Reconstrucción del Camino Vecinal Nagua - Las Corcovas Afectado por la Vaguada de Abril 2022, Municipio de Nagua, Provincia María Trinidad Sanchez				**9,192,062**
0051- Reconstrucción de Camino Vecinal Nagua - Las Corcovas, Provincia María Trinidad Sánchez (Trabajos Generales, Movimiento de Tierra, Sub-Base y Base, Capa de Rodadura, Estructuras y Puentes, Carpeta de Hormigón Asfaltico,Obras Complementarias, Indire	10 - Fondo General	0100 - Fondo General	100 - Tesoro Nacional	9,192,062
78- Reconstrucción Carretera Sabana Rey - los Solares Afectado por la Vaguada de Abril 2022, Municipio la Vega, Provincia la Vega				**38,981,691**
0051- Reconstrucción Carretera Sabana Rey los Solares Municipio la Vega, Provincia la Vega	10 - Fondo General	0100 - Fondo General	100 - Tesoro Nacional	38,981,691
79- Reconstrucción Carretera los Corazones-Los Barracos, Afectada por Vaguada de Abril 2022, Municipio Santa Cruz de el Seibo, Provincia el Seibo				**67,851,384**
0051- Reconstrucción de la Carretera los Corazones y los Barracos, Municipio de Santa Cruz del Seibó, Provincia el Seibó	10 - Fondo General	0100 - Fondo General	100 - Tesoro Nacional	67,851,384
80- Reconstrucción de la Carretera Escuela-Cruce Carretera el Seibo, Afectada por el Huracán Fiona, Municipio Santa Cruz de el Seibo, Provincia el Seibo				**54,574,367**
0051- Reconstrucción Carretera Escuela- Cruce Carretera el Seibo, Municipio Santa Cruz del Seibo, Provincia el Seibo	10 - Fondo General	0100 - Fondo General	100 - Tesoro Nacional	54,574,367
81- Reconstrucción Cruce Dajao-Carretera Bayaguana Afectado por el Huracan Fiona, Municipio Bayaguana, Provincia Monte Plata				**38,981,691**
0051- Reconstrucción Cruce Dajao-Carretera Bayaguana-Platanal, Municipio Bayaguana, Provincia Monte Plata (Trabajos Generales, Movimiento de Tierra, Sub-Base y Base, Capa de Rodadura, Estructuras y Puentes, Drenaje, Obras Complementarias, Capa de Rodad	10 - Fondo General	0100 - Fondo General	100 - Tesoro Nacional	38,981,691
82- Reconstrucción Tramo de Carretera Juan Pablo Ii- Chirino Afectado por el Huracan Fiona, Provincia Monte Plata				**46,778,029**
0051- Reconstrucción del Tramo de Carretera Juan Pablo Ii-Chirino, Provincia Monte Plata.	10 - Fondo General	0100 - Fondo General	100 - Tesoro Nacional	46,778,029
83- Reconstrucción de Obras Complementarias Carretera Turística Gregorio Luperón, Provincias Santiago- Puerto Plata				**381,504,763**
0051- Estabilización del Terreno Carretera Turística	10 - Fondo General	0100 - Fondo General	100 - Tesoro Nacional	28,788,761
0053- Carretera Turística la Cumbre, Santiago - Puerto Plata - Reconstrucción Carretera Gurabito de Yaroa.	10 - Fondo General	0100 - Fondo General	100 - Tesoro Nacional	44,513,164

0211 - MINISTERIO DE OBRAS PÚBLICAS Y COMUNICACIONES

Distribución Institución Según Estructura Programática, Fuentes de Financiamiento y Organismo Financiador

Ley de Presupuesto 2026

Valores RD$

CAPÍTULO - SUBCAPÍTULO - ESTRUCTURA PROGRAMÁTICA	FUENTE DE FINANCIAMIENTO	FUENTE ESPECÍFICA	ORGANISMO FINANCIADOR	TOTAL
0211- MINISTERIO DE OBRAS PÚBLICAS Y COMUNICACIONES				**73,881,683,104**
01- MINISTERIO DE OBRAS PUBLICAS Y COMUNICACIONES				**73,881,683,104**
13- Desarrollo en la infraestructura física de carreteras				**8,717,400,228**
00- Acciones que no generan producción P13				**6,259,948,325**
83- Reconstrucción de Obras Complementarias Carretera Turística Gregorio Luperón, Provincias Santiago- Puerto Plata				**381,504,763**
0054- Carretera Turística la Cumbre, Santiago - Puerto Plata - Reconstrucción Camino Juan Veras - Las Yayitas	10 - Fondo General	0100 - Fondo General	100 - Tesoro Nacional	212,701,829
0055- Carretera Turística la Cumbre, Santiago - Puerto Plata - Reconstrucción Calles los Rieles de Gurabo	10 - Fondo General	0100 - Fondo General	100 - Tesoro Nacional	95,501,009
85- Construcción Camino Vecinal Manabao-La Ciénega, Distrito Municipal Manabao, Provincia la Vega				**77,963,381**
0051- Construcción Camino Vecinal Manabao- la Ciénega, Distrito Municipal Manabao, Provincia la Vega	10 - Fondo General	0100 - Fondo General	100 - Tesoro Nacional	77,963,381
86- Reconstrucción Camino Vecinal Las Matas de Santa Cruz, Conectando Las Comunidades de los Ciruelos- Sabana al Medio- Sangre Linda- la Gorra- y Partido, Provincia Monte Cristi				**136,891,562**
0051- Obra Física: Reconstrucción Camino Vecinal Las Matas de Santa Cruz, Conectando Las Comunidades de los Ciruelos- Sabana al Medio- Sangre Linda- la Gorra- y San José Rincón, Provincia Monte Cristi	10 - Fondo General	0100 - Fondo General	100 - Tesoro Nacional	77,963,381
0052- Siupervisión Reconstrucción Camino Vecinal Las Matas de Santa Cruz	10 - Fondo General	0100 - Fondo General	100 - Tesoro Nacional	58,928,181
87- Reconstrucción del Camino Vecinal Casa del Alta Abajo-Buena Vista, Municipio Pimentel, Provincia Duarte				**38,372,329**
0051- Reconstrucción del Camino Vecinal Casa del Alta Abajo - Buena Vista, Municipio Pimentel, Provincia Duarte	10 - Fondo General	0100 - Fondo General	100 - Tesoro Nacional	34,999,999
0052- Supervisión e Inspección de la Reconstrucción del Camino Vecinal Casa del Alta Abajo - Buena Vista, Municipio Pimentel, Provincia Duarte	10 - Fondo General	0100 - Fondo General	100 - Tesoro Nacional	3,372,330
88- Construcción del Tramo de Carretera Enlace Vial Estancia Nueva Hasta el Cruce de Chero Municipio Moca, Provincia Espaillat				**900,000,000**
0052- Construcción del Tramo de Carretera Enlace Vial Estancia Nueva Hasta el Cruce de Chero Municipio Moca, Provincia Espaillat	10 - Fondo General	0100 - Fondo General	100 - Tesoro Nacional	900,000,000
90- Reconstrucción del Camino Vecinal la Gina - Campeche Abajo - Sabana Grande, Municipio Pimentel, Provincia Duarte				**46,052,778**
0051- Reconstrucción del Camino Vecinal la Gina - Campeche Abajo - Sabana Grande, Municipio Pimentel, Provincia Duarte	10 - Fondo General	0100 - Fondo General	100 - Tesoro Nacional	38,981,691

0211 - MINISTERIO DE OBRAS PÚBLICAS Y COMUNICACIONES

Distribución Institución Según Estructura Programática, Fuentes de Financiamiento y Organismo Financiador
Ley de Presupuesto 2026
Valores RD$

CAPÍTULO - SUBCAPÍTULO - ESTRUCTURA PROGRAMÁTICA	FUENTE DE FINANCIAMIENTO	FUENTE ESPECÍFICA	ORGANISMO FINANCIADOR	TOTAL
0211- MINISTERIO DE OBRAS PÚBLICAS Y COMUNICACIONES				**73,881,683,104**
01- MINISTERIO DE OBRAS PUBLICAS Y COMUNICACIONES				**73,881,683,104**
13- Desarrollo en la infraestructura física de carreteras				**8,717,400,228**
00- Acciones que no generan producción P13				**6,259,948,325**
90- Reconstrucción del Camino Vecinal la Gina - Campeche Abajo - Sabana Grande, Municipio Pimentel, Provincia Duarte				**46,052,778**
0052- Supervisión e Inspección de la Reconstrucción del Camino Vecinal la Gina - Campeche Abajo - Sabana Grande, Municipio Pimentel, Provincia Duarte	10 - Fondo General	0100 - Fondo General	100 - Tesoro Nacional	7,071,087
94- Reconstrucción de la Carretera Villa Jaragua - Las Cañitas, Municipio Villa Jaragua, Provincia Bahoruco				**93,316,644**
0051- Obra Física: 1. Reconstrucción de la Carretera Villa Jaragua - Las Cañitas, Municipio Villa Jaragua, Provincia Bahoruco.	10 - Fondo General	0100 - Fondo General	100 - Tesoro Nacional	77,963,381
0052- Supervisión: 2. Reconstrucción de la Carretera Villa Jaragua - Las Cañitas, Municipio Villa Jaragua, Provincia Bahoruco.	20 - Fondos con Destino Específico	2075 - Programa Desarrollo Vial	100 - Tesoro Nacional	15,353,263
95- Reconstrucción de Carretera la Guama Afectada por el Disturbio Tropical No.22, Municipio San Francisco de Macorís, Provincia Duarte				**12,246,282**
0051- Obra Física: Reconstrucción de Carretera la Guama Afectada por el Disturbio Tropical No.22, Municipio San Francisco de Macorís, Provincia Duarte.	10 - Fondo General	0100 - Fondo General	100 - Tesoro Nacional	12,246,282
97- Reconstrucción Carretera Autovía del Coral en el Cruce Boca de Chavón, Municipio Salvaleon de Higuey, Provincia la Altagracia				**39,000,000**
0051- Reconstrucción Carretera Cruce de la Autovía del Coral-Boca de Chavón Municipio Higuey, Provincia la Altagracia	10 - Fondo General	0100 - Fondo General	100 - Tesoro Nacional	39,000,000
01- Acciones que no generan producción P13.02				**2,457,451,903**
01- Reconstrucción Carretera Chacuey - el Tope, Afectada por la Tormenta Franklin, Municipio Cotuí, Provincia Sánchez Ramírez				**15,080,801**
0051- Reconstrucción Carretera Chacuey - el Tope, Afectada por la Tormenta Franklin, Municipio Cotuí, Provincia Sánchez Ramírez.	10 - Fondo General	0100 - Fondo General	100 - Tesoro Nacional	10,477,186
0052- Supervisión e Inspección de Obras: para la Reconstrucción Carretera Chacuey - el Tope, Afectada por la Tormenta Franklin, Municipio Cotuí, Provincia Sánchez Ramírez.	10 - Fondo General	0100 - Fondo General	100 - Tesoro Nacional	4,603,615
02- Reconstrucción de la Carretera el Pinar - Rancho Francisco - los Corozos Afectada por la Tormenta Tropical Franklin, Municipio San José de Ocoa, Provincia San José de Ocoa				**77,963,381**
0051- Obra Física: Reconstrucción de la Carretera el Pinar - Rancho Francisco - los Corozos Afectado por la Tormenta Tropical Franklin, Municipio San José de Ocoa, Provincia San José de Ocoa.	10 - Fondo General	0100 - Fondo General	100 - Tesoro Nacional	77,963,381

0211 - MINISTERIO DE OBRAS PÚBLICAS Y COMUNICACIONES

Distribución Institución Según Estructura Programática, Fuentes de Financiamiento y Organismo Financiador

Ley de Presupuesto 2026

Valores RD$

CAPÍTULO - SUBCAPÍTULO - ESTRUCTURA PROGRAMÁTICA	FUENTE DE FINANCIAMIENTO	FUENTE ESPECÍFICA	ORGANISMO FINANCIADOR	TOTAL
0211- MINISTERIO DE OBRAS PÚBLICAS Y COMUNICACIONES				**73,881,683,104**
01- MINISTERIO DE OBRAS PUBLICAS Y COMUNICACIONES				**73,881,683,104**
13- Desarrollo en la infraestructura física de carreteras				**8,717,400,228**
01- Acciones que no generan producción P13.02				**2,457,451,903**
03- Reconstrucción de la Carretera el Seibo - Caciquillo Afectada por el Huracan Fiona, Municipio Santa Cruz de el Seibo, Provincia el Seibo				**89,766,549**
0051- Reconstrucción de la Carretera el Seibo - Caciquillo, Municipio Santa Cruz de el Seibo, Provincia el Seibo.	10 - Fondo General	0100 - Fondo General	100 - Tesoro Nacional	61,766,549
0053- Construcción de Puente Sobre Río Caciquillo, Municipio Santa Cruz de el Seibo, Provincia el Seibo.	10 - Fondo General	0100 - Fondo General	100 - Tesoro Nacional	28,000,000
04- Construcción del Tramo Carretero Cruce Puerto Plata - San Marcos - el Cupey, Municipio Puerto Plata, Provincia Puerto Plata.				**137,000,000**
0051- Construcción del Tramo Carretero Cruce Puerto Plata - San Marcos - el Cupey, Municipio Puerto Plata, Provincia Puerto Plata	10 - Fondo General	0100 - Fondo General	100 - Tesoro Nacional	117,000,000
0053- Construcción del Tramo Carretero Cruce Puerto Plata - San Marcos - el Cupey, Municipio Puerto Plata, Provincia Puerto Plata.	10 - Fondo General	0100 - Fondo General	100 - Tesoro Nacional	20,000,000
05- Reconstrucción de Calles en la Urbanizacion Altos Arroyo Hondo Iii, Afectadas por el Disturbio Tropical No. 22, Distrito Nacional				**30,904,487**
0051- Supervisión e Inspección de la Reconstrucción de Calles de la Urbanización Altos de Arroyo Hondo Iii, Afectadas por el Disturbio No.22, en el Sector Altos de Arroyo Hondo Iii, Distrito Nacional	10 - Fondo General	0100 - Fondo General	100 - Tesoro Nacional	4,295,224
0052- Reconstrucción de Calles de la Urbanización Altos de Arroyo Hondo Iii, Afectadas por el Disturbio No.22, en el Sector Altos de Arroyo Hondo Iii, Distrito Nacional	10 - Fondo General	0100 - Fondo General	100 - Tesoro Nacional	26,609,263
07- Reconstrucción de la Carretera Chirino Hasta la Carretera Bayaguana - Monte Plata, Municipio Monte Plata, Provincia Monte Plata				**145,282,175**
0051- Reconstrucción de la Carretera Chirino Hasta la Carretera Bayaguana - Monte Plata, Municipio Monte Plata, Provincia Monte Plata.	10 - Fondo General	0100 - Fondo General	100 - Tesoro Nacional	117,000,000
0053- Supervisión e Inspección de Reconstrucción de la Carretera Chirino Hasta la Carretera Bayaguana - Monte Plata, Municipio Monte Plata, Provincia Monte Plata.	10 - Fondo General	0100 - Fondo General	100 - Tesoro Nacional	28,282,175
08- Construcción de la Carretera los Coquitos - el Prado, Municipio Monte Plata, Provincia Monte Plata				**6,842,908**
0052- Supervisión e Inspección Construcción de la Carretera los Coquitos - el Prado, Provincia Monte Plata.	10 - Fondo General	0100 - Fondo General	100 - Tesoro Nacional	6,842,908

0211 - MINISTERIO DE OBRAS PÚBLICAS Y COMUNICACIONES

Distribución Institución Según Estructura Programática, Fuentes de Financiamiento y Organismo Financiador

Ley de Presupuesto 2026

Valores RD$

CAPÍTULO - SUBCAPÍTULO - ESTRUCTURA PROGRAMÁTICA	FUENTE DE FINANCIAMIENTO	FUENTE ESPECÍFICA	ORGANISMO FINANCIADOR	TOTAL
0211- MINISTERIO DE OBRAS PÚBLICAS Y COMUNICACIONES				**73,881,683,104**
01- MINISTERIO DE OBRAS PUBLICAS Y COMUNICACIONES				**73,881,683,104**
13- Desarrollo en la infraestructura física de carreteras				**8,717,400,228**
01- Acciones que no generan producción P13.02				**2,457,451,903**
09- Reconstrucción de la Carretera Pedro Sánchez-Miches, Afectada por el Huracán Fiona, Municipio Santa Cruz de el Seibo, Provincia el Seibo				**78,000,000**
0051- Reconstrucción de la Carretera Pedro Sánchez-Miches, Afectada por el Huracan Fiona, Provincia el Seibo	10 - Fondo General	0100 - Fondo General	100 - Tesoro Nacional	78,000,000
10- Reconstrucción de la Carretera la Candelaria-Bejucal-Magarín, Municipio Santa Cruz de el Seibo, Provincia el Seibo				**39,000,000**
0051- Obra Física: Reconstrucción de la Carretera la Candelaria - Bejucal - Magarín, Municipio Santa Cruz de el Seibo, Provincia el Seibo.	10 - Fondo General	0100 - Fondo General	100 - Tesoro Nacional	39,000,000
11- Reconstrucción de la Carretera Sabana de la Mar - Caño Hondo, Municipio Sabana de la Mar, Provincia Hato Mayor				**78,000,000**
0051- Obra Física: Reconstrucción de la Carretera Sabana de la Mar - Caño Hondo, Municipio Sabana de la Mar, Provincia Hato Mayor.	10 - Fondo General	0100 - Fondo General	100 - Tesoro Nacional	78,000,000
12- Reconstrucción de la Carretera Altamira - Río Grande, Afectada por la Vaguada de Abril 2022, Municipio Altamira, Provincia Puerto Plata				**78,000,000**
0051- Reconstrucción de la Carretera Altamira - Rio Grande, Municipio Altamira, Provincia Puerto Plata	10 - Fondo General	0100 - Fondo General	100 - Tesoro Nacional	78,000,000
13- Reconstrucción del Tramo Iii de la Carretera Rancho Arriba-Sabana Larga (Terminación Carretera Cibao-Sur), Municipios Rancho Arriba y Sabana Larga, Provincia San José de Ocoa				**401,095,956**
0051- Obra Física: Reconstrucción del Tramo Iii Rancho Arriba - Sabana Larga (Terminación Carretera Cibao Sur) Municipios Rancho Arriba y Sabana Larga, Provincia San José de Ocoa	10 - Fondo General	0100 - Fondo General	100 - Tesoro Nacional	401,095,956
14- Reconstrucción de la Carretera el Valle - Altos de la Piedra, Municipio el Valle, Provincia Hato Mayor				**52,500,000**
0051- Obra Física: Reconstrucción de la Carretera el Valle - Altos de la Piedra, Municipio el Valle, Provincia Hato Mayor.	10 - Fondo General	0100 - Fondo General	100 - Tesoro Nacional	52,500,000
15- Reconstrucción de la Carretera Yerba Buena - Bolilla - la Clara - el Capote, Municipio Hato Mayor, Provincia Hato Mayor				**117,000,000**
0051- Obra Física: Reconstrucción de la Carretera Yerba Buena - Bolilla - la Clara - el Capote, Municipio Hato Mayor, Provincia Hato Mayor.	10 - Fondo General	0100 - Fondo General	100 - Tesoro Nacional	117,000,000

0211 - MINISTERIO DE OBRAS PÚBLICAS Y COMUNICACIONES

Distribución Institución Según Estructura Programática, Fuentes de Financiamiento y Organismo Financiador

Ley de Presupuesto 2026

Valores RD$

CAPÍTULO - SUBCAPÍTULO - ESTRUCTURA PROGRAMÁTICA	FUENTE DE FINANCIAMIENTO	FUENTE ESPECÍFICA	ORGANISMO FINANCIADOR	TOTAL
0211- MINISTERIO DE OBRAS PÚBLICAS Y COMUNICACIONES				**73,881,683,104**
01- MINISTERIO DE OBRAS PUBLICAS Y COMUNICACIONES				**73,881,683,104**
13- Desarrollo en la infraestructura física de carreteras				**8,717,400,228**
01- Acciones que no generan producción P13.02				**2,457,451,903**
16- Reconstrucción de la Carretera Yerba Buena - Bolilla - la Clara - el Capote, Municipio Hato Mayor, Provincia Hato Mayor				**8,000,000**
0051- Obra Física: Construcción de Alcantarilla de Cajón Doble C2 en la Carretera Yerba Buena - Bolilla - la Clara - el Capote, Municipio Hato Mayor, Provincia Hato Mayor.	10 - Fondo General	0100 - Fondo General	100 - Tesoro Nacional	4,000,000
0052- Obra Física: Construcción de Alcantarilla de Cajón Cuádruple C3 en Carretera Yerba Buena - Bolilla - la Clara - el Capote, Municipio Hato Mayor, Provincia Hato Mayor.	10 - Fondo General	0100 - Fondo General	100 - Tesoro Nacional	4,000,000
17- Reconstrucción de la Carretera Cruce el Cercado - Bejucal, Municipio el Seibo, Provincia el Seibo				**102,553,368**
0051- Obra Física: Reconstrucción de la Carretera Cruce el Cercado - Bejucal, Municipio el Seibo, Provincia el Seibo.	10 - Fondo General	0100 - Fondo General	100 - Tesoro Nacional	78,000,000
0053- Obra Física: Construcción de la Alcantarilla de Cajón Simple de 10.00 X 3.00m, en la Carretera Cruce el Cercado - Bejucal, Municipio el Seibo, Provincia el Seibo (Cajón No.1).	10 - Fondo General	0100 - Fondo General	100 - Tesoro Nacional	4,241,275
0056- Obra Física: Construcción de la Alcantarilla de Cajón Simple de 10.00 X 3.50m, en la Carretera Cruce el Cercado - Bejucal, Municipio el Seibo, Provincia el Seibo (Cajón No.4).	10 - Fondo General	0100 - Fondo General	100 - Tesoro Nacional	10,312,093
0057- Obra Física: Construcción del Puente en la Carretera Cruce el Cercado - Bejucal, Municipio el Seibo, Provincia el Seibo.	10 - Fondo General	0100 - Fondo General	100 - Tesoro Nacional	10,000,000
18- Reconstrucción del Camino Vecinal Guanito-Sanate Abajo, Afectado por el Huracán Fiona, Municipio Salvaleón de Higüey, Provincia la Altagracia				**108,432,711**
0051- Reconstrucción de Camino Vecinal de 6.40 Km Guanito - Sanate Abajo, Provincia la Altagracia	10 - Fondo General	0100 - Fondo General	100 - Tesoro Nacional	100,000,097
0052- Reconstrucción de Camino Vecinal de 6.40 Km Guanito - Sanate Abajo, Provincia la Altagracia	10 - Fondo General	0100 - Fondo General	100 - Tesoro Nacional	8,432,614
19- Reconstrucción del Camino Vecinal Copeyito-Carrasco, Afectado por el Huracán Fiona, Municipio Río San Juan, Provincia María Trinidad Sánchez				**6,097,969**
0052- Supervisión e Inspección para la Reconstrucción del Camino Vecinal Copeyito-Carrasco, Afectado por el Huracán Fiona, Municipio Río San Juan, Provincia María Trinidad Sánchez	10 - Fondo General	0100 - Fondo General	100 - Tesoro Nacional	6,097,969

0211 - MINISTERIO DE OBRAS PÚBLICAS Y COMUNICACIONES

Distribución Institución Según Estructura Programática, Fuentes de Financiamiento y Organismo Financiador

Ley de Presupuesto 2026

Valores RD$

CAPÍTULO - SUBCAPÍTULO - ESTRUCTURA PROGRAMÁTICA	FUENTE DE FINANCIAMIENTO	FUENTE ESPECÍFICA	ORGANISMO FINANCIADOR	TOTAL
0211- MINISTERIO DE OBRAS PÚBLICAS Y COMUNICACIONES				**73,881,683,104**
01- MINISTERIO DE OBRAS PUBLICAS Y COMUNICACIONES				**73,881,683,104**
13- Desarrollo en la infraestructura física de carreteras				**8,717,400,228**
01- Acciones que no generan producción P13.02				**2,457,451,903**
20- Reconstrucción Camino Vecinal Hatillo Palma- Arroyo Caña- los Derramaderos, Municipio Guayubín, Provincia Monte Cristi				**34,522,622**
0051- Reconstrucción Camino Vecinal Hatillo Palma- Arroyo Caña- los Derramaderos, Provincia Monte Cristi	10 - Fondo General	0100 - Fondo General	100 - Tesoro Nacional	34,522,622
21- Reconstrucción de la Carretera la Ceibita - los Mambruce, Municipio de Santo Domingo Norte, Provincia Santo Domingo				**34,729,907**
0051- Reconstrucción de la Carretera la Ceibita - los Manbruce, Provincia Santo Domingo	10 - Fondo General	0100 - Fondo General	100 - Tesoro Nacional	34,729,907
22- Reconstrucción de los Tramos Carreteros la Charca - Barranca - Cruce Carretera Sabana Iglesias, la Charca - Jánico - Sabana Iglesias, Provincia Santiago.				**78,000,000**
0051- Reconstrucción de los Tramos Carreteros la Charca - Barranca - Cruce Ctra. Sabana Iglesias, la Charca - Jánico - Sabana Iglesias, Provincia Santiago	10 - Fondo General	0100 - Fondo General	100 - Tesoro Nacional	78,000,000
23- Reconstrucción de la Carretera Principal del Distrito Municipal Monte de la Jagua - Aeropuerto del Cibao, Municipio Moca, Provincia Espaillat				**29,947,984**
0051- Obra Física: Reconstrucción de la Carretera Principal del Distrito Municipal Monte de la Jagua - Aeropuerto del Cibao, Municipio Moca, Provincia Espaillat.	10 - Fondo General	0100 - Fondo General	100 - Tesoro Nacional	29,000,000
0052- Supervisión e Inspección de Obras: para la Reconstrucción de la Carretera Principal del Distrito Municipal Monte de la Jagua - Aeropuerto del Cibao, Municipio Moca, Provincia Espaillat.	10 - Fondo General	0100 - Fondo General	100 - Tesoro Nacional	947,984
25- Reconstrucción Carretera Jamao - Sabaneta de Yasica, Provincias Espaillat y Puerto Plata				**10,845,429**
0051- Obra Física: Reconstrucción Carretera Jamao - Sabaneta de Yásica, Provincias Espaillat y Puerto Plata.	10 - Fondo General	0100 - Fondo General	100 - Tesoro Nacional	4,689,060
0052- Supervisión e Inspección de Obras: para la Reconstrucción Carretera Jamao - Sabaneta de Yásica, Provincias Espaillat y Puerto Plata.	10 - Fondo General	0100 - Fondo General	100 - Tesoro Nacional	6,156,369
26- Reconstrucción de la Carretera Cruce de Las Terrenas -Sánchez-Batey Hormiga, Afectada por el Disturbio Tropical No.22, Municipio Las Terrenas, Provincia Samaná				**107,784,880**
0051- Obra Física: Carretera Cruce de Las Terrenas - Sánchez, Afectada por el Disturbio Tropical No.22, Municipio Las Terrenas, Provincia Samaná.	10 - Fondo General	0100 - Fondo General	100 - Tesoro Nacional	107,784,880

0211 - MINISTERIO DE OBRAS PÚBLICAS Y COMUNICACIONES

Distribución Institución Según Estructura Programática, Fuentes de Financiamiento y Organismo Financiador
Ley de Presupuesto 2026
Valores RD$

CAPÍTULO - SUBCAPÍTULO - ESTRUCTURA PROGRAMÁTICA	FUENTE DE FINANCIAMIENTO	FUENTE ESPECÍFICA	ORGANISMO FINANCIADOR	TOTAL
0211- MINISTERIO DE OBRAS PÚBLICAS Y COMUNICACIONES				**73,881,683,104**
01- MINISTERIO DE OBRAS PUBLICAS Y COMUNICACIONES				**73,881,683,104**
13- Desarrollo en la infraestructura física de carreteras				**8,717,400,228**
01- Acciones que no generan producción P13.02				**2,457,451,903**
27- Reconstrucción del Callejón Próximo a la Carretera 506-040, Tramo Palenque - Nizao, en la Sección Don Gregorio Afectado por la Tormenta Franklin, Municipio Nizao, Provincia Peravia				**18,479,776**
0051- Reconstrucción del Callejón Próximo a la Carretera 506-040, Tramo Palenque - Nizao, en la Sección Don Gregorio Afectado por la Tormenta Franklin, Municipio Nizao, Provincia Peravia.	10 - Fondo General	0100 - Fondo General	100 - Tesoro Nacional	5,883,116
0051- Reconstrucción del Callejón Próximo a la Carretera 506-040, Tramo Palenque - Nizao, en la Sección Don Gregorio Afectado por la Tormenta Franklin, Municipio Nizao, Provincia Peravia.	20 - Fondos con Destino Específico	2075 - Programa Desarrollo Vial	100 - Tesoro Nacional	12,596,660
28- Reconstrucción de la Carretera Cutupú - Arroyo Hondo - Cruce Carretera Ramón Cáceres, Afectada por la Tormenta Franklin, Municipio la Vega, Provincia la Vega				**95,358,654**
0051- Reconstrucción de la Carretera Cutupú-Arroyo Hondo - Cruce Ctra. Ramón Cáceres Afectada por el Disturbio Tropical No. 22, Provincia la Vega.	10 - Fondo General	0100 - Fondo General	100 - Tesoro Nacional	87,358,654
0052- Reconstrucción de la Carretera Cutupú-Arroyo Hondo - Cruce Ctra. Ramón Cáceres Afectada por el Disturbio Tropical No. 22, Provincia la Vega.	10 - Fondo General	0100 - Fondo General	100 - Tesoro Nacional	8,000,000
30- Reconstrucción Tramo de la Carretera Hato Mayor - Vicentillo, Provincia el Seibo				**1,193,330**
0051- Reconstrucción Tramo de la Carretera Hato Mayor - Vicentillo, Provincia el Seibo.	10 - Fondo General	0100 - Fondo General	100 - Tesoro Nacional	1,193,330
31- Construcción de Muros de Gaviones en el Margen del Rio Camú, Afectado por el Disturbio Tropical No.22, Carretera la Bija - Pimentel, Municipio Villa la Mata, Provincia Sánchez Ramírez				**38,981,691**
0051- Obra Física: Construcción de Muros de Gaviones en el Margen del Rio Camú, Afectado por el Disturbio Tropical No.22, Carretera la Bija - Pimentel, Municipio Villa la Mata, Provincia Sánchez Ramírez	10 - Fondo General	0100 - Fondo General	100 - Tesoro Nacional	38,981,691
32- Construcción Muro de Gavión para Protección de Talud en Carretera la Isabela (Km 7), Afectada por el Disturbio Tropical No.22, Distrito Nacional				**19,017,301**
0051- Construcción Muro de Gavión para Protección de Talud en Carretera la Isabela (Km 7), Afectada por el Disturbio Tropical No. 22, Distrito Nacional	10 - Fondo General	0100 - Fondo General	100 - Tesoro Nacional	18,341,265
0052- Supervisión de Construcción Muro de Gavión para Protección de Talud en Carretera la Isabela (Km 7), Afectada por el Disturbio Tropical No. 22, Distrito Nacional	10 - Fondo General	0100 - Fondo General	100 - Tesoro Nacional	676,036

0211 - MINISTERIO DE OBRAS PÚBLICAS Y COMUNICACIONES

Distribución Institución Según Estructura Programática, Fuentes de Financiamiento y Organismo Financiador
Ley de Presupuesto 2026
Valores RD$

CAPÍTULO - SUBCAPÍTULO - ESTRUCTURA PROGRAMÁTICA	FUENTE DE FINANCIAMIENTO	FUENTE ESPECÍFICA	ORGANISMO FINANCIADOR	TOTAL
0211- MINISTERIO DE OBRAS PÚBLICAS Y COMUNICACIONES				**73,881,683,104**
01- MINISTERIO DE OBRAS PUBLICAS Y COMUNICACIONES				**73,881,683,104**
13- Desarrollo en la infraestructura física de carreteras				**8,717,400,228**
01- Acciones que no generan producción P13.02				**2,457,451,903**
33- Construcción Muro de Gavión en Margen Norte del Río Camú para Protección de Talud en la Carretera Pimentel - la Bija, Afectado por el Disturbio Tropical No.22, Municipio Cotuí, Provincia Sánchez Ramírez				**77,963,381**
0051- Obra Física: Construcción Muro de Gavión en Margen Norte del Río Camú para Protección de Talud en la Carretera Pimentel - la Bija, Afectado por el Disturbio Tropical No.22, Municipio Cotuí, Provincia Sánchez Ramírez	10 - Fondo General	0100 - Fondo General	100 - Tesoro Nacional	77,963,381
42- Reconstrucción Carretera Batey Hormiga-Rancho Español, Municipio Santa Barbara de Samana, Provincia Samana				**71,550,790**
0051- Reconstrucción Carretera Batey Hormiga - Rancho Español, Municipio Santa Bárbara de Samaná, Provincia Samaná.	10 - Fondo General	0100 - Fondo General	100 - Tesoro Nacional	65,769,388
0052- Supervisión de Reconstrucción Carretera Batey Hormiga - Rancho Español, Municipio Santa Bárbara de Samaná, Provincia Samaná.	10 - Fondo General	0100 - Fondo General	100 - Tesoro Nacional	5,781,402
43- Reconstrucción Carretera Cruce Autopista Duarte-Presa de Taveras-Los Cocos-Baitoa, Provincias la Vega y Santiago				**102,389,214**
0051- Reconstrucción Carretera Cruce Autopista Duarte- Presa de Taveras, los Cocos, Baitoa, Provincias Santiago y la Vega	10 - Fondo General	0100 - Fondo General	100 - Tesoro Nacional	97,269,753
0052- Supervisión: Carretera Cruce Autopista Duarte- Presa de Taveras, los Cocos, Baitoa, Provincias Santiago y la Vega	10 - Fondo General	0100 - Fondo General	100 - Tesoro Nacional	5,119,461
45- Reconstrucción de Tramo Carretera San Marcos Arriba - San Marcos, Municipio Puerto Plata, Provincia Puerto Plata.				**58,722,235**
0051- Reconstrucción de la Carretera San Marcos Arriba - San Marcos, Municipio Puerto Plata, Provincia Puerto Plata	10 - Fondo General	0100 - Fondo General	100 - Tesoro Nacional	58,722,235
47- Reconstrucción de la Carretera Las Pajas - Guineal, Municipio San Francisco de Macorís, Provincia Duarte				**16,509,137**
0051- Obra Física: Reconstrucción de la Carretera Las Pajas - Guineal, Municipio San Francisco de Macorís, Provincia Duarte.	10 - Fondo General	0100 - Fondo General	100 - Tesoro Nacional	16,509,137
48- Reconstrucción de Carretera Ranchete- los Tres Pasos - los Hidalgos, Municipio Puerto Plata, Provincia Puerto Plata				**33,065,831**
0051- Reconstrucción de la Carretera Ranchete - los Tres Pasos - los Hidalgos, Municipio Puerto Plata, Provincia Puerto Plata.	10 - Fondo General	0100 - Fondo General	100 - Tesoro Nacional	30,000,000
0052- Supervisión e Inspección: de Reconstrucción de la Carretera Ranchete - los Tres Pasos - los Hidalgos, Municipio Puerto Plata, Provincia Puerto Plata.	10 - Fondo General	0100 - Fondo General	100 - Tesoro Nacional	3,065,831

0211 - MINISTERIO DE OBRAS PÚBLICAS Y COMUNICACIONES

Distribución Institución Según Estructura Programática, Fuentes de Financiamiento y Organismo Financiador

Ley de Presupuesto 2026

Valores RD$

CAPÍTULO - SUBCAPÍTULO - ESTRUCTURA PROGRAMÁTICA	FUENTE DE FINANCIAMIENTO	FUENTE ESPECÍFICA	ORGANISMO FINANCIADOR	TOTAL
0211- MINISTERIO DE OBRAS PÚBLICAS Y COMUNICACIONES				**73,881,683,104**
01- MINISTERIO DE OBRAS PUBLICAS Y COMUNICACIONES				**73,881,683,104**
13- Desarrollo en la infraestructura física de carreteras				**8,717,400,228**
01- Acciones que no generan producción P13.02				**2,457,451,903**
49- Reconstrucción Carretera la Palmita-La Jaiba-Gualete-Estero Hondo, Municipio Villa Isabela, Provinvcia Puerto Plata				**56,869,436**
0051- Reconstrucción Carretera la Palmita-La Jaiba-Gualete-Estero Hondo, Municipio Villa Isabela, Provincia Puerto Plata.	10 - Fondo General	0100 - Fondo General	100 - Tesoro Nacional	56,869,436
14- Desarrollo en la infraestructura física de caminos vecinales				**4,744,723,412**
00- Acciones que no generan producción P14				**4,258,286,248**
09- Reconstrucción Camino Vecinal Cruce los Lanos-Rincon Hondo-La Jagua-El Firme-Loma Vieja-Los Guayuyos-Municipio de Castillo, Prov. Duarte				**29,237,609**
0051- Reconstrucción de los Caminos Vecinales de la Provincia Duarte	10 - Fondo General	0100 - Fondo General	100 - Tesoro Nacional	29,237,609
10- Reconstrucción del Camino Vecinal Montellano-Los Lirios-Los Aracena-Los Abanicos, Salcedo , Provincia Hermanas Mirabal				**179,352,696**
0051- Obra Física-Reconstrucción del Camino Vecinal	10 - Fondo General	0100 - Fondo General	100 - Tesoro Nacional	179,352,696
11- Rehabilitación y Mantenimiento de Carreteras (117 Km) y Caminos Vecinales (884 Km) a Nivel Nacional				**2,499,999,999**
0052- Rehabilitación y Mantenimiento de 31 Km de Caminos Vecinales en Azua	60 - Credito Externo	6161 - Rehabilitación y Mantenimiento de Infraestructura Vial en la República Dominicana	300 - Banco Interamericano de Desarrollo (Bid)	505,773,848
0053- Rehabilitación y Mantenimiento de 46 Km de Caminos Vecinales en Dajabón	60 - Credito Externo	6161 - Rehabilitación y Mantenimiento de Infraestructura Vial en la República Dominicana	300 - Banco Interamericano de Desarrollo (Bid)	276,000,000
0055- Rehabilitación de De 32 Km de Caminos Productivos en el Seibo	60 - Credito Externo	6161 - Rehabilitación y Mantenimiento de Infraestructura Vial en la República Dominicana	300 - Banco Interamericano de Desarrollo (Bid)	232,550,500
0056- Rehabilitación de 11 Km de Caminos Productivos en la Romana	60 - Credito Externo	6161 - Rehabilitación y Mantenimiento de Infraestructura Vial en la República Dominicana	300 - Banco Interamericano de Desarrollo (Bid)	46,730,500
0058- Rehabilitación de 29 Km de Caminos Productivos en Montecristi	60 - Credito Externo	6161 - Rehabilitación y Mantenimiento de Infraestructura Vial en la República Dominicana	300 - Banco Interamericano de Desarrollo (Bid)	86,040,000
0059- Rehabilitación de 42 Km de Caminos Productivos en Monte Plata	60 - Credito Externo	6161 - Rehabilitación y Mantenimiento de Infraestructura Vial en la República Dominicana	300 - Banco Interamericano de Desarrollo (Bid)	341,281,505

0211 - MINISTERIO DE OBRAS PÚBLICAS Y COMUNICACIONES

Distribución Institución Según Estructura Programática, Fuentes de Financiamiento y Organismo Financiador
Ley de Presupuesto 2026
Valores RD$

CAPÍTULO - SUBCAPÍTULO - ESTRUCTURA PROGRAMÁTICA	FUENTE DE FINANCIAMIENTO	FUENTE ESPECÍFICA	ORGANISMO FINANCIADOR	TOTAL
0211- MINISTERIO DE OBRAS PÚBLICAS Y COMUNICACIONES				**73,881,683,104**
01- MINISTERIO DE OBRAS PUBLICAS Y COMUNICACIONES				**73,881,683,104**
14- Desarrollo en la infraestructura física de caminos vecinales				**4,744,723,412**
00- Acciones que no generan producción P14				**4,258,286,248**
11- Rehabilitación y Mantenimiento de Carreteras (117 Km) y Caminos Vecinales (884 Km) a Nivel Nacional				**2,499,999,999**
0061- Rehabilitación de 21 Km de Caminos Productivos en San Pedro de Macorís	60 - Credito Externo	6161 - Rehabilitación y Mantenimiento de Infraestructura Vial en la República Dominicana	300 - Banco Interamericano de Desarrollo (Bid)	39,078,000
0062- Rehabilitación de 35 Km de Caminos Productivos en Valverde	60 - Credito Externo	0800 - Fondo para Credito Externo	300 - Banco Interamericano de Desarrollo (Bid)	211,800,000
0062- Rehabilitación de 35 Km de Caminos Productivos en Valverde	60 - Credito Externo	6161 - Rehabilitación y Mantenimiento de Infraestructura Vial en la República Dominicana	300 - Banco Interamericano de Desarrollo (Bid)	203,899,000
0063- Mantenimiento de 554 Km de Vías a Nivel Nacional	60 - Credito Externo	0800 - Fondo para Credito Externo	300 - Banco Interamericano de Desarrollo (Bid)	263,950,000
0063- Mantenimiento de 554 Km de Vías a Nivel Nacional	60 - Credito Externo	6161 - Rehabilitación y Mantenimiento de Infraestructura Vial en la República Dominicana	300 - Banco Interamericano de Desarrollo (Bid)	248,923,880
0064- Supervisar la Calidad de los Trabajos	60 - Credito Externo	0800 - Fondo para Credito Externo	300 - Banco Interamericano de Desarrollo (Bid)	43,972,766
15- Mejoramiento de Obras Públicas Resilientes para Reducir Riesgos de Desastres en el Contexto del Cambio Climático a Nivel Nacional				**22,094,228**
0051- Rehab. Camino Vecinal en la Comunidad Las Espinas, L = 4.0 Km	60 - Credito Externo	6143 - Programa de Mejoramiento de Obras Publicas para Reducir el Riesgo de Desastres	406 - Banco Europeo de Inversiones (Bei)	22,094,228
28- Reconstrucción Camino Vecinal Mata Bonita - los Memisos, Provincia María Trinidad Sánchez				**33,296,708**
0051- Ingeniería y Campamento	10 - Fondo General	0100 - Fondo General	100 - Tesoro Nacional	3,296,709
0052- Excavaciones, Remoción de Cabezal, Bote de Material, Acarreo, Relleno, Conformación de Rasantes y Terminación	10 - Fondo General	0100 - Fondo General	100 - Tesoro Nacional	11,342,053
0053- Base Granular Natural	10 - Fondo General	0100 - Fondo General	100 - Tesoro Nacional	11,342,053
0058- Elaboración, Colocación, Transporte y Riego de Adherencia	10 - Fondo General	0100 - Fondo General	100 - Tesoro Nacional	7,315,893
31- Rehabilitación de la Infraestructura Vial Urbana de los Sectores del Municipio de Nagua, Provincia María Trinidad Sánchez				**1,000,000**
0051- Obra Física: Rehabilitación de la Infraestructura Vial Urbana del Municipio de Nagua, Provincia María Trinidad Sánchez Trabajos Generales Movimiento de Tierra Sub Base y Base Capa de Rodadura Estructuras y Puentes Obras Complentarias Instalaciones	10 - Fondo General	0100 - Fondo General	100 - Tesoro Nacional	1,000,000

0211 - MINISTERIO DE OBRAS PÚBLICAS Y COMUNICACIONES

Distribución Institución Según Estructura Programática, Fuentes de Financiamiento y Organismo Financiador

Ley de Presupuesto 2026

Valores RD$

CAPÍTULO - SUBCAPÍTULO - ESTRUCTURA PROGRAMÁTICA	FUENTE DE FINANCIAMIENTO	FUENTE ESPECÍFICA	ORGANISMO FINANCIADOR	TOTAL
0211- MINISTERIO DE OBRAS PÚBLICAS Y COMUNICACIONES				**73,881,683,104**
01- MINISTERIO DE OBRAS PUBLICAS Y COMUNICACIONES				**73,881,683,104**
14- Desarrollo en la infraestructura física de caminos vecinales				**4,744,723,412**
00- Acciones que no generan producción P14				**4,258,286,248**
32- Reconstrucción de la Infraestructura Vial Urbana del Municipio de Cabrera, Provincia María Trinidad Sánchez				**22,500,000**
0051- Rehabilitación de 2.74 Kms de la Infraestructura Vial Urbana en el Sector el Jamo, Municipio de Cabrera, Provincia María Trinidad Sánchez.	10 - Fondo General	0100 - Fondo General	100 - Tesoro Nacional	11,250,000
0052- Rehabilitación de 4.10 Kms de la Infraestructura Vial Urbana en el Sector Doña Luisa, Municipio de Cabrera, Provincia María Trinidad Sánchez.	10 - Fondo General	0100 - Fondo General	100 - Tesoro Nacional	11,250,000
39- Reconstrucción Camino Vecinal Mirabel Adentro-Hatillo y Ramal I, San Francisco de Macoris, Prov. Duarte				**196,433,820**
0051- Reconstrucción Camino Vecinal Mirabel Adentro-Hatillo y Ramal I, San Francisco de Macorís	10 - Fondo General	0100 - Fondo General	100 - Tesoro Nacional	196,433,820
40- Reconstrucción Camino Vecinal Aguas Amargas - el Jobo - la Bastida , Azua				**1,000,000**
0051- Reconstrucción Camino Vecinal Aguas Amargas - el Jobo - la Bastida	10 - Fondo General	0100 - Fondo General	100 - Tesoro Nacional	1,000,000
41- Construcción del Camino Vecinal Cruce Avila - Las Mercedes Tramo I y Ii en la Provincia Pedernales				**31,816,871**
0051- Construcción del Camino Vecinal Cruce Avila - Las Mercedes Tramo I y Ii, Provincia Pedernales	10 - Fondo General	0100 - Fondo General	100 - Tesoro Nacional	31,816,871
42- Reconstrucción Camino Vecinal los Algarrobos-Pringamosala Fuentemata Gallina-Guachupita-Hoyoncito-El Puerto, Prov. Hato Mayor				**1,000,000**
0051- Reconstrucción Camino Vecinal	10 - Fondo General	0100 - Fondo General	100 - Tesoro Nacional	1,000,000
44- Reconstrucción Camino Carretero la Piña - Naranjo - Dulce - la Explanacion - Rio Boba en la Provincia Duarte				**10,850,043**
0051- Reconstrucción de 6.15 Km de Camino Carretero la Piña - Naranjo - Dulce - la Explanacion - Rio Boba en la Provincia Duarte	10 - Fondo General	0100 - Fondo General	100 - Tesoro Nacional	10,850,043
46- Rehabilitación del Camino Vecinal Cruce de Pimentel-Casa de Alto-San Felipe Abajo, Municipio Pimentel Provincia Duarte				**44,901,865**
0052- Capa de Rodadura	10 - Fondo General	0100 - Fondo General	100 - Tesoro Nacional	16,434,443
0053- Gastos Indirectos	10 - Fondo General	0100 - Fondo General	100 - Tesoro Nacional	28,467,422

0211 - MINISTERIO DE OBRAS PÚBLICAS Y COMUNICACIONES

Distribución Institución Según Estructura Programática, Fuentes de Financiamiento y Organismo Financiador

Ley de Presupuesto 2026

Valores RD$

CAPÍTULO - SUBCAPÍTULO - ESTRUCTURA PROGRAMÁTICA	FUENTE DE FINANCIAMIENTO	FUENTE ESPECÍFICA	ORGANISMO FINANCIADOR	TOTAL
0211- MINISTERIO DE OBRAS PÚBLICAS Y COMUNICACIONES				**73,881,683,104**
01- MINISTERIO DE OBRAS PUBLICAS Y COMUNICACIONES				**73,881,683,104**
14- Desarrollo en la infraestructura física de caminos vecinales				**4,744,723,412**
00- Acciones que no generan producción P14				**4,258,286,248**
47- Reconstrucción del Camino el Valle-La Laguna, Municipio Samaná, Provincia Samaná				**82,018,034**
0051- Reconstrucción del Camino el Valle-La Laguna, Municipio Samaná Provincia Samaná. (Trabajos Generales Movimiento de Tierra Sub-Base Capa de Rodadura Colocación de Hormigón Simple Colocación de Hormigón Armado Colocación de Juntas de Construcción Pintur	10 - Fondo General	0100 - Fondo General	100 - Tesoro Nacional	82,018,034
48- Construcción del Camino Vecinal la Ceiba-Chirino, Municipio Monte Plata, Provincia Monte Plata				**1,000,000**
0051- Obra Física: Construcción del Camino Vecinal la Ceiba- Chirino, Municipio Monte Plata, Provincia Monte.	10 - Fondo General	0100 - Fondo General	100 - Tesoro Nacional	1,000,000
49- Reconstrucción del Camino Vecinal Sabana Grande de Boyá-Autopista Juan Pablo Ii (Avenida Duarte), Provincia Monte Plata.				**17,521,929**
0051- Reconstrucción Camino Vecinal Sabana Grande de Boya - Autopista Juan Pablo Ii (Avenida Duarte), Provincia Monte Plata.	10 - Fondo General	0100 - Fondo General	100 - Tesoro Nacional	17,521,929
50- Reconstrucción Camino Vecinal la Cuenda, Municipio San Juan de la Maguana, Provincia San Juan				**13,314,662**
0051- Reconstrucción Camino Vecinal la Cuenda, Municipio San Juan de la Maguana, Provincia San Juan	10 - Fondo General	0100 - Fondo General	100 - Tesoro Nacional	13,314,662
52- Reconstrucción del Camino Vecinal el Cacique Afectado por la Vaguada de Abril 2022, Municipio Moca, Provincia Espaillat				**43,866,429**
0051- Reconstrucción del Camino Vecinal el Cacique, Municipio Moca, Provincia Espaillat (Trabajos Generales, Movimiento de Tierra, Sub-Base y Base, Capa de Rodadura, Estructura y Puentes, Drenaje, Obras Complementarias, Indirectos)	10 - Fondo General	0100 - Fondo General	100 - Tesoro Nacional	43,866,429
53- Reconstrucción Camino Vecinal el Cuey-Las Mesetas Afectado por la Vaguada de Abril 2022, Municipio de Santa Cruz del Seibo, Provincia el Seibo				**92,391,513**
0051- Reconstrucción Camino Vecinal de Camino Vecinal el Cuey - Las Mesetas, Municipio de Santa Cruz el Seibo, Provincia el Seibo	10 - Fondo General	0100 - Fondo General	100 - Tesoro Nacional	92,391,513

0211 - MINISTERIO DE OBRAS PÚBLICAS Y COMUNICACIONES

Distribución Institución Según Estructura Programática, Fuentes de Financiamiento y Organismo Financiador

Ley de Presupuesto 2026

Valores RD$

CAPÍTULO - SUBCAPÍTULO - ESTRUCTURA PROGRAMÁTICA	FUENTE DE FINANCIAMIENTO	FUENTE ESPECÍFICA	ORGANISMO FINANCIADOR	TOTAL
0211- MINISTERIO DE OBRAS PÚBLICAS Y COMUNICACIONES				**73,881,683,104**
01- MINISTERIO DE OBRAS PUBLICAS Y COMUNICACIONES				**73,881,683,104**
14- Desarrollo en la infraestructura física de caminos vecinales				**4,744,723,412**
00- Acciones que no generan producción P14				**4,258,286,248**
54- Construcción del Camino Vecinal Gautier-Guayabal-Paloma Tramo Ii Afectado por la Vaguada de Abril 2022, Municipio San Pedro de Macorís, Provincia San Pedro de Macorís				**20,000,000**
0051- Construcción de 8.15 Km de Camino Vecinal Gautier-Guayabal-Paloma Tramo Ii, Provincia San Pedro de Macorís (Trabajos Generales Movimiento de Tierra Sub-Base y Base. Capa de Rodadura. Estructura y Puentes. Drenaje. Obras Complementarias Carpeta De	10 - Fondo General	0100 - Fondo General	100 - Tesoro Nacional	20,000,000
56- Reconstrucción Camino Vecinal Don Juan-Centro Don Juan Afectado por el Huracan Fiona, Municipio Monte Plata, Provincia Monte Plata				**701,291**
0051- Reconstrucción del Camino Vecinal Don Juan Centro Don Juan, Provincia Monte Plata	10 - Fondo General	0100 - Fondo General	100 - Tesoro Nacional	701,291
57- Reconstrucción Camino Vecinal Cuatro Caminos - Las Cabirmas Afectado por el Huracan Fiona, Municipio Miches, Provincia el Seibo				**19,500,000**
0051- Reconstrucción del Camino Vecinal Cuatro Caminos - Las Cabirmas, Municipio Miches, Provincia el Seibo	10 - Fondo General	0100 - Fondo General	100 - Tesoro Nacional	19,500,000
58- Construcción del Camino Vecinal los Corazones- los Barracos Afectado por la Vaguada de Abril 2022, Municipio Santa Cruz de el Seibo, Provincia el Seibo				**23,400,000**
0051- Construcción del Camino Vecinal los Corazones- los Barracos, el Seibo	10 - Fondo General	0100 - Fondo General	100 - Tesoro Nacional	23,400,000
59- Reconstrucción de Camino Vecinal la Vacama Afectado por el Huracan Fiona, Municipio Salvaleon de Higuey, Provincia la Altagracia				**19,500,000**
0051- Obra Física: Reconstrucción de 4.36 Km del Camino Vecinal la Vacama, Provincia la Altagracia	10 - Fondo General	0100 - Fondo General	100 - Tesoro Nacional	19,500,000
60- Reconstrucción Camino Vecinal los Franceses, Afectado por el Huracan Fiona, Municipio Miches, Provincia el Seibo				**23,400,000**
0051- Reconstrucción del Camino Vecinal los Franceses, Municipio Miches, Provincia el Seibo	10 - Fondo General	0100 - Fondo General	100 - Tesoro Nacional	23,400,000
61- Reconstrucción Camino Vecinal el Heam Afectado por el Huracan Fiona, Municipio Monte Plata, Provincia Monte Plata				**7,800,000**
0051- Reconstrucción del Camino Vecinal el Heam, Municipio Monte Plata, Provincia Monte Plata	10 - Fondo General	0100 - Fondo General	100 - Tesoro Nacional	7,800,000

0211 - MINISTERIO DE OBRAS PÚBLICAS Y COMUNICACIONES

Distribución Institución Según Estructura Programática, Fuentes de Financiamiento y Organismo Financiador

Ley de Presupuesto 2026

Valores RD$

CAPÍTULO - SUBCAPÍTULO - ESTRUCTURA PROGRAMÁTICA	FUENTE DE FINANCIAMIENTO	FUENTE ESPECÍFICA	ORGANISMO FINANCIADOR	TOTAL
0211- MINISTERIO DE OBRAS PÚBLICAS Y COMUNICACIONES				**73,881,683,104**
01- MINISTERIO DE OBRAS PUBLICAS Y COMUNICACIONES				**73,881,683,104**
14- Desarrollo en la infraestructura física de caminos vecinales				**4,744,723,412**
00- Acciones que no generan producción P14				**4,258,286,248**
62- Reconstrucción Camino Vecinal Cruce Río San Juan-San Rafael, Afectado por el Huracan Fiona, Municipio Rio San Juan, Provincia María Trinidad Sánchez				**70,200,000**
0051- Reconstrucción del Camino Vecinal Cruce del Río San Juan-San Rafael, Provincia María Trinidad Sánchez (Trabajos Generales Movimiento de Tierra. Sub-Base y Base. Capa de Rodadura. Estructura y Puentes. Drenaje. Obras Complementarias Carpeta de Hormi	10 - Fondo General	0100 - Fondo General	100 - Tesoro Nacional	70,200,000
63- Reconstrucción del Camino Vecinal Rincón de Molinillo-Las Garzas, Afectado por el Huracán Fiona, Municipio Nagua, Provincia María Trinidad Sánchez				**23,400,000**
0051- Reconstrucción del Camino Vecinal Rincón de Molinillo - Las Garzas, Municipio Nagua de la Provincia María Trinidad Sánchez (Trabajos Generales Movimiento de Tierra. Sub - Base y Base. Capa de Rodadura. Estructura y Puentes. Hormigón Simple Hormigón	10 - Fondo General	0100 - Fondo General	100 - Tesoro Nacional	23,400,000
64- Reconstrucción del Camino Vecinal Bosque Abajo-Bosque Arriba , Afectado por el Huracan Fiona, Distrito Municipal Don Juan, Municipio Monte Plata, Provincia Monte Plata				**15,600,000**
0051- Reconstrucción del Camino Vecinal Bosque Abajo Hasta Bosque Arriba, Distrito Municipal Don Juan, Provincia Monte Plata (Trabajos Generales Movimiento de Tierra Sub-Base y Base Capa de Rodadura Estructuras y Puentes Obras Complementarias Carpeta de H	10 - Fondo General	0100 - Fondo General	100 - Tesoro Nacional	15,600,000
65- Reconstrucción Camino Vecinal Cañuelo - Dajao - Anton Sánchez, Afectado por el Huracan Fiona, Municipio Bayaguana, Provincia Monte Plata.				**11,600,000**
0051- Reconstrucción de la Calle Cañuela - Dajao - Antón Sánchez, Municipio Bayaguana, Provincia Monte Plata (Trabajos Generales Movimiento de Tierra Sub - Base y Base Capa de Rodadura Estructuras y Puentes Drenaje Obras Complementarias Carpeta de Hormigón	10 - Fondo General	0100 - Fondo General	100 - Tesoro Nacional	11,600,000
66- Reconstrucción del Camino Vecinal Callejón de Dajao, Afectado por el Huracan Fiona, Municipio Bayaguana, Provincia Monte Plata				**50,000,000**
0051- Reconstrucción del Camino Vecinal Callejón de Dajao, Municipio Bayaguana, Provincia Monte Plata(Trabajos Generales. Movimiento de Tierra. Sub-Base y Base. Capa de Rodadura. Drenaje Obras Complementarias (Bordillo y Contén Vaciado en Sitio, Aceras De	10 - Fondo General	0100 - Fondo General	100 - Tesoro Nacional	50,000,000

0211 - MINISTERIO DE OBRAS PÚBLICAS Y COMUNICACIONES

Distribución Institución Según Estructura Programática, Fuentes de Financiamiento y Organismo Financiador
Ley de Presupuesto 2026
Valores RD$

CAPÍTULO - SUBCAPÍTULO - ESTRUCTURA PROGRAMÁTICA	FUENTE DE FINANCIAMIENTO	FUENTE ESPECÍFICA	ORGANISMO FINANCIADOR	TOTAL
0211- MINISTERIO DE OBRAS PÚBLICAS Y COMUNICACIONES				**73,881,683,104**
01- MINISTERIO DE OBRAS PUBLICAS Y COMUNICACIONES				**73,881,683,104**
14- Desarrollo en la infraestructura física de caminos vecinales				**4,744,723,412**
00- Acciones que no generan producción P14				**4,258,286,248**
67- Reconstrucción Camino Vecinal la Dole-Batey los Lanos, Afectado por el Huracan Fiona, Municipio Monte Plata, Provincia Monte Plata				**60,307,454**
0051- Reconstrucción del Camino Vecinal la Dole Hasta Batey Lo Lano, Municipio Monte Plata, Provincia Monte Plata	10 - Fondo General	0100 - Fondo General	100 - Tesoro Nacional	60,307,454
69- Reconstrucción Camino Vecinal los Salados Afectado por el Huracan Fiona, Distrito Municipal Don Juan, Municipio Monte Plata, Provincia Monte Plata				**650,000**
0051- Reconstrucción del Camino Vecinal los Salados, Don Juan, Provincia Monte Plata	10 - Fondo General	0100 - Fondo General	100 - Tesoro Nacional	650,000
70- Reconstrucción del Camino Vecinal el Cuey - el Palmar - los Prietos, Municipio Santa Cruz de el Seibo, Provincia el Seibo				**50,600,000**
0051- Obra Física: Reconstrucción Camino Vecinal el Cuey - el Palmar - los Prietos, Municipio Santa Cruz del Seibo, Provincia el Seibo.	10 - Fondo General	0100 - Fondo General	100 - Tesoro Nacional	50,600,000
80- Reconstrucción Camino Vecinal el Aguacate - la Cole - la Jagua - el Guayabo, Municipio San Francisco de Macoris, Provincia Duarte				**96,907,025**
0051- Reonstrucción Camino Vecinal el Aguacate - la Cole - la Jagua - el Guayabo, Municipio San Francisco de Macorís, Provincia Duarte	10 - Fondo General	0100 - Fondo General	100 - Tesoro Nacional	96,907,025
81- Construcción del Camino Vecinal Gautier - Guayabal - Paloma Tramo I, Municipio San Pedro de Macorís, Provincia San Pedro de Macoris				**111,042,332**
0051- Obra Física: Construcción de Camino Vecinal de 8.15 Km Gautier-Guayabal-Paloma Tramo I, Provincia San Pedro de Macorís	10 - Fondo General	0100 - Fondo General	100 - Tesoro Nacional	97,532,882
0052- Supervisión e Inspección de Construcción del Camino Vecinal Gautier- Guayabal-Paloma Tramo I, Provincia San Pedro de Macoris	10 - Fondo General	0100 - Fondo General	100 - Tesoro Nacional	13,509,450
85- Reconstrucción del Camino Vecinal la Cantera - Caraqueño - Palmarito, Afectado por la Tormenta Franklin, Provincias Espaillat y María Trinidad Sánchez				**38,647,320**
0051- Reconstrucción del Camino Vecinal la Cantera - Caraqueño - Palmarito, Afectado por la Tormenta Franklin, Provincias Espaillat y María Trinidad Sánchez.	10 - Fondo General	0100 - Fondo General	100 - Tesoro Nacional	35,100,000
0052- Supervisión e Inspección de Obras: para la Reconstrucción del Camino Vecinal la Cantera - Caraqueño - Palmarito, Afectado por la Tormenta Franklin, Provincias Espaillat y María Trinidad Sánchez.	10 - Fondo General	0100 - Fondo General	100 - Tesoro Nacional	3,547,320

0211 - MINISTERIO DE OBRAS PÚBLICAS Y COMUNICACIONES

Distribución Institución Según Estructura Programática, Fuentes de Financiamiento y Organismo Financiador

Ley de Presupuesto 2026

Valores RD$

CAPÍTULO - SUBCAPÍTULO - ESTRUCTURA PROGRAMÁTICA	FUENTE DE FINANCIAMIENTO	FUENTE ESPECÍFICA	ORGANISMO FINANCIADOR	TOTAL
0211- MINISTERIO DE OBRAS PÚBLICAS Y COMUNICACIONES				**73,881,683,104**
01- MINISTERIO DE OBRAS PUBLICAS Y COMUNICACIONES				**73,881,683,104**
14- Desarrollo en la infraestructura física de caminos vecinales				**4,744,723,412**
00- Acciones que no generan producción P14				**4,258,286,248**
86- Reconstrucción del Camino Vecinal el Naranjal - la Barra - Parra Afectado por la Tormenta Franklin, Municipio San José de Ocoa, Provincia San José de Ocoa				**62,096,181**
0051- Reconstrucción del Camino Vecinal el Naranjal - la Barra - Parra Afectado por la Tormenta Franklin, Municipio San José de Ocoa, Provincia San José de Ocoa.	10 - Fondo General	0100 - Fondo General	100 - Tesoro Nacional	46,770,000
0052- Supervisión e Inspección de Obras: para la Reconstrucción del Camino Vecinal el Naranjal - la Barra - Parra Afectado por la Tormenta Franklin, Municipio San José de Ocoa, Provincia San José de Ocoa.	10 - Fondo General	0100 - Fondo General	100 - Tesoro Nacional	15,326,181
87- Reconstrucción del Camino Vecinal Benerito - Santa Cruz del Gato Afectado por la Tormenta Franklin, Municipio San Rafael del Yuma, Provincia la Altagracia				**19,490,000**
0051- Reconstrucción del Camino Vecinal Benerito - Santa Cruz del Gato Afectado por la Tormenta Franklin, Municipio San Rafael del Yuma, Provincia la Altagracia.	10 - Fondo General	0100 - Fondo General	100 - Tesoro Nacional	19,490,000
89- Construcción del Baden Tubular Próximo al Puente la Cuchilla Afectado por la Vaguada de Abril 2022, en la Comunidad de Chavón, Municipio de Guaymate, Provincia la Romana				**8,162,000**
0051- Construcción del Baden Tubular Puente la Cuchilla, Comunidad Chavón, Provincia la Romana.	10 - Fondo General	0100 - Fondo General	100 - Tesoro Nacional	8,162,000
91- Reconstrucción Camino Vecinal Santa Clara - Matachalupe - la Tranquera, Municipio Salvaleon de Higuey, Provincia la Altagracia				**16,776,034**
0051- Reconstrucción del Camino Vecinal Santa Clara - Matachalupe - la Tranquera, Municipio Salvaleón de Higüey, Provincia la Altagracia	10 - Fondo General	0100 - Fondo General	100 - Tesoro Nacional	16,776,034
92- Reconstrucción del Camino Vecinal la Guazuma, Provincia la Altagracia				**8,763,014**
0051- Reconstrucción de 2.85 Km del Camino Vecinal la Guazuma, Provincia la Altagracia	10 - Fondo General	0100 - Fondo General	100 - Tesoro Nacional	8,000,000
0052- Supervisión	10 - Fondo General	0100 - Fondo General	100 - Tesoro Nacional	763,014
94- Reconstrucción del Camino Vecinal Don Miguel - Babari Afectado por la Tormenta Franklin, Municipio Cotuí, Provincia Sánchez Ramírez				**15,600,000**
0051- Obra Física: Reconstrucción del Camino Vecinal Don Miguel - Babari Afectado por la Tormenta Franklin, Municipio Cotuí, Provincia Sánchez Ramírez.	20 - Fondos con Destino Específico	2075 - Programa Desarrollo Vial	100 - Tesoro Nacional	15,600,000

0211 - MINISTERIO DE OBRAS PÚBLICAS Y COMUNICACIONES

Distribución Institución Según Estructura Programática, Fuentes de Financiamiento y Organismo Financiador
Ley de Presupuesto 2026
Valores RD$

CAPÍTULO - SUBCAPÍTULO - ESTRUCTURA PROGRAMÁTICA	FUENTE DE FINANCIAMIENTO	FUENTE ESPECÍFICA	ORGANISMO FINANCIADOR	TOTAL
0211- MINISTERIO DE OBRAS PÚBLICAS Y COMUNICACIONES				**73,881,683,104**
01- MINISTERIO DE OBRAS PUBLICAS Y COMUNICACIONES				**73,881,683,104**
14- Desarrollo en la infraestructura física de caminos vecinales				**4,744,723,412**
00- Acciones que no generan producción P14				**4,258,286,248**
95- Reconstrucción del Camino Vecinal el Aguacate - la Zarza, Municipio San Francisco de Macorís, Provincia Duarte				**35,000,000**
0051- Reconstrucción del Camino Vecinal el Aguacate - la Zarza, Municipio San Francisco de Macoris, Provincia Duarte.	10 - Fondo General	0100 - Fondo General	100 - Tesoro Nacional	35,000,000
96- Reconstrucción Camino Vecinal la Yaguiza-Cruce los Zancones-Los Cacaos-Los Algodones-Alto del Play, Municipio San Francisco de Macorís, Provincia Duarte				**125,547,191**
0051- Obra Física: Terminación del Camino Vecinal (Tramo I), la Yaguiza- Cruce los Zancones- los Cacaos, Municipio San Francisco de Macorís, Provincia Duarte.	10 - Fondo General	0100 - Fondo General	100 - Tesoro Nacional	21,037,470
0052- Obra Física: Terminación del Camino Vecinal (Tramo Ii), los Cacaos- los Algodones- Altos del Play, Municipio San Francisco de Macorís, Provincia Duarte	10 - Fondo General	0100 - Fondo General	100 - Tesoro Nacional	91,790,655
0053- Obra Física: Construcción de 1 Alcantarilla de Cajón Simple de 5 X 2 M Camino Vecinal, (Tramo I) la Yaguiza- Cruce los Zancones- los Cacaos, Municipio San Francisco de Macorís, Provincia Duarte.	10 - Fondo General	0100 - Fondo General	100 - Tesoro Nacional	5,647,833
0054- Construcción de 1 Alcantarilla de Cajón Simple de 6 X 3 M, Camino Vecinal (Tramo Ii), los Cacaos- los Algodones- Altos del Play, Municipio San Francisco de Macorís, Provincia Duarte	10 - Fondo General	0100 - Fondo General	100 - Tesoro Nacional	7,071,233
01- Acciones que no generan producción P14.02				**486,437,164**
02- Reparación de los Caminos Vecinales la Jaguita y el Gorro, Municipio Tenares, Provincia Hermanas Mirabal				**21,869,677**
0053- Reparación de 3.60 Km del Camino Vecinal el Gorro-Cruce de Conuco, Municipio de Tenares, Provincia Hermanas Mirabal.	10 - Fondo General	0100 - Fondo General	100 - Tesoro Nacional	21,869,677
03- Reconstrucción Camino Vecinal el Pomo-Loma Bajita, Municipio Sosua, Provincia Puerto Plata				**19,490,000**
0051- Reconstrucción Camino Vecinal el Pomo-Loma Bajita, Municipio Sosua, Provincia Puerto Plata.	10 - Fondo General	0100 - Fondo General	100 - Tesoro Nacional	19,490,000
04- Reconstrucción Camino Vecinal el Aguacate-Salamanca, Municipio Santiago de los Caballeros, Provincia Santiago				**23,390,000**
0051- Reconstrucción Camino Vecinal el Aguacate-Salamanca Municipio, Santiago de los Caballeros, Provincia Santiago.	10 - Fondo General	0100 - Fondo General	100 - Tesoro Nacional	23,390,000

0211 - MINISTERIO DE OBRAS PÚBLICAS Y COMUNICACIONES

Distribución Institución Según Estructura Programática, Fuentes de Financiamiento y Organismo Financiador

Ley de Presupuesto 2026

Valores RD$

CAPÍTULO - SUBCAPÍTULO - ESTRUCTURA PROGRAMÁTICA	FUENTE DE FINANCIAMIENTO	FUENTE ESPECÍFICA	ORGANISMO FINANCIADOR	TOTAL
0211- MINISTERIO DE OBRAS PÚBLICAS Y COMUNICACIONES				**73,881,683,104**
01- MINISTERIO DE OBRAS PUBLICAS Y COMUNICACIONES				**73,881,683,104**
14- Desarrollo en la infraestructura física de caminos vecinales				**4,744,723,412**
01- Acciones que no generan producción P14.02				**486,437,164**
06- Reconstrucción Camino Vecinal Barrio los Franceses-Los Artiles, Municipio Miches, Provincia el Seibo.				**27,085,583**
0051- Reconstrucción de Camino Vecinal Barrio los Franceses-Los Artiles, Municipio de Miches, Provincia el Seibo	10 - Fondo General	0100 - Fondo General	100 - Tesoro Nacional	26,039,657
0052- Supervisión de Obra Física del Proyecto	10 - Fondo General	0100 - Fondo General	100 - Tesoro Nacional	1,045,926
07- Reconstrucción Camino Vecinal la Isla -Agua Clara, Municipio Santa Cruz del Seibo, Provincia el Seibo.				**49,432,876**
0051- Reconstrucción de Camino Vecinal la Isla-Agua Clara, Municipio Santa Cruz del el Seibo, Provincia el Seibo	10 - Fondo General	0100 - Fondo General	100 - Tesoro Nacional	48,685,230
0052- Supervisión e Inspección de Obras: Reconstrucción de Camino Vecinal la Isla-Agua Clara, Municipio Santa Cruz del el Seibo, Provincia el Seibo	10 - Fondo General	0100 - Fondo General	100 - Tesoro Nacional	747,646
08- Reconstrucción Camino Vecinal Cruce de Pirulos - la Travesia, Municipio Nagua, Provincia Maria Trinidad Sanchez.				**67,414,593**
0051- Reconstrucción Camino Vecinal Cruce de Pirulo - la Travesia, Municipio Nagua, Provincia María Trinidad Sánchez	10 - Fondo General	0100 - Fondo General	100 - Tesoro Nacional	67,414,593
09- Reconstrucción Camino Vecinal Cruce de Barraquito-Loma Majina, Municipio Cotui, Provincia Sanchez Ramirez				**19,306,742**
0051- Reconstrucción Camino Vecinal Cruce de Barraquito - Loma Majina, Municipio Cotui, Provincia Sanchez Ramirez	10 - Fondo General	0100 - Fondo General	100 - Tesoro Nacional	17,951,405
0052- Reconstrucción Camino Vecinal Cruce de Barraquito - Loma Majina, Municipio Cotui, Provincia Sanchez Ramirez	10 - Fondo General	0100 - Fondo General	100 - Tesoro Nacional	1,355,337
10- Reconstrucción Camino Vecinal Guerra - la Joya - el Peje, Municipio San Antonio de Guerra, Provincia Santo Domingo				**54,557,051**
0051- Reconstrucción Camino Vecinal Guerra - la Joya - el Peje, Municipio San Antonio de Guerra, Provincia Santo Domingo.	10 - Fondo General	0100 - Fondo General	100 - Tesoro Nacional	54,557,051
14- Reconstrucción Camino Vecinal Guaco-Rio Cedro, Municipio Miches, Provincia el Seibo				**36,157,505**
0051- Reconstrucción de Camino Vecinal Guaco Rio Cedro, Municipio Miches, Provincia el Seibo	10 - Fondo General	0100 - Fondo General	100 - Tesoro Nacional	35,612,727
0052- Supervisión de la Reconstrucción Camino Vecinal Guaco Rio Cedro, Municipio Miches, Provincia el Seibo	10 - Fondo General	0100 - Fondo General	100 - Tesoro Nacional	544,778

0211 - MINISTERIO DE OBRAS PÚBLICAS Y COMUNICACIONES

Distribución Institución Según Estructura Programática, Fuentes de Financiamiento y Organismo Financiador

Ley de Presupuesto 2026

Valores RD$

CAPÍTULO - SUBCAPÍTULO - ESTRUCTURA PROGRAMÁTICA	FUENTE DE FINANCIAMIENTO	FUENTE ESPECÍFICA	ORGANISMO FINANCIADOR	TOTAL
0211- MINISTERIO DE OBRAS PÚBLICAS Y COMUNICACIONES				**73,881,683,104**
01- MINISTERIO DE OBRAS PUBLICAS Y COMUNICACIONES				**73,881,683,104**
14- Desarrollo en la infraestructura física de caminos vecinales				**4,744,723,412**
01- Acciones que no generan producción P14.02				**486,437,164**
16- Reconstrucción Camino Vecinal Rio Grande-Bajabonico, Municipio Altamira, Provincia Puerto Plata				**78,360,940**
0051- Reconstrucción Camino Vecinal Río Grande Hasta Bajabonico, Municipio Altamira, Provincia Puerto Plata.	10 - Fondo General	0100 - Fondo General	100 - Tesoro Nacional	78,360,940
17- Reconstrucción Camino Vecinal Cruce Tenares-Los Canetes-Los Cacaos, Municipio Tenares, Provincia Hermanas Mirabal				**56,294,803**
0051- Reconstrucción Camino Vecinal Cruce Tenares los Canetes-Los Cacaos, Municipio Tenares, Provincia Hermanas Mirabal.	10 - Fondo General	0100 - Fondo General	100 - Tesoro Nacional	56,294,803
19- Reconstrucción del Camino Vecinal Mata Larga, Municipio San Francisco de Macorís, Provincia Duarte				**33,077,394**
0051- Obra Física: Reconstrucción del Camino Vecinal Mata Larga, Municipio San Francisco de Macorís, Provincia Duarte.	10 - Fondo General	0100 - Fondo General	100 - Tesoro Nacional	31,653,009
0052- Supervisión e Inspección de Obra Física: para la Reconstrucción del Camino Vecinal Mata Larga, Municipio San Francisco de Macorís, Provincia Duarte	10 - Fondo General	0100 - Fondo General	100 - Tesoro Nacional	1,424,385
15- Desarrollo en la infraestructura física de puentes				**7,601,638,083**
00- Acciones que no generan producción P15				**5,807,457,765**
03- Construcción Puente Sobre Rio Inaje y Cruce Las Lanas - Manuel Bueno, Provincia Dajabon				**1,100,000,000**
0051- Construcción Puente Sobre Río Inaje y Cruce Las Lanas - Manuel Bueno	10 - Fondo General	0100 - Fondo General	100 - Tesoro Nacional	1,100,000,000
05- Construcción de Puentes Peatonales y de Motocicletas a Nivel Nacional				**6,979,225**
0057- Construcción Puente Arena	10 - Fondo General	0100 - Fondo General	100 - Tesoro Nacional	6,979,225
08- Construcción Puente Sobre el Rio Tabara Arriba, Provincia Azua				**10,029,688**
0051- Construcción Puente Sobre el Rio Tabara Arriba, Provincia Azua	10 - Fondo General	0100 - Fondo General	100 - Tesoro Nacional	10,029,688
13- Construcción Puente Sobre el Rio Camu, Comunidad Sabaneta, Provincia la Vega				**6,588,908**
0051- Construcción de Puente Nuevo Sobre el Río Camú, en la Comunidad de Sabaneta, Municipio Concepción de la Vega, Provincia la Vega.	10 - Fondo General	0100 - Fondo General	100 - Tesoro Nacional	3,125,590
0052- Supervisión de la Obra	10 - Fondo General	0100 - Fondo General	100 - Tesoro Nacional	3,463,318
14- Construcción de Puente Levadizo en Sustitución al Flotante Sobre el Rio Ozama, Entre Av. Francisco Caamaño Deñó con Av. Malecón, Provincia Santo Domingo				**1,779,081,109**
0051- Construcción Nuevo Puente Levadizo Sobre el Río Ozama, Provincia Santo Domingo, Distrito Nacional	10 - Fondo General	0100 - Fondo General	100 - Tesoro Nacional	347,842,137

0211 - MINISTERIO DE OBRAS PÚBLICAS Y COMUNICACIONES

Distribución Institución Según Estructura Programática, Fuentes de Financiamiento y Organismo Financiador

Ley de Presupuesto 2026

Valores RD$

CAPÍTULO - SUBCAPÍTULO - ESTRUCTURA PROGRAMÁTICA	FUENTE DE FINANCIAMIENTO	FUENTE ESPECÍFICA	ORGANISMO FINANCIADOR	TOTAL
0211- MINISTERIO DE OBRAS PÚBLICAS Y COMUNICACIONES				**73,881,683,104**
01- MINISTERIO DE OBRAS PUBLICAS Y COMUNICACIONES				**73,881,683,104**
15- Desarrollo en la infraestructura física de puentes				**7,601,638,083**
00- Acciones que no generan producción P15				**5,807,457,765**
14- Construcción de Puente Levadizo en Sustitución al Flotante Sobre el Rio Ozama, Entre Av. Francisco Caamaño Deñó con Av. Malecón, Provincia Santo Domingo				**1,779,081,109**
0051- Construcción Nuevo Puente Levadizo Sobre el Río Ozama, Provincia Santo Domingo, Distrito Nacional	20 - Fondos con Destino Específico	2075 - Programa Desarrollo Vial	100 - Tesoro Nacional	1,431,238,972
15- Mejoramiento de Obras Públicas Resilientes para Reducir Riesgos de Desastres en el Contexto del Cambio Climático a Nivel Nacional				**350,905,771**
0053- Construcción Puente en la Comunidad Rivera de los Sánchez	60 - Credito Externo	6143 - Programa de Mejoramiento de Obras Publicas para Reducir el Riesgo de Desastres	406 - Banco Europeo de Inversiones (Bei)	200,905,771
0055- Construcción de 3 Puentes en el Camino Naranjo Dulce-La Jaguita	60 - Credito Externo	6143 - Programa de Mejoramiento de Obras Publicas para Reducir el Riesgo de Desastres	406 - Banco Europeo de Inversiones (Bei)	150,000,000
23- Reconstrucción del Puente Sabaneta de Cangrejo Sobre el Rio Camu, Municipios Villa Montellano y Sosua, Provincia Puerto Plata				**1,000,000**
0051- Reconstrucción del Puente Sabaneta de Cangrejo Sobre el Río Camú, Municipios Villa Montellano y Sosúa, Provincia Puerto Plata.	10 - Fondo General	0100 - Fondo General	100 - Tesoro Nacional	1,000,000
25- Rehabilitación del Camino Vecinal Cruce de Pimentel-Casa de Alto-San Felipe Abajo, Municipio Pimentel Provincia Duarte				**21,462,414**
0053- Construcción del Puente de Hormigón Postensado Sobre Americano, Carretera San Felipe Abajo, Provincia Duarte.	10 - Fondo General	0100 - Fondo General	100 - Tesoro Nacional	21,462,414
26- Construcción de los Enlaces y el Puente Sobre el Río la Leonora en la Carretera los Botados, Municipio de Yamasá, Provincia Monte Plata				**3,886,577**
0051- Construcción de Puente para Mejorar Nivel de Interconexión Municipal Sobre Rio la Leonora	10 - Fondo General	0100 - Fondo General	100 - Tesoro Nacional	3,886,577
27- Reconstrucción del Puente Tipo Cajon Sobre Arroyo Bijao, Villa Linda, Municipio San Francisco de Macorís, Provincia Duarte				**3,700,000**
0051- Reconstrucción en Punto Crítico Arroyo Bijao, Villa Linda, Municipio San Francisco de Macorís, Provincia Duarte (Trabajos Generales Movimiento de Tierra Sub-Base y Base Capa de Rodadura Obras Complementarias Carpeta de Hormigón Asfáltico Juntas de Co	10 - Fondo General	0100 - Fondo General	100 - Tesoro Nacional	3,700,000

0211 - MINISTERIO DE OBRAS PÚBLICAS Y COMUNICACIONES

Distribución Institución Según Estructura Programática, Fuentes de Financiamiento y Organismo Financiador
Ley de Presupuesto 2026
Valores RD$

CAPÍTULO - SUBCAPÍTULO - ESTRUCTURA PROGRAMÁTICA	FUENTE DE FINANCIAMIENTO	FUENTE ESPECÍFICA	ORGANISMO FINANCIADOR	TOTAL
0211- MINISTERIO DE OBRAS PÚBLICAS Y COMUNICACIONES				**73,881,683,104**
01- MINISTERIO DE OBRAS PUBLICAS Y COMUNICACIONES				**73,881,683,104**
15- Desarrollo en la infraestructura física de puentes				**7,601,638,083**
00- Acciones que no generan producción P15				**5,807,457,765**
28- Reconstrucción de Puente Peatonal Afectado por la Vaguada de Abril 2022, Autovia del Este, Comunidad el Soco, Municipio San Pedro de Macoris, Provincia San Pedro de Macoris				**7,000,000**
0051- Obra Física: Reconstrucción de Puente Peatonal, en la Autovía del Este, Comunidad el Soco, Provincia San Pedro de Macorís (Trabajos Generales, Movimiento de Tierra, Hormigón Simple y Armado, Barandas, Acero Cables de Soporte Limpieza Final)	10 - Fondo General	0100 - Fondo General	100 - Tesoro Nacional	7,000,000
29- Construcción de Puente Baden Afectado por la Vaguada de Abril 2022 en el Camino Vecinal Rincón Hondo-El Firme en la Comunidad los Lanos, Municipio Castillo, Provincia Duarte				**5,645,883**
0051- Construcción de Puente Baden Camino Vecinal Rincon Hondo - el Firme, Provincia Duarte (Trabajos Generales, Movimiento de Tierra, Pintura Reflectiva, Hormigón Simple, Hormigón Armado, Tubos de Hormigón, Limpieza Final, Total Gastos Indirectos)	10 - Fondo General	0100 - Fondo General	100 - Tesoro Nacional	5,645,883
30- Reconstrucción de Puente Estancia la Peña Sobre Arroyo Barraco Afectada por la Vaguada de Abril 2022, Municipio Jarabacoa, Provincia la Vega				**7,800,000**
0051- Reconstrucción de Puente Estancia la Peña Arroyo Barraco Afectada por la Vaguada de Abril 2022, Municipio Jarabacoa, Provincia la Vega	10 - Fondo General	0100 - Fondo General	100 - Tesoro Nacional	7,800,000
31- Reconstrucción de Aproche Afectado por la Vaguada de Abril 2022 en la Carretera Juan Pablo Ii Cruce Juan Pablo Ii - Bayaguana, Municipio Bayaguana, Provincia Monte Plata				**2,334,000**
0051- Reconstrucción de Aproche en Carretera Juan Pablo Ii Cruce Juan Pablo Ii - Bayaguana Municipio Bayaguana, Provincia Monte Plata (Trabajos Generales Movimiento de Tierra Sub Base y Base Capa de Rodadura Estructuras y Puentes Obras Complementarias In	10 - Fondo General	0100 - Fondo General	100 - Tesoro Nacional	2,334,000
32- Construcción de Puente Baden de Tubos Afectado por la Vaguada de Abril 2022 en Rio Verde, Carretera Manga Larga, Provincia la Vega				**7,668,693**
0051- Construcción de Puente Baden de Tubos en Rio Verde, Carretera Manga Larga, Provincia la Vega	10 - Fondo General	0100 - Fondo General	100 - Tesoro Nacional	7,668,693
33- Construcción de Puente Badén Tubular Afectado por la Vaguada de Abril 2022 Sobre el Río Nizao, Municipio Rancho Arriba, Provincia San José de Ocoa				**7,774,458**
0051- Construcción de Baden Tubular Sobre el Rio Nizao, Rancho Arriba, Provincia San Jose de Ocoa.	10 - Fondo General	0100 - Fondo General	100 - Tesoro Nacional	7,774,458

0211 - MINISTERIO DE OBRAS PÚBLICAS Y COMUNICACIONES

Distribución Institución Según Estructura Programática, Fuentes de Financiamiento y Organismo Financiador

Ley de Presupuesto 2026

Valores RD$

CAPÍTULO - SUBCAPÍTULO - ESTRUCTURA PROGRAMÁTICA	FUENTE DE FINANCIAMIENTO	FUENTE ESPECÍFICA	ORGANISMO FINANCIADOR	TOTAL
0211- MINISTERIO DE OBRAS PÚBLICAS Y COMUNICACIONES				**73,881,683,104**
01- MINISTERIO DE OBRAS PUBLICAS Y COMUNICACIONES				**73,881,683,104**
15- Desarrollo en la infraestructura física de puentes				**7,601,638,083**
00- Acciones que no generan producción P15				**5,807,457,765**
34- Construcción de Puente Baden Tubular Afectado por la Vaguada de Abril 2022, Sobre el Río Jaquey - Acapulco, Municipio Concepción de la Vega, Provincia la Vega				**22,544,962**
0051- Construcción de Puente Baden Tubular Sobre el Río Jaquey, Acapulco, Provincia la Vega.	10 - Fondo General	0100 - Fondo General	100 - Tesoro Nacional	22,544,962
35- Reconstrucción de Puente Afectado por la Vaguada de Abril 2022, Sobre el Rio Arroyo los Charcos, Municipio Concepción de la Vega, Provincia la Vega				**3,900,000**
0051- Construcción de Puente para Mejorar Nivel de Interconexión Municipal Sobre Rio Arroyo los Charcos	10 - Fondo General	0100 - Fondo General	100 - Tesoro Nacional	3,900,000
36- Reconstrucción del Puente Afectado por la Vaguada de Abril 2022, Sobre el Rio Viajama, Municipio de Las Yayas de Viajamas, Provincia Azua				**7,800,000**
0051- Construcción de Puente para Mejorar Nivel de Interconexión Municipal Sobre Rio Viajama, Municipio Yayas de Viajama, Provincia Azua	10 - Fondo General	0100 - Fondo General	100 - Tesoro Nacional	7,800,000
37- Reconstrucción del Puente Sobre el Rio Jayabo Afectado por la Vaguada de Abril 2022, en la Comunidad Cruz de Cenovi, Municipio Villa Tapia, Provincia Hermanas Mirabal				**7,800,000**
0051- Construcción de Puente para Mejorar Nivel de Interconexión Municipal Sobre Rio Jayobo, Comunidad de Cruz de Cenovi	10 - Fondo General	0100 - Fondo General	100 - Tesoro Nacional	7,800,000
38- Construcción Puente Sobre el Rio Quisibani Afectado por la Vaguada de Abril 2022, Villa Cerro, Municipio de Higuey, Provincia la Altagracia				**22,401,178**
0051- Construcción de Puente para Mejorar Nivel de Interconexión Municipal Sobre del Puente Puente de Sobre el Rio Quisbani, Municipio Higuey, Provincia la Altagracia	10 - Fondo General	0100 - Fondo General	100 - Tesoro Nacional	22,401,178
39- Construcción de Puente Sobre el Rio Duey Afectado por la Vaguada de Abril 2022, la Otra Banda, Municipio de Higuey, Provincia la Altagracia				**20,000,000**
0051- Construcción de Puente para Mejorar Nivel de Interconexión Municipal Sobre del Puente Puente de Sobre Rio Duey, Sector la Otra Banda, Municipio Higuey, Provincia la Altagracia	10 - Fondo General	0100 - Fondo General	100 - Tesoro Nacional	20,000,000
40- Construcción del Puente Monte Coca Afectado por la Vaguada de Abril 2022, Carretera San Pedro de Macoris, Municipio San Pedro de Macoris, Provincia San Pedro de Macoris				**20,000,000**
0051- Construcción de Puente para Mejorar Nivel de Interconexión Municipal Sobre del Puente Monte Coca, Municipio San Pedro de Macorís, Provincia San Pedro de Macorís	10 - Fondo General	0100 - Fondo General	100 - Tesoro Nacional	20,000,000

0211 - MINISTERIO DE OBRAS PÚBLICAS Y COMUNICACIONES

Distribución Institución Según Estructura Programática, Fuentes de Financiamiento y Organismo Financiador

Ley de Presupuesto 2026

Valores RD$

CAPÍTULO - SUBCAPÍTULO - ESTRUCTURA PROGRAMÁTICA	FUENTE DE FINANCIAMIENTO	FUENTE ESPECÍFICA	ORGANISMO FINANCIADOR	TOTAL
0211- MINISTERIO DE OBRAS PÚBLICAS Y COMUNICACIONES				**73,881,683,104**
01- MINISTERIO DE OBRAS PUBLICAS Y COMUNICACIONES				**73,881,683,104**
15- Desarrollo en la infraestructura física de puentes				**7,601,638,083**
00- Acciones que no generan producción P15				**5,807,457,765**
41- Reconstrucción del Puente Sobre el Rio el Corozo Afectado por la Vaguada de Abril 2022, en la Carretera Hacienda Estrella, Municipio Monte Plata, Provincia Monte Plata				**97,757,018**
0051- Reconstruccion de Puente Sobre Rio el Corozo, Carretera Hacienda Estrella -Monte Plata, Provincia Monte Plata	10 - Fondo General	0100 - Fondo General	100 - Tesoro Nacional	97,757,018
42- Construcción de Puente Tipo Alcantarilla de Cajón en el Rio Azucey, Afectado por la Vaguada de Abril 2022, Camino Vecinal Joboban, Municipio Villa Riva, Provincia Duarte				**3,754,097**
0051- Obra Física: Construcción de la Estructura de la Alcantarilla de Cajón en Comunidades Aledañas en el Rio Azucey Camino Vecinal Joboban, Municipio Villa Riva, Provincia Duarte	10 - Fondo General	0100 - Fondo General	100 - Tesoro Nacional	3,754,097
43- Construcción de Puente Sobre el Río Lemba Afectado por la Vaguada de Abril 2022, Calle Valencia Matos, Municipio Las Salinas, Provincia Barahona				**450,068**
0051- Construcción de Puente Sobre el Río Lemba, Calle Valencia Matos, Municipio Las Salinas, Provincia Barahona	10 - Fondo General	0100 - Fondo General	100 - Tesoro Nacional	450,068
44- Construcción del Puente Sobre el Río Lemba Afectado por la Vaguada de Abril 2022, Perpendicular a la Calle Restauración, Municipio Las Salinas, Provincia Barahona				**4,114,300**
0051- Construcción de Puente Sobre el Río Lemba, Perpendicular a la Calle Restauración, Municipio Las Salinas, Provincia Barahona	10 - Fondo General	0100 - Fondo General	100 - Tesoro Nacional	4,114,300
45- Construcción de Muro de Gaviones en Arroyo la Vaca Afectado por la Vaguada de Abril 2022, Municipio Sabana Larga, Provincia San José de Ocoa				**58,745,934**
0051- Construcción Muro de Gaviones , Arroyo la Vaca, San José de Ocoa (Trabajos Generales, Movimiento de Tierra, Estructura de Puente, Obras Complementarias, Costos Indirectos)	10 - Fondo General	0100 - Fondo General	100 - Tesoro Nacional	58,745,934
46- Construcción Puente Sobre el Rio Lemba Afectado por la Vaguada de Abril 2022, Carretera Camino Viejo de la Mina, Municipio Las Salinas, Provincia Barahona				**5,000,000**
0051- Construccion de Puente Sobre el Río Lemba en Provincia Barahona	10 - Fondo General	0100 - Fondo General	100 - Tesoro Nacional	5,000,000
47- Construcción Puente Sobre el Rio Lemba Afectado por la Vaguada de Abril 2022, Paralelo a la Carretera Saladillas, Municipio Las Salinas, Provincia Barahona				**16,842,797**
0051- Construccion de Puente Sobre el Río en Provincia Barahona	10 - Fondo General	0100 - Fondo General	100 - Tesoro Nacional	16,842,797

0211 - MINISTERIO DE OBRAS PÚBLICAS Y COMUNICACIONES

Distribución Institución Según Estructura Programática, Fuentes de Financiamiento y Organismo Financiador

Ley de Presupuesto 2026

Valores RD$

CAPÍTULO - SUBCAPÍTULO - ESTRUCTURA PROGRAMÁTICA	FUENTE DE FINANCIAMIENTO	FUENTE ESPECÍFICA	ORGANISMO FINANCIADOR	TOTAL
0211- MINISTERIO DE OBRAS PÚBLICAS Y COMUNICACIONES				**73,881,683,104**
01- MINISTERIO DE OBRAS PUBLICAS Y COMUNICACIONES				**73,881,683,104**
15- Desarrollo en la infraestructura física de puentes				**7,601,638,083**
00- Acciones que no generan producción P15				**5,807,457,765**
48- Construcción Puente de Alcantarilla de Cajón Afectado por la Vaguada de Abril 2022, Comunidades Invi - la Loma, Municipio Quisqueya, Provincia San Pedro de Macoris				**10,587,127**
0051- Obra Física: Construcción de la Estructura de la Alcantarilla de Cajón Comunidades Invi - la Loma, Municipio Quisqueya, Provincia San Pedro	10 - Fondo General	0100 - Fondo General	100 - Tesoro Nacional	10,587,127
49- Construcción Puente de Hormigón Postensado Sobre Río Cuaba Afectado por la Vaguada de Abril 2022, Carretera San Felipe Abajo, Municipio Pimentel, Provincia Duarte				**50,121,296**
0051- Construcción Puente de Hormigón Postensado Sobre Río Cuaba, Carretera San Felipe Abajo, Municipio Pimentel, Provincia Duarte	10 - Fondo General	0100 - Fondo General	100 - Tesoro Nacional	50,121,296
50- Construcción Puente Sobre el Rio Cenovi Afectado por la Vaguada de Abril 2022, Municipio San Francisco de Macorís, Provincia Duarte				**11,597,000**
0051- Construccion de Puente Sobre el Río Cenovi Municipio San Francisco de Macoris en Provincia Duarte	10 - Fondo General	0100 - Fondo General	100 - Tesoro Nacional	11,597,000
51- Construcción Puente Tipo Alcantarilla de Cajón Afectado por la Vaguada de Abril 2022 en Arroyo Bonito - la Descubierta, Municipio Constanza, Provincia la Vega				**18,692,037**
0051- Obra Física: Construcción de la Estructura de la Alcantarilla de Cajón en Arroyo Bonito, la Descubierta, Municipio Constanza,, Provincia la Vega (Trabajos Generales Movimiento de Tierra Colocación de Hormigón Simple Colocación de Hormigón Armado Col	10 - Fondo General	0100 - Fondo General	100 - Tesoro Nacional	18,692,037
52- Construcción Puente de Alcantarilla de Cajón Simple en Rio Torojoce Afectado por la Vaguada de Abril 2022, Camino Vecinal el Placer, Municipio Tenares, Provincia Hermanas Mirabal				**1,466,976**
0051- Construcción Alcantarilla de Cajon Simple en el Rio Torojoce Camino Vecinal el Placer, Municipio Tenares en la Prov. Hermanas Mirabal (Trabajos Generales Movimiento de Tierra Hormigón Simple Hormigón Armado Juntas de Expansión Pintura Reflectiva Obra	10 - Fondo General	0100 - Fondo General	100 - Tesoro Nacional	1,466,976
56- Construcción Muros de Gaviones en el Puente Sobre el Rio Cenovi Afectado por la Vaguada de Abril 2022, Municipio Villa Tapia, Provincia Hermanas Mirabal				**7,632,009**
0051- Construcción Muro de Gavión y Socavón en el Puente Sobre Río Cenoví Municipio Villa Tapia, Provincia Hermanas Mirabal.	10 - Fondo General	0100 - Fondo General	100 - Tesoro Nacional	7,632,009

0211 - MINISTERIO DE OBRAS PÚBLICAS Y COMUNICACIONES

Distribución Institución Según Estructura Programática, Fuentes de Financiamiento y Organismo Financiador
Ley de Presupuesto 2026
Valores RD$

CAPÍTULO - SUBCAPÍTULO - ESTRUCTURA PROGRAMÁTICA	FUENTE DE FINANCIAMIENTO	FUENTE ESPECÍFICA	ORGANISMO FINANCIADOR	TOTAL
0211- MINISTERIO DE OBRAS PÚBLICAS Y COMUNICACIONES				**73,881,683,104**
01- MINISTERIO DE OBRAS PUBLICAS Y COMUNICACIONES				**73,881,683,104**
15- Desarrollo en la infraestructura física de puentes				**7,601,638,083**
00- Acciones que no generan producción P15				**5,807,457,765**
58- Construcción Muro de Gaviones en el Puente en la Carretera Jarabacoa-Manabao-La Cienaga Afectado por la Vaguada de Abril 2022, Municipio Jarabacoa, Provincia la Vega				**1,554,892**
0051- Construcción Muro de Gavión y Socavón Carretera Jarabacoa-Manabao-La Ciénaga, Provincia la Vega (Trabajos Generales, Movimiento de Tierra, Hormigón Simple, Hormigón Armado, Baranda, Acero F¿y = 50 Psi, Limpieza Final, Indirectos)	10 - Fondo General	0100 - Fondo General	100 - Tesoro Nacional	1,554,892
59- Construcción de Muro de Gaviones en el Puente Sobre el Rio Verde Afectado por la Vaguada de Abril 2022, Municipio Concepción de la Vega, Provincia la Vega				**6,492,976**
0051- Obra Física: Construcción Muro de Gaviónes , en el Rio Verde, Provincia la Vega (Trabajos Generales, Movimiento de Tierra, Estructuras y Puentes, Obras Complementarias, Gastos Indirectos)	10 - Fondo General	0100 - Fondo General	100 - Tesoro Nacional	6,492,976
60- Construcción de Puente Bebedero Sobre Río Bajo Yuna Afectado por la Vaguada de Abril 2022, Municipio Arenoso, Provincia Duarte				**5,000,000**
0051- Construcción de Puente Bebedero Sobre Río Bajo Yuna, Municipio Arenoso, Provincia Duarte	10 - Fondo General	0100 - Fondo General	100 - Tesoro Nacional	5,000,000
61- Construcción Puente Badén en el Sector los Ciruelos Afectado por la Vaguada de Abril 2022, Municipio Villa Montellano, Provincia Puerto Plata				**9,353,035**
0051- Construcción de Puente Badén Sector los Ciruelos, Municipio Villa Montellano, Provincia Puerto Plata	10 - Fondo General	0100 - Fondo General	100 - Tesoro Nacional	9,353,035
62- Construcción Puente la China Afectado por la Vaguada de Abril 2022, Municipio Altamira, Provincia Puerto Plata.				**5,000,000**
0051- Construcción de Puente para Mejorar Nivel de Interconexión Municipal Sobre del Puente Rio la China, Municipio Altamira, Provincia Puerto Plata	10 - Fondo General	0100 - Fondo General	100 - Tesoro Nacional	5,000,000
63- Construcción Puente Sobre el Rio Payabo, Camino Vecinal Las Servas-Los Contreras Afectado por la Vaguada de Abril 2022, Municipio Villa Riva, Provincia Duarte				**28,060,354**
0051- Construcción de Puente Sobre Río Payabo, Camino Vecinal Las Servas-Los Contreras, Municipio Villa Riva, Provincia Duarte (Trabajos Generales Movimiento de Tierra Pinturas Drenaje Pilotes Hormigón Simple Hormigón Armado Hormigón Postensado Juntas	10 - Fondo General	0100 - Fondo General	100 - Tesoro Nacional	28,060,354

0211 - MINISTERIO DE OBRAS PÚBLICAS Y COMUNICACIONES

Distribución Institución Según Estructura Programática, Fuentes de Financiamiento y Organismo Financiador

Ley de Presupuesto 2026

Valores RD$

CAPÍTULO - SUBCAPÍTULO - ESTRUCTURA PROGRAMÁTICA	FUENTE DE FINANCIAMIENTO	FUENTE ESPECÍFICA	ORGANISMO FINANCIADOR	TOTAL
0211- MINISTERIO DE OBRAS PÚBLICAS Y COMUNICACIONES				**73,881,683,104**
01- MINISTERIO DE OBRAS PUBLICAS Y COMUNICACIONES				**73,881,683,104**
15- Desarrollo en la infraestructura física de puentes				**7,601,638,083**
00- Acciones que no generan producción P15				**5,807,457,765**
64- Construcción Puente Sobre el Rio Arroyo Seco Afectado por la Vaguada de Abril 2022, Calle 9- Villa Campo, Municipio Tenares, Provincia Hermanas Mirabal				**1,000,000**
0052- Supervisión e Inspección de Construcción de Puente Villa Campo, Provincia Hermanas Mirabal	10 - Fondo General	0100 - Fondo General	100 - Tesoro Nacional	1,000,000
65- Construcción de Puente de Cajón Sobre el Arroyo Zafran en la Carretera Higuey - Hato Mana Afectado por el Huracan Fiona, Municipio Higuey, Provincia la Altagracia				**7,851,038**
0051- Obra Fisica: Construcción de Cajón Sobre el Arroyo Zafrán en la Carretera Higuey - Hato Mana, Provincia la Altagracia	10 - Fondo General	0100 - Fondo General	100 - Tesoro Nacional	7,851,038
66- Construcción Puente en Hato Viejo Afectado por la Vaguada de Abril 2022, el Caimito, Municipio Jarabacoa, Provincia la Vega				**11,231,038**
0051- Construcción Puente Nuevo en Hato Viejo, el Caimito, Provincia la Vega	10 - Fondo General	0100 - Fondo General	100 - Tesoro Nacional	11,231,038
67- Construcción Puente de Hormigón Postensado Sobre el Río la Palma Afectado por la Vaguada de Abril 2022, Carretera el Hoyito-Tireo, Municipio Constanza, Provincia la Vega				**6,219,566**
0051- Reconstruccion de Puente Sobre Rio la Palma, Carretera el Hoyito, D.M. Tireo Contanza , Provincia la Vega (Trabajos Generales Movimiento de Tierra Hormigón Simple Hormigón Armado Juntas de Apoyo Pintura Reflectiva Drenaje Limpieza Final Gastos Indi	10 - Fondo General	0100 - Fondo General	100 - Tesoro Nacional	6,219,566
68- Construcción Muro de Gaviones en el Puente Arroyo el Palmar Afectado por la Vaguada de Abril 2022, Municipio Salcedo, Provincia Hermanas Mirabal				**953,825**
0051- Obra Física: Construcción Muro de Gaviones, Arroyo el Palmar, Hermanas Mirabal	10 - Fondo General	0100 - Fondo General	100 - Tesoro Nacional	953,825
69- Construcción Muro de Gaviones en el Puente Arroyo Hondo Afectado por la Vaguada de Abril 2022, Municipio la Vega, Provincia la Vega				**7,774,458**
0051- Construcción Muro de Gaviones, en el Puente Arroyo Hondo, Provincia la Vega	10 - Fondo General	0100 - Fondo General	100 - Tesoro Nacional	7,774,458
70- Construcción Puente de Hormigón Postensado en el Tramo Vial Villa Tapia-Cenovi, Afectado por la Vaguada de Abril 2022, Municipio Villa Tapia, Provincia Hermanas Mirabal.				**10,193,766**
0051- Construccion de Puente de Hormigon Postensado en el Municipio de Villa Tapia-Cenovi	10 - Fondo General	0100 - Fondo General	100 - Tesoro Nacional	10,193,766

0211 - MINISTERIO DE OBRAS PÚBLICAS Y COMUNICACIONES

Distribución Institución Según Estructura Programática, Fuentes de Financiamiento y Organismo Financiador
Ley de Presupuesto 2026
Valores RD$

CAPÍTULO - SUBCAPÍTULO - ESTRUCTURA PROGRAMÁTICA	FUENTE DE FINANCIAMIENTO	FUENTE ESPECÍFICA	ORGANISMO FINANCIADOR	TOTAL
0211- MINISTERIO DE OBRAS PÚBLICAS Y COMUNICACIONES				**73,881,683,104**
01- MINISTERIO DE OBRAS PUBLICAS Y COMUNICACIONES				**73,881,683,104**
15- Desarrollo en la infraestructura física de puentes				**7,601,638,083**
00- Acciones que no generan producción P15				**5,807,457,765**
71- Reconstrucción Puente Sobre el Arroyo Fortunato, Afectado por el Huracan Fiona, Municipio Miches, Provincia el Seibo.				**48,322,864**
0051- Reconstrucción Puente Sobre el Arroyo Fortunato, Municipio de Miches, Provincia el Seibo (Trabajos Generales Movimiento de Tierra Hormigón Armado Tubos Hormigón Asfáltico Muro de Gaviones Pintura Sub-Base y Base Capa de Rodadura Obras Complementari	10 - Fondo General	0100 - Fondo General	100 - Tesoro Nacional	48,322,864
72- Reconstrucción de Puente Arroyo Hondo, Afectado por Vaguada Abril 2022, Carretera Hacienda Estrella-Monte Plata, Municipio Monte Plata, Provincia Monte Plata				**92,371,789**
0051- Reconstrucción Puente Arroyo Hondo Carretera Hacienda Estrella-Monte Plata, Provincia Monte Plata	10 - Fondo General	0100 - Fondo General	100 - Tesoro Nacional	92,371,789
73- Construcción Muro de Gaviones para Protección del Puente Sobre el Río Cedro, Afectado por el Huracan Fiona, Municipio Miches, Provincia el Seibo				**3,003,940**
0051- Construcción Muro de Gavión en el Puente Sobre el Río Cedro, Municipio Miches, Provincia el Seibo.	10 - Fondo General	0100 - Fondo General	100 - Tesoro Nacional	3,003,940
74- Construcción Nuevo Puente de Alcantarilla de Cajon Sobre Arroyo Caguero por Daños Vaguada Abril 2022, Municipio Higuey, Provincia la Altagracia				**15,000,000**
0051- Construcción del Puente de Alcantarilla de Cajón Sobre Arroyo Caguero, en el Poblado los Morales, Municipio Higüey, Provincia la Altagracia (Trabajos Generales Movimiento de Tierra Sub-Base y Base Capa de Rodadura Obras Complementarias Carpeta de Hor	10 - Fondo General	0100 - Fondo General	100 - Tesoro Nacional	15,000,000
75- Construcción Nuevo Puente de Alcantarilla de Cajon por Daños Vaguada Abril 2022, Carretera Hacienda Estrella, Municipio Monte Plata, Provincia Monte Plata				**10,665,535**
0051- Construcción del Puente de Alcantarilla de Cajón, Carretera Hacienda Estrella, Municipio Monte Plata, Provincia Monte Plata (Trabajos Generales Movimiento de Tierra Juntas de Construcción Colocación de Hormigón Simple Colocación de Hormigón Armado Pi	10 - Fondo General	0100 - Fondo General	100 - Tesoro Nacional	10,665,535

0211 - MINISTERIO DE OBRAS PÚBLICAS Y COMUNICACIONES

Distribución Institución Según Estructura Programática, Fuentes de Financiamiento y Organismo Financiador
Ley de Presupuesto 2026
Valores RD$

CAPÍTULO - SUBCAPÍTULO - ESTRUCTURA PROGRAMÁTICA	FUENTE DE FINANCIAMIENTO	FUENTE ESPECÍFICA	ORGANISMO FINANCIADOR	TOTAL
0211- MINISTERIO DE OBRAS PÚBLICAS Y COMUNICACIONES				**73,881,683,104**
01- MINISTERIO DE OBRAS PUBLICAS Y COMUNICACIONES				**73,881,683,104**
15- Desarrollo en la infraestructura física de puentes				**7,601,638,083**
00- Acciones que no generan producción P15				**5,807,457,765**
76- Construcción de Puente Tipo Alcantarilla de Cajón, Afectado por el Huracán Fiona, en Arroyo Paña Paña, Municipio Hato Mayor del Rey, Provincia Hato Mayor				**3,000,000**
0051- Obra Física: Construcción de Puente Alcantarilla de Cajón, en Arroyo Paña Paña, Municipio Hato Mayor del Rey, Provincia Hato Mayor (Trabajos Generales Movimiento de Tierra Hormigón Simple Hormigón Armado Juntas de Expansión Estructura Metáli	10 - Fondo General	0100 - Fondo General	100 - Tesoro Nacional	3,000,000
77- Construcción de Puente Sobre Rio Grande Afectado por la Vaguada de Abril 2022, Carretera Jarabacoa-Manabao, Municipio Jarabacoa, Provincia la Vega				**1,566,229**
0051- Obra Física: Construcción de Puente Sobre Rio Grande, Carretera Jaraboca- Manabao, Provincia la Vega	10 - Fondo General	0100 - Fondo General	100 - Tesoro Nacional	1,566,229
78- Construcción Puente Baden Tubular en Arroyo Seco Afectado por la Vaguada de Abril 2022, Municipio Tenares, Provincia Hermanas Mirabal				**8,111,268**
0051- Construcción de Baden Tubular Puente Arroyo Seco, Municipio Tenares, Provincia Hermanas Mirabal	10 - Fondo General	0100 - Fondo General	100 - Tesoro Nacional	8,111,268
79- Construcción Puente Mixto Sobre Rio Maguaca Afectado por la Vaguada de Abril 2022, Carretera Cotui Platanal, Municipio Cotui, Provincia Sanchez Ramirez				**35,035,237**
0051- Construccion Puente Mixto Sobre Rio Maguaca, Carretera Cotui Platanal, Municipio Cotui en la Provincia Sanchez Ramirez.	10 - Fondo General	0100 - Fondo General	100 - Tesoro Nacional	35,035,237
80- Construcción Construcción Puente Mixto Sobre el Rio Paña Paña Afectado por el Huracán Fiona, Barrio Puerto Rico, Municipio Hato Mayor del Rey, Provincia Hato Mayor				**22,303,876**
0051- Construcción de Puente Mixto Sobre Río Paña Paña, Municipio Hato Mayor del Rey, (Barrio Puerto Rico), Provincia Hato Mayor. (Trabajos Generales Movimiento de Tierra Hormigón Simple Hormigón Armado Estructura Metálica Placas Neopreno Juntas de Estribo	10 - Fondo General	0100 - Fondo General	100 - Tesoro Nacional	22,303,876
81- Construcción Puente Baden Tubular Afectado por la Vaguada de Abril 2022 en Arroyo Toro, Municipio Bonao, Provincia Monseñor Nouel				**46,009,770**
0051- Construcción Baden Tubular de Ø 42" Punto 1 en Arroyo los Nueces	10 - Fondo General	0100 - Fondo General	100 - Tesoro Nacional	2,698,234
0052- Construcción Baden Tubular de Ø 42" Punto 2 en Arroyo los Nueces	10 - Fondo General	0100 - Fondo General	100 - Tesoro Nacional	631,314
0053- Construcción Baden Tubular de Ø 42" Punto 3 en Arroyo los Nueces	10 - Fondo General	0100 - Fondo General	100 - Tesoro Nacional	659,296
0054- Construcción Baden Tubular de Ø 72" en Rio Higuerito	10 - Fondo General	0100 - Fondo General	100 - Tesoro Nacional	1,750,791

0211 - MINISTERIO DE OBRAS PÚBLICAS Y COMUNICACIONES

Distribución Institución Según Estructura Programática, Fuentes de Financiamiento y Organismo Financiador

Ley de Presupuesto 2026

Valores RD$

CAPÍTULO - SUBCAPÍTULO - ESTRUCTURA PROGRAMÁTICA	FUENTE DE FINANCIAMIENTO	FUENTE ESPECÍFICA	ORGANISMO FINANCIADOR	TOTAL
0211- MINISTERIO DE OBRAS PÚBLICAS Y COMUNICACIONES				**73,881,683,104**
01- MINISTERIO DE OBRAS PUBLICAS Y COMUNICACIONES				**73,881,683,104**
15- Desarrollo en la infraestructura física de puentes				**7,601,638,083**
00- Acciones que no generan producción P15				**5,807,457,765**
81- Construcción Puente Baden Tubular Afectado por la Vaguada de Abril 2022 en Arroyo Toro, Municipio Bonao, Provincia Monseñor Nouel				**46,009,770**
0055- Construcción Puente Mixto Sobre Rio la Piedra, Municipio Arroyo Toro	10 - Fondo General	0100 - Fondo General	100 - Tesoro Nacional	19,907,625
0056- Carpeta Asfaltica	10 - Fondo General	0100 - Fondo General	100 - Tesoro Nacional	1,903,952
0057- Gastos Indirectos	10 - Fondo General	0100 - Fondo General	100 - Tesoro Nacional	18,458,558
82- Reconstrucción del Puente la Sabana Afectado por el Huracan Fiona, Municipio Santa Cruz del Seibo, Provincia el Seibo.				**11,661,687**
0051- Construcción de Puente para Mejorar Nivel de Interconexión Municipal del Puente la Sabana, Provincia el Seibó	10 - Fondo General	0100 - Fondo General	100 - Tesoro Nacional	11,661,687
83- Reconstrucción Cruce Dajao-Carretera Bayaguana Afectado por el Huracan Fiona, Municipio Bayaguana, Provincia Monte Plata				**7,458,987**
0051- Reconstrucción Puente Sobre Rio Yabi Municipio Bayaguana, Provincia Monte Plata (Trabajos Generales, Movimiento de Tierra, Hormigon Armado, Hormigon Simple, Juntas de Apoyo, Pintura, Drenaje, Limpieza Final)	10 - Fondo General	0100 - Fondo General	100 - Tesoro Nacional	7,458,987
84- Construcción Puente de Hormigón Postensado Sobre Río Cuaba Afectado por la Vaguada de Abril 2022, Municipio San Francisco de Macorís, Provincia Duarte				**10,356,939**
0051- Construcción de Puente para Mejorar Nivel de Interconexión Municipal Sobre Rio Cuaba	10 - Fondo General	0100 - Fondo General	100 - Tesoro Nacional	7,774,458
0052- Supervisión e Inspección de Construcción de Puente Sobre Rio Cuaba, Camino Vecinal el Mango-Cercado Municipio San Francisco de Macorís, Provincia Duarte	10 - Fondo General	0100 - Fondo General	100 - Tesoro Nacional	2,582,481
85- Reconstrucción de Obras Complementarias Carretera Turística Gregorio Luperón, Provincias Santiago- Puerto Plata				**1,295,822,624**
0051- Carretera Turística, la Cumbre, Santiago- Puerto Plata - Construcción de Puente Gurabo	10 - Fondo General	0100 - Fondo General	100 - Tesoro Nacional	1,000,000,000
0052- Carretera Turística la Cumbre, Santiago - Puerto Plata - Ampliación de Puente la Hebra	10 - Fondo General	0100 - Fondo General	100 - Tesoro Nacional	65,602,609
0053- Carretera Turística la Cumbre, Santiago - Puerto Plata - Reforzamiento de Muro de Contención	10 - Fondo General	0100 - Fondo General	100 - Tesoro Nacional	55,448,881
0054- Carretera Turistica la Cumbre, Santiago - Puerta Plata- Remozamiento Puentes Gurabo, Ciruelos, Sonador, la Hebra, Yasica, y Camú	10 - Fondo General	0100 - Fondo General	100 - Tesoro Nacional	66,262,669
0055- Carretera Turística la Cumbre, Santiago - Puerto Plata - Conexión Garabito de Yaroa, Construccion de Puente #1	10 - Fondo General	0100 - Fondo General	100 - Tesoro Nacional	55,838,098
0061- Carretera Turística la Cumbre, Santiago - Puerto Plata - Construcción Puente la Piragua	10 - Fondo General	0100 - Fondo General	100 - Tesoro Nacional	52,670,367

0211 - MINISTERIO DE OBRAS PÚBLICAS Y COMUNICACIONES

Distribución Institución Según Estructura Programática, Fuentes de Financiamiento y Organismo Financiador

Ley de Presupuesto 2026

Valores RD$

CAPÍTULO - SUBCAPÍTULO - ESTRUCTURA PROGRAMÁTICA	FUENTE DE FINANCIAMIENTO	FUENTE ESPECÍFICA	ORGANISMO FINANCIADOR	TOTAL
0211- MINISTERIO DE OBRAS PÚBLICAS Y COMUNICACIONES				**73,881,683,104**
01- MINISTERIO DE OBRAS PUBLICAS Y COMUNICACIONES				**73,881,683,104**
15- Desarrollo en la infraestructura física de puentes				**7,601,638,083**
00- Acciones que no generan producción P15				**5,807,457,765**
90- Reconstrucción del Camino Vecinal el Cuey - el Palmar - los Prietos, Municipio Santa Cruz de el Seibo, Provincia el Seibo				**23,879,729**
0051- Obra Física: Reparación del Puente # 1 Sobre el Rio Quisibani, el Cuey - el Palmar - los Prietos, Municipio Santa Cruz del Seibo, Provincia el Seibo.	10 - Fondo General	0100 - Fondo General	100 - Tesoro Nacional	834,954
0052- Obra Física: Reconstrucción del Puente # 2 Sobre el Rio Quisibani, el Cuey - el Palmar - los Prietos, Municipio Santa Cruz del Seibo, Provincia el Seibo.	10 - Fondo General	0100 - Fondo General	100 - Tesoro Nacional	22,333,051
0053- Obra Física: Reparación del Puente Baden Sobre el Rio Chavon, el Cuey - el Palmar - los Prietos, Municipio Santa Cruz del Seibo, Provincia el Seibo.	10 - Fondo General	0100 - Fondo General	100 - Tesoro Nacional	711,724
92- Ampliación del Puente Francisco Jacinto Peynado Que Une al Distrito Nacional con el Municipio Santo Domingo Norte, Provincia Santo Domingo				**300,000,000**
0051- Construccion de Puente Paralelo al Puente Francisco J. Peynado en la Provincia Santo Domingo	10 - Fondo General	0100 - Fondo General	100 - Tesoro Nacional	300,000,000
93- Construcción de Muro de Hormigón Armado en Tramo del Paso a Desnivel de la Avenida Las Carreras Esquina 30 de Marzo, Santiago de los Caballeros, Provincia Santiago				**21,097,831**
0051- Construcción de Muro de Hormigón Armado en Tramo del Paso a Desnivel de la Ave. Las Carreras en Santiago de los Caballeros, Provincia Santiago.	10 - Fondo General	0100 - Fondo General	100 - Tesoro Nacional	21,097,831
99- Reconstrucción de Enlace y Construcción de Puente Sobre Rio Nizao, Carretera Rancho Arriba-Monte Negro, Afectado por el Disturbio No. 22, Municipio Rancho Arriba, Provincia San José de Ocoa				**38,040,987**
0052- Supervisión e Inspección de Obra De: Reconstrucción de Enlace Sobre el Río Nizao, Afectado por el Disturbio No. 22, Municipio Rancho Arriba, Provincia San José de Ocoa	10 - Fondo General	0100 - Fondo General	100 - Tesoro Nacional	3,136,377
0053- Obra Física: Construcción de Puente Sobre el Río Nizao, Afectado por el Disturbio No. 22, Municipio Rancho Arriba, Provincia San José de Ocoa	10 - Fondo General	0100 - Fondo General	100 - Tesoro Nacional	31,768,233
0054- Supervisión e Inspección de Obra De: Construcción de Puente Sobre el Río Nizao, Afectado por el Disturbio No. 22, Municipio Rancho Arriba, Provincia San José de Ocoa	10 - Fondo General	0100 - Fondo General	100 - Tesoro Nacional	3,136,377

0211 - MINISTERIO DE OBRAS PÚBLICAS Y COMUNICACIONES

Distribución Institución Según Estructura Programática, Fuentes de Financiamiento y Organismo Financiador
Ley de Presupuesto 2026
Valores RD$

CAPÍTULO - SUBCAPÍTULO - ESTRUCTURA PROGRAMÁTICA	FUENTE DE FINANCIAMIENTO	FUENTE ESPECÍFICA	ORGANISMO FINANCIADOR	TOTAL
0211- MINISTERIO DE OBRAS PÚBLICAS Y COMUNICACIONES				**73,881,683,104**
01- MINISTERIO DE OBRAS PUBLICAS Y COMUNICACIONES				**73,881,683,104**
15- Desarrollo en la infraestructura física de puentes				**7,601,638,083**
01- Acciones que no generan producción P15.02				**1,139,180,317**
02- Construcción Muros de Gaviones en Margen Norte del Rio Nizao, Afectado por el Disturbio Tropical No.22, Comunidad la Estrechura, Municipio San José de Ocoa, Provincia San José de Ocoa				**21,588,834**
0051- Construcción Muro de Gaviones , Comunidad la Estrechura, Municipio San José de Ocoa, Provincia San José de Ocoa	10 - Fondo General	0100 - Fondo General	100 - Tesoro Nacional	21,588,834
03- Construcción de Muro de Gavion en el Camino Vecinal Peralvillo-Serralles, Municipio Peralvillo, Provincia Monte Plata				**156,108**
0052- Supervisión de Infraestructura Terrestre y Obras Anexas	10 - Fondo General	0100 - Fondo General	100 - Tesoro Nacional	156,108
04- Reconstrucción de Muros de Gavion en la Carretera Maguana - la Leonor, Provincia Santiago Rodríguez				**2,882,935**
0051- Reconstrucción de Muros de Gavion en la Carretera Maguana - la Leonor, Provincia Santiago Rodríguez	10 - Fondo General	0100 - Fondo General	100 - Tesoro Nacional	2,882,935
05- Reconstrucción de Enlace y Puente Sobre el Río Cenoví, Afectado por el Disturbio Tropical No.22, Municipio San Francisco de Macorís, Provincia Duarte.				**25,006,973**
0051- Obra Física: Reconstrucción del Enlace Sobre el Rio Cenoví, Afectado por el Disturbio Tropical No.22, Municipio San Francisco de Macorís, Provincia Duarte.	10 - Fondo General	0100 - Fondo General	100 - Tesoro Nacional	22,845,988
0053- Obra Física: Reconstrucción del Puente Sobre el Rio Cenoví, Afectado por el Disturbio Tropical No.22, Municipio San Francisco de Macorís, Provincia Duarte	10 - Fondo General	0100 - Fondo General	100 - Tesoro Nacional	2,160,985
06- Reconstrucción del Puente Sobre Río Cuayá (La Majagua), Afectado por la Tormenta Tropical Franklin, Municipio Cotuí, Provincia Sánchez Ramírez				**20,652,855**
0051- Reconstrucción del Puente Sobre Río Cuayá (La Majagua), Afectado por la Tormenta Tropical Franklin, Municipio Cotuí, Provincia Sánchez Ramírez	10 - Fondo General	0100 - Fondo General	100 - Tesoro Nacional	20,652,855
07- Construcción Puente Sobre Rio Guanuma, Afectado por la Tormenta Tropical Franklin, Carretera los Botados-Hato Nuevo, Municipio Yamasá, Provincia Monteplata				**22,199,146**
0051- Construcción Puente Sobre Río Guanuma, Afectado por la Tormenta Tropical Franklin, Municipio Yamasá, Provincia Monte Plata	10 - Fondo General	0100 - Fondo General	100 - Tesoro Nacional	15,548,916
0052- Supervisión e Inspección de Obra De: Construcción Puente Sobre Río Guanuma, Afectado por la Tormenta Tropical Franklin, Municipio Yamasá, Provincia Monte Plata	10 - Fondo General	0100 - Fondo General	100 - Tesoro Nacional	6,650,230

0211 - MINISTERIO DE OBRAS PÚBLICAS Y COMUNICACIONES

Distribución Institución Según Estructura Programática, Fuentes de Financiamiento y Organismo Financiador
Ley de Presupuesto 2026
Valores RD$

CAPÍTULO - SUBCAPÍTULO - ESTRUCTURA PROGRAMÁTICA	FUENTE DE FINANCIAMIENTO	FUENTE ESPECÍFICA	ORGANISMO FINANCIADOR	TOTAL
0211- MINISTERIO DE OBRAS PÚBLICAS Y COMUNICACIONES				**73,881,683,104**
01- MINISTERIO DE OBRAS PUBLICAS Y COMUNICACIONES				**73,881,683,104**
15- Desarrollo en la infraestructura física de puentes				**7,601,638,083**
01- Acciones que no generan producción P15.02				**1,139,180,317**
08- Construcción del Puente de Alcantarilla de Cajón Simple en Arroyo Novillero, Poblado Novillero, Afectado por el Disturbio Tropical No.22, Municipio Villa Altagracia, Provincia San Cristóbal				**5,490,378**
0051- Construcción del Puente de Alcantarilla de Cajón Simple en Arroyo Novillero, Poblado Novillero, Afectado por el Disturbio Tropical No.22, Municipio Villa Altagracia, Provincia San Cristóbal.	10 - Fondo General	0100 - Fondo General	100 - Tesoro Nacional	5,000,000
0052- Supervisión e Inspección de Obras: para la Construcción del Puente de Alcantarilla de Cajón Simple en Arroyo Novillero, Poblado Novillero, Afectado por el Disturbio Tropical No.22, Municipio Villa Altagracia, Provincia San Cristóbal.	10 - Fondo General	0100 - Fondo General	100 - Tesoro Nacional	490,378
09- Construcción del Puente de Alcantarilla de Cajon Sobre Arroyo los Robalos, Calle Robalo, Distrito Municipal Arroyo Barril, Municipio Santa Bárbara de Samamá, Provincia Samaná.				**3,810,290**
0051- Construcción del Puente de Alcantarilla de Cajón Sobre Arroyo los Robalos, Calle Robalo, Distrito Municipal Arroyo Barril, Municipio Santa Bárbara de Samaná, Provincia Samaná (Trabajos Generales Movimiento de Tierra Sub-Base y Base Capa de Rodadura O	10 - Fondo General	0100 - Fondo General	100 - Tesoro Nacional	3,810,290
10- Construcción del Puente de Alcantarilla de Cajon, Camino Vecinal la Playita, Distrito Municipal Arroyo Barril, Municipio Santa Bárbara de Samamá, Provincia Samaná.				**1,912,270**
0051- Construcción de la Estructura y la Colocación de la Carpeta de Hormigón Asfaltico del Puente de Alcantarilla de Cajón Camino Vecinal la Playita, Distrito Municipal Arroyo Barril, Municipio Santa Bárbara de Samaná, Provincia Samaná	10 - Fondo General	0100 - Fondo General	100 - Tesoro Nacional	1,912,270
12- Reconstrucción del Puente Sobre el Río Cevicos, Carretera Cevicos - el Palmar Arriba, Afectado por el Disturbio Tropical No.22, Municipio Cevicos, Provincia Sánchez Ramírez				**27,739,160**
0051- Obra Física: Construcción del Puente Sobre el Río Cevicos, Carretera Cevicos - el Palmar Arriba, Afectado por el Disturbio Tropical No.22, Municipio Cevicos, Provincia Sánchez Ramírez.	10 - Fondo General	0100 - Fondo General	100 - Tesoro Nacional	19,436,144
0052- Supervisión e Inspección de Obras: para la Construcción del Puente Sobre el Río Cevicos, Carretera Cevicos - el Palmar Arriba, Afectado por el Disturbio Tropical No.22, Municipio Cevicos, Provincia Sánchez Ramírez.	10 - Fondo General	0100 - Fondo General	100 - Tesoro Nacional	8,303,016
13- Construcción de Un Puente Peatonal en el Municipio Jaquimeyes, Provincia Barahona				**15,604,233**
0051- Construcción de Un Puente Peatonal en el Municipio Jaquimeyes, Provincias Barahona	10 - Fondo General	0100 - Fondo General	100 - Tesoro Nacional	15,604,233

0211 - MINISTERIO DE OBRAS PÚBLICAS Y COMUNICACIONES

Distribución Institución Según Estructura Programática, Fuentes de Financiamiento y Organismo Financiador

Ley de Presupuesto 2026

Valores RD$

CAPÍTULO - SUBCAPÍTULO - ESTRUCTURA PROGRAMÁTICA	FUENTE DE FINANCIAMIENTO	FUENTE ESPECÍFICA	ORGANISMO FINANCIADOR	TOTAL
0211- MINISTERIO DE OBRAS PÚBLICAS Y COMUNICACIONES				**73,881,683,104**
01- MINISTERIO DE OBRAS PUBLICAS Y COMUNICACIONES				**73,881,683,104**
15- Desarrollo en la infraestructura física de puentes				**7,601,638,083**
01- Acciones que no generan producción P15.02				**1,139,180,317**
14- Construcción Muros de Gaviones en Calle Santa Clara Sector de Manoguayabo, Afectado por el Disturbio Tropical No 22, Municipio Santo Domingo Oeste, Provincia Santo Domingo				**1,781,629**
0052- Construccion Muros de Gaviones en Calle Santa Clara Sector de Manoguayabo,Afectados por el Disturbio Tropical No 22, Santo Domingo Oeste	10 - Fondo General	0100 - Fondo General	100 - Tesoro Nacional	1,781,629
15- Construcción Muro de Gaviones, Arroyo la Vaca, Carretera el Naranjal Afectado por el Disturbio Tropical 22, Municipio Sabana Larga, Provincia San Jose de Ocoa				**29,860,777**
0051- Construcción Muro de Gaviones, Arroyo la Vaca, Carretera el Naranjal Afectado por el Disturbio Tropical 22, Municipio Sabana Larga, Provincia San José de Ocoa	10 - Fondo General	0100 - Fondo General	100 - Tesoro Nacional	29,860,777
17- Construcción Muros de Gaviones en Margenes del Arroyo Manoguayabo, Sector el Control, Afectado por el Disturbio Tropical No.22, Municipio Santo Domingo Oeste, Provincia Santo Domingo				**25,828,385**
0051- Construcción de Muros de Gaviones, Sector el Control, Sobre el Río Manoguayabo, Municipio Santo Domingo Oeste, Provincia Santo Domingo	10 - Fondo General	0100 - Fondo General	100 - Tesoro Nacional	25,828,385
22- Reconstrucción Muro de Gavión Afectado por la Vaguada de Abril 2022, en Tramo Carretero Sabaneta - Villa los Almácigos, Municipio los Almácigos, Provincia Santiago Rodríguez				**5,905,187**
0051- Reconstrucción Muro de Gavión Afectado por la Vaguada de Abril 2022, en Tramo Carretero Sabaneta - Villa los Almácigos, Municipio los Almácigos, Provincia Santiago Rodríguez	10 - Fondo General	0100 - Fondo General	100 - Tesoro Nacional	5,905,187
23- Reconstrucción de Puente Peatonal Próximo al Puente Juan Pablo Duarte, Sector Villa Francisca, Distrito Nacional				**12,842,317**
0051- Reconstruccíon de Puente Peatonal, Sector Villa Francisca, Distrito Nacional	10 - Fondo General	0100 - Fondo General	100 - Tesoro Nacional	12,524,823
0052- Supervisión de Obra Física del Proyecto	10 - Fondo General	0100 - Fondo General	100 - Tesoro Nacional	317,494
25- Reconstrucción Puente Sobre Arroyo Bahía, Carretera Bani - Caldera, Municipio Bani, Provincia Peravia				**2,551,825**
0051- Reconstruccion Puente Sobre Arroyo Bahia, Carretera Bani-Caldera, Provincia Peravia (Trabajos Generales, Movimiento de Tierra, Hormigón Armado, Barandillas, Misceláneos, Muro de Gaviones, Gastos Indirectos)	10 - Fondo General	0100 - Fondo General	100 - Tesoro Nacional	2,312,743
0052- Supervisión de Obra Física del Proyecto	10 - Fondo General	0100 - Fondo General	100 - Tesoro Nacional	239,082

0211 - MINISTERIO DE OBRAS PÚBLICAS Y COMUNICACIONES

Distribución Institución Según Estructura Programática, Fuentes de Financiamiento y Organismo Financiador
Ley de Presupuesto 2026
Valores RD$

CAPÍTULO - SUBCAPÍTULO - ESTRUCTURA PROGRAMÁTICA	FUENTE DE FINANCIAMIENTO	FUENTE ESPECÍFICA	ORGANISMO FINANCIADOR	TOTAL
0211- MINISTERIO DE OBRAS PÚBLICAS Y COMUNICACIONES				**73,881,683,104**
01- MINISTERIO DE OBRAS PUBLICAS Y COMUNICACIONES				**73,881,683,104**
15- Desarrollo en la infraestructura física de puentes				**7,601,638,083**
01- Acciones que no generan producción P15.02				**1,139,180,317**
26- Reconstrucción de Puente Peatonal en la Autopista Joaquín Balaguer, Estancia del Yaque, Municipio Villa González, Provincia Santiago				**10,124,622**
0051- Obra Física: Reconstrucción de Puente Peatonal, en la Autopista Joaquín Balaguer, Estancia del Yaque, Provincia Santiago de los Caballeros. (Trabajos Generales Movimientos de Tierra Hormigón Armado Barandas Acero Cables de Soporte Limpieza Final Co	10 - Fondo General	0100 - Fondo General	100 - Tesoro Nacional	9,676,479
0052- Supervisión e Inspección de Obra Física: Reconstrucción de Puente Peatonal, en la Autopista Joaquín Balaguer, Estancia del Yaque, Provincia Santiago de los Caballeros.	10 - Fondo General	0100 - Fondo General	100 - Tesoro Nacional	448,143
27- Construcción Puente Bajabonico Afectado por la Vaguada de Abril 2022, Municipio Imbert, Provincia Puerto Plata				**46,227,768**
0051- Obra Física: Construcción de Puente Sobre Rio Bajabonico, para Mejorar Nivel de Interconexión Municipal, Municipio Imbert, Provincia Puerto Plata	10 - Fondo General	0100 - Fondo General	100 - Tesoro Nacional	43,169,303
0052- Supervisión e Inspección de Obra Física: Construcción de Puente Sobre Rio Bajabonico, para Mejorar Nivel de Interconexión Municipal, Municipio Imbert, Provincia Puerto Plata	10 - Fondo General	0100 - Fondo General	100 - Tesoro Nacional	3,058,465
28- Construcción Puente Baden Tubular Sobre Rio Anamuya Afectado por la Vaguada de Abril 2022, Municipio Higüey, Provincia Altagracia				**22,527,651**
0051- Construcción Puente Baden Tubular Sobre Rio Anamuya, Municipio Higüey , Provincia Altagracia.	10 - Fondo General	0100 - Fondo General	100 - Tesoro Nacional	19,969,191
0052- Construcción Puente Baden Tubular Sobre Rio Anamuya, Municipio Higüey , Provincia Altagracia.	10 - Fondo General	0100 - Fondo General	100 - Tesoro Nacional	2,558,460
29- Reconstrucción de Tramo Carretera Sanchez, Frente a Quala Dominicana, Afectado por la Tormenta Franklin, Municipio Bajos de Haina, Provincia San Cristóbal				**173,874**
0051- Reconstrucción de Tramo Carretera Sánchez, Frente a Quala, Municipio Bajos de Bajos de Haina, Provincia San Cristóbal	10 - Fondo General	0100 - Fondo General	100 - Tesoro Nacional	173,874
30- Construcción de 2 Alcantarillas Tipo Cajón Simple, en Arroyos la Vuelta y la Plata, Carretera Sierra Prieta- Mamá Tingó, Afectadas por el Disturbio No. 22, Municipio Pedro Brand, Provincia Santo Domingo				**11,582,513**
0051- Construcción de Alcantarillas de Cajón Simple, en Arroyo la Vuelta y la Plata, Carretera Sierra Prieta- Mamá Tingó, Afectadas por el Disturbio No.22, Municipio Pedro Brand, Provincia Santo Domingo.	10 - Fondo General	0100 - Fondo General	100 - Tesoro Nacional	11,582,513

0211 - MINISTERIO DE OBRAS PÚBLICAS Y COMUNICACIONES

Distribución Institución Según Estructura Programática, Fuentes de Financiamiento y Organismo Financiador
Ley de Presupuesto 2026
Valores RD$

CAPÍTULO - SUBCAPÍTULO - ESTRUCTURA PROGRAMÁTICA	FUENTE DE FINANCIAMIENTO	FUENTE ESPECÍFICA	ORGANISMO FINANCIADOR	TOTAL
0211- MINISTERIO DE OBRAS PÚBLICAS Y COMUNICACIONES				**73,881,683,104**
01- MINISTERIO DE OBRAS PUBLICAS Y COMUNICACIONES				**73,881,683,104**
15- Desarrollo en la infraestructura física de puentes				**7,601,638,083**
01- Acciones que no generan producción P15.02				**1,139,180,317**
31- Reconstrucción Puente Sobre el Rio Masacre, Municipio Dajabon, Provincia Dajabon				**5,568,297**
0051- Reconstruccion Puente Sobre el Rio Masacre, Provincia Dajabon (Trabajos Generales, Movimiento de Tierra, Hormigón Armado, Muro de Gaviones, Juntas, Misceláneos, Costos Indirectos)	10 - Fondo General	0100 - Fondo General	100 - Tesoro Nacional	5,360,136
0052- Supervisión de Obra Física del Proyecto	10 - Fondo General	0100 - Fondo General	100 - Tesoro Nacional	208,161
32- Reconstrucción de Puente Tipo Cajon en la Carretera Puñal - Ortega, Afectada por el Disturbio Tropical No.22, Municipio Puñal, Provincia Santiago				**22,089,361**
0051- Reconstrucción del Puente en la Carretera Puñal - Ortega, Afectada por el Disturbio Tropical No. 22, Municipio Puñal, Provincia Santiago.	10 - Fondo General	0100 - Fondo General	100 - Tesoro Nacional	15,548,916
0052- Reconstrucción del Puente en la Carretera Puñal - Ortega, Afectada por el Disturbio Tropical No. 22, Municipio Puñal, Provincia Santiago.	10 - Fondo General	0100 - Fondo General	100 - Tesoro Nacional	6,540,445
34- Construcción de la Alcantarilla de Cajón Simple, Arroyo Piedra en la Carretera los Botados, Afectados por la Tormenta Franklin, Municipio Yamasá, Provincia Monte Plata.				**374,290**
0051- Construcción de la Alcantarilla de Cajón Simple en Arroyo Piedra en la Carretera los Botados, Afectados por la Tormenta Franklin, Municipio Yamasá, Provincia Monte Plata.	10 - Fondo General	0100 - Fondo General	100 - Tesoro Nacional	374,290
36- Construcción Puente de Hormigon Postensado Sobre Arroyo la Vaca en la Calle Manolo Tavárez Justo, Afectado por el Disturbio Tropical No.22, Municipio Sabana Larga, Provincia San José de Ocoa				**7,968,318**
0051- Construcción de Puente Sobre Arroyo la Vaca en la Calle Manolo Tavárez Justo, Afectado por el Disturbio Tropical No. 22, Municipio Sabana Larga, Provincia San José de Ocoa	10 - Fondo General	0100 - Fondo General	100 - Tesoro Nacional	4,308,092
0052- Construcción de Puente Sobre Arroyo la Vaca en la Calle Manolo Tavárez Justo, Afectado por el Disturbio Tropical No. 22, Municipio Sabana Larga, Provincia San José de Ocoa	10 - Fondo General	0100 - Fondo General	100 - Tesoro Nacional	3,660,226
37- Construcción Puente Juan de Mina- Las Viejas- Altamira Afectado por la Vaguada de Abril 2022, Municipio Altamira, Provincia Puerto Plata				**1,000,000**
0051- Obra Fisicas: Construcción de Puente para Mejorar Nivel de Interconexión Municipal Sobre del Puente Puente de Sobre Rio Juan de Mina- Las Viejas- Altamira, Municipio Altamira, Provincia Puerto Plata	10 - Fondo General	0100 - Fondo General	100 - Tesoro Nacional	1,000,000

0211 - MINISTERIO DE OBRAS PÚBLICAS Y COMUNICACIONES

Distribución Institución Según Estructura Programática, Fuentes de Financiamiento y Organismo Financiador
Ley de Presupuesto 2026
Valores RD$

CAPÍTULO - SUBCAPÍTULO - ESTRUCTURA PROGRAMÁTICA	FUENTE DE FINANCIAMIENTO	FUENTE ESPECÍFICA	ORGANISMO FINANCIADOR	TOTAL
0211- MINISTERIO DE OBRAS PÚBLICAS Y COMUNICACIONES				**73,881,683,104**
01- MINISTERIO DE OBRAS PUBLICAS Y COMUNICACIONES				**73,881,683,104**
15- Desarrollo en la infraestructura física de puentes				**7,601,638,083**
01- Acciones que no generan producción P15.02				**1,139,180,317**
38- Construcción Puente Guananico Municipio Imbert Afectado por la Vaguada de Abril 2022, Provincia Puerto Plata				**37,514,624**
0051- Construcción Puente Guananico Municipio Imbert Afectado por la Vaguada de Abril 2022, Provincia Puerto Plata	10 - Fondo General	0100 - Fondo General	100 - Tesoro Nacional	35,000,000
0052- Construcción Puente Guananico Municipio Imbert Afectado por la Vaguada de Abril 2022, Provincia Puerto Plata	10 - Fondo General	0100 - Fondo General	100 - Tesoro Nacional	2,514,624
39- Reconstrucción Puente Sobre Canal Lateral del Yaqué Afectado por la Vaguada de Abril 2022, Municipio Vicente Noble, Provincia de Barahona				**56,087,877**
0051- Obra Física: Reconstrucción Puente Sobre Canal Lateral del Yaqué, Municipio Vicente Noble Provincia Barahona	10 - Fondo General	0100 - Fondo General	100 - Tesoro Nacional	52,783,483
0052- Supervisión e Inspección de la Reconstrucción Puente Sobre Canal Lateral del Yaqué, Municipio Vicente Noble Provincia Barahona	10 - Fondo General	0100 - Fondo General	100 - Tesoro Nacional	3,304,394
40- Construcción Puente en Hormigón Postensado Sobre Arroyo Manoguayabo en la Av. los Beisbolistas, Afectado por el Disturbio Tropical No. 22, Municipio Santo Domingo Oeste, Provincia Santo Domingo				**53,323,705**
0051- Construcción Puente Arroyo Manoguayabo en la Av. los Beisbolistas Sector Hato Nuevo, Santo Domingo Oeste. Prov. Santo Domingo	10 - Fondo General	0100 - Fondo General	100 - Tesoro Nacional	47,913,530
0052- Construcción Puente Arroyo Manoguayabo en la Av. los Beisbolistas Sector Hato Nuevo, Santo Domingo Oeste. Prov. Santo Domingo	10 - Fondo General	0100 - Fondo General	100 - Tesoro Nacional	5,410,175
41- Reconstrucción Puente Sobre Río los Cacaos, Afectado por la Vaguada de Abril 2022, Municipio los Cacaos, Provincia San Cristóbal				**5,000,000**
0051- Reconstrucción de Puente Sobre Rio los Cacaos, Provincia San Cristobal	10 - Fondo General	0100 - Fondo General	100 - Tesoro Nacional	5,000,000
46- Construcción de Puente de Alcantarilla de Cajón Afectado por la Vaguada de Abril 2022 en la Comunidad Boca del Arroyo, Municipio San Gregorio de Yaguate, Provincia San Cristóbal				**9,288,634**
0051- Obra Física: Construcción del Puente de Alcantarilla de Cajón en la Comunidad Boca del Arroyo, Municipio San Geronimo de Yaguate, Provincia San Cristobal	10 - Fondo General	0100 - Fondo General	100 - Tesoro Nacional	9,288,634
48- Construcción del Puente Sobre el Río Lemba, Afectado por la Vaguada de Abril 2022, Calle Sánchez, Municipio Las Salinas, Provincia Barahona				**20,594,048**
0051- Construcción Puente Sobre el Rio Lemba, Calle Sánchez, Las Salinas, Barahona	10 - Fondo General	0100 - Fondo General	100 - Tesoro Nacional	19,375,284
0052- Construcción Puente Sobre el Rio Lemba, Calle Sánchez, Las Salinas, Barahona	10 - Fondo General	0100 - Fondo General	100 - Tesoro Nacional	1,218,764

0211 - MINISTERIO DE OBRAS PÚBLICAS Y COMUNICACIONES

Distribución Institución Según Estructura Programática, Fuentes de Financiamiento y Organismo Financiador
Ley de Presupuesto 2026
Valores RD$

CAPÍTULO - SUBCAPÍTULO - ESTRUCTURA PROGRAMÁTICA	FUENTE DE FINANCIAMIENTO	FUENTE ESPECÍFICA	ORGANISMO FINANCIADOR	TOTAL
0211- MINISTERIO DE OBRAS PÚBLICAS Y COMUNICACIONES				**73,881,683,104**
01- MINISTERIO DE OBRAS PUBLICAS Y COMUNICACIONES				**73,881,683,104**
15- Desarrollo en la infraestructura física de puentes				**7,601,638,083**
01- Acciones que no generan producción P15.02				**1,139,180,317**
49- Reconstrucción Puente Francisco del Rosario Sanchez (Puente de la 17) Afectado por la Vaguada de Abril 2022, Provincia Santo Domingo				**107,441,747**
0051- Reconstruccion Puente Sobre el Puente Francisco del Rosario Sanchez, Provincia Santo Domingo (Trabajos Generales Trabajos en Tablero del Puente Estructura Metálica Reparación de Apoyo Pintura Barandas Mantenimiento y Sistemas de Acceso)	10 - Fondo General	0100 - Fondo General	100 - Tesoro Nacional	99,658,807
0052- Supervisión de Obra Física del Proyecto	10 - Fondo General	0100 - Fondo General	100 - Tesoro Nacional	7,782,940
51- Construcción del Puente Dionisio, Afectado por la Vaguada de Abril 2022, Municipio Peralvillo, Provincia Monte Plata				**41,353,374**
0051- Construcción de Puente para Mejorar Nivel de Interconexión Municipal Sobre Rio Dionisio	10 - Fondo General	0100 - Fondo General	100 - Tesoro Nacional	30,000,000
0052- Supervision de la Construcción Puente Dionisio en el Municipio Peralvillo de Yamasa Provincia Monte Plata	10 - Fondo General	0100 - Fondo General	100 - Tesoro Nacional	11,353,374
52- Construcción del Puente Sobre Río Guamira en la Carretera Hato Mayor - Sabana de la Mar, Municipio Hato Mayor, Provincia Hato Mayor				**14,639,887**
0051- Obra Física: Construcción del Puente Sobre Río Guamira en la Carretera Hato Mayor - Sabana de la Mar, Municipio Hato Mayor, Provincia Hato Mayor.	10 - Fondo General	0100 - Fondo General	100 - Tesoro Nacional	10,000,000
0052- Supervisión e Inspección de Obra Física: para la Construcción del Puente Sobre Río Guamira en la Carretera Hato Mayor - Sabana de la Mar, Municipio Hato Mayor, Provincia Hato Mayor.	10 - Fondo General	0100 - Fondo General	100 - Tesoro Nacional	4,639,887
54- Construcción de Puente en la Carretera el Batey, Piedra Blanca, Municipio Villa Altagracia, Provincia San Cristóbal				**37,462,453**
0051- Obra Física: Construcción de Puente en la Carretera el Batey y Piedra Blanca, Municipio Villa Altagracia, Provincia San Cristóbal.	10 - Fondo General	0100 - Fondo General	100 - Tesoro Nacional	35,984,981
0052- Supervisión e Inspección de Obras: Reconstrucción de Puente en la Carretera el Batey, Piedra Blanca, Municipio Villa Altagracia, Provincia San Cristóbal.	10 - Fondo General	0100 - Fondo General	100 - Tesoro Nacional	1,477,472
55- Construcción del Puente Sobre el Rio Dozo Afectado por la Vaguada de Abril 2022 en el Tramo los Guineos - el Aguacate, Municipio Neiba, Provincia de Bahoruco				**34,836,443**
0051- Construccion Puente de Hormigón Sobre Rio Dozo en los Guineos Neyba, Tramo los Guineos - el Aguacate, Provincia Bahoruco	10 - Fondo General	0100 - Fondo General	100 - Tesoro Nacional	34,836,443

0211 - MINISTERIO DE OBRAS PÚBLICAS Y COMUNICACIONES

Distribución Institución Según Estructura Programática, Fuentes de Financiamiento y Organismo Financiador
Ley de Presupuesto 2026
Valores RD$

CAPÍTULO - SUBCAPÍTULO - ESTRUCTURA PROGRAMÁTICA	FUENTE DE FINANCIAMIENTO	FUENTE ESPECÍFICA	ORGANISMO FINANCIADOR	TOTAL
0211- MINISTERIO DE OBRAS PÚBLICAS Y COMUNICACIONES				**73,881,683,104**
01- MINISTERIO DE OBRAS PUBLICAS Y COMUNICACIONES				**73,881,683,104**
15- Desarrollo en la infraestructura física de puentes				**7,601,638,083**
01- Acciones que no generan producción P15.02				**1,139,180,317**
56- Construcción de Puente Las Tres Luces Sobre la Cañada Ramillo, Afectado por la Vaguada de Abril 2022, Carretera Neiba - Duvergé, Municipio Neiba, Provincia Bahoruco				**10,338,573**
0051- Construcción Puente Las Tres Luces Sobre Cañada Ramillo, Carretera Neyba-Duverge,Provincia Bahoruco	10 - Fondo General	0100 - Fondo General	100 - Tesoro Nacional	9,220,463
0052- Construcción Puente Las Tres Luces Sobre Cañada Ramillo, Carretera Neyba-Duverge, Provincia Bahoruco	10 - Fondo General	0100 - Fondo General	100 - Tesoro Nacional	1,118,110
59- Construcción Puente Sobre Río los Brazos Afectado por la Vaguada de Abril 2022, en la Entrada Loma de los Panzo, Municipio Neiba, Provincia Bahoruco				**56,757,953**
0051- Construccion de Puente Sobre Rio los Brazos en la Entrada Loma de los Panzo, Municipio Neyba Provincia Bahoruco	10 - Fondo General	0100 - Fondo General	100 - Tesoro Nacional	55,168,478
0052- Construccion de Puente Sobre Rio los Brazos en la Entrada Loma de los Panzo, Municipio Neyba Provincia Bahoruco	10 - Fondo General	0100 - Fondo General	100 - Tesoro Nacional	1,589,475
67- Reconstrucción Puente Mixto en la Carretera la Descubierta - Boca de Cachón, Provincia Independencia				**44,525,856**
0051- Reconstrucción de Puente Mixto en la Carretera la Descubierta - Boca de Cachón para Mejorar Nivel de Interconexión Municipal	10 - Fondo General	0100 - Fondo General	100 - Tesoro Nacional	40,000,000
0052- Reconstrucción de Puente Mixto en la Carretera la Descubierta - Boca de Cachón para Mejorar Nivel de Interconexión Municipal	10 - Fondo General	0100 - Fondo General	100 - Tesoro Nacional	4,525,856
68- Reconstrucción del Puente Sobre el Río Savita Afectado por la Vaguada de Abril 2022, Ubicado en la Carretera Hacienda Estrella - Monte Plata, Municipio Monte Plata Provincia Monte Plata				**7,774,458**
0051- Reconstruccion de Puente Sobre Rio Savita, Carretera Hacienda Estrella -Monte Plata, en Provincia Monte Plata (Trabajos Generales Movimiento de Tierra Estribo Pilas Centrales Construcción Estructuras Prefabricadas Construcción de Casting Beed para Vi	10 - Fondo General	0100 - Fondo General	100 - Tesoro Nacional	7,774,458
69- Reconstrucción Puente Sobre Río Manatí Afectado por la Vaguada de Abril 2022, Entre Loma de Cabrera - Capotillo, Provincia Dajabón				**39,493,497**
0052- Reconstruccion de Puente Sobre Rio Manati, Carretera Loma de Cabrera - Capotillo -Dajabon, en Provincia Dajabon	10 - Fondo General	0100 - Fondo General	100 - Tesoro Nacional	39,493,497

0211 - MINISTERIO DE OBRAS PÚBLICAS Y COMUNICACIONES

Distribución Institución Según Estructura Programática, Fuentes de Financiamiento y Organismo Financiador

Ley de Presupuesto 2026

Valores RD$

CAPÍTULO - SUBCAPÍTULO - ESTRUCTURA PROGRAMÁTICA	FUENTE DE FINANCIAMIENTO	FUENTE ESPECÍFICA	ORGANISMO FINANCIADOR	TOTAL
0211- MINISTERIO DE OBRAS PÚBLICAS Y COMUNICACIONES				**73,881,683,104**
01- MINISTERIO DE OBRAS PUBLICAS Y COMUNICACIONES				**73,881,683,104**
15- Desarrollo en la infraestructura física de puentes				**7,601,638,083**
01- Acciones que no generan producción P15.02				**1,139,180,317**
70- Construcción de Puente Peatonal y Motorizado en el Km 20 de la Autopista 6 de Noviembre, Barrio el Cajuilito, Provincia San Cristobal				**19,196,261**
0051- Construcción de Puente Peatonal y Motorizado en el Km 20 de la Autopista 6 de Noviembre, Barrio el Cajuilito, Provincia San Cristóbal	10 - Fondo General	0100 - Fondo General	100 - Tesoro Nacional	15,000,000
0052- Supervisión: Construcción de Puente Peatonal y Motorizado en el Km 20 de la Autopista 6 de Noviembre, Barrio el Cajuilito, Provincia San Cristóbal	10 - Fondo General	0100 - Fondo General	100 - Tesoro Nacional	4,196,261
71- Construcción del Puente Sobre el Río Banilejo y Reconstrucción de Enlace en la Carretera el Pinar - el Memizo, Afectado por el Disturbio Tropical No.22, Municipio San José de Ocoa, Provincia San José de Ocoa				**46,119,656**
0051- Reconstrucción de Enlace en la Carretera el Pinar - el Memizo, Afectado por el Disturbio Tropical No. 22, Municipio San José de Ocoa, Provincia San José de Ocoa	10 - Fondo General	0100 - Fondo General	100 - Tesoro Nacional	22,655,051
0053- Construcción de Puente Sobre Río Banilejo, Afectado por el Disturbio Tropical No. 22, Municipio San José de Ocoa, Provincia San José de Ocoa	10 - Fondo General	0100 - Fondo General	100 - Tesoro Nacional	23,464,605
74- Reconstrucción de los Puentes Sobre Río Cuaba y Arroyo Patao en el Camino Vecinal la Peña - Majagua - el Llano, Afectado por el Disturbio Tropical No.22, Municipio San Francisco de Macorís, Provincia Duarte				**42,431,165**
0051- Obra Física: Reconstrucción de los Puentes Sobre Río Cuaba y Arroyo Patao en el Camino Vecinal la Peña - Majagua - el Llano, Afectado por el Disturbio Tropical No.22, Municipio San Francisco de Macorís, Provincia Duarte.	10 - Fondo General	0100 - Fondo General	100 - Tesoro Nacional	42,431,165
75- Reconstrucción de Puente Peatonal, Autopista Joaquín Balaguer, Municipio Villa González, Provincia Santiago				**918,891**
0051- Obra Física: Reconstrucción de Puente Peatonal, en la Autopista Joaquín Balaguer, Municipio Villa González, Provincia Santiago de los Caballeros.(Trabajos Generales Movimiento de Tierra, Hormigón Armado y Simple Barandas Acero Cables de Soporte Limp	10 - Fondo General	0100 - Fondo General	100 - Tesoro Nacional	918,891
77- Construcción de Muro de Hormigón Armado para la Protección Lateral del Puente Sobre el Río la Yeguada, Municipio Miches, Provincia el Seibo				**16,503,395**
0051- Obra Física: Construcción Muro de Gaviones , en el Puente Rio la Yeguada, Municipio Miches, Provincia el Seibo	10 - Fondo General	0100 - Fondo General	100 - Tesoro Nacional	16,503,395

0211 - MINISTERIO DE OBRAS PÚBLICAS Y COMUNICACIONES

Distribución Institución Según Estructura Programática, Fuentes de Financiamiento y Organismo Financiador

Ley de Presupuesto 2026

Valores RD$

CAPÍTULO - SUBCAPÍTULO - ESTRUCTURA PROGRAMÁTICA	FUENTE DE FINANCIAMIENTO	FUENTE ESPECÍFICA	ORGANISMO FINANCIADOR	TOTAL
0211- MINISTERIO DE OBRAS PÚBLICAS Y COMUNICACIONES				**73,881,683,104**
01- MINISTERIO DE OBRAS PUBLICAS Y COMUNICACIONES				**73,881,683,104**
15- Desarrollo en la infraestructura física de puentes				**7,601,638,083**
01- Acciones que no generan producción P15.02				**1,139,180,317**
89- Construcción de 2 Puentes Sobre el Río Lebrón, Afectados por la Tormenta Franklin, Municipio Pedro Brand, Provincia Santo Domingo				**22,049,160**
0051- Reconstrucción de Enlace Sobre el Rio Lebrón, Afectado por la Tormenta Franklin, Municipio Pedro Brand, Provincia Santo Domingo	10 - Fondo General	0100 - Fondo General	100 - Tesoro Nacional	10,591,629
0052- Construcción de Puente Sobre el Rio Lebrón, Afectado por la Tormenta Franklin, Municipio Pedro Brand, Provincia Santo Domingo	10 - Fondo General	0100 - Fondo General	100 - Tesoro Nacional	10,657,531
0053- Expropiaciones de Terreno De: Construcción de 2 Puentes Sobre el Rio Lebrón, Afectados por la Tormenta Franklin, Municipio Pedro Brand, Provincia Santo Domingo.	10 - Fondo General	0100 - Fondo General	100 - Tesoro Nacional	800,000
92- Reconstrucción del Puente Sobre Arroyo Don Juan, Carretera Hacienda Estrella - Monte Plata, Afectado por el Huracan Fiona, Municipio Monte Plata, Provincia Monte Plata				**15,630,630**
0051- Reconstrucción del Puente Sobre Arroyo Don Juan, Carretera Hacienda Estrella-Monte Plata, Municipio Monte Plata, Provincia Monte Plata	10 - Fondo General	0100 - Fondo General	100 - Tesoro Nacional	11,661,687
0052- Supervisión e Inspección de Obras: Reconstrucción del Puente Sobre Arroyo Don Juan, Carretera Hacienda Estrella-Monte Plata, Municipio Monte Plata, Provincia Monte Plata	10 - Fondo General	0100 - Fondo General	100 - Tesoro Nacional	3,968,943
93- Reconstrucción del Puente Sobre Arroyo Naranjo, Carretera Hacienda Estrella-Monte Plata, Municipio Monte Plata, Provincia Monte Plata				**21,767,853**
0051- Reconstrucción de Puente Sobre Arroyo Naranjo, Carretera Hacienda Estrella- Monte Plata, Provincia Monte Plata.	10 - Fondo General	0100 - Fondo General	100 - Tesoro Nacional	15,548,916
0052- Supervisión e Inspección de Reconstrucción del Puente Sobre Arroyo Naranjo, Carretera Hacienda Estrella-Monte Plata, Provincia Monte Plata.	10 - Fondo General	0100 - Fondo General	100 - Tesoro Nacional	6,218,937
94- Construcción de Puente Sobre el Rio la Leonora, Calle Miguel Angel Garrido, Municipio Maimon, Provincia Monseñor Nouel				**24,680,181**
0051- Construcción de Puente Cajón10.00 Mts X 3.00 Mts. Triple Sobre el Rio la Leonora, Calle Miguel Ángel Garrido, Municipio Maimón, Provincia Monseñor Nouel.	10 - Fondo General	0100 - Fondo General	100 - Tesoro Nacional	20,000,000
0052- Supervisión e Inspección de Obras para la Construcción de Puente Cajón10.00 Mts X 3.00 Mts. Triple Sobre el Rio la Leonora, Calle Miguel Ángel Garrido, Municipio Maimón, Provincia Monseñor Nouel.	10 - Fondo General	0100 - Fondo General	100 - Tesoro Nacional	4,680,181

0211 - MINISTERIO DE OBRAS PÚBLICAS Y COMUNICACIONES

Distribución Institución Según Estructura Programática, Fuentes de Financiamiento y Organismo Financiador

Ley de Presupuesto 2026

Valores RD$

CAPÍTULO - SUBCAPÍTULO - ESTRUCTURA PROGRAMÁTICA	FUENTE DE FINANCIAMIENTO	FUENTE ESPECÍFICA	ORGANISMO FINANCIADOR	TOTAL
0211- MINISTERIO DE OBRAS PÚBLICAS Y COMUNICACIONES				**73,881,683,104**
01- MINISTERIO DE OBRAS PUBLICAS Y COMUNICACIONES				**73,881,683,104**
15- Desarrollo en la infraestructura física de puentes				**7,601,638,083**
02- Construcción de puentes				**655,000,001**
01- Reconstrucción Infraestructuras de Puentes para Mejorar la Resiliencia Climática en República Dominicana.				**123,061,645**
0051- 1. Obra Física: Reconstrucción del Puente P-0007, Provincia San Cristóbal.	60 - Credito Externo	0800 - Fondo para Credito Externo	300 - Banco Interamericano de Desarrollo (Bid)	123,061,645
02- Reconstrucción Infraestructuras de Puentes para Mejorar la Resiliencia Climática en República Dominicana.				**7,168,666**
0051- 2. Obra Física: Reconstrucción del Puente P-0058, Provincia San Cristóbal.	60 - Credito Externo	0800 - Fondo para Credito Externo	300 - Banco Interamericano de Desarrollo (Bid)	7,168,666
04- Reconstrucción Infraestructuras de Puentes para Mejorar la Resiliencia Climática en República Dominicana.				**9,151,684**
0051- 4. Obra Física: Reconstrucción del Puente P-0102, Provincia San Cristóbal.	60 - Credito Externo	0800 - Fondo para Credito Externo	300 - Banco Interamericano de Desarrollo (Bid)	9,151,684
05- Reconstrucción Infraestructuras de Puentes para Mejorar la Resiliencia Climática en República Dominicana.				**5,724,544**
0051- 5. Obra Física: Reconstrucción del Puente P-0121, Provincia San Cristóbal.	60 - Credito Externo	0800 - Fondo para Credito Externo	300 - Banco Interamericano de Desarrollo (Bid)	5,724,544
06- Reconstrucción Infraestructuras de Puentes para Mejorar la Resiliencia Climática en República Dominicana.				**5,095,562**
0051- 6. Obra Física: Reconstrucción del Puente P-0011, Provincia Monte Cristi.	60 - Credito Externo	0800 - Fondo para Credito Externo	300 - Banco Interamericano de Desarrollo (Bid)	5,095,562
07- Reconstrucción Infraestructuras de Puentes para Mejorar la Resiliencia Climática en República Dominicana.				**7,076,045**
0051- 7. Obra Física: Reconstrucción del Puente P-0302, Provincia Monte Cristi.	60 - Credito Externo	0800 - Fondo para Credito Externo	300 - Banco Interamericano de Desarrollo (Bid)	7,076,045
08- Reconstrucción Infraestructuras de Puentes para Mejorar la Resiliencia Climática en República Dominicana.				**7,076,045**
0051- 8. Obra Física: Reconstrucción del Puente P-0303, Provincia Monte Cristi.	60 - Credito Externo	0800 - Fondo para Credito Externo	300 - Banco Interamericano de Desarrollo (Bid)	7,076,045
09- Reconstrucción Infraestructuras de Puentes para Mejorar la Resiliencia Climática en República Dominicana.				**7,076,045**
0051- 9. Obra Física: Reconstrucción del Puente P-0305, Provincia Monte Cristi.	60 - Credito Externo	0800 - Fondo para Credito Externo	300 - Banco Interamericano de Desarrollo (Bid)	7,076,045

0211 - MINISTERIO DE OBRAS PÚBLICAS Y COMUNICACIONES

Distribución Institución Según Estructura Programática, Fuentes de Financiamiento y Organismo Financiador
Ley de Presupuesto 2026
Valores RD$

CAPÍTULO - SUBCAPÍTULO - ESTRUCTURA PROGRAMÁTICA	FUENTE DE FINANCIAMIENTO	FUENTE ESPECÍFICA	ORGANISMO FINANCIADOR	TOTAL
0211- MINISTERIO DE OBRAS PÚBLICAS Y COMUNICACIONES				**73,881,683,104**
01- MINISTERIO DE OBRAS PUBLICAS Y COMUNICACIONES				**73,881,683,104**
15- Desarrollo en la infraestructura física de puentes				**7,601,638,083**
02- Construcción de puentes				**655,000,001**
10- Reconstrucción Infraestructuras de Puentes para Mejorar la Resiliencia Climática en República Dominicana.				**5,660,836**
0051- 10. Obra Física: Reconstrucción del Puente P-0314, Provincia Monte Cristi.	60 - Credito Externo	0800 - Fondo para Credito Externo	300 - Banco Interamericano de Desarrollo (Bid)	5,660,836
11- Reconstrucción Infraestructuras de Puentes para Mejorar la Resiliencia Climática en República Dominicana.				**5,382,706**
0051- 11. Obra Física: Reconstrucción del Puente P-0064, Provincia la Vega	60 - Credito Externo	0800 - Fondo para Credito Externo	300 - Banco Interamericano de Desarrollo (Bid)	5,382,706
12- Reconstrucción Infraestructuras de Puentes para Mejorar la Resiliencia Climática en República Dominicana.				**8,495,303**
0051- 12. Obra Física: Reconstrucción del Puente P-1114, Provincia la Vega.	60 - Credito Externo	0800 - Fondo para Credito Externo	300 - Banco Interamericano de Desarrollo (Bid)	8,495,303
13- Reconstrucción Infraestructuras de Puentes para Mejorar la Resiliencia Climática en República Dominicana.				**1,793,408**
0051- 13. Obra Física: Reconstrucción del Puente P-1150, Provincia la Vega.	60 - Credito Externo	0800 - Fondo para Credito Externo	300 - Banco Interamericano de Desarrollo (Bid)	1,793,408
14- Reconstrucción Infraestructuras de Puentes para Mejorar la Resiliencia Climática en República Dominicana.				**3,871,477**
0051- 14. Obra Física: Reconstrucción del Puente P-0088, Provincia la Altagracia.	60 - Credito Externo	0800 - Fondo para Credito Externo	300 - Banco Interamericano de Desarrollo (Bid)	3,871,477
15- Reconstrucción Infraestructuras de Puentes para Mejorar la Resiliencia Climática en República Dominicana.				**2,898,175**
0051- 15. Obra Física: Reconstrucción del Puente P-0094, Provincia el Seibo.	60 - Credito Externo	0800 - Fondo para Credito Externo	300 - Banco Interamericano de Desarrollo (Bid)	2,898,175
16- Reconstrucción Infraestructuras de Puentes para Mejorar la Resiliencia Climática en República Dominicana.				**15,724,544**
0051- 16. Obra Física: Reconstrucción del Puente P-0106, Provincia Santiago.	60 - Credito Externo	0800 - Fondo para Credito Externo	300 - Banco Interamericano de Desarrollo (Bid)	15,724,544
17- Reconstrucción Infraestructuras de Puentes para Mejorar la Resiliencia Climática en República Dominicana.				**6,926,897**
0051- 17. Obra Física: Reconstrucción del Puente P-0184, Provincia Azua.	60 - Credito Externo	0800 - Fondo para Credito Externo	300 - Banco Interamericano de Desarrollo (Bid)	6,926,897

0211 - MINISTERIO DE OBRAS PÚBLICAS Y COMUNICACIONES

Distribución Institución Según Estructura Programática, Fuentes de Financiamiento y Organismo Financiador

Ley de Presupuesto 2026

Valores RD$

CAPÍTULO - SUBCAPÍTULO - ESTRUCTURA PROGRAMÁTICA	FUENTE DE FINANCIAMIENTO	FUENTE ESPECÍFICA	ORGANISMO FINANCIADOR	TOTAL
0211- MINISTERIO DE OBRAS PÚBLICAS Y COMUNICACIONES				**73,881,683,104**
01- MINISTERIO DE OBRAS PUBLICAS Y COMUNICACIONES				**73,881,683,104**
15- Desarrollo en la infraestructura física de puentes				**7,601,638,083**
02- Construcción de puentes				**655,000,001**
18- Reconstrucción Infraestructuras de Puentes para Mejorar la Resiliencia Climática en República Dominicana.				**10,711,781**
0051- 18. Obra Física: Reconstrucción del Puente P-0187, Provincia Monte Plata.	60 - Credito Externo	0800 - Fondo para Credito Externo	300 - Banco Interamericano de Desarrollo (Bid)	10,711,781
19- Reconstrucción Infraestructuras de Puentes para Mejorar la Resiliencia Climática en República Dominicana.				**7,847,377**
0051- 19. Obra Física: Reconstrucción del Puente P-0190, Provincia Monte Plata.	60 - Credito Externo	0800 - Fondo para Credito Externo	300 - Banco Interamericano de Desarrollo (Bid)	7,847,377
20- Reconstrucción Infraestructuras de Puentes para Mejorar la Resiliencia Climática en República Dominicana.				**4,220,457**
0051- 20. Obra Física: Reconstrucción del Puente P-0191, Provincia Monte Plata.	60 - Credito Externo	0800 - Fondo para Credito Externo	300 - Banco Interamericano de Desarrollo (Bid)	4,220,457
21- Reconstrucción Infraestructuras de Puentes para Mejorar la Resiliencia Climática en República Dominicana.				**5,541,962**
0051- 21. Obra Física: Reconstrucción del Puente P-0929, Provincia Monte Plata.	60 - Credito Externo	0800 - Fondo para Credito Externo	300 - Banco Interamericano de Desarrollo (Bid)	5,541,962
22- Reconstrucción Infraestructuras de Puentes para Mejorar la Resiliencia Climática en República Dominicana.				**8,626,211**
0051- 22. Obra Física: Reconstrucción del Puente P-0951, Provincia Monte Plata.	60 - Credito Externo	0800 - Fondo para Credito Externo	300 - Banco Interamericano de Desarrollo (Bid)	8,626,211
23- Reconstrucción Infraestructuras de Puentes para Mejorar la Resiliencia Climática en República Dominicana.				**5,887,269**
0051- 23. Obra Física: Reconstrucción del Puente P-0952, Provincia Monte Plata.	60 - Credito Externo	0800 - Fondo para Credito Externo	300 - Banco Interamericano de Desarrollo (Bid)	5,887,269
24- Reconstrucción Infraestructuras de Puentes para Mejorar la Resiliencia Climática en República Dominicana.				**3,841,953**
0051- 24. Obra Física: Reconstrucción del Puente P-0954, Provincia Monte Plata.	60 - Credito Externo	0800 - Fondo para Credito Externo	300 - Banco Interamericano de Desarrollo (Bid)	3,841,953
25- Reconstrucción Infraestructuras de Puentes para Mejorar la Resiliencia Climática en República Dominicana.				**6,368,440**
0051- 25. Obra Física: Reconstrucción del Puente P-1001, Provincia Monte Plata.	60 - Credito Externo	0800 - Fondo para Credito Externo	300 - Banco Interamericano de Desarrollo (Bid)	6,368,440

0211 - MINISTERIO DE OBRAS PÚBLICAS Y COMUNICACIONES

Distribución Institución Según Estructura Programática, Fuentes de Financiamiento y Organismo Financiador
Ley de Presupuesto 2026
Valores RD$

CAPÍTULO - SUBCAPÍTULO - ESTRUCTURA PROGRAMÁTICA	FUENTE DE FINANCIAMIENTO	FUENTE ESPECÍFICA	ORGANISMO FINANCIADOR	TOTAL
0211- MINISTERIO DE OBRAS PÚBLICAS Y COMUNICACIONES				**73,881,683,104**
01- MINISTERIO DE OBRAS PUBLICAS Y COMUNICACIONES				**73,881,683,104**
15- Desarrollo en la infraestructura física de puentes				**7,601,638,083**
02- Construcción de puentes				**655,000,001**
26- Reconstrucción Infraestructuras de Puentes para Mejorar la Resiliencia Climática en República Dominicana.				**5,382,706**
0051- 26. Obra Física: Reconstrucción del Puente P-0747, Provincia San Juan.	60 - Credito Externo	0800 - Fondo para Credito Externo	300 - Banco Interamericano de Desarrollo (Bid)	5,382,706
27- Reconstrucción Infraestructuras de Puentes para Mejorar la Resiliencia Climática en República Dominicana.				**1,621,248**
0051- 27. Obra Física: Reconstrucción del Puente P-0830, Provincia San Juan.	60 - Credito Externo	0800 - Fondo para Credito Externo	300 - Banco Interamericano de Desarrollo (Bid)	1,621,248
28- Reconstrucción Infraestructuras de Puentes para Mejorar la Resiliencia Climática en República Dominicana.				**2,495,303**
0051- 28. Obra Física: Reconstrucción del Puente P-0861, Provincia Santo Domingo.	60 - Credito Externo	0800 - Fondo para Credito Externo	300 - Banco Interamericano de Desarrollo (Bid)	2,495,303
29- Reconstrucción Infraestructuras de Puentes para Mejorar la Resiliencia Climática en República Dominicana.				**2,996,868**
0051- 29. Obra Física: Reconstrucción del Puente P-0953, Provincia Santo Domingo.	60 - Credito Externo	0800 - Fondo para Credito Externo	300 - Banco Interamericano de Desarrollo (Bid)	2,996,868
30- Reconstrucción Infraestructuras de Puentes para Mejorar la Resiliencia Climática en República Dominicana.				**5,724,544**
0051- 30. Obra Física: Reconstrucción del Puente P-2000, Provincia Santo Domingo.	60 - Credito Externo	0800 - Fondo para Credito Externo	300 - Banco Interamericano de Desarrollo (Bid)	5,724,544
31- Reconstrucción Infraestructuras de Puentes para Mejorar la Resiliencia Climática en República Dominicana.				**1,707,480**
0051- 31. Obra Física: Reconstrucción del Puente P-0917, Provincia Duarte.	60 - Credito Externo	0800 - Fondo para Credito Externo	300 - Banco Interamericano de Desarrollo (Bid)	1,707,480
32- Reconstrucción Infraestructuras de Puentes para Mejorar la Resiliencia Climática en República Dominicana.				**2,868,643**
0051- 32. Obra Física: Reconstrucción del Puente P-0918, Provincia Duarte.	60 - Credito Externo	0800 - Fondo para Credito Externo	300 - Banco Interamericano de Desarrollo (Bid)	2,868,643
33- Reconstrucción Infraestructuras de Puentes para Mejorar la Resiliencia Climática en República Dominicana.				**5,724,544**
0051- 33. Obra Física: Reconstrucción del Puente P-1005, Provincia Duarte.	60 - Credito Externo	0800 - Fondo para Credito Externo	300 - Banco Interamericano de Desarrollo (Bid)	5,724,544

0211 - MINISTERIO DE OBRAS PÚBLICAS Y COMUNICACIONES

Distribución Institución Según Estructura Programática, Fuentes de Financiamiento y Organismo Financiador
Ley de Presupuesto 2026
Valores RD$

CAPÍTULO - SUBCAPÍTULO - ESTRUCTURA PROGRAMÁTICA	FUENTE DE FINANCIAMIENTO	FUENTE ESPECÍFICA	ORGANISMO FINANCIADOR	TOTAL
0211- MINISTERIO DE OBRAS PÚBLICAS Y COMUNICACIONES				**73,881,683,104**
01- MINISTERIO DE OBRAS PUBLICAS Y COMUNICACIONES				**73,881,683,104**
15- Desarrollo en la infraestructura física de puentes				**7,601,638,083**
02- Construcción de puentes				**655,000,001**
34- Reconstrucción Infraestructuras de Puentes para Mejorar la Resiliencia Climática en República Dominicana.				**1,321,671**
0051- 34. Obra Física: Reconstrucción del Puente P-1006, Provincia Duarte.	60 - Credito Externo	0800 - Fondo para Credito Externo	300 - Banco Interamericano de Desarrollo (Bid)	1,321,671
35- Reconstrucción Infraestructuras de Puentes para Mejorar la Resiliencia Climática en República Dominicana.				**1,871,626**
0051- 35. Obra Física: Reconstrucción del Puente P-1058, Provincia María Trinidad Sánchez.	60 - Credito Externo	0800 - Fondo para Credito Externo	300 - Banco Interamericano de Desarrollo (Bid)	1,871,626
36- Reconstrucción Infraestructuras de Puentes para Mejorar la Resiliencia Climática en República Dominicana.				**2,756,581**
0051- 36. Obra Física: Reconstrucción del Puente P-1066, Provincia María Trinidad Sánchez.	60 - Credito Externo	0800 - Fondo para Credito Externo	300 - Banco Interamericano de Desarrollo (Bid)	2,756,581
37- Reconstrucción Infraestructuras de Puentes para Mejorar la Resiliencia Climática en República Dominicana.				**3,113,460**
0051- 37. Obra Física: Reconstrucción del Puente P-1067, Provincia María Trinidad Sánchez.	60 - Credito Externo	0800 - Fondo para Credito Externo	300 - Banco Interamericano de Desarrollo (Bid)	3,113,460
38- Reconstrucción Infraestructuras de Puentes para Mejorar la Resiliencia Climática en República Dominicana.				**1,724,544**
0051- 38. Obra Física: Reconstrucción del Puente P-1158, Provincia María Trinidad Sánchez.	60 - Credito Externo	0800 - Fondo para Credito Externo	300 - Banco Interamericano de Desarrollo (Bid)	1,724,544
39- Reconstrucción Infraestructuras de Puentes para Mejorar la Resiliencia Climática en República Dominicana.				**5,123,056**
0051- 39. Obra Física: Reconstrucción del Puente P-1151, Provincia Monseñor Nouel.	60 - Credito Externo	0800 - Fondo para Credito Externo	300 - Banco Interamericano de Desarrollo (Bid)	5,123,056
40- Reconstrucción Infraestructuras de Puentes para Mejorar la Resiliencia Climática en República Dominicana.				**1,289,817**
0051- 40. Obra Física: Reconstrucción del Puente P-1153, Provincia Monseñor Nouel.	60 - Credito Externo	0800 - Fondo para Credito Externo	300 - Banco Interamericano de Desarrollo (Bid)	1,289,817
41- Reconstrucción Infraestructuras de Puentes para Mejorar la Resiliencia Climática en República Dominicana.				**4,459,123**
0051- 41. Obra Física: Reconstrucción del Puente P-1154, Provincia Hato Mayor.	60 - Credito Externo	0800 - Fondo para Credito Externo	300 - Banco Interamericano de Desarrollo (Bid)	4,459,123

0211 - MINISTERIO DE OBRAS PÚBLICAS Y COMUNICACIONES

Distribución Institución Según Estructura Programática, Fuentes de Financiamiento y Organismo Financiador

Ley de Presupuesto 2026

Valores RD$

CAPÍTULO - SUBCAPÍTULO - ESTRUCTURA PROGRAMÁTICA	FUENTE DE FINANCIAMIENTO	FUENTE ESPECÍFICA	ORGANISMO FINANCIADOR	TOTAL
0211- MINISTERIO DE OBRAS PÚBLICAS Y COMUNICACIONES				**73,881,683,104**
01- MINISTERIO DE OBRAS PUBLICAS Y COMUNICACIONES				**73,881,683,104**
15- Desarrollo en la infraestructura física de puentes				**7,601,638,083**
02- Construcción de puentes				**655,000,001**
42- Reconstrucción Infraestructuras de Puentes para Mejorar la Resiliencia Climática en República Dominicana.				**1,621,248**
0051- 42. Obra Física: Reconstrucción del Puente P-1156, Provincia Hato Mayor.	60 - Credito Externo	0800 - Fondo para Credito Externo	300 - Banco Interamericano de Desarrollo (Bid)	1,621,248
43- Reconstrucción Infraestructuras de Puentes para Mejorar la Resiliencia Climática en República Dominicana.				**724,544**
0051- 43. Obra Física: Reconstrucción del Puente P-1172, Provincia Puerto Plata.	60 - Credito Externo	0800 - Fondo para Credito Externo	300 - Banco Interamericano de Desarrollo (Bid)	724,544
45- Reconstrucción Infraestructuras de Puentes para Mejorar la Resiliencia Climática en República Dominicana.				**111,346,337**
0051- 45. Supervisión e Inspección: Reconstrucción de los Puentes a Nivel Nacional	60 - Credito Externo	0800 - Fondo para Credito Externo	300 - Banco Interamericano de Desarrollo (Bid)	111,346,337
46- Reconstrucción Infraestructuras de Puentes para Mejorar la Resiliencia Climática en República Dominicana.				**215,897,626**
0051- 46. Otros Servicios Técnicos Profesionales: Gestión de Resiliencia Climática de la Infraestructura de Puentes a Nivel Nacional.	60 - Credito Externo	0800 - Fondo para Credito Externo	300 - Banco Interamericano de Desarrollo (Bid)	215,897,626
16- Reconstrucción y Rehabilitación de Obras Hidráulicas y de Drenaje				**355,338,842**
00- Acciones que no generan producción P16				**355,338,842**
03- Reconstrucción de Puente Alcantarilla de Cajón Sobre el Río Cemi, Municipio de Eugenio María de Hostos, Provincia Duarte				**5,740,696**
0051- Reconstrucción de Alcantarilla de Cajón Sobre el Río Cemi, Municipio de Eugenio María de Hostos, Provincia Duarte.	10 - Fondo General	0100 - Fondo General	100 - Tesoro Nacional	5,740,696
10- Construcción de Canalizacion y Proteccion de los Margenes del Rio Quisibani, Afectado por el Huracan Fiona, Municipio Higuey, Provincia la Altagracia				**77,963,381**
0051- Reconstruccion Canalización y Protección de los Márgenes del Rio Quisibani, Higuey, Provincia la Altagracia (Trabajos Generales, Movimiento de Tierra,Estructuras y Puentes, Obras Complementarias)	10 - Fondo General	0100 - Fondo General	100 - Tesoro Nacional	77,963,381

0211 - MINISTERIO DE OBRAS PÚBLICAS Y COMUNICACIONES

Distribución Institución Según Estructura Programática, Fuentes de Financiamiento y Organismo Financiador

Ley de Presupuesto 2026

Valores RD$

CAPÍTULO - SUBCAPÍTULO - ESTRUCTURA PROGRAMÁTICA	FUENTE DE FINANCIAMIENTO	FUENTE ESPECÍFICA	ORGANISMO FINANCIADOR	TOTAL
0211- MINISTERIO DE OBRAS PÚBLICAS Y COMUNICACIONES				**73,881,683,104**
01- MINISTERIO DE OBRAS PUBLICAS Y COMUNICACIONES				**73,881,683,104**
16- Reconstrucción y Rehabilitación de Obras Hidráulicas y de Drenaje				**355,338,842**
00- Acciones que no generan producción P16				**355,338,842**
11- Construcción de Canalizacion y Proteccion del Rio Duey y la Cañada de la Circunvalacion la Otra Banda, Afectados por el Huracan Fiona, Municipio Higuey, Provincia la Altagracia				**91,053,295**
0051- Obra Fisica:Canalizacion y Proteccion del Rio Duey y la Cañada de la Circunvalacion la Otra Banda, Higuey(Trabajos Generales Movimiento de Tierra Hormigón Simple Fc= 180 Kg/Cm2 (Industrial) Hormigón Armado Fc= 280 Kg/Cm2 (Industrial Juntas de Constru	10 - Fondo General	0100 - Fondo General	100 - Tesoro Nacional	91,053,295
12- Construcción Muro de Gaviones y Canalizacion del Rio Duey, en Tramo Avenida Juan Xxiii Afectado por el Huracan Fiona, Municipio Higuey, Provincia la Altagracia				**38,981,691**
0051- Obra Fisica: Construcción y Canalización Muros de Gaviones en los Márgenes de Las Aguas Rio Duey en la Av. Juan Xxiii, Provincia la Altagracia	10 - Fondo General	0100 - Fondo General	100 - Tesoro Nacional	38,981,691
13- Construcción Muro de Gaviones en los Márgenes del Rio Duey en la Avenida Gastón Fernando Deligne, Afectados por el Huracán Fiona, Municipio Higuey, Provincia la Altagracia				**27,000,000**
0051- Proyecto Construcción Muro de Gaviones en los Margenes Aguas Arriba y Aguas Abajo del Rio Duey, Higuey , la Altagracia	10 - Fondo General	0100 - Fondo General	100 - Tesoro Nacional	27,000,000
14- Construcción de Muro de Gaviones en los Márgenes Aguas Arriba y Aguas Abajo del Rio Duey Afectados por el Huracán Fiona, en la Carretera Higuey-La Otra Banda, Municipio Higuey, Provincia la Altagracia				**36,635,288**
0051- Construcción de Muros de Gaviones en los Margenes Aguas Arriba y Aguas Abajo del Rio Duey, en la Carretera, Higuey, la Altagracia	10 - Fondo General	0100 - Fondo General	100 - Tesoro Nacional	36,635,288
15- Construcción Puente Baden Tubular Afectado por la Vaguada de Abril 2022 en Arroyo Toro, Municipio Bonao, Provincia Monseñor Nouel				**914,202**
0051- Construcción Alcantarilla Cajón 4.00 X 3.00 M en Arroyo los Platanos, Municipio de Arroyo Toro	10 - Fondo General	0100 - Fondo General	100 - Tesoro Nacional	914,202
20- Construcción Muros de Gaviones en el Puente Arroyo el Limón Abajo, Afectado por la Vaguada de Abril 2022, Municipio San José de Ocoa, Prov. San José de Ocoa				**6,500,000**
0051- Construcción Muro de Gaviones , Arroyo Limon Abajo, San José de Ocoa	10 - Fondo General	0100 - Fondo General	100 - Tesoro Nacional	6,500,000

0211 - MINISTERIO DE OBRAS PÚBLICAS Y COMUNICACIONES

Distribución Institución Según Estructura Programática, Fuentes de Financiamiento y Organismo Financiador
Ley de Presupuesto 2026
Valores RD$

CAPÍTULO - SUBCAPÍTULO - ESTRUCTURA PROGRAMÁTICA	FUENTE DE FINANCIAMIENTO	FUENTE ESPECÍFICA	ORGANISMO FINANCIADOR	TOTAL
0211- MINISTERIO DE OBRAS PÚBLICAS Y COMUNICACIONES				**73,881,683,104**
01- MINISTERIO DE OBRAS PUBLICAS Y COMUNICACIONES				**73,881,683,104**
16- Reconstrucción y Rehabilitación de Obras Hidráulicas y de Drenaje				**355,338,842**
00- Acciones que no generan producción P16				**355,338,842**
27- Construcción de Muros de Gaviones en los Márgenes Aguas Arriba y Aguas Abajo del Río Cuacón. Afectado por el Huracán Fiona, Municipio de Miches, Provincia el Seibo				**10,564,353**
0051- Construcción y Proteccion Aguas Arriba y Aguas Abajo Salida Rio Cuacon, Municipio Miches,Provincia el Seibo	10 - Fondo General	0100 - Fondo General	100 - Tesoro Nacional	10,000,000
0052- Supervision de Construcción y Proteccion Aguas Arriba y Aguas Abajo Salida Rio Cuacon, Municipio Miches,Provincia el Seibo	10 - Fondo General	0100 - Fondo General	100 - Tesoro Nacional	564,353
29- Construcción de Alcantarilla de Cajón en Tramo Carretera Villa Jaragua - Las Clavellinas, Afectada por la Tormenta Franklin, Municipio Villa Jaragua, Provincia Bahoruco				**21,004,245**
0051- Reconstrucción 0.50 Km de Tramo Carretero Entre Villa Jaragua y Las Clavellinas, Afectados por la Tormenta Franklin, Provincia Bahoruco	10 - Fondo General	0100 - Fondo General	100 - Tesoro Nacional	11,503,537
0052- Construcción de Alcantarilla de Cajón en Tramo Carretera Villa Jaragua-Las Clavellinas, Afectada por la Tormenta Franklin, Provincia Bahoruco	10 - Fondo General	0100 - Fondo General	100 - Tesoro Nacional	8,500,000
0053- Reconstrucción de 0.50 Km y Construcción de Alcantarilla de Cajón Simple 10.00 X4.00 M en la Carretera Villa Jaragua, Las Clavellinas, Provincia Bahoruco.	10 - Fondo General	0100 - Fondo General	100 - Tesoro Nacional	1,000,708
35- Construcción de Muro de Gaviones en el Arroyo Caña, Afectado por el Disturbio Tropical No. 22, Municipio Villa Altagracia, Provincia San Cristóbal				**38,981,691**
0051- Construcción de Muro de Gaviones en el Arroyo Caña, Afectado por el Disturbio Tropical No 22, San José del Puerto, Villa Altagracia, Prov. San Cristóbal	10 - Fondo General	0100 - Fondo General	100 - Tesoro Nacional	38,981,691
17- Desarrollo en la infraestructura física de edificaciones para los servicios sociales				**3,961,011,079**
00- Acciones que no generan producción				**3,296,928,958**
00- N/A				**151,500,000**
0001- Coordinación y Supervisión Técnica	10 - Fondo General	0100 - Fondo General	100 - Tesoro Nacional	151,500,000
05- Construcción Edificio de Dos Niveles del Instituto de Cardiología				**1,000,000**
0051- Construcción Edificación Instituto de Cardiología	10 - Fondo General	0100 - Fondo General	100 - Tesoro Nacional	1,000,000
06- Construcción del Parque Distrito Industrial Santo Domingo Oeste (Disdo), en Hato Nuevo, Manoguayabo				**1,000,000**
0051- Construcción de Parque Industrial	10 - Fondo General	0100 - Fondo General	100 - Tesoro Nacional	1,000,000

0211 - MINISTERIO DE OBRAS PÚBLICAS Y COMUNICACIONES

Distribución Institución Según Estructura Programática, Fuentes de Financiamiento y Organismo Financiador

Ley de Presupuesto 2026

Valores RD$

CAPÍTULO - SUBCAPÍTULO - ESTRUCTURA PROGRAMÁTICA	FUENTE DE FINANCIAMIENTO	FUENTE ESPECÍFICA	ORGANISMO FINANCIADOR	TOTAL
0211- MINISTERIO DE OBRAS PÚBLICAS Y COMUNICACIONES				**73,881,683,104**
01- MINISTERIO DE OBRAS PUBLICAS Y COMUNICACIONES				**73,881,683,104**
17- Desarrollo en la infraestructura física de edificaciones para los servicios sociales				**3,961,011,079**
00- Acciones que no generan producción				**3,296,928,958**
07- Construcción Palacio de Justicia de Santo Domingo Este				**516,513,844**
0051- Construcción Palacio de Justicia Sde	10 - Fondo General	0100 - Fondo General	100 - Tesoro Nacional	516,513,844
08- Remodelación Oficinas del Tribunal Constitucional, Distrito Nacional				**800,000,000**
0051- Remodelacion Oficinas del Tribunal Constitucional del D.N.	10 - Fondo General	0100 - Fondo General	100 - Tesoro Nacional	800,000,000
09- Construcción Hospital Las Terrenas, Provincia Samaná				**1,000,000**
0051- Construcción de Hospital	10 - Fondo General	0100 - Fondo General	100 - Tesoro Nacional	1,000,000
15- Construcción del Mercado en el Municipio la Vega				**1,000,000**
0051- Construcción de Mercado	10 - Fondo General	0100 - Fondo General	100 - Tesoro Nacional	1,000,000
17- Construcción Rehabilitacion y Remodelación de la Iglesia el Buen Pastor, Provincia Azua.				**1,128,036**
0051- Construcción Iglesia	10 - Fondo General	0100 - Fondo General	100 - Tesoro Nacional	1,128,036
20- Rehabilitación Museo Trampolin Zona Colonia, Distrito Nacional				**1,000,000**
0051- Rehabilitación del Museo	10 - Fondo General	0100 - Fondo General	100 - Tesoro Nacional	1,000,000
26- Construcción Casa de los Periodistas, Puerto Plata.				**2,338,581**
0051- Obra Física de la Casa de Periodistas Puerto Plata	10 - Fondo General	0100 - Fondo General	100 - Tesoro Nacional	2,338,581
28- Construcción del Mercado Municipal de Higuey, Provincia la Altagracia				**27,275,430**
0051- Obra Fisica	10 - Fondo General	0100 - Fondo General	100 - Tesoro Nacional	27,275,430
30- Rehabilitación Construcción de 911 en la Provincia Puerto Plata				**1,000,000**
0051- Rehabilitación y Construcción de 911	10 - Fondo General	0100 - Fondo General	100 - Tesoro Nacional	1,000,000
32- Rehabilitación y Construcción Plaza de los Pilones Baní				**1,000,000**
0051- Construcción de Plaza de los Pilones Baní	10 - Fondo General	0100 - Fondo General	100 - Tesoro Nacional	1,000,000
33- Rehabilitación y Construcción Laboratorio de Mecanica de Suelo del Ministerio de Obras Públicas y Comunicaciones				**4,358,515**
0051- Laboratorio a Construir	10 - Fondo General	0100 - Fondo General	100 - Tesoro Nacional	4,358,515
34- Construcción del Matadero de la Provincia Barahona				**1,000,000**
0051- Construccion y Equipamiento Recinto Matadero	10 - Fondo General	0100 - Fondo General	100 - Tesoro Nacional	1,000,000
42- Construcción Laboratorio Nacional de Tamiz Neonatal y Alto Riesgo en Santo Domingo, Distrito Nacional (Etapa Ii)				**165,478,160**
0051- Construcción Obra Física	10 - Fondo General	0100 - Fondo General	100 - Tesoro Nacional	165,478,160

0211 - MINISTERIO DE OBRAS PÚBLICAS Y COMUNICACIONES

Distribución Institución Según Estructura Programática, Fuentes de Financiamiento y Organismo Financiador

Ley de Presupuesto 2026

Valores RD$

CAPÍTULO - SUBCAPÍTULO - ESTRUCTURA PROGRAMÁTICA	FUENTE DE FINANCIAMIENTO	FUENTE ESPECÍFICA	ORGANISMO FINANCIADOR	TOTAL
0211- MINISTERIO DE OBRAS PÚBLICAS Y COMUNICACIONES				**73,881,683,104**
01- MINISTERIO DE OBRAS PUBLICAS Y COMUNICACIONES				**73,881,683,104**
17- Desarrollo en la infraestructura física de edificaciones para los servicios sociales				**3,961,011,079**
00- Acciones que no generan producción				**3,296,928,958**
43- Ampliación Construcción Tres (3) Edificios de Parqueos en la Ciudad de Santo Domingo				**45,109,788**
0051- Construcción de Edificios de Estacionamientos	10 - Fondo General	0100 - Fondo General	100 - Tesoro Nacional	39,661,645
0052- Inspección y Supervisión de Proceso Constructivo	10 - Fondo General	0100 - Fondo General	100 - Tesoro Nacional	5,448,143
51- Construcción Segunda Etapa Centros de Atención Integral para Niños Discapacitados(Caid) (Coordinado con el Despacho de la Primera Dam				**380,802,850**
0051- 2da Etapa Centro de Atencion Integral a Niños Discapacitados	10 - Fondo General	0100 - Fondo General	100 - Tesoro Nacional	380,802,850
53- Reconstrucción Iglesia San Mauricio Martir, Jardines del Norte, Distrito Nacional.				**5,585,530**
0051- Reconstruccion y Ampliacion de Edificacion Existente	10 - Fondo General	0100 - Fondo General	100 - Tesoro Nacional	5,585,530
55- Construcción Ayudantia del Mopc en el Municipio Hato Mayor del Rey, Provincia de Hato Mayor				**13,758,530**
0051- Construcción del Departamento Regional Mopc, Ubicado en Hato Mayor del Rey, Provincia de Hato Mayor	10 - Fondo General	0100 - Fondo General	100 - Tesoro Nacional	13,758,530
71- Construcción Ayudantia del Mopc, en el Municipio Salvaleón de Higuey, la Altagracia				**7,210,700**
0051- Construcion Ayudantia del Mopc en el Municipio Salvaleon de Higuey, la Altagracia	10 - Fondo General	0100 - Fondo General	100 - Tesoro Nacional	7,210,700
73- Construcción del Play de Béisbol del Municipio de Sabana Larga, Provincia San José de Ocoa				**5,024,700**
0051- Construcción del Play de Béisbol del Municipio de Sabana Larga, Provincia San José de Ocoa	10 - Fondo General	0100 - Fondo General	100 - Tesoro Nacional	5,024,700
74- Remodelación de Edificio Sede Central del Ministerio de Obras, Públicas y Comunicaciones (Mopc), Distrito Nacional				**587,130,926**
0051- Remodelación y Construcción del Edificio Que Aloja al Ministerio de Obras Públicas y Comunicaciones (Mopc) en el Distrito Nacional.	10 - Fondo General	0100 - Fondo General	100 - Tesoro Nacional	587,130,926
81- Construcción y Reconstruccion de Cuatro Plays de Béisbol de la Provincia Santiago				**37,925,268**
0051- Reconstrucción Play de Béisbol los Salados en la Provincia Santiago.	10 - Fondo General	0100 - Fondo General	100 - Tesoro Nacional	15,269,434
0052- Reconstrucción Play de Béisbol Arecio Martínez - Tamboril en la Provincia Santiago.	10 - Fondo General	0100 - Fondo General	100 - Tesoro Nacional	6,739,949
0053- Construcción de Play de Béisbol Jamamu - Las Placetas - San José de Las Matas en la Provincia Santiago.	10 - Fondo General	0100 - Fondo General	100 - Tesoro Nacional	10,095,561
0054- Reonstrucción de Play de Béisbol la Canela, en la Provincia de Santiago.	10 - Fondo General	0100 - Fondo General	100 - Tesoro Nacional	5,820,324

0211 - MINISTERIO DE OBRAS PÚBLICAS Y COMUNICACIONES

Distribución Institución Según Estructura Programática, Fuentes de Financiamiento y Organismo Financiador

Ley de Presupuesto 2026

Valores RD$

CAPÍTULO - SUBCAPÍTULO - ESTRUCTURA PROGRAMÁTICA	FUENTE DE FINANCIAMIENTO	FUENTE ESPECÍFICA	ORGANISMO FINANCIADOR	TOTAL
0211- MINISTERIO DE OBRAS PÚBLICAS Y COMUNICACIONES				**73,881,683,104**
01- MINISTERIO DE OBRAS PUBLICAS Y COMUNICACIONES				**73,881,683,104**
17- Desarrollo en la infraestructura física de edificaciones para los servicios sociales				**3,961,011,079**
00- Acciones que no generan producción				**3,296,928,958**
94- Reparación de Viviendas Vulnerables en el Municipio de San Juan de la Maguana, Provincia San Juan				**9,960,000**
0051- Reparación Viviendas Vulnerables en el Municipio San Juan de la Maguana, Provincia San Juan.	10 - Fondo General	0100 - Fondo General	100 - Tesoro Nacional	9,960,000
99- Construcción de Edificio de Estacionamientos Públicos en el Municipio San Cristóbal, Provincia San Cristóbal				**527,828,100**
0051- Construcción de Edificio de Estacionamientos Públicos en el Municipio San Cristóbal, Provincia San Cristóbal.	10 - Fondo General	0100 - Fondo General	100 - Tesoro Nacional	480,965,386
0052- Supervisión e Inspección Privada de la Construcción de Edificio de Estacionamientos Públicos en el Municipio San Cristóbal, Provincia San Cristóbal.	10 - Fondo General	0100 - Fondo General	100 - Tesoro Nacional	46,862,714
01- Acciones que no generan producción P17.02				**368,140,963**
40- Reconstrucción de la Infraestructura Vial Urbana del Residencial Álamo I, Afectada por el Disturbio Tropical No. 22, Municipio Santo Domingo Oeste, Provincia Santo Domingo				**7,607,475**
0051- Supervisión e Inspección Reconstrucción Infraestructura Vial Urbana Residencial Álamo I, Afectada por el Disturbio Tropical No.22, Municipio Santo Domingo Oeste, Provincia Santo Domingo	10 - Fondo General	0100 - Fondo General	100 - Tesoro Nacional	1,414,816
0052- Reconstrucción Infraestructura Vial Urbana Residencial Álamo I, Afectada por el Disturbio Tropical No.22, Municipio Santo Domingo Oeste, Provincia Santo Domingo.	10 - Fondo General	0100 - Fondo General	100 - Tesoro Nacional	6,192,659
43- Construcción de Apartamentos en los Residenciales Vista del Río y Altos del Tengue, Municipio San Juan, Provincia San Juan				**178,751,321**
0051- Construcción de 5 Edificios Tipo A, Proyecto Vista del Río, Provincia San Juan de la Maguana.	10 - Fondo General	0100 - Fondo General	100 - Tesoro Nacional	15,000,000
0052- Construcción de 2 Edificios Tipo B, Lote 40, Proyecto Altos del Tengue, Provincia San Juan.	10 - Fondo General	0100 - Fondo General	100 - Tesoro Nacional	5,000,000
0053- Construcción de 1 Edificios Tipo A, Lote 36, Proyecto Altos del Tengue, Provincia San Juan.	10 - Fondo General	0100 - Fondo General	100 - Tesoro Nacional	17,136,997
0054- Construcción de 1 Edificios Tipo A, Lote 34, Proyecto Altos del Tengue, Provincia San Juan.	10 - Fondo General	0100 - Fondo General	100 - Tesoro Nacional	24,969,803
0055- Construcción de 3 Edificios Tipo B, Lote 41, Proyecto Altos del Tengue, Provincia San Juan.	10 - Fondo General	0100 - Fondo General	100 - Tesoro Nacional	20,000,000
0056- Construcción de 1 Edificio Tipo A, Lote 38, Proyecto Altos del Tengue, Provincia San Juan.	10 - Fondo General	0100 - Fondo General	100 - Tesoro Nacional	15,028,103
0057- Construcción de 1 Edificios Tipo A, Lote 35, Proyecto Vista del Río, Provincia San Juan.	10 - Fondo General	0100 - Fondo General	100 - Tesoro Nacional	13,681,600

0211 - MINISTERIO DE OBRAS PÚBLICAS Y COMUNICACIONES

Distribución Institución Según Estructura Programática, Fuentes de Financiamiento y Organismo Financiador
Ley de Presupuesto 2026
Valores RD$

CAPÍTULO - SUBCAPÍTULO - ESTRUCTURA PROGRAMÁTICA	FUENTE DE FINANCIAMIENTO	FUENTE ESPECÍFICA	ORGANISMO FINANCIADOR	TOTAL
0211- MINISTERIO DE OBRAS PÚBLICAS Y COMUNICACIONES				**73,881,683,104**
01- MINISTERIO DE OBRAS PUBLICAS Y COMUNICACIONES				**73,881,683,104**
17- Desarrollo en la infraestructura física de edificaciones para los servicios sociales				**3,961,011,079**
01- Acciones que no generan producción P17.02				**368,140,963**
43- Construcción de Apartamentos en los Residenciales Vista del Río y Altos del Tengue, Municipio San Juan, Provincia San Juan				**178,751,321**
0058- Construcción de 2 Edificio Tipo B, Lote 39, Proyecto Altos del Tengue, Provincia San Juan	10 - Fondo General	0100 - Fondo General	100 - Tesoro Nacional	25,000,000
0059- Construcción de 1 Edificio Tipo A, Lote 37, Proyecto Vista del Río, Provincia San Juan.	10 - Fondo General	0100 - Fondo General	100 - Tesoro Nacional	30,107,298
0060- Supervisión e Inspección de Obra Física	10 - Fondo General	0100 - Fondo General	100 - Tesoro Nacional	12,827,520
57- Construcción del Edificio de Parqueos Centro de los Heroes I, Distrito Nacional				**181,782,167**
0051- Construcción Edificio de Parqueos Centro de los Héroes I, Distrito Nacional.	10 - Fondo General	0100 - Fondo General	100 - Tesoro Nacional	181,782,167
02- Instituciones Publicas y Privadas reciben Informes de Evaluación Sísmica				**295,941,158**
00- N/A				**295,941,158**
0001- Evaluaciones Sísmicas a Las Infraestructuras, Edificaciones y Líneas Vitales	10 - Fondo General	0100 - Fondo General	100 - Tesoro Nacional	295,941,158
18- Desarrollo en la infraestructura física de muelles y puertos				**1,412,577,323**
00- Acciones que no generan producción P18				**1,412,577,323**
01- Mejoramiento Puerto de Manzanillo y Sus Vías de Conectividad, Provincia Montecristi, R.D.				**1,375,500,000**
0051- Construcción del Muelle Solido Offshore	60 - Credito Externo	6148 - Programa de Rehabilitacion y Ampliacion del Puerto de Manzanillo, Prestamo Bid-5282/Oc-Dr	300 - Banco Interamericano de Desarrollo (Bid)	1,195,500,000
0054- Supervisión de la Obra	60 - Credito Externo	6148 - Programa de Rehabilitacion y Ampliacion del Puerto de Manzanillo, Prestamo Bid-5282/Oc-Dr	300 - Banco Interamericano de Desarrollo (Bid)	180,000,000
07- Construcción Barrera de Protección Marina, Tramo Vial, Obras Conexas y Complementarias en Nagua, Provincia María Trinidad Sanchez.				**37,077,323**
0051- Construcción de Una Barrera Marina de Contención de Embestidas de Amenazas de Inundación	10 - Fondo General	0100 - Fondo General	100 - Tesoro Nacional	14,606,513
0056- Construcción de Un Anfiteatro Inundable para Ocupar el Espacio Aprovechable en el Área de Intervención	10 - Fondo General	0100 - Fondo General	100 - Tesoro Nacional	22,470,810
19- Gestión del sistema de peajes				**963,600,000**
00- Acciones que no generan producción				**963,600,000**
00- N/A				**963,600,000**
0001- Coordinación y Supervisión Técnica	10 - Fondo General	0100 - Fondo General	100 - Tesoro Nacional	963,600,000

0211 - MINISTERIO DE OBRAS PÚBLICAS Y COMUNICACIONES

Distribución Institución Según Estructura Programática, Fuentes de Financiamiento y Organismo Financiador
Ley de Presupuesto 2026
Valores RD$

CAPÍTULO - SUBCAPÍTULO - ESTRUCTURA PROGRAMÁTICA	FUENTE DE FINANCIAMIENTO	FUENTE ESPECÍFICA	ORGANISMO FINANCIADOR	TOTAL
0211- MINISTERIO DE OBRAS PÚBLICAS Y COMUNICACIONES				**73,881,683,104**
01- MINISTERIO DE OBRAS PUBLICAS Y COMUNICACIONES				**73,881,683,104**
20- Reducción de vulnerabilidades en infraestructura ante la ocurrencia de desastres naturales				**37,215,001**
00- Acciones que no generan producción P20				**37,215,001**
15- Mejoramiento de Obras Públicas Resilientes para Reducir Riesgos de Desastres en el Contexto del Cambio Climático a Nivel Nacional				**37,215,001**
0065- Camino de Villa Trina-Los Rincones-Corte Nuevo, L = 11.0 Km.	60 - Credito Externo	6143 - Programa de Mejoramiento de Obras Publicas para Reducir el Riesgo de Desastres	406 - Banco Europeo de Inversiones (Bei)	37,215,001
22- Embellecimiento de avenidas y carreteras				**404,088,825**
02- Ciudadanos reciben áreas embellecidas y libres de contaminación sólida y visual				**404,088,825**
00- N/A				**404,088,825**
0001- Dirección y Coordinación	10 - Fondo General	0100 - Fondo General	100 - Tesoro Nacional	254,468,837
0002- Embellecimiento de Avenidas y Carreteras	10 - Fondo General	0100 - Fondo General	100 - Tesoro Nacional	149,619,988
23- Acceso y uso adecuado del servicio de transporte				**12,673,247,706**
02- Usuarios reciben servicios de transporte ferroviario				**12,263,247,706**
00- N/A				**5,643,247,706**
0001- Servicios de Transporte Ferroviario	10 - Fondo General	0100 - Fondo General	100 - Tesoro Nacional	3,442,181,655
0001- Servicios de Transporte Ferroviario	20 - Fondos con Destino Específico	2102 - Recursos de Captacion Directa de la Oficina para el Reordenamiento del Transporte Decreto 477-05	112 - Recaudaciones Directas de Las Instituciones	2,201,066,051
02- Ampliación del Servicio de la Linea 1 del Metro de Santo Domingo				**150,000,000**
0051- Equipamiento de Trenes e Instalaciones Electromecánicas	10 - Fondo General	0100 - Fondo General	100 - Tesoro Nacional	10,000,000
0053- Expropiaciones de Terrenos Y/O Propiedades	10 - Fondo General	0100 - Fondo General	100 - Tesoro Nacional	100,000,000
0054- Construcción de la Obra Física	10 - Fondo General	0100 - Fondo General	100 - Tesoro Nacional	40,000,000
03- Construcción Línea 2c del Metro de Santo Domingo Tramos: Alcarrizos- Luperón				**4,820,000,000**
0051- Diseños Constructivos Tramo Alcarrizos - Luperón	50 - Crédito Interno	5010 - Bonos Internos para Apoyo Presupuestario	004 - Emision de Bonos	125,000,000
0052- Obras Física Gris (Tramo Alcarrizos -Luperón)	10 - Fondo General	0100 - Fondo General	100 - Tesoro Nacional	23,246,490
0052- Obras Física Gris (Tramo Alcarrizos -Luperón)	60 - Credito Externo	0347 - Proyecto Metro Santo Domingo - Opret	350 - Banco Centroamericano de Integracion Economica (Bcie)	950,000,000
0052- Obras Física Gris (Tramo Alcarrizos -Luperón)	50 - Crédito Interno	5010 - Bonos Internos para Apoyo Presupuestario	004 - Emision de Bonos	1,151,753,510

0211 - MINISTERIO DE OBRAS PÚBLICAS Y COMUNICACIONES

Distribución Institución Según Estructura Programática, Fuentes de Financiamiento y Organismo Financiador

Ley de Presupuesto 2026

Valores RD$

CAPÍTULO - SUBCAPÍTULO - ESTRUCTURA PROGRAMÁTICA	FUENTE DE FINANCIAMIENTO	FUENTE ESPECÍFICA	ORGANISMO FINANCIADOR	TOTAL
0211- MINISTERIO DE OBRAS PÚBLICAS Y COMUNICACIONES				**73,881,683,104**
01- MINISTERIO DE OBRAS PUBLICAS Y COMUNICACIONES				**73,881,683,104**
23- Acceso y uso adecuado del servicio de transporte				**12,673,247,706**
02- Usuarios reciben servicios de transporte ferroviario				**12,263,247,706**
03- Construcción Línea 2c del Metro de Santo Domingo Tramos: Alcarrizos- Luperón				**4,820,000,000**
0052- Obras Física Gris (Tramo Alcarrizos -Luperón)	60 - Credito Externo	6170 - Construcción de la Línea 2c del Metro de Santo Domingo	350 - Banco Centroamericano de Integracion Economica (Bcie)	115,000,000
0054- Equipamientos, Instalaciones Electromecánicas (Tramo Alcarrizos -Luperón)	10 - Fondo General	0100 - Fondo General	100 - Tesoro Nacional	676,753,510
0054- Equipamientos, Instalaciones Electromecánicas (Tramo Alcarrizos -Luperón)	50 - Crédito Interno	5010 - Bonos Internos para Apoyo Presupuestario	004 - Emision de Bonos	23,246,490
0057- Expropiaciones de Terrenos (Tramo Alcarrizos -Luperón)	50 - Crédito Interno	5010 - Bonos Internos para Apoyo Presupuestario	004 - Emision de Bonos	200,000,000
0058- Material Rodante (Trenes)	60 - Credito Externo	6170 - Construcción de la Línea 2c del Metro de Santo Domingo	350 - Banco Centroamericano de Integracion Economica (Bcie)	1,555,000,000
04- Construcción de la Línea 1b del Metro de Santo Domingo, Tramo Villa Mella - Punta, Santo Domingo Norte				**1,400,000,000**
0051- Diseños Finales Constructivos en Detalle, Memorias de Cálculos Simulaciones del Sistema de Metro y Especificaciones Técnica para Licitar	10 - Fondo General	0100 - Fondo General	100 - Tesoro Nacional	150,000,000
0052- Construcción de 2 Nuevas, Estaciones, Una Cochera de 7 Carriles de Vía Férrea. Este Tramo Elevado Se Construirá Un Viaducto Que Conllevará Monopilotes, Pilas y Cabezales, Separadas Entre Sí, a 25 Metros y Acopladas con Vigas Prefabricadas Tipo Artesa	10 - Fondo General	0100 - Fondo General	100 - Tesoro Nacional	951,000,000
0057- Expropiaciones y Afecciones Que Impactan en el Trazado del Proyecto	10 - Fondo General	0100 - Fondo General	100 - Tesoro Nacional	299,000,000
05- Ampliación de la Capacidad de Transporte de la Línea 2 del Metro de Santo Domingo				**250,000,000**
0051- Diseños Finales Constructivos en Detalle, Memorias de Cálculos Simulaciones del Sistema de Metro y Especificaciones Técnica para Licitar	10 - Fondo General	0100 - Fondo General	100 - Tesoro Nacional	100,000,000
0052- Construcción de Las Obras Civil de Subestaciones de Alimentación, Adecuación Subestaciones de Tracción Existente, Mejoras para la Operatividad; Estas Son Las Adecuaciones Que Surgen de los Estudios Mencionados Anterior	10 - Fondo General	0100 - Fondo General	100 - Tesoro Nacional	100,000,000
0053- Equipos Señalización Ferroviaria en los Subsistemas Desde la Estación María Montés Hasta la Estación Concepción Bona, Equipamientos de Subestaciones de Alimentación, Equipamientos de Sub-Estaciones de Tracción	10 - Fondo General	0100 - Fondo General	100 - Tesoro Nacional	50,000,000

0211 - MINISTERIO DE OBRAS PÚBLICAS Y COMUNICACIONES

Distribución Institución Según Estructura Programática, Fuentes de Financiamiento y Organismo Financiador
Ley de Presupuesto 2026
Valores RD$

CAPÍTULO - SUBCAPÍTULO - ESTRUCTURA PROGRAMÁTICA	FUENTE DE FINANCIAMIENTO	FUENTE ESPECÍFICA	ORGANISMO FINANCIADOR	TOTAL
0211- MINISTERIO DE OBRAS PÚBLICAS Y COMUNICACIONES				**73,881,683,104**
01- MINISTERIO DE OBRAS PUBLICAS Y COMUNICACIONES				**73,881,683,104**
23- Acceso y uso adecuado del servicio de transporte				**12,673,247,706**
03- Usuarios reciben servicios de transporte aéreo por cable				**410,000,000**
00- N/A				**410,000,000**
0001- Servicios de Transporte Aéreo por Cable	10 - Fondo General	0100 - Fondo General	100 - Tesoro Nacional	60,000,000
0001- Servicios de Transporte Aéreo por Cable	20 - Fondos con Destino Específico	2102 - Recursos de Captacion Directa de la Oficina para el Reordenamiento del Transporte Decreto 477-05	112 - Recaudaciones Directas de Las Instituciones	350,000,000
26- Reglamentación y supervisión del transporte aéreo				**840,000,000**
02- Actores de la aviación civil cuentan con permisos para el transporte aéreo				**840,000,000**
00- N/A				**840,000,000**
0001- Dirección y Coordinación	20 - Fondos con Destino Específico	2137 - Recursos de Captacion Directa de la Junta de Aviacion Civil (Decreto No.655-08)	112 - Recaudaciones Directas de Las Instituciones	796,200,000
0002- Evaluación de Solicitudes de Permisos para el Transporte Aéreo	20 - Fondos con Destino Específico	2137 - Recursos de Captacion Directa de la Junta de Aviacion Civil (Decreto No.655-08)	112 - Recaudaciones Directas de Las Instituciones	43,800,000
98- Administración de contribuciones especiales				**3,000,000**
00- Acciones que no generan producción				**3,000,000**
00- N/A				**3,000,000**
0000- Administración de Contribuciones Especiales	20 - Fondos con Destino Específico	2108 - Recursos de Captación Directa del Ministerio de Obras Públicas y Comunicaciones	112 - Recaudaciones Directas de Las Instituciones	3,000,000
99- Administración de activos, pasivos y transferencias				**6,799,261,891**
00- Acciones que no generan producción				**6,799,261,891**
00- N/A				**6,799,261,891**
0000- Administración de Activos, Pasivos y Transferencias	10 - Fondo General	0100 - Fondo General	100 - Tesoro Nacional	3,734,849,516
0000- Administración de Activos, Pasivos y Transferencias	20 - Fondos con Destino Específico	2073 - Programa de Renovacion Vehicular del Transporte Publico, Pasajeros y Carga	100 - Tesoro Nacional	500,000,000
0000- Administración de Activos, Pasivos y Transferencias	20 - Fondos con Destino Específico	2127 - Fondo de Contribución al Desarrollo de Las Telecomunicaciones	100 - Tesoro Nacional	1,491,542,375
0000- Administración de Activos, Pasivos y Transferencias	60 - Credito Externo	6152 - Programa para Mejorar la Conenctividad para la Transformación Digital en República Dominicana	300 - Banco Interamericano de Desarrollo (Bid)	1,072,870,000

0211 - MINISTERIO DE OBRAS PÚBLICAS Y COMUNICACIONES

Distribución Institución Según Estructura Programática, Fuentes de Financiamiento y Organismo Financiador

Ley de Presupuesto 2026

Valores RD$

TOTAL GENERAL	**73,881,683,104**

Fuente : Sistema de Información de la Gestión Financiera (SIGEF)

0212

CAPÍTULO
MINISTERIO DE INDUSTRIA, COMERCIO Y MIPYMES

MINISTERIO DE INDUSTRIA, COMERCIO Y MIPYMES (MICM)

Misión

Impulsar el desarrollo sostenible de la industria, el comercio, las Mipymes y las Zonas Francas, mediante políticas públicas que fortalezcan el crecimiento, la innovación, la formación y la competitividad, fomentando un entorno de calidad y confianza que beneficie a toda la República Dominicana.

Visión

Ser la institución líder a nivel nacional y regional en el diseño y ejecución de políticas que impulsen el crecimiento económico y social de los sectores productivos, con una gestión eficiente, transparente y cercana, apoyada por un equipo altamente competente y comprometido con el desarrollo del país.

MINISTERIO DE INDUSTRIA, COMERCIO Y MIPYMES (MICM)

Organigrama Estructural

Res. núm. 093-2021, del 09 de junio de 2021, refrendada por el MAP

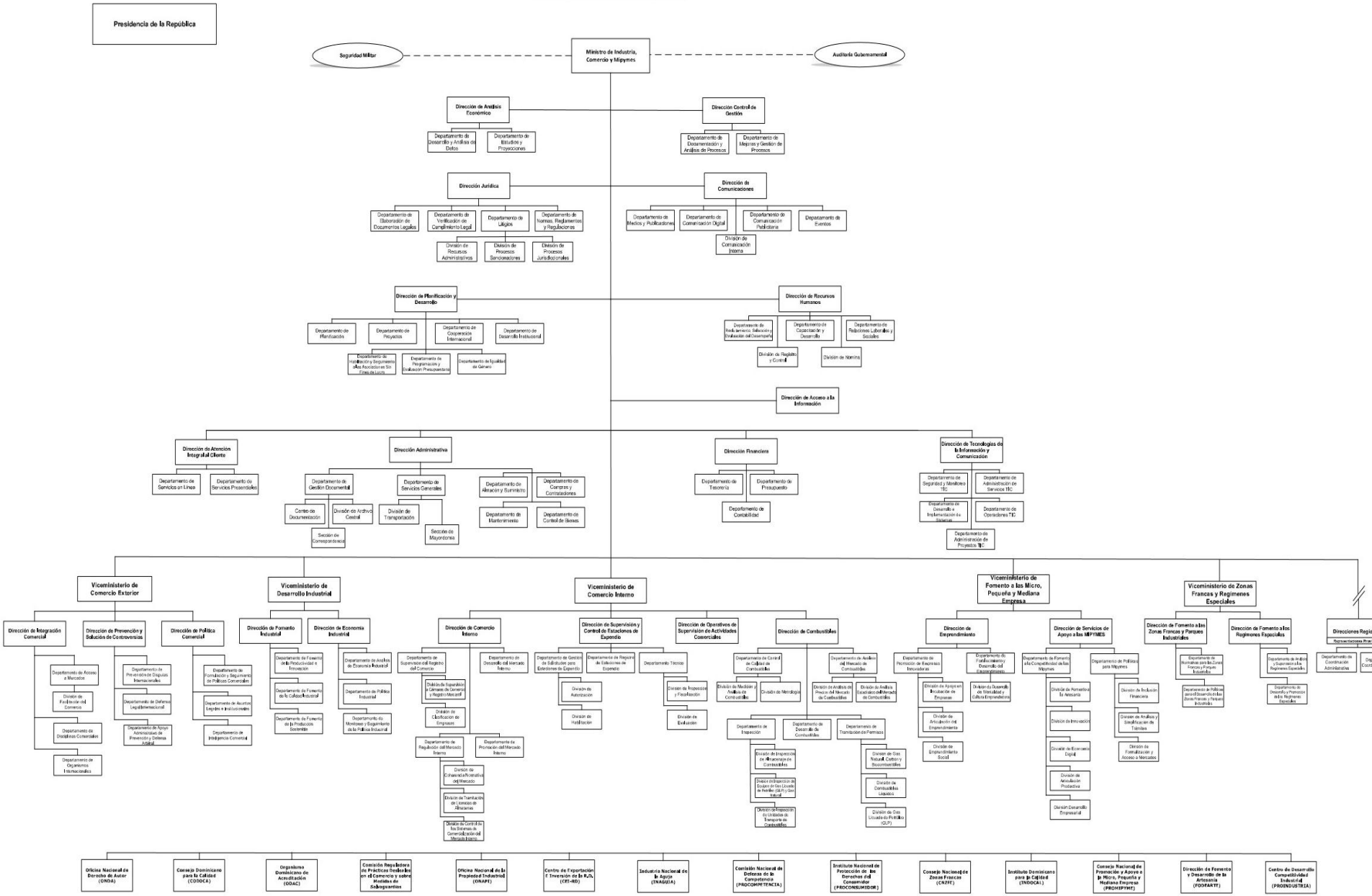

0212 - MINISTERIO DE INDUSTRIA, COMERCIO Y MIPYMES

Distribución Institución Según Estructura Programática, Fuentes de Financiamiento y Organismo Financiador

Ley de Presupuesto 2026

Valores RD$

CAPÍTULO - SUBCAPÍTULO - ESTRUCTURA PROGRAMÁTICA	FUENTE DE FINANCIAMIENTO	FUENTE ESPECÍFICA	ORGANISMO FINANCIADOR	TOTAL
0212- MINISTERIO DE INDUSTRIA, COMERCIO Y MIPYMES (MICM)				**21,390,709,235**
01- MINISTERIO DE INDUSTRIA, COMERCIO Y MIPYMES (MICM)				**21,390,709,235**
01- Actividades centrales				**3,058,971,945**
00- Acciones que no generan producción				**3,058,971,945**
00- N/A				**3,058,971,945**
0001- Dirección y Coordinación	10 - Fondo General	0100 - Fondo General	100 - Tesoro Nacional	544,358,160
0001- Dirección y Coordinación	20 - Fondos con Destino Específico	2082 - Recursos de Captacion Directa del Ministerio de Industria y Comercio Ley 290-66	112 - Recaudaciones Directas de Las Instituciones	2,461,722,245
0002- Planificación Estratégica y Sectorial	10 - Fondo General	0100 - Fondo General	100 - Tesoro Nacional	41,789,421
0002- Planificación Estratégica y Sectorial	20 - Fondos con Destino Específico	2082 - Recursos de Captacion Directa del Ministerio de Industria y Comercio Ley 290-66	112 - Recaudaciones Directas de Las Instituciones	595,170
0003- Apoyo y Promoción de la Equidad de Género	10 - Fondo General	0100 - Fondo General	100 - Tesoro Nacional	3,933,260
0003- Apoyo y Promoción de la Equidad de Género	20 - Fondos con Destino Específico	2082 - Recursos de Captacion Directa del Ministerio de Industria y Comercio Ley 290-66	112 - Recaudaciones Directas de Las Instituciones	3,273,689
0005- Apoyo a la Reducción de Riesgo de Impacto Ambiental	20 - Fondos con Destino Específico	2082 - Recursos de Captacion Directa del Ministerio de Industria y Comercio Ley 290-66	112 - Recaudaciones Directas de Las Instituciones	1,100,000
0006- Apoyo y Promoción a la Implementación de Una Cultura de Protección del Medio Ambiente.	20 - Fondos con Destino Específico	2082 - Recursos de Captacion Directa del Ministerio de Industria y Comercio Ley 290-66	112 - Recaudaciones Directas de Las Instituciones	1,300,000
0007- Fomento a la Innovación y Mejora de Procesos	20 - Fondos con Destino Específico	2082 - Recursos de Captacion Directa del Ministerio de Industria y Comercio Ley 290-66	112 - Recaudaciones Directas de Las Instituciones	900,000
11- Fomento y desarrollo de la productividad y competitividad del sector industrial				**227,830,314**
01- Acciones Comunes P11				**76,785,817**
00- N/A				**76,785,817**
0006- Coordinación y Diseño de Políticas para el Desarrollo Competitivo de Las Zonas Francas y los Regímenes Especiales	10 - Fondo General	0100 - Fondo General	100 - Tesoro Nacional	21,714,450
0006- Coordinación y Diseño de Políticas para el Desarrollo Competitivo de Las Zonas Francas y los Regímenes Especiales	20 - Fondos con Destino Específico	2082 - Recursos de Captacion Directa del Ministerio de Industria y Comercio Ley 290-66	112 - Recaudaciones Directas de Las Instituciones	40,071,367
0007- Coordinación y Diseño de Políticas para el Desarrollo Competitivo de la Agroindustria	20 - Fondos con Destino Específico	2082 - Recursos de Captacion Directa del Ministerio de Industria y Comercio Ley 290-66	112 - Recaudaciones Directas de Las Instituciones	15,000,000
02- Técnicos de las industrias manufactureras reciben capacitación para el fortalecimiento del sector				**61,895,297**
00- N/A				**61,895,297**
0002- Capacitación a Técnicos de Empresas Industriales	10 - Fondo General	0100 - Fondo General	100 - Tesoro Nacional	21,122,330
0002- Capacitación a Técnicos de Empresas Industriales	20 - Fondos con Destino Específico	2082 - Recursos de Captacion Directa del Ministerio de Industria y Comercio Ley 290-66	112 - Recaudaciones Directas de Las Instituciones	39,772,967

0212 - MINISTERIO DE INDUSTRIA, COMERCIO Y MIPYMES

Distribución Institución Según Estructura Programática, Fuentes de Financiamiento y Organismo Financiador

Ley de Presupuesto 2026

Valores RD$

CAPÍTULO - SUBCAPÍTULO - ESTRUCTURA PROGRAMÁTICA	FUENTE DE FINANCIAMIENTO	FUENTE ESPECÍFICA	ORGANISMO FINANCIADOR	TOTAL
0212- MINISTERIO DE INDUSTRIA, COMERCIO Y MIPYMES (MICM)				**21,390,709,235**
01- MINISTERIO DE INDUSTRIA, COMERCIO Y MIPYMES (MICM)				**21,390,709,235**
11- Fomento y desarrollo de la productividad y competitividad del sector industrial				**227,830,314**
02- Técnicos de las industrias manufactureras reciben capacitación para el fortalecimiento del sector				**61,895,297**
00- N/A				**61,895,297**
0005- Coordinación y Diseño de Políticas para el Desarrollo Competitivo de la Industria Nacional	20 - Fondos con Destino Específico	2082 - Recursos de Captacion Directa del Ministerio de Industria y Comercio Ley 290-66	112 - Recaudaciones Directas de Las Instituciones	1,000,000
03- Empresas instaladas en la zona fronteriza reciben supervisión de control y regulación en el cumplimiento del régimen especial de Desarrollo fronterizo				**89,149,200**
00- N/A				**89,149,200**
0001- Supervisión de Las Operaciones de Las Empresas Instaladas en la Zona Fronteriza	10 - Fondo General	0100 - Fondo General	100 - Tesoro Nacional	89,149,200
16- Fomento y desarrollo de la industria de la confección textil				**231,970,555**
02- Ciudadanos reciben capacitación en la confección textil y manualidades				**231,970,555**
00- N/A				**231,970,555**
0001- Gestión del Programa	10 - Fondo General	0100 - Fondo General	100 - Tesoro Nacional	189,970,555
0002- Asistencia Técnica, Apoyo y Capacitación a la Industria Textil	20 - Fondos con Destino Específico	2111 - Recursos de Captación Directa de Instituto Nacional de la Aguja (Inaguja)	112 - Recaudaciones Directas de Las Instituciones	42,000,000
17- Supervisión, regulación y fomento del comercio				**1,417,094,631**
01- Acciones comunes P17				**298,022,044**
00- N/A				**298,022,044**
0001- Coordinación y Apoyo al Comercio Interno (Común a los Productos 02 y 03)	10 - Fondo General	0100 - Fondo General	100 - Tesoro Nacional	11,728,448
0001- Coordinación y Apoyo al Comercio Interno (Común a los Productos 02 y 03)	20 - Fondos con Destino Específico	2082 - Recursos de Captacion Directa del Ministerio de Industria y Comercio Ley 290-66	112 - Recaudaciones Directas de Las Instituciones	23,449,441
0002- Coordinación y Diseño de Políticas para el Fomento del Comercio Exterior (Común a los Productos 05 y 06)	10 - Fondo General	0100 - Fondo General	100 - Tesoro Nacional	13,833,215
0002- Coordinación y Diseño de Políticas para el Fomento del Comercio Exterior (Común a los Productos 05 y 06)	20 - Fondos con Destino Específico	2082 - Recursos de Captacion Directa del Ministerio de Industria y Comercio Ley 290-66	112 - Recaudaciones Directas de Las Instituciones	16,660,135
0003- Coordinación y Apoyo a la Comercialización de Combustibles (Común a los Productos 07, 09, y 13	10 - Fondo General	0100 - Fondo General	100 - Tesoro Nacional	15,236,570
0003- Coordinación y Apoyo a la Comercialización de Combustibles (Común a los Productos 07, 09, y 13	20 - Fondos con Destino Específico	2082 - Recursos de Captacion Directa del Ministerio de Industria y Comercio Ley 290-66	112 - Recaudaciones Directas de Las Instituciones	139,354,235
0005- Fomento y Desarrollo del Uso del Gas Natural	20 - Fondos con Destino Específico	2117 - Recursos de Captación Directa para el Fomento y Desarrollo del Gas Natural en el Parque Vehicular	112 - Recaudaciones Directas de Las Instituciones	42,000,000

0212 - MINISTERIO DE INDUSTRIA, COMERCIO Y MIPYMES

Distribución Institución Según Estructura Programática, Fuentes de Financiamiento y Organismo Financiador

Ley de Presupuesto 2026

Valores RD$

CAPÍTULO - SUBCAPÍTULO - ESTRUCTURA PROGRAMÁTICA	FUENTE DE FINANCIAMIENTO	FUENTE ESPECÍFICA	ORGANISMO FINANCIADOR	TOTAL
0212- MINISTERIO DE INDUSTRIA, COMERCIO Y MIPYMES (MICM)				**21,390,709,235**
01- MINISTERIO DE INDUSTRIA, COMERCIO Y MIPYMES (MICM)				**21,390,709,235**
17- Supervisión, regulación y fomento del comercio				**1,417,094,631**
01- Acciones comunes P17				**298,022,044**
00- N/A				**298,022,044**
0006- Gestión y Administración del Sistema Electrónico de Garantías Mobiliarias	20 - Fondos con Destino Específico	2123 - Recursos de Captacion Directa de Garantias Mobiliarias, Ministerio de Industria y Comercio y Mipymes (Ley No.170-21)	112 - Recaudaciones Directas de Las Instituciones	35,760,000
02- Empresas reciben permisos para operar almacenes generales de depósitos				**8,691,368**
00- N/A				**8,691,368**
0001- Regulación de Almacenes Generales de Depósito	10 - Fondo General	0100 - Fondo General	100 - Tesoro Nacional	2,142,863
0001- Regulación de Almacenes Generales de Depósito	20 - Fondos con Destino Específico	2082 - Recursos de Captacion Directa del Ministerio de Industria y Comercio Ley 290-66	112 - Recaudaciones Directas de Las Instituciones	6,548,505
03- Empresas reciben certificación de clasificación como Mipymes				**6,156,666**
00- N/A				**6,156,666**
0001- Certificación de Clasificación de Mipymes	10 - Fondo General	0100 - Fondo General	100 - Tesoro Nacional	2,867,931
0001- Certificación de Clasificación de Mipymes	20 - Fondos con Destino Específico	2082 - Recursos de Captacion Directa del Ministerio de Industria y Comercio Ley 290-66	112 - Recaudaciones Directas de Las Instituciones	3,288,735
04- Personas físicas y jurídicas reciben certificación de derecho de autor				**166,970,671**
00- N/A				**166,970,671**
0001- Servicios de Protección a los Derechos de Autor (Onda)	10 - Fondo General	0100 - Fondo General	100 - Tesoro Nacional	161,930,671
0001- Servicios de Protección a los Derechos de Autor (Onda)	20 - Fondos con Destino Específico	2128 - Recursos de Captacion Directa de la Oficina Nacional de Derechos de Autor (Decreto 362-01)	112 - Recaudaciones Directas de Las Instituciones	5,040,000
05- Empresas del sector productivo reciben capacitación sobre comercio exterior				**20,391,716**
00- N/A				**20,391,716**
0001- Capacitación al Sector Productivo Sobre Comercio Exterior	10 - Fondo General	0100 - Fondo General	100 - Tesoro Nacional	12,005,291
0001- Capacitación al Sector Productivo Sobre Comercio Exterior	20 - Fondos con Destino Específico	2082 - Recursos de Captacion Directa del Ministerio de Industria y Comercio Ley 290-66	112 - Recaudaciones Directas de Las Instituciones	8,386,425
06- Empresas exportadoras reciben asistencia técnica en comercio exterior				**18,922,737**
00- N/A				**18,922,737**
0001- Asistencia Técnica en Comercio Exterior	10 - Fondo General	0100 - Fondo General	100 - Tesoro Nacional	4,188,387
0001- Asistencia Técnica en Comercio Exterior	20 - Fondos con Destino Específico	2082 - Recursos de Captacion Directa del Ministerio de Industria y Comercio Ley 290-66	112 - Recaudaciones Directas de Las Instituciones	14,734,350
07- Empresas del sector combustibles adquieren licencias de regulación en la cadena de comercialización				**23,969,462**
00- N/A				**23,969,462**
0001- Regulación de la Comercialización de Combustibles	10 - Fondo General	0100 - Fondo General	100 - Tesoro Nacional	7,764,626

0212 - MINISTERIO DE INDUSTRIA, COMERCIO Y MIPYMES

Distribución Institución Según Estructura Programática, Fuentes de Financiamiento y Organismo Financiador

Ley de Presupuesto 2026

Valores RD$

CAPÍTULO - SUBCAPÍTULO - ESTRUCTURA PROGRAMÁTICA	FUENTE DE FINANCIAMIENTO	FUENTE ESPECÍFICA	ORGANISMO FINANCIADOR	TOTAL
0212- MINISTERIO DE INDUSTRIA, COMERCIO Y MIPYMES (MICM)				**21,390,709,235**
01- MINISTERIO DE INDUSTRIA, COMERCIO Y MIPYMES (MICM)				**21,390,709,235**
17- Supervisión, regulación y fomento del comercio				**1,417,094,631**
07- Empresas del sector combustibles adquieren licencias de regulación en la cadena de comercialización				**23,969,462**
00- N/A				**23,969,462**
0001- Regulación de la Comercialización de Combustibles	20 - Fondos con Destino Específico	2082 - Recursos de Captacion Directa del Ministerio de Industria y Comercio Ley 290-66	112 - Recaudaciones Directas de Las Instituciones	16,204,836
09- Unidades de transporte reguladas para la comercialización de combustible				**6,951,430**
00- N/A				**6,951,430**
0001- Supervisión y Regulación de Transporte de Combustible	20 - Fondos con Destino Específico	2082 - Recursos de Captacion Directa del Ministerio de Industria y Comercio Ley 290-66	112 - Recaudaciones Directas de Las Instituciones	6,951,430
10- Operativos de regulación de las actividades de distribución y trasiego ilícito de combustible				**293,000,000**
00- N/A				**293,000,000**
0001- Supervisión y Regulación de la Distribución y Comercialización de Combustibles (Ceccom)	10 - Fondo General	0100 - Fondo General	100 - Tesoro Nacional	293,000,000
12- Establecimientos comerciales con regulación de actividades comerciales				**547,161,667**
00- N/A				**547,161,667**
0001- Operativos de Supervisión de Actividades Comerciales	10 - Fondo General	0100 - Fondo General	100 - Tesoro Nacional	503,288,085
0001- Operativos de Supervisión de Actividades Comerciales	20 - Fondos con Destino Específico	2082 - Recursos de Captacion Directa del Ministerio de Industria y Comercio Ley 290-66	112 - Recaudaciones Directas de Las Instituciones	43,873,582
13- Estaciones de expendio de combustibles con regulación en el cumplimiento de las normas vigentes				**26,856,870**
00- N/A				**26,856,870**
0001- Supervisión y Control de Estaciones de Expendio de Combustibles	10 - Fondo General	0100 - Fondo General	100 - Tesoro Nacional	10,840,365
0001- Supervisión y Control de Estaciones de Expendio de Combustibles	20 - Fondos con Destino Específico	2082 - Recursos de Captacion Directa del Ministerio de Industria y Comercio Ley 290-66	112 - Recaudaciones Directas de Las Instituciones	16,016,505
18- Fomento y desarrollo de la micro, pequeña y mediana empresa				**275,574,253**
01- Acciones comunes				**58,225,837**
00- N/A				**58,225,837**
0001- Coordinación y Apoyo al Desarrollo de Las Mipymes (Común a los Productos 02 y 03)	10 - Fondo General	0100 - Fondo General	100 - Tesoro Nacional	18,035,116
0001- Coordinación y Apoyo al Desarrollo de Las Mipymes (Común a los Productos 02 y 03)	20 - Fondos con Destino Específico	2082 - Recursos de Captacion Directa del Ministerio de Industria y Comercio Ley 290-66	112 - Recaudaciones Directas de Las Instituciones	40,190,721
02- Personas físicas reciben apoyo para el desarrollo de emprendimientos				**38,652,239**
00- N/A				**38,652,239**
0001- Capacitación para el Desarrollo de la Cultura y el Comportamiento Emprendedor	10 - Fondo General	0100 - Fondo General	100 - Tesoro Nacional	12,883,884

0212 - MINISTERIO DE INDUSTRIA, COMERCIO Y MIPYMES

Distribución Institución Según Estructura Programática, Fuentes de Financiamiento y Organismo Financiador

Ley de Presupuesto 2026

Valores RD$

CAPÍTULO - SUBCAPÍTULO - ESTRUCTURA PROGRAMÁTICA	FUENTE DE FINANCIAMIENTO	FUENTE ESPECÍFICA	ORGANISMO FINANCIADOR	TOTAL
0212- MINISTERIO DE INDUSTRIA, COMERCIO Y MIPYMES (MICM)				**21,390,709,235**
01- MINISTERIO DE INDUSTRIA, COMERCIO Y MIPYMES (MICM)				**21,390,709,235**
18- Fomento y desarrollo de la micro, pequeña y mediana empresa				**275,574,253**
02- Personas físicas reciben apoyo para el desarrollo de emprendimientos				**38,652,239**
00- N/A				**38,652,239**
0001- Capacitación para el Desarrollo de la Cultura y el Comportamiento Emprendedor	20 - Fondos con Destino Específico	2082 - Recursos de Captacion Directa del Ministerio de Industria y Comercio Ley 290-66	112 - Recaudaciones Directas de Las Instituciones	21,568,355
0002- Asistencia Técnica y Financiera para el Desarrollo de Emprendimiento	20 - Fondos con Destino Específico	2082 - Recursos de Captacion Directa del Ministerio de Industria y Comercio Ley 290-66	112 - Recaudaciones Directas de Las Instituciones	4,200,000
03- Mipymes reciben servicios de asistencia especializada para el desarrollo empresarial				**178,696,177**
00- N/A				**178,696,177**
0001- Asistencia Técnica a Mipymes a Través de los Centros	10 - Fondo General	0100 - Fondo General	100 - Tesoro Nacional	16,241,397
0001- Asistencia Técnica a Mipymes a Través de los Centros	10 - Fondo General	0100 - Fondo General	101 - Contrapartida	1,875,641
0001- Asistencia Técnica a Mipymes a Través de los Centros	70 - Donacion Externa	0900 - Fondo para Donaciones Externas	206 - Agencia Española de Cooperación Internacional y Desarrollo (Aecid)	54,269,526
0001- Asistencia Técnica a Mipymes a Través de los Centros	20 - Fondos con Destino Específico	2082 - Recursos de Captacion Directa del Ministerio de Industria y Comercio Ley 290-66	112 - Recaudaciones Directas de Las Instituciones	97,837,307
0029- Desarrollo de Acciones Que Contribuyan a la Adaptación del Micm al Nuevo Contexto Generado por el Covid-19	70 - Donacion Externa	7327 - Ampliacion de Capacidades para el Fortalecimiento de Las Mipymes de Las Cadenas de Valor de Mango y Aguacate	219 - Agencia Andaluza de Cooperación Internacional para el Desarrollo (Aacid)	2,100,000
0031- Asistencia para la Implementación de Mejoras en los Procesos Empresariales y Gerenciales de Las Mipymes.	70 - Donacion Externa	7327 - Ampliacion de Capacidades para el Fortalecimiento de Las Mipymes de Las Cadenas de Valor de Mango y Aguacate	219 - Agencia Andaluza de Cooperación Internacional para el Desarrollo (Aacid)	4,002,309
0032- Coordinación y Evaluación del Proyecto.	10 - Fondo General	0100 - Fondo General	101 - Contrapartida	2,029,998
0032- Coordinación y Evaluación del Proyecto.	70 - Donacion Externa	7327 - Ampliacion de Capacidades para el Fortalecimiento de Las Mipymes de Las Cadenas de Valor de Mango y Aguacate	219 - Agencia Andaluza de Cooperación Internacional para el Desarrollo (Aacid)	339,999
19- Fortalecimiento del Sistema Dominicano de la Calidad				**40,559,011**
02- Instituciones públicas y privadas reciben acciones formativas para el fortalecimiento del Sistema Dominicano para la Calidad				**40,559,011**
00- N/A				**40,559,011**
0001- Dirección y Coordinación	10 - Fondo General	0100 - Fondo General	100 - Tesoro Nacional	40,559,011

0212 - MINISTERIO DE INDUSTRIA, COMERCIO Y MIPYMES

Distribución Institución Según Estructura Programática, Fuentes de Financiamiento y Organismo Financiador

Ley de Presupuesto 2026

Valores RD$

CAPÍTULO - SUBCAPÍTULO - ESTRUCTURA PROGRAMÁTICA	FUENTE DE FINANCIAMIENTO	FUENTE ESPECÍFICA	ORGANISMO FINANCIADOR	TOTAL
0212- MINISTERIO DE INDUSTRIA, COMERCIO Y MIPYMES (MICM)				**21,390,709,235**
01- MINISTERIO DE INDUSTRIA, COMERCIO Y MIPYMES (MICM)				**21,390,709,235**
98- Administración de contribuciones especiales				**13,692,928,621**
00- Acciones que no generan producción				**13,692,928,621**
00- N/A				**13,692,928,621**
0000- Administración de Contribuciones Especiales	10 - Fondo General	0100 - Fondo General	100 - Tesoro Nacional	3,549,888,621
0000- Administración de Contribuciones Especiales	60 - Credito Externo	0814 - Apoyo Presupuestario (Recursos Externos)	299 - Otros Organismos Bilaterales	958,524,574
0000- Administración de Contribuciones Especiales	60 - Credito Externo	0814 - Apoyo Presupuestario (Recursos Externos)	399 - Otros Organismos Multilaterales	7,041,475,426
0000- Administración de Contribuciones Especiales	20 - Fondos con Destino Específico	2123 - Recursos de Captacion Directa de Garantias Mobiliarias, Ministerio de Industria y Comercio y Mipymes (Ley No.170-21)	112 - Recaudaciones Directas de Las Instituciones	143,040,000
0000- Administración de Contribuciones Especiales	20 - Fondos con Destino Específico	2124 - Fondo de Estabilización y Compensación de los Precios de los Combustibles (Fecopeco)	100 - Tesoro Nacional	2,000,000,000
99- Administración de activos, pasivos y transferencias				**2,445,779,905**
00- Acciones que no generan producción				**2,445,779,905**
00- N/A				**2,445,779,905**
0000- Administración de Activos, Pasivos y Transferencias	10 - Fondo General	0100 - Fondo General	100 - Tesoro Nacional	2,381,828,873
0000- Administración de Activos, Pasivos y Transferencias	70 - Donacion Externa	7372 - Transición Hacia Una Economía Más Verde e Inclusiva (Protevi)	343 - Union Europea	63,951,032
TOTAL GENERAL				**21,390,709,235**

Fuente : Sistema de Información de la Gestión Financiera (SIGEF)

0213

CAPÍTULO
MINISTERIO DE TURISMO

MINISTERIO DE TURISMO

Misión

Asegurar el desarrollo sustentable del turismo de la República Dominicana a través de la implementación de políticas de regulación y promoción.

Visión

Institución que implementa políticas efectivas para asegurar una oferta turística diversificada, inclusiva y de calidad mundial, que aprovecha sus recursos de forma inteligente para posicionarse como el mejor destino turístico.

ORGANIGRAMA MINISTERIO DE TURISMO

Organigrama Nacional

Res. núm. 004-2022 del 05 de marzo 2022, refrendada por el MAP

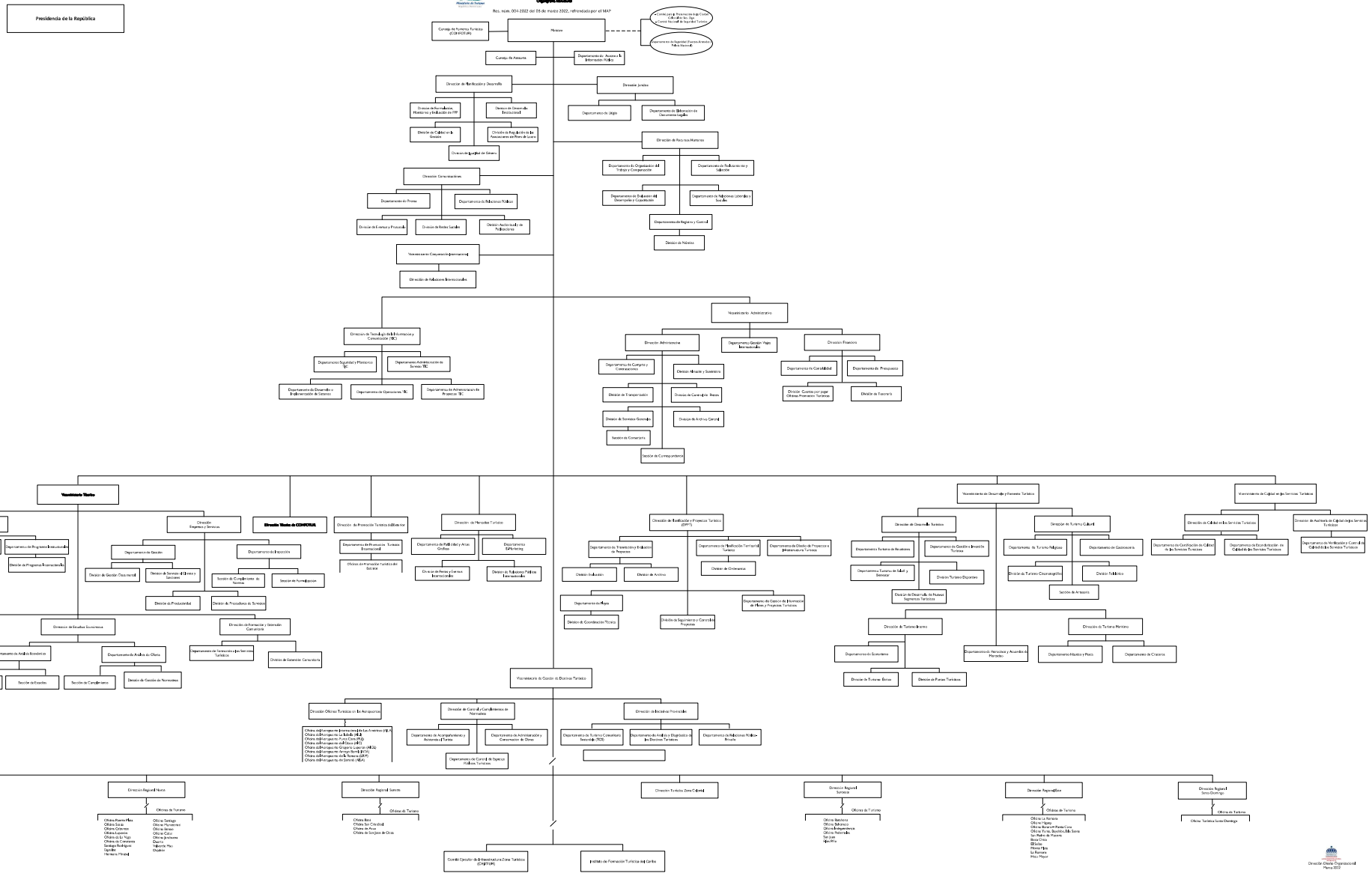

0213 - MINISTERIO DE TURISMO

Distribución Institución Según Estructura Programática, Fuentes de Financiamiento y Organismo Financiador
Ley de Presupuesto 2026
Valores RD$

CAPÍTULO - SUBCAPÍTULO - ESTRUCTURA PROGRAMÁTICA	FUENTE DE FINANCIAMIENTO	FUENTE ESPECÍFICA	ORGANISMO FINANCIADOR	TOTAL
0213- MINISTERIO DE TURISMO				**10,990,734,117**
01- MINISTERIO DE TURISMO				**10,990,734,117**
01- Actividades centrales				**921,460,343**
00- Acciones que no generan producción				**921,460,343**
00- N/A				**921,460,343**
0001- Dirección y Coordinación	10 - Fondo General	0100 - Fondo General	100 - Tesoro Nacional	914,097,544
0001- Dirección y Coordinación	70 - Donacion Externa	0900 - Fondo para Donaciones Externas	206 - Agencia Española de Cooperación Internacional y Desarrollo (Aecid)	6,262,799
0002- Transversalización Institucional del Enfoque de Equidad de Género	10 - Fondo General	0100 - Fondo General	100 - Tesoro Nacional	1,100,000
11- Fomento y promoción turística				**5,138,871,221**
00- Acciones que no generan producción P11				**270,000,000**
00- N/A				**270,000,000**
0001- Consejo de Desarrollo Ecoturístico de la Provincia Duarte	10 - Fondo General	0100 - Fondo General	100 - Tesoro Nacional	30,000,000
0002- Consejo de Desarrollo Ecoturístico de la Provincia Hato Mayor	10 - Fondo General	0100 - Fondo General	100 - Tesoro Nacional	20,000,000
0003- Consejo de Desarrollo Ecoturístico de la Provincia San Cristóbal	10 - Fondo General	0100 - Fondo General	100 - Tesoro Nacional	5,000,000
0004- Consejo de Desarrollo Ecoturístico de la Provincia Provincia Espaillat	10 - Fondo General	0100 - Fondo General	100 - Tesoro Nacional	19,000,000
0005- Consejo de Desarrollo Ecoturístico de la Provincia Provincia la Vega	10 - Fondo General	0100 - Fondo General	100 - Tesoro Nacional	12,000,000
0006- Consejo de Desarrollo Ecoturístico de la Provincia Santiago Rodríguez	10 - Fondo General	0100 - Fondo General	100 - Tesoro Nacional	30,000,000
0007- Consejo de Desarrollo Ecoturístico de la Provincia Provincia Monte Plata	10 - Fondo General	0100 - Fondo General	100 - Tesoro Nacional	19,000,000
0008- Consejo de Desarrollo Ecoturístico de la Provincia la Altagracia	10 - Fondo General	0100 - Fondo General	100 - Tesoro Nacional	20,000,000
0009- Consejo de Desarrollo Ecoturístico de la Provincia Pedernales	10 - Fondo General	0100 - Fondo General	100 - Tesoro Nacional	5,000,000
0010- Consejo de Desarrollo Ecoturístico de la Provincia San Pedro de Macorís	10 - Fondo General	0100 - Fondo General	100 - Tesoro Nacional	25,000,000
0011- Consejo de Desarrollo Ecoturístico de la Provincia Monte Cristi	10 - Fondo General	0100 - Fondo General	100 - Tesoro Nacional	20,000,000
0012- Consejo de Desarrollo Ecoturístico de la Provincia Independencia	10 - Fondo General	0100 - Fondo General	100 - Tesoro Nacional	20,000,000
0013- Consejo de Desarrollo Ecoturístico de la Provincia Valverde	10 - Fondo General	0100 - Fondo General	100 - Tesoro Nacional	20,000,000
0014- Consejo de Desarrollo Ecoturístico de la Provincia María Trinidad Sánchez	10 - Fondo General	0100 - Fondo General	100 - Tesoro Nacional	25,000,000
01- Acciones Comunes				**1,614,661,670**
00- N/A				**738,961,855**
0001- Dirección y Coordinación	10 - Fondo General	0100 - Fondo General	100 - Tesoro Nacional	738,961,855

0213 - MINISTERIO DE TURISMO

Distribución Institución Según Estructura Programática, Fuentes de Financiamiento y Organismo Financiador
Ley de Presupuesto 2026
Valores RD$

CAPÍTULO - SUBCAPÍTULO - ESTRUCTURA PROGRAMÁTICA	FUENTE DE FINANCIAMIENTO	FUENTE ESPECÍFICA	ORGANISMO FINANCIADOR	TOTAL
0213- MINISTERIO DE TURISMO				**10,990,734,117**
01- MINISTERIO DE TURISMO				**10,990,734,117**
11- Fomento y promoción turística				**5,138,871,221**
01- Acciones Comunes				**1,614,661,670**
02- Rehabilitación para el Desarrollo Turístico y Social de la Ciudad Colonial, Santo Domingo, D.N.				**875,699,815**
0051- Mejora de Las Condiciones de Habitabilidad para los Residentes de la Ccsd	60 - Credito Externo	6138 - Programa Integral de Desarrollo Turistico y Urbano de la Ciudad Colonial de Santo Domingo	300 - Banco Interamericano de Desarrollo (Bid)	142,255,575
0052- Desarrollo de Las Economías Locales	60 - Credito Externo	6138 - Programa Integral de Desarrollo Turistico y Urbano de la Ciudad Colonial de Santo Domingo	300 - Banco Interamericano de Desarrollo (Bid)	43,134,020
0053- Fortalecimiento de la Gestión Turística, Cultural y Urbana	60 - Credito Externo	6138 - Programa Integral de Desarrollo Turistico y Urbano de la Ciudad Colonial de Santo Domingo	300 - Banco Interamericano de Desarrollo (Bid)	213,234,833
0054- Consolidación de la Oferta de Turismo Cultural	60 - Credito Externo	6138 - Programa Integral de Desarrollo Turistico y Urbano de la Ciudad Colonial de Santo Domingo	300 - Banco Interamericano de Desarrollo (Bid)	477,075,387
03- Empresas y Turistas internos reciben actividades de promoción turística				**480,000,000**
00- N/A				**480,000,000**
0001- Promoción del Turismo Interno	10 - Fondo General	0100 - Fondo General	100 - Tesoro Nacional	480,000,000
04- Empresas y Turistas Internacionales reciben actividades de promocion turistica				**2,774,209,551**
00- N/A				**2,774,209,551**
0001- Promoción Turística Internacional	10 - Fondo General	0100 - Fondo General	100 - Tesoro Nacional	346,371,653
0001- Promoción Turística Internacional	20 - Fondos con Destino Específico	1970 - Fondo de Prom de Rep. Dom. en el Exterior	100 - Tesoro Nacional	118,312,658
0001- Promoción Turística Internacional	20 - Fondos con Destino Específico	2090 - Recursos de Captacion Directa del Ministerio de Turismo Ley 541-84	112 - Recaudaciones Directas de Las Instituciones	2,309,525,240
12- Supervisión y regulación efectiva de la gestión de los destinos turísticos				**556,456,953**
02- Actores del sector turístico reciben acciones de regulación para el cumplimiento de las normas vigentes.				**556,456,953**
00- N/A				**256,456,953**
0002- Servicio de Regulación y Clasificación Operaciones Turística	10 - Fondo General	0100 - Fondo General	100 - Tesoro Nacional	184,456,953
0002- Servicio de Regulación y Clasificación Operaciones Turística	20 - Fondos con Destino Específico	2090 - Recursos de Captacion Directa del Ministerio de Turismo Ley 541-84	112 - Recaudaciones Directas de Las Instituciones	72,000,000

0213 - MINISTERIO DE TURISMO

Distribución Institución Según Estructura Programática, Fuentes de Financiamiento y Organismo Financiador
Ley de Presupuesto 2026
Valores RD$

CAPÍTULO - SUBCAPÍTULO - ESTRUCTURA PROGRAMÁTICA	FUENTE DE FINANCIAMIENTO	FUENTE ESPECÍFICA	ORGANISMO FINANCIADOR	TOTAL
0213- MINISTERIO DE TURISMO				**10,990,734,117**
01- MINISTERIO DE TURISMO				**10,990,734,117**
12- Supervisión y regulación efectiva de la gestión de los destinos turísticos				**556,456,953**
02- Actores del sector turístico reciben acciones de regulación para el cumplimiento de las normas vigentes.				**556,456,953**
01- Diagnostico para la Gestión Costera Sostenible en 25 Playas Priorizadas de la Republica Dominicana				**300,000,000**
0001- Administración, Evaluación de Impacto y Auditorias	60 - Credito Externo	0800 - Fondo para Credito Externo	300 - Banco Interamericano de Desarrollo (Bid)	64,609,695
0002- Instrumentos de Planificación y Regulación para la Gestión Integrada de Zonas Costeras (Gizc)	60 - Credito Externo	6188 - Proyecto de Gestión Costera Sostenible	300 - Banco Interamericano de Desarrollo (Bid)	47,967,000
0003- Sistema de Monitoreo de Las Zonas Costeros-Marinas	60 - Credito Externo	0800 - Fondo para Credito Externo	300 - Banco Interamericano de Desarrollo (Bid)	101,819,720
0005- Campañas de Sensibilización y Educación	60 - Credito Externo	0800 - Fondo para Credito Externo	300 - Banco Interamericano de Desarrollo (Bid)	39,693,455
0006- Estudios Previos y Diseños Finales	60 - Credito Externo	6188 - Proyecto de Gestión Costera Sostenible	300 - Banco Interamericano de Desarrollo (Bid)	45,910,130
13- Fomento y desarrollo de infraestructuras turísticas				**4,103,245,600**
02- Comunidades reciben los beneficios de la gestión de proyectos para el desarrollo de obras e infraestructuras turísticas				**4,103,245,600**
00- N/A				**1,615,098,429**
0001- Dirección y Coordinación	20 - Fondos con Destino Específico	2091 - Recursos de Captacion Directa de la Comision Ejecutiva de Infraestructura de Zonas Turistica (Ceiztur) Decreto 655-08	112 - Recaudaciones Directas de Las Instituciones	1,360,098,429
0002- Gestión de Proyectos en Infraestructuras Turísticas a Nivel Nacional	20 - Fondos con Destino Específico	2091 - Recursos de Captacion Directa de la Comision Ejecutiva de Infraestructura de Zonas Turistica (Ceiztur) Decreto 655-08	112 - Recaudaciones Directas de Las Instituciones	255,000,000
04- Remodelación Malecon Municipio Santo Domingo Este, Provincia Santo Domingo				**136,288,789**
0051- Instalaciones Electricas	20 - Fondos con Destino Específico	2091 - Recursos de Captacion Directa de la Comision Ejecutiva de Infraestructura de Zonas Turistica (Ceiztur) Decreto 655-08	112 - Recaudaciones Directas de Las Instituciones	21,839,569
0052- Drenaje Pluvial	20 - Fondos con Destino Específico	2091 - Recursos de Captacion Directa de la Comision Ejecutiva de Infraestructura de Zonas Turistica (Ceiztur) Decreto 655-08	112 - Recaudaciones Directas de Las Instituciones	5,820,174

0213 - MINISTERIO DE TURISMO

Distribución Institución Según Estructura Programática, Fuentes de Financiamiento y Organismo Financiador
Ley de Presupuesto 2026
Valores RD$

CAPÍTULO - SUBCAPÍTULO - ESTRUCTURA PROGRAMÁTICA	FUENTE DE FINANCIAMIENTO	FUENTE ESPECÍFICA	ORGANISMO FINANCIADOR	TOTAL
0213- MINISTERIO DE TURISMO				**10,990,734,117**
01- MINISTERIO DE TURISMO				**10,990,734,117**
13- Fomento y desarrollo de infraestructuras turísticas				**4,103,245,600**
02- Comunidades reciben los beneficios de la gestión de proyectos para el desarrollo de obras e infraestructuras turísticas				**4,103,245,600**
04- Remodelación Malecon Municipio Santo Domingo Este, Provincia Santo Domingo				**136,288,789**
0053- Infraestructura	20 - Fondos con Destino Específico	2091 - Recursos de Captacion Directa de la Comision Ejecutiva de Infraestructura de Zonas Turistica (Ceiztur) Decreto 655-08	112 - Recaudaciones Directas de Las Instituciones	94,812,518
0054- Paisajismo	20 - Fondos con Destino Específico	2091 - Recursos de Captacion Directa de la Comision Ejecutiva de Infraestructura de Zonas Turistica (Ceiztur) Decreto 655-08	112 - Recaudaciones Directas de Las Instituciones	4,038,873
0055- Supervision	20 - Fondos con Destino Específico	2091 - Recursos de Captacion Directa de la Comision Ejecutiva de Infraestructura de Zonas Turistica (Ceiztur) Decreto 655-08	112 - Recaudaciones Directas de Las Instituciones	9,777,655
05- Reconstrucción de Plaza de Vendedores en el Pueblo los Pescadores, Municipio Las Terrenas, Provincia Samana				**46,008,312**
0051- Supervision del Proyecto	20 - Fondos con Destino Específico	2091 - Recursos de Captacion Directa de la Comision Ejecutiva de Infraestructura de Zonas Turistica (Ceiztur) Decreto 655-08	112 - Recaudaciones Directas de Las Instituciones	2,670,699
0052- Edificacion de Casetas	20 - Fondos con Destino Específico	2091 - Recursos de Captacion Directa de la Comision Ejecutiva de Infraestructura de Zonas Turistica (Ceiztur) Decreto 655-08	112 - Recaudaciones Directas de Las Instituciones	17,186,622
0054- Instalaciones Sanitarias y Obras Hidraulicas	20 - Fondos con Destino Específico	2091 - Recursos de Captacion Directa de la Comision Ejecutiva de Infraestructura de Zonas Turistica (Ceiztur) Decreto 655-08	112 - Recaudaciones Directas de Las Instituciones	139,312
0055- Diseño Finales	20 - Fondos con Destino Específico	2091 - Recursos de Captacion Directa de la Comision Ejecutiva de Infraestructura de Zonas Turistica (Ceiztur) Decreto 655-08	112 - Recaudaciones Directas de Las Instituciones	3,787,716

0213 - MINISTERIO DE TURISMO

Distribución Institución Según Estructura Programática, Fuentes de Financiamiento y Organismo Financiador
Ley de Presupuesto 2026
Valores RD$

CAPÍTULO - SUBCAPÍTULO - ESTRUCTURA PROGRAMÁTICA	FUENTE DE FINANCIAMIENTO	FUENTE ESPECÍFICA	ORGANISMO FINANCIADOR	TOTAL
0213- MINISTERIO DE TURISMO				**10,990,734,117**
01- MINISTERIO DE TURISMO				**10,990,734,117**
13- Fomento y desarrollo de infraestructuras turísticas				**4,103,245,600**
02- Comunidades reciben los beneficios de la gestión de proyectos para el desarrollo de obras e infraestructuras turísticas				**4,103,245,600**
05- Reconstrucción de Plaza de Vendedores en el Pueblo los Pescadores, Municipio Las Terrenas, Provincia Samana				**46,008,312**
0056- Infraestructura Vial	20 - Fondos con Destino Específico	2091 - Recursos de Captacion Directa de la Comision Ejecutiva de Infraestructura de Zonas Turistica (Ceiztur) Decreto 655-08	112 - Recaudaciones Directas de Las Instituciones	22,084,651
0057- Instalaciones Electricas	20 - Fondos con Destino Específico	2091 - Recursos de Captacion Directa de la Comision Ejecutiva de Infraestructura de Zonas Turistica (Ceiztur) Decreto 655-08	112 - Recaudaciones Directas de Las Instituciones	139,312
08- Reconstrucción del Frente Costero de la Playa Sosua, Municipio Sosua, Provincia Puerto Plata				**333,449,662**
0051- Ornamentacion	20 - Fondos con Destino Específico	2091 - Recursos de Captacion Directa de la Comision Ejecutiva de Infraestructura de Zonas Turistica (Ceiztur) Decreto 655-08	112 - Recaudaciones Directas de Las Instituciones	23,756,717
0052- Obras Hidraulicas	20 - Fondos con Destino Específico	2091 - Recursos de Captacion Directa de la Comision Ejecutiva de Infraestructura de Zonas Turistica (Ceiztur) Decreto 655-08	112 - Recaudaciones Directas de Las Instituciones	52,305,163
0053- Instalaciones Electricas	20 - Fondos con Destino Específico	2091 - Recursos de Captacion Directa de la Comision Ejecutiva de Infraestructura de Zonas Turistica (Ceiztur) Decreto 655-08	112 - Recaudaciones Directas de Las Instituciones	35,680,352
0054- Areas Recreativas y Deportivas	20 - Fondos con Destino Específico	2091 - Recursos de Captacion Directa de la Comision Ejecutiva de Infraestructura de Zonas Turistica (Ceiztur) Decreto 655-08	112 - Recaudaciones Directas de Las Instituciones	9,205,356
0055- Edificaciones	20 - Fondos con Destino Específico	2091 - Recursos de Captacion Directa de la Comision Ejecutiva de Infraestructura de Zonas Turistica (Ceiztur) Decreto 655-08	112 - Recaudaciones Directas de Las Instituciones	63,820,038

0213 - MINISTERIO DE TURISMO

Distribución Institución Según Estructura Programática, Fuentes de Financiamiento y Organismo Financiador
Ley de Presupuesto 2026
Valores RD$

CAPÍTULO - SUBCAPÍTULO - ESTRUCTURA PROGRAMÁTICA	FUENTE DE FINANCIAMIENTO	FUENTE ESPECÍFICA	ORGANISMO FINANCIADOR	TOTAL
0213- MINISTERIO DE TURISMO				**10,990,734,117**
01- MINISTERIO DE TURISMO				**10,990,734,117**
13- Fomento y desarrollo de infraestructuras turísticas				**4,103,245,600**
02- Comunidades reciben los beneficios de la gestión de proyectos para el desarrollo de obras e infraestructuras turísticas				**4,103,245,600**
08- Reconstrucción del Frente Costero de la Playa Sosua, Municipio Sosua, Provincia Puerto Plata				**333,449,662**
0056- Supervision	20 - Fondos con Destino Específico	2091 - Recursos de Captacion Directa de la Comision Ejecutiva de Infraestructura de Zonas Turistica (Ceiztur) Decreto 655-08	112 - Recaudaciones Directas de Las Instituciones	11,300,971
0057- Equipamiento	20 - Fondos con Destino Específico	2091 - Recursos de Captacion Directa de la Comision Ejecutiva de Infraestructura de Zonas Turistica (Ceiztur) Decreto 655-08	112 - Recaudaciones Directas de Las Instituciones	56,793,919
0058- Infraestructura Vial	20 - Fondos con Destino Específico	2091 - Recursos de Captacion Directa de la Comision Ejecutiva de Infraestructura de Zonas Turistica (Ceiztur) Decreto 655-08	112 - Recaudaciones Directas de Las Instituciones	79,998,636
0059- Diseño Finales	20 - Fondos con Destino Específico	2091 - Recursos de Captacion Directa de la Comision Ejecutiva de Infraestructura de Zonas Turistica (Ceiztur) Decreto 655-08	112 - Recaudaciones Directas de Las Instituciones	588,510
13- Construcción Plaza de Vendedores Playa Palenque, Municipio Sabana Grande de Palenque, Provincia San Cristobal.				**54,902,929**
0051- Edificacion de Casetas	20 - Fondos con Destino Específico	2091 - Recursos de Captacion Directa de la Comision Ejecutiva de Infraestructura de Zonas Turistica (Ceiztur) Decreto 655-08	112 - Recaudaciones Directas de Las Instituciones	42,874,492
0053- Instalaciones Electricas	20 - Fondos con Destino Específico	2091 - Recursos de Captacion Directa de la Comision Ejecutiva de Infraestructura de Zonas Turistica (Ceiztur) Decreto 655-08	112 - Recaudaciones Directas de Las Instituciones	2,797,399
0054- Diseño Finales	20 - Fondos con Destino Específico	2091 - Recursos de Captacion Directa de la Comision Ejecutiva de Infraestructura de Zonas Turistica (Ceiztur) Decreto 655-08	112 - Recaudaciones Directas de Las Instituciones	471,114

0213 - MINISTERIO DE TURISMO

Distribución Institución Según Estructura Programática, Fuentes de Financiamiento y Organismo Financiador
Ley de Presupuesto 2026
Valores RD$

CAPÍTULO - SUBCAPÍTULO - ESTRUCTURA PROGRAMÁTICA	FUENTE DE FINANCIAMIENTO	FUENTE ESPECÍFICA	ORGANISMO FINANCIADOR	TOTAL
0213- MINISTERIO DE TURISMO				**10,990,734,117**
01- MINISTERIO DE TURISMO				**10,990,734,117**
13- Fomento y desarrollo de infraestructuras turísticas				**4,103,245,600**
02- Comunidades reciben los beneficios de la gestión de proyectos para el desarrollo de obras e infraestructuras turísticas				**4,103,245,600**
13- Construcción Plaza de Vendedores Playa Palenque, Municipio Sabana Grande de Palenque, Provincia San Cristobal.				**54,902,929**
0055- Instalaciones Sanitarias y Obras Hidraulicas	20 - Fondos con Destino Específico	2091 - Recursos de Captacion Directa de la Comision Ejecutiva de Infraestructura de Zonas Turistica (Ceiztur) Decreto 655-08	112 - Recaudaciones Directas de Las Instituciones	1,602,727
0056- Equipamiento	20 - Fondos con Destino Específico	2091 - Recursos de Captacion Directa de la Comision Ejecutiva de Infraestructura de Zonas Turistica (Ceiztur) Decreto 655-08	112 - Recaudaciones Directas de Las Instituciones	7,157,197
22- Reconstrucción Parque del Higo y Su Entorno, Municipio de Bánica, Provincia Elias Piña.				**1,288,795**
0051- Infraestructura Vial	20 - Fondos con Destino Específico	2091 - Recursos de Captacion Directa de la Comision Ejecutiva de Infraestructura de Zonas Turistica (Ceiztur) Decreto 655-08	112 - Recaudaciones Directas de Las Instituciones	46,378
0052- Ornamentación	20 - Fondos con Destino Específico	2091 - Recursos de Captacion Directa de la Comision Ejecutiva de Infraestructura de Zonas Turistica (Ceiztur) Decreto 655-08	112 - Recaudaciones Directas de Las Instituciones	734,090
0053- Instalaciones Eléctricas	20 - Fondos con Destino Específico	2091 - Recursos de Captacion Directa de la Comision Ejecutiva de Infraestructura de Zonas Turistica (Ceiztur) Decreto 655-08	112 - Recaudaciones Directas de Las Instituciones	121,739
0054- Supervisión del Proyecto.	20 - Fondos con Destino Específico	2091 - Recursos de Captacion Directa de la Comision Ejecutiva de Infraestructura de Zonas Turistica (Ceiztur) Decreto 655-08	112 - Recaudaciones Directas de Las Instituciones	155,237
0055- Area Recreativa y Deportiva.	20 - Fondos con Destino Específico	2091 - Recursos de Captacion Directa de la Comision Ejecutiva de Infraestructura de Zonas Turistica (Ceiztur) Decreto 655-08	112 - Recaudaciones Directas de Las Instituciones	231,351

0213 - MINISTERIO DE TURISMO

Distribución Institución Según Estructura Programática, Fuentes de Financiamiento y Organismo Financiador
Ley de Presupuesto 2026
Valores RD$

CAPÍTULO - SUBCAPÍTULO - ESTRUCTURA PROGRAMÁTICA	FUENTE DE FINANCIAMIENTO	FUENTE ESPECÍFICA	ORGANISMO FINANCIADOR	TOTAL
0213- MINISTERIO DE TURISMO				**10,990,734,117**
01- MINISTERIO DE TURISMO				**10,990,734,117**
13- Fomento y desarrollo de infraestructuras turísticas				**4,103,245,600**
02- Comunidades reciben los beneficios de la gestión de proyectos para el desarrollo de obras e infraestructuras turísticas				**4,103,245,600**
28- Construcción de Estacionamiento Vehicular para Visitantes de Playa Bayahibe, Provincia la Altagracia				**35,064,886**
0051- Supervision del Proyecto	20 - Fondos con Destino Específico	2091 - Recursos de Captacion Directa de la Comision Ejecutiva de Infraestructura de Zonas Turistica (Ceiztur) Decreto 655-08	112 - Recaudaciones Directas de Las Instituciones	2,242,981
0052- Diseño Finales	20 - Fondos con Destino Específico	2091 - Recursos de Captacion Directa de la Comision Ejecutiva de Infraestructura de Zonas Turistica (Ceiztur) Decreto 655-08	112 - Recaudaciones Directas de Las Instituciones	208,349
0053- Equipamiento	20 - Fondos con Destino Específico	2091 - Recursos de Captacion Directa de la Comision Ejecutiva de Infraestructura de Zonas Turistica (Ceiztur) Decreto 655-08	112 - Recaudaciones Directas de Las Instituciones	235,421
0054- Infraestructura Vial	20 - Fondos con Destino Específico	2091 - Recursos de Captacion Directa de la Comision Ejecutiva de Infraestructura de Zonas Turistica (Ceiztur) Decreto 655-08	112 - Recaudaciones Directas de Las Instituciones	3,165,479
0055- Instalaciones Electricas	20 - Fondos con Destino Específico	2091 - Recursos de Captacion Directa de la Comision Ejecutiva de Infraestructura de Zonas Turistica (Ceiztur) Decreto 655-08	112 - Recaudaciones Directas de Las Instituciones	4,224,518
0056- Instalaciones Sanitarias	20 - Fondos con Destino Específico	2091 - Recursos de Captacion Directa de la Comision Ejecutiva de Infraestructura de Zonas Turistica (Ceiztur) Decreto 655-08	112 - Recaudaciones Directas de Las Instituciones	7,540,963
0057- Ornamentacion	20 - Fondos con Destino Específico	2091 - Recursos de Captacion Directa de la Comision Ejecutiva de Infraestructura de Zonas Turistica (Ceiztur) Decreto 655-08	112 - Recaudaciones Directas de Las Instituciones	6,469,486
0058- Edificacion de Casetas	20 - Fondos con Destino Específico	2091 - Recursos de Captacion Directa de la Comision Ejecutiva de Infraestructura de Zonas Turistica (Ceiztur) Decreto 655-08	112 - Recaudaciones Directas de Las Instituciones	10,977,689

0213 - MINISTERIO DE TURISMO

Distribución Institución Según Estructura Programática, Fuentes de Financiamiento y Organismo Financiador
Ley de Presupuesto 2026
Valores RD$

CAPÍTULO - SUBCAPÍTULO - ESTRUCTURA PROGRAMÁTICA	FUENTE DE FINANCIAMIENTO	FUENTE ESPECÍFICA	ORGANISMO FINANCIADOR	TOTAL
0213- MINISTERIO DE TURISMO				**10,990,734,117**
01- MINISTERIO DE TURISMO				**10,990,734,117**
13- Fomento y desarrollo de infraestructuras turísticas				**4,103,245,600**
02- Comunidades reciben los beneficios de la gestión de proyectos para el desarrollo de obras e infraestructuras turísticas				**4,103,245,600**
31- Reconstrucción Pasarela Peatonal en la Zona Costera del Municipio Las Terrenas, Provincia Samana				**1,277,584**
0052- Edificaciones	20 - Fondos con Destino Específico	2091 - Recursos de Captacion Directa de la Comision Ejecutiva de Infraestructura de Zonas Turistica (Ceiztur) Decreto 655-08	112 - Recaudaciones Directas de Las Instituciones	79,954
0053- Instalaciones Eléctricas	20 - Fondos con Destino Específico	2091 - Recursos de Captacion Directa de la Comision Ejecutiva de Infraestructura de Zonas Turistica (Ceiztur) Decreto 655-08	112 - Recaudaciones Directas de Las Instituciones	510,740
0054- Supervisión de Obra Física	20 - Fondos con Destino Específico	2091 - Recursos de Captacion Directa de la Comision Ejecutiva de Infraestructura de Zonas Turistica (Ceiztur) Decreto 655-08	112 - Recaudaciones Directas de Las Instituciones	463,811
0055- Pruebas, Ensayos de Laboratorios	20 - Fondos con Destino Específico	2091 - Recursos de Captacion Directa de la Comision Ejecutiva de Infraestructura de Zonas Turistica (Ceiztur) Decreto 655-08	112 - Recaudaciones Directas de Las Instituciones	223,079
33- Reconstrucción del Parque Nacional Submarino la Caleta y Su Entorno, Distrito Municipal la Caleta, Provincia Santo Domingo				**79,073,485**
0051- Infraestructura	20 - Fondos con Destino Específico	2091 - Recursos de Captacion Directa de la Comision Ejecutiva de Infraestructura de Zonas Turistica (Ceiztur) Decreto 655-08	112 - Recaudaciones Directas de Las Instituciones	13,515,980
0052- Ornamentación	20 - Fondos con Destino Específico	2091 - Recursos de Captacion Directa de la Comision Ejecutiva de Infraestructura de Zonas Turistica (Ceiztur) Decreto 655-08	112 - Recaudaciones Directas de Las Instituciones	31,342,105
0053- Obras Hidráulica	20 - Fondos con Destino Específico	2091 - Recursos de Captacion Directa de la Comision Ejecutiva de Infraestructura de Zonas Turistica (Ceiztur) Decreto 655-08	112 - Recaudaciones Directas de Las Instituciones	3,248,379

0213 - MINISTERIO DE TURISMO

Distribución Institución Según Estructura Programática, Fuentes de Financiamiento y Organismo Financiador
Ley de Presupuesto 2026
Valores RD$

CAPÍTULO - SUBCAPÍTULO - ESTRUCTURA PROGRAMÁTICA	FUENTE DE FINANCIAMIENTO	FUENTE ESPECÍFICA	ORGANISMO FINANCIADOR	TOTAL
0213- MINISTERIO DE TURISMO				**10,990,734,117**
01- MINISTERIO DE TURISMO				**10,990,734,117**
13- Fomento y desarrollo de infraestructuras turísticas				**4,103,245,600**
02- Comunidades reciben los beneficios de la gestión de proyectos para el desarrollo de obras e infraestructuras turísticas				**4,103,245,600**
33- Reconstrucción del Parque Nacional Submarino la Caleta y Su Entorno, Distrito Municipal la Caleta, Provincia Santo Domingo				**79,073,485**
0054- Instalaciones Eléctricas	20 - Fondos con Destino Específico	2091 - Recursos de Captacion Directa de la Comision Ejecutiva de Infraestructura de Zonas Turistica (Ceiztur) Decreto 655-08	112 - Recaudaciones Directas de Las Instituciones	17,774,141
0055- Edificación	20 - Fondos con Destino Específico	2091 - Recursos de Captacion Directa de la Comision Ejecutiva de Infraestructura de Zonas Turistica (Ceiztur) Decreto 655-08	112 - Recaudaciones Directas de Las Instituciones	305,904
0056- Gastos de Equipamiento	20 - Fondos con Destino Específico	2091 - Recursos de Captacion Directa de la Comision Ejecutiva de Infraestructura de Zonas Turistica (Ceiztur) Decreto 655-08	112 - Recaudaciones Directas de Las Instituciones	242,710
0057- Supervisión de Obra Física	20 - Fondos con Destino Específico	2091 - Recursos de Captacion Directa de la Comision Ejecutiva de Infraestructura de Zonas Turistica (Ceiztur) Decreto 655-08	112 - Recaudaciones Directas de Las Instituciones	11,405,631
0058- Diseño Finales	20 - Fondos con Destino Específico	2091 - Recursos de Captacion Directa de la Comision Ejecutiva de Infraestructura de Zonas Turistica (Ceiztur) Decreto 655-08	112 - Recaudaciones Directas de Las Instituciones	1,238,635
35- Habilitación Estacion Depuradora Aguas Residuales Juan Dolio, Municipio Guayacanes, Provincia de San Pedro de Macoris				**14,083,521**
0051- Equipamiento	20 - Fondos con Destino Específico	2091 - Recursos de Captacion Directa de la Comision Ejecutiva de Infraestructura de Zonas Turistica (Ceiztur) Decreto 655-08	112 - Recaudaciones Directas de Las Instituciones	454,834
0052- Instalaciones Sanitarias y Obras Hidraulicas	20 - Fondos con Destino Específico	2091 - Recursos de Captacion Directa de la Comision Ejecutiva de Infraestructura de Zonas Turistica (Ceiztur) Decreto 655-08	112 - Recaudaciones Directas de Las Instituciones	9,703,127

0213 - MINISTERIO DE TURISMO

Distribución Institución Según Estructura Programática, Fuentes de Financiamiento y Organismo Financiador
Ley de Presupuesto 2026
Valores RD$

CAPÍTULO - SUBCAPÍTULO - ESTRUCTURA PROGRAMÁTICA	FUENTE DE FINANCIAMIENTO	FUENTE ESPECÍFICA	ORGANISMO FINANCIADOR	TOTAL
0213- MINISTERIO DE TURISMO				**10,990,734,117**
01- MINISTERIO DE TURISMO				**10,990,734,117**
13- Fomento y desarrollo de infraestructuras turísticas				**4,103,245,600**
02- Comunidades reciben los beneficios de la gestión de proyectos para el desarrollo de obras e infraestructuras turísticas				**4,103,245,600**
35- Habilitación Estacion Depuradora Aguas Residuales Juan Dolio, Municipio Guayacanes, Provincia de San Pedro de Macoris				**14,083,521**
0054- Infraestructura Vial	20 - Fondos con Destino Específico	2091 - Recursos de Captacion Directa de la Comision Ejecutiva de Infraestructura de Zonas Turistica (Ceiztur) Decreto 655-08	112 - Recaudaciones Directas de Las Instituciones	3,712,562
0055- Diseño Finales	20 - Fondos con Destino Específico	2091 - Recursos de Captacion Directa de la Comision Ejecutiva de Infraestructura de Zonas Turistica (Ceiztur) Decreto 655-08	112 - Recaudaciones Directas de Las Instituciones	20,292
0056- Edificaciones	20 - Fondos con Destino Específico	2091 - Recursos de Captacion Directa de la Comision Ejecutiva de Infraestructura de Zonas Turistica (Ceiztur) Decreto 655-08	112 - Recaudaciones Directas de Las Instituciones	192,706
37- Reconstrucción del Muelle Turistico de Miches, Municipio Miches, Provincia el Seibo.				**19,720,001**
0051- Infraestructura Marítima	20 - Fondos con Destino Específico	2091 - Recursos de Captacion Directa de la Comision Ejecutiva de Infraestructura de Zonas Turistica (Ceiztur) Decreto 655-08	112 - Recaudaciones Directas de Las Instituciones	19,720,001
38- Reconstrucción de Calles de la Zona Urbana de Bayahibe, Provincia la Altagracia				**3,277,787**
0057- Infraestructura Vial, Red de Calles de Interconexión Franco Expósito 1,257mlx6mts	20 - Fondos con Destino Específico	2091 - Recursos de Captacion Directa de la Comision Ejecutiva de Infraestructura de Zonas Turistica (Ceiztur) Decreto 655-08	112 - Recaudaciones Directas de Las Instituciones	2,277,787
0058- Infraestructura Vial, Calle Paralela a la Calle Franco Expósito 448.79ml X6mts (Calle Jose Santana)	20 - Fondos con Destino Específico	2091 - Recursos de Captacion Directa de la Comision Ejecutiva de Infraestructura de Zonas Turistica (Ceiztur) Decreto 655-08	112 - Recaudaciones Directas de Las Instituciones	1,000,000
39- Reconstrucción Malecon Playa Gringo,Municipio Haina, Provincia San Cristobal				**1,602,521**
0057- Equipamiento	20 - Fondos con Destino Específico	2091 - Recursos de Captacion Directa de la Comision Ejecutiva de Infraestructura de Zonas Turistica (Ceiztur) Decreto 655-08	112 - Recaudaciones Directas de Las Instituciones	1,301,641

0213 - MINISTERIO DE TURISMO

Distribución Institución Según Estructura Programática, Fuentes de Financiamiento y Organismo Financiador
Ley de Presupuesto 2026
Valores RD$

CAPÍTULO - SUBCAPÍTULO - ESTRUCTURA PROGRAMÁTICA	FUENTE DE FINANCIAMIENTO	FUENTE ESPECÍFICA	ORGANISMO FINANCIADOR	TOTAL
0213- MINISTERIO DE TURISMO				**10,990,734,117**
01- MINISTERIO DE TURISMO				**10,990,734,117**
13- Fomento y desarrollo de infraestructuras turísticas				**4,103,245,600**
02- Comunidades reciben los beneficios de la gestión de proyectos para el desarrollo de obras e infraestructuras turísticas				**4,103,245,600**
39- Reconstrucción Malecon Playa Gringo,Municipio Haina, Provincia San Cristobal				**1,602,521**
0058- Diseño Finales	20 - Fondos con Destino Específico	2091 - Recursos de Captacion Directa de la Comision Ejecutiva de Infraestructura de Zonas Turistica (Ceiztur) Decreto 655-08	112 - Recaudaciones Directas de Las Instituciones	300,880
40- Construcción Edificio de Asociación Dominicana de Prensa Turística Adompretur, Municipio Puerto Plata				**7,002,382**
0051- Edificación	20 - Fondos con Destino Específico	2091 - Recursos de Captacion Directa de la Comision Ejecutiva de Infraestructura de Zonas Turistica (Ceiztur) Decreto 655-08	112 - Recaudaciones Directas de Las Instituciones	5,720,900
0052- Supervisión	20 - Fondos con Destino Específico	2091 - Recursos de Captacion Directa de la Comision Ejecutiva de Infraestructura de Zonas Turistica (Ceiztur) Decreto 655-08	112 - Recaudaciones Directas de Las Instituciones	1,281,482
45- Reconstrucción de Las Calles del Municipio Sosua, Provincia Puerto Plata.				**8,323,399**
0051- Calle los Pinos (330.56 Ml)	20 - Fondos con Destino Específico	2091 - Recursos de Captacion Directa de la Comision Ejecutiva de Infraestructura de Zonas Turistica (Ceiztur) Decreto 655-08	112 - Recaudaciones Directas de Las Instituciones	243,268
0052- Calle Colina del Sol (129 Ml).	20 - Fondos con Destino Específico	2091 - Recursos de Captacion Directa de la Comision Ejecutiva de Infraestructura de Zonas Turistica (Ceiztur) Decreto 655-08	112 - Recaudaciones Directas de Las Instituciones	427,887
0053- Calle sin Nombre 1 (369 Ml).	20 - Fondos con Destino Específico	2091 - Recursos de Captacion Directa de la Comision Ejecutiva de Infraestructura de Zonas Turistica (Ceiztur) Decreto 655-08	112 - Recaudaciones Directas de Las Instituciones	1,223,959
0054- Interconexiones a 1-A y 1-B, Entre Las Dos (67 Ml).	20 - Fondos con Destino Específico	2091 - Recursos de Captacion Directa de la Comision Ejecutiva de Infraestructura de Zonas Turistica (Ceiztur) Decreto 655-08	112 - Recaudaciones Directas de Las Instituciones	222,236

0213 - MINISTERIO DE TURISMO

Distribución Institución Según Estructura Programática, Fuentes de Financiamiento y Organismo Financiador
Ley de Presupuesto 2026
Valores RD$

CAPÍTULO - SUBCAPÍTULO - ESTRUCTURA PROGRAMÁTICA	FUENTE DE FINANCIAMIENTO	FUENTE ESPECÍFICA	ORGANISMO FINANCIADOR	TOTAL
0213- MINISTERIO DE TURISMO				**10,990,734,117**
01- MINISTERIO DE TURISMO				**10,990,734,117**
13- Fomento y desarrollo de infraestructuras turísticas				**4,103,245,600**
02- Comunidades reciben los beneficios de la gestión de proyectos para el desarrollo de obras e infraestructuras turísticas				**4,103,245,600**
45- Reconstrucción de Las Calles del Municipio Sosua, Provincia Puerto Plata.				**8,323,399**
0055- Calle del Paraíso (192.18 Ml).	20 - Fondos con Destino Específico	2091 - Recursos de Captacion Directa de la Comision Ejecutiva de Infraestructura de Zonas Turistica (Ceiztur) Decreto 655-08	112 - Recaudaciones Directas de Las Instituciones	637,454
0056- 2 Interconexiones a la Calle Paraíso, Entre Las Dos (98.59).	20 - Fondos con Destino Específico	2091 - Recursos de Captacion Directa de la Comision Ejecutiva de Infraestructura de Zonas Turistica (Ceiztur) Decreto 655-08	112 - Recaudaciones Directas de Las Instituciones	327,020
0057- Calle la Gallera (331.64 Ml).	20 - Fondos con Destino Específico	2091 - Recursos de Captacion Directa de la Comision Ejecutiva de Infraestructura de Zonas Turistica (Ceiztur) Decreto 655-08	112 - Recaudaciones Directas de Las Instituciones	244,063
0058- 3 Interconexiones a la Calle la Gallera, Entre Las Tres (144.42 Ml).	20 - Fondos con Destino Específico	2091 - Recursos de Captacion Directa de la Comision Ejecutiva de Infraestructura de Zonas Turistica (Ceiztur) Decreto 655-08	112 - Recaudaciones Directas de Las Instituciones	479,036
0059- Calle Loma Bajita (363.24 Ml).	20 - Fondos con Destino Específico	2091 - Recursos de Captacion Directa de la Comision Ejecutiva de Infraestructura de Zonas Turistica (Ceiztur) Decreto 655-08	112 - Recaudaciones Directas de Las Instituciones	267,318
0060- Calle Nuevo Progreso (136.48 Ml).	20 - Fondos con Destino Específico	2091 - Recursos de Captacion Directa de la Comision Ejecutiva de Infraestructura de Zonas Turistica (Ceiztur) Decreto 655-08	112 - Recaudaciones Directas de Las Instituciones	2,548,562
0061- Calle Villa Bethania (249 Ml).	20 - Fondos con Destino Específico	2091 - Recursos de Captacion Directa de la Comision Ejecutiva de Infraestructura de Zonas Turistica (Ceiztur) Decreto 655-08	112 - Recaudaciones Directas de Las Instituciones	183,245
0062- Calle el Pomo (358 Ml).	20 - Fondos con Destino Específico	2091 - Recursos de Captacion Directa de la Comision Ejecutiva de Infraestructura de Zonas Turistica (Ceiztur) Decreto 655-08	112 - Recaudaciones Directas de Las Instituciones	263,462

0213 - MINISTERIO DE TURISMO

Distribución Institución Según Estructura Programática, Fuentes de Financiamiento y Organismo Financiador
Ley de Presupuesto 2026
Valores RD$

CAPÍTULO - SUBCAPÍTULO - ESTRUCTURA PROGRAMÁTICA	FUENTE DE FINANCIAMIENTO	FUENTE ESPECÍFICA	ORGANISMO FINANCIADOR	TOTAL
0213- MINISTERIO DE TURISMO				**10,990,734,117**
01- MINISTERIO DE TURISMO				**10,990,734,117**
13- Fomento y desarrollo de infraestructuras turísticas				**4,103,245,600**
02- Comunidades reciben los beneficios de la gestión de proyectos para el desarrollo de obras e infraestructuras turísticas				**4,103,245,600**
45- Reconstrucción de Las Calles del Municipio Sosua, Provincia Puerto Plata.				**8,323,399**
0063- 1 Interconexión a la Calle el Pomo (36 Ml	20 - Fondos con Destino Específico	2091 - Recursos de Captacion Directa de la Comision Ejecutiva de Infraestructura de Zonas Turistica (Ceiztur) Decreto 655-08	112 - Recaudaciones Directas de Las Instituciones	593,452
0064- Calle Gregorio Luperón (Extensión) (304.27 Ml).	20 - Fondos con Destino Específico	2091 - Recursos de Captacion Directa de la Comision Ejecutiva de Infraestructura de Zonas Turistica (Ceiztur) Decreto 655-08	112 - Recaudaciones Directas de Las Instituciones	37,320
0065- 1 Bifurcación de la Calle Gregorio Luperón (50.64 Ml).	20 - Fondos con Destino Específico	2091 - Recursos de Captacion Directa de la Comision Ejecutiva de Infraestructura de Zonas Turistica (Ceiztur) Decreto 655-08	112 - Recaudaciones Directas de Las Instituciones	167,971
0066- Calle sin Nombre 2 (295.11 Ml).	20 - Fondos con Destino Específico	2091 - Recursos de Captacion Directa de la Comision Ejecutiva de Infraestructura de Zonas Turistica (Ceiztur) Decreto 655-08	112 - Recaudaciones Directas de Las Instituciones	217,180
0067- 1 Interconexión a la Calle sin Nombre 2 (43.81 Ml).	20 - Fondos con Destino Específico	2091 - Recursos de Captacion Directa de la Comision Ejecutiva de Infraestructura de Zonas Turistica (Ceiztur) Decreto 655-08	112 - Recaudaciones Directas de Las Instituciones	145,317
0068- Calle Valedor (589 Ml).	20 - Fondos con Destino Específico	2091 - Recursos de Captacion Directa de la Comision Ejecutiva de Infraestructura de Zonas Turistica (Ceiztur) Decreto 655-08	112 - Recaudaciones Directas de Las Instituciones	72,244
0069- 4 Interconexiones a la Calle Valedor (182.67 Ml).	20 - Fondos con Destino Específico	2091 - Recursos de Captacion Directa de la Comision Ejecutiva de Infraestructura de Zonas Turistica (Ceiztur) Decreto 655-08	112 - Recaudaciones Directas de Las Instituciones	22,405

0213 - MINISTERIO DE TURISMO

Distribución Institución Según Estructura Programática, Fuentes de Financiamiento y Organismo Financiador
Ley de Presupuesto 2026
Valores RD$

CAPÍTULO - SUBCAPÍTULO - ESTRUCTURA PROGRAMÁTICA	FUENTE DE FINANCIAMIENTO	FUENTE ESPECÍFICA	ORGANISMO FINANCIADOR	TOTAL
0213- MINISTERIO DE TURISMO				**10,990,734,117**
01- MINISTERIO DE TURISMO				**10,990,734,117**
13- Fomento y desarrollo de infraestructuras turísticas				**4,103,245,600**
02- Comunidades reciben los beneficios de la gestión de proyectos para el desarrollo de obras e infraestructuras turísticas				**4,103,245,600**
46- Reconstrucción del Camino de Acceso al Salto de Aguas Blancas, Municipio Constanza, Provincia la Vega.				**75,597,763**
0051- Instalaciones Eléctricas	20 - Fondos con Destino Específico	2091 - Recursos de Captacion Directa de la Comision Ejecutiva de Infraestructura de Zonas Turistica (Ceiztur) Decreto 655-08	112 - Recaudaciones Directas de Las Instituciones	139,881
0052- Pruebas y Ensayos	20 - Fondos con Destino Específico	2091 - Recursos de Captacion Directa de la Comision Ejecutiva de Infraestructura de Zonas Turistica (Ceiztur) Decreto 655-08	112 - Recaudaciones Directas de Las Instituciones	2,747,421
0053- Infraestructura Vial	20 - Fondos con Destino Específico	2091 - Recursos de Captacion Directa de la Comision Ejecutiva de Infraestructura de Zonas Turistica (Ceiztur) Decreto 655-08	112 - Recaudaciones Directas de Las Instituciones	72,710,461
50- Remodelación Parroquia Santa Barbara de Samana, Provincia Samana				**1,931,187**
0052- Diseño Final	20 - Fondos con Destino Específico	2091 - Recursos de Captacion Directa de la Comision Ejecutiva de Infraestructura de Zonas Turistica (Ceiztur) Decreto 655-08	112 - Recaudaciones Directas de Las Instituciones	133,529
0053- Obras Hidraulicas	20 - Fondos con Destino Específico	2091 - Recursos de Captacion Directa de la Comision Ejecutiva de Infraestructura de Zonas Turistica (Ceiztur) Decreto 655-08	112 - Recaudaciones Directas de Las Instituciones	28,031
0055- Supervision	20 - Fondos con Destino Específico	2091 - Recursos de Captacion Directa de la Comision Ejecutiva de Infraestructura de Zonas Turistica (Ceiztur) Decreto 655-08	112 - Recaudaciones Directas de Las Instituciones	667,643
0056- Instalaciones Electricas	20 - Fondos con Destino Específico	2091 - Recursos de Captacion Directa de la Comision Ejecutiva de Infraestructura de Zonas Turistica (Ceiztur) Decreto 655-08	112 - Recaudaciones Directas de Las Instituciones	1,101,984

0213 - MINISTERIO DE TURISMO

Distribución Institución Según Estructura Programática, Fuentes de Financiamiento y Organismo Financiador
Ley de Presupuesto 2026
Valores RD$

CAPÍTULO - SUBCAPÍTULO - ESTRUCTURA PROGRAMÁTICA	FUENTE DE FINANCIAMIENTO	FUENTE ESPECÍFICA	ORGANISMO FINANCIADOR	TOTAL
0213- MINISTERIO DE TURISMO				**10,990,734,117**
01- MINISTERIO DE TURISMO				**10,990,734,117**
13- Fomento y desarrollo de infraestructuras turísticas				**4,103,245,600**
02- Comunidades reciben los beneficios de la gestión de proyectos para el desarrollo de obras e infraestructuras turísticas				**4,103,245,600**
52- Reconstrucción Calles Colón, Eugenio María de Hostos y Callejón de Regina, Ciudad Colonial, Distrito Nacional.				**4,617,718**
0051- Diseños Finales	20 - Fondos con Destino Específico	2091 - Recursos de Captacion Directa de la Comision Ejecutiva de Infraestructura de Zonas Turistica (Ceiztur) Decreto 655-08	112 - Recaudaciones Directas de Las Instituciones	528,591
0052- Reconstrucción de la Calle Colón, Tramo Entre General Cabral y Vicente Celestino Duarte	20 - Fondos con Destino Específico	2091 - Recursos de Captacion Directa de la Comision Ejecutiva de Infraestructura de Zonas Turistica (Ceiztur) Decreto 655-08	112 - Recaudaciones Directas de Las Instituciones	440,728
0053- Reconstrucción de la Calle Eugenio María de Hostos Sur, Tramo Entre José Gabriel y Padre Billini	20 - Fondos con Destino Específico	2091 - Recursos de Captacion Directa de la Comision Ejecutiva de Infraestructura de Zonas Turistica (Ceiztur) Decreto 655-08	112 - Recaudaciones Directas de Las Instituciones	911,463
0054- Reconstrucción de la Calle Eugenio María de Hostos Norte, Tramo Entre Mercedes y Emiliano Tejera	20 - Fondos con Destino Específico	2091 - Recursos de Captacion Directa de la Comision Ejecutiva de Infraestructura de Zonas Turistica (Ceiztur) Decreto 655-08	112 - Recaudaciones Directas de Las Instituciones	2,729,389
0055- Reconstrucción de Pavimento y Formalización de Parqueos Callejón de Regina	20 - Fondos con Destino Específico	2091 - Recursos de Captacion Directa de la Comision Ejecutiva de Infraestructura de Zonas Turistica (Ceiztur) Decreto 655-08	112 - Recaudaciones Directas de Las Instituciones	7,547
53- Construcción Plaza Multiuso Seibana, Municipio de Santa Cruz, Provincia el Seibo.				**19,995,906**
0051- Infraestructura Vial	20 - Fondos con Destino Específico	2091 - Recursos de Captacion Directa de la Comision Ejecutiva de Infraestructura de Zonas Turistica (Ceiztur) Decreto 655-08	112 - Recaudaciones Directas de Las Instituciones	9,501,691
0052- Edificaciòn	20 - Fondos con Destino Específico	2091 - Recursos de Captacion Directa de la Comision Ejecutiva de Infraestructura de Zonas Turistica (Ceiztur) Decreto 655-08	112 - Recaudaciones Directas de Las Instituciones	358

0213 - MINISTERIO DE TURISMO

Distribución Institución Según Estructura Programática, Fuentes de Financiamiento y Organismo Financiador
Ley de Presupuesto 2026
Valores RD$

CAPÍTULO - SUBCAPÍTULO - ESTRUCTURA PROGRAMÁTICA	FUENTE DE FINANCIAMIENTO	FUENTE ESPECÍFICA	ORGANISMO FINANCIADOR	TOTAL
0213- MINISTERIO DE TURISMO				**10,990,734,117**
01- MINISTERIO DE TURISMO				**10,990,734,117**
13- Fomento y desarrollo de infraestructuras turísticas				**4,103,245,600**
02- Comunidades reciben los beneficios de la gestión de proyectos para el desarrollo de obras e infraestructuras turísticas				**4,103,245,600**
53- Construcción Plaza Multiuso Seibana, Municipio de Santa Cruz, Provincia el Seibo.				**19,995,906**
0053- Obras Hidràulicas	20 - Fondos con Destino Específico	2091 - Recursos de Captacion Directa de la Comision Ejecutiva de Infraestructura de Zonas Turistica (Ceiztur) Decreto 655-08	112 - Recaudaciones Directas de Las Instituciones	3,208,404
0054- Obras Elèctricas	20 - Fondos con Destino Específico	2091 - Recursos de Captacion Directa de la Comision Ejecutiva de Infraestructura de Zonas Turistica (Ceiztur) Decreto 655-08	112 - Recaudaciones Directas de Las Instituciones	2,888,213
0055- Areas Recreativas y Deportivas	20 - Fondos con Destino Específico	2091 - Recursos de Captacion Directa de la Comision Ejecutiva de Infraestructura de Zonas Turistica (Ceiztur) Decreto 655-08	112 - Recaudaciones Directas de Las Instituciones	630,081
0056- Ornamentaciòn	20 - Fondos con Destino Específico	2091 - Recursos de Captacion Directa de la Comision Ejecutiva de Infraestructura de Zonas Turistica (Ceiztur) Decreto 655-08	112 - Recaudaciones Directas de Las Instituciones	1,243,996
0057- Equipamiento.	20 - Fondos con Destino Específico	2091 - Recursos de Captacion Directa de la Comision Ejecutiva de Infraestructura de Zonas Turistica (Ceiztur) Decreto 655-08	112 - Recaudaciones Directas de Las Instituciones	52,675
0058- Supervision del Proyecto.	20 - Fondos con Destino Específico	2091 - Recursos de Captacion Directa de la Comision Ejecutiva de Infraestructura de Zonas Turistica (Ceiztur) Decreto 655-08	112 - Recaudaciones Directas de Las Instituciones	2,019,959
0059- Estudios de Infiltraciòn, Pruebas y Ensayos de Laboratorios.	20 - Fondos con Destino Específico	2091 - Recursos de Captacion Directa de la Comision Ejecutiva de Infraestructura de Zonas Turistica (Ceiztur) Decreto 655-08	112 - Recaudaciones Directas de Las Instituciones	450,529

0213 - MINISTERIO DE TURISMO

Distribución Institución Según Estructura Programática, Fuentes de Financiamiento y Organismo Financiador
Ley de Presupuesto 2026
Valores RD$

CAPÍTULO - SUBCAPÍTULO - ESTRUCTURA PROGRAMÁTICA	FUENTE DE FINANCIAMIENTO	FUENTE ESPECÍFICA	ORGANISMO FINANCIADOR	TOTAL
0213- MINISTERIO DE TURISMO				**10,990,734,117**
01- MINISTERIO DE TURISMO				**10,990,734,117**
13- Fomento y desarrollo de infraestructuras turísticas				**4,103,245,600**
02- Comunidades reciben los beneficios de la gestión de proyectos para el desarrollo de obras e infraestructuras turísticas				**4,103,245,600**
56- Construcción de Terminal de Cruceros en el Puerto del Municipio Santa Cruz de Barahona, Provincia Barahona				**327,406,263**
0051- Infraestructura Vial	20 - Fondos con Destino Específico	2091 - Recursos de Captacion Directa de la Comision Ejecutiva de Infraestructura de Zonas Turistica (Ceiztur) Decreto 655-08	112 - Recaudaciones Directas de Las Instituciones	9,248,545
0052- Edificaciòn	20 - Fondos con Destino Específico	2091 - Recursos de Captacion Directa de la Comision Ejecutiva de Infraestructura de Zonas Turistica (Ceiztur) Decreto 655-08	112 - Recaudaciones Directas de Las Instituciones	256,826,496
0053- Obras Hidràulicas	20 - Fondos con Destino Específico	2091 - Recursos de Captacion Directa de la Comision Ejecutiva de Infraestructura de Zonas Turistica (Ceiztur) Decreto 655-08	112 - Recaudaciones Directas de Las Instituciones	13,496,752
0054- Obras Elèctricas	20 - Fondos con Destino Específico	2091 - Recursos de Captacion Directa de la Comision Ejecutiva de Infraestructura de Zonas Turistica (Ceiztur) Decreto 655-08	112 - Recaudaciones Directas de Las Instituciones	38,754,933
0055- Ornamentaciòn	20 - Fondos con Destino Específico	2091 - Recursos de Captacion Directa de la Comision Ejecutiva de Infraestructura de Zonas Turistica (Ceiztur) Decreto 655-08	112 - Recaudaciones Directas de Las Instituciones	2,190,913
0056- Equipamiento.	20 - Fondos con Destino Específico	2091 - Recursos de Captacion Directa de la Comision Ejecutiva de Infraestructura de Zonas Turistica (Ceiztur) Decreto 655-08	112 - Recaudaciones Directas de Las Instituciones	46,922
0057- Diseño Final.	20 - Fondos con Destino Específico	2091 - Recursos de Captacion Directa de la Comision Ejecutiva de Infraestructura de Zonas Turistica (Ceiztur) Decreto 655-08	112 - Recaudaciones Directas de Las Instituciones	978,601
0058- Supervision del Proyecto.	20 - Fondos con Destino Específico	2091 - Recursos de Captacion Directa de la Comision Ejecutiva de Infraestructura de Zonas Turistica (Ceiztur) Decreto 655-08	112 - Recaudaciones Directas de Las Instituciones	5,863,101

0213 - MINISTERIO DE TURISMO

Distribución Institución Según Estructura Programática, Fuentes de Financiamiento y Organismo Financiador
Ley de Presupuesto 2026
Valores RD$

CAPÍTULO - SUBCAPÍTULO - ESTRUCTURA PROGRAMÁTICA	FUENTE DE FINANCIAMIENTO	FUENTE ESPECÍFICA	ORGANISMO FINANCIADOR	TOTAL
0213- MINISTERIO DE TURISMO				**10,990,734,117**
01- MINISTERIO DE TURISMO				**10,990,734,117**
13- Fomento y desarrollo de infraestructuras turísticas				**4,103,245,600**
02- Comunidades reciben los beneficios de la gestión de proyectos para el desarrollo de obras e infraestructuras turísticas				**4,103,245,600**
57- Reconstrucción de Las Calles del Casco Urbano en el Municipio San Felipe, Provincia Puerto Plata.				**21,104,312**
0051- Infraestructura Vial	20 - Fondos con Destino Específico	2091 - Recursos de Captacion Directa de la Comision Ejecutiva de Infraestructura de Zonas Turistica (Ceiztur) Decreto 655-08	112 - Recaudaciones Directas de Las Instituciones	18,638,099
0052- Obras Hidraulicas	20 - Fondos con Destino Específico	2091 - Recursos de Captacion Directa de la Comision Ejecutiva de Infraestructura de Zonas Turistica (Ceiztur) Decreto 655-08	112 - Recaudaciones Directas de Las Instituciones	592,341
0053- Pruebas de Ensayos de Laboratorios.	20 - Fondos con Destino Específico	2091 - Recursos de Captacion Directa de la Comision Ejecutiva de Infraestructura de Zonas Turistica (Ceiztur) Decreto 655-08	112 - Recaudaciones Directas de Las Instituciones	406,837
0054- Supervision del Proyecto	20 - Fondos con Destino Específico	2091 - Recursos de Captacion Directa de la Comision Ejecutiva de Infraestructura de Zonas Turistica (Ceiztur) Decreto 655-08	112 - Recaudaciones Directas de Las Instituciones	1,467,035
58- Construcción Verja Perimetral del Santuario Nacional Santo Cristo de los Milagros, Municipio de Bayaguana, Provincia Monte Plata				**11,788,086**
0051- Edificaciones	20 - Fondos con Destino Específico	2091 - Recursos de Captacion Directa de la Comision Ejecutiva de Infraestructura de Zonas Turistica (Ceiztur) Decreto 655-08	112 - Recaudaciones Directas de Las Instituciones	11,788,086
59- Reconstrucción del Parque Central Juan Pablo Duarte y Su Entorno, Municipio Santa Bárbara de Samaná, Provincia Samaná				**6,593,556**
0052- Ornamentación	20 - Fondos con Destino Específico	2091 - Recursos de Captacion Directa de la Comision Ejecutiva de Infraestructura de Zonas Turistica (Ceiztur) Decreto 655-08	112 - Recaudaciones Directas de Las Instituciones	4,565,511
0053- Áreas Recreativas y Deportivas	20 - Fondos con Destino Específico	2091 - Recursos de Captacion Directa de la Comision Ejecutiva de Infraestructura de Zonas Turistica (Ceiztur) Decreto 655-08	112 - Recaudaciones Directas de Las Instituciones	1,004,679

0213 - MINISTERIO DE TURISMO

Distribución Institución Según Estructura Programática, Fuentes de Financiamiento y Organismo Financiador
Ley de Presupuesto 2026
Valores RD$

CAPÍTULO - SUBCAPÍTULO - ESTRUCTURA PROGRAMÁTICA	FUENTE DE FINANCIAMIENTO	FUENTE ESPECÍFICA	ORGANISMO FINANCIADOR	TOTAL
0213- MINISTERIO DE TURISMO				**10,990,734,117**
01- MINISTERIO DE TURISMO				**10,990,734,117**
13- Fomento y desarrollo de infraestructuras turísticas				**4,103,245,600**
02- Comunidades reciben los beneficios de la gestión de proyectos para el desarrollo de obras e infraestructuras turísticas				**4,103,245,600**
59- Reconstrucción del Parque Central Juan Pablo Duarte y Su Entorno, Municipio Santa Bárbara de Samaná, Provincia Samaná				**6,593,556**
0055- Supervisión	20 - Fondos con Destino Específico	2091 - Recursos de Captacion Directa de la Comision Ejecutiva de Infraestructura de Zonas Turistica (Ceiztur) Decreto 655-08	112 - Recaudaciones Directas de Las Instituciones	1,011,444
0056- Edificaciones	20 - Fondos con Destino Específico	2091 - Recursos de Captacion Directa de la Comision Ejecutiva de Infraestructura de Zonas Turistica (Ceiztur) Decreto 655-08	112 - Recaudaciones Directas de Las Instituciones	11,922
60- Reconstrucción de la Plaza Marcelino Marte (Canito) y Su Entorno, Municipio Guayacanes, Provincia San Pedro de Macorís.				**71,197**
0051- Edificaciones	20 - Fondos con Destino Específico	2091 - Recursos de Captacion Directa de la Comision Ejecutiva de Infraestructura de Zonas Turistica (Ceiztur) Decreto 655-08	112 - Recaudaciones Directas de Las Instituciones	517
0053- Ornamentación	20 - Fondos con Destino Específico	2091 - Recursos de Captacion Directa de la Comision Ejecutiva de Infraestructura de Zonas Turistica (Ceiztur) Decreto 655-08	112 - Recaudaciones Directas de Las Instituciones	734
0055- Obras Hidraulicas	20 - Fondos con Destino Específico	2091 - Recursos de Captacion Directa de la Comision Ejecutiva de Infraestructura de Zonas Turistica (Ceiztur) Decreto 655-08	112 - Recaudaciones Directas de Las Instituciones	37,099
0056- Areas Recreativas y Deportivas	20 - Fondos con Destino Específico	2091 - Recursos de Captacion Directa de la Comision Ejecutiva de Infraestructura de Zonas Turistica (Ceiztur) Decreto 655-08	112 - Recaudaciones Directas de Las Instituciones	32,847
61- Reconstrucción del Camino de Acceso a la Playa Caleta, Distrito Municipal Caleta, Provincia la Romana				**210,520,000**
0051- Infraestructura Vial	20 - Fondos con Destino Específico	2091 - Recursos de Captacion Directa de la Comision Ejecutiva de Infraestructura de Zonas Turistica (Ceiztur) Decreto 655-08	112 - Recaudaciones Directas de Las Instituciones	163,887,181

0213 - MINISTERIO DE TURISMO

Distribución Institución Según Estructura Programática, Fuentes de Financiamiento y Organismo Financiador
Ley de Presupuesto 2026
Valores RD$

CAPÍTULO - SUBCAPÍTULO - ESTRUCTURA PROGRAMÁTICA	FUENTE DE FINANCIAMIENTO	FUENTE ESPECÍFICA	ORGANISMO FINANCIADOR	TOTAL
0213- MINISTERIO DE TURISMO				**10,990,734,117**
01- MINISTERIO DE TURISMO				**10,990,734,117**
13- Fomento y desarrollo de infraestructuras turísticas				**4,103,245,600**
02- Comunidades reciben los beneficios de la gestión de proyectos para el desarrollo de obras e infraestructuras turísticas				**4,103,245,600**
61- Reconstrucción del Camino de Acceso a la Playa Caleta, Distrito Municipal Caleta, Provincia la Romana				**210,520,000**
0052- Infraestructura Eléctrica	20 - Fondos con Destino Específico	2091 - Recursos de Captacion Directa de la Comision Ejecutiva de Infraestructura de Zonas Turistica (Ceiztur) Decreto 655-08	112 - Recaudaciones Directas de Las Instituciones	29,022,794
0053- Infraestructuras Hidráulicas	20 - Fondos con Destino Específico	2091 - Recursos de Captacion Directa de la Comision Ejecutiva de Infraestructura de Zonas Turistica (Ceiztur) Decreto 655-08	112 - Recaudaciones Directas de Las Instituciones	8,570,379
0054- Pruebas y Ensayos	20 - Fondos con Destino Específico	2091 - Recursos de Captacion Directa de la Comision Ejecutiva de Infraestructura de Zonas Turistica (Ceiztur) Decreto 655-08	112 - Recaudaciones Directas de Las Instituciones	1,651,160
0055- Supervisión	20 - Fondos con Destino Específico	2091 - Recursos de Captacion Directa de la Comision Ejecutiva de Infraestructura de Zonas Turistica (Ceiztur) Decreto 655-08	112 - Recaudaciones Directas de Las Instituciones	7,388,486
62- Reconstrucción del Parque Glorieta a Santa Bárbara y Su Entorno, Municipio Santa Bárbara de Samaná, Provincia Samaná.				**2,644,226**
0052- Instalaciones Electricas	20 - Fondos con Destino Específico	2091 - Recursos de Captacion Directa de la Comision Ejecutiva de Infraestructura de Zonas Turistica (Ceiztur) Decreto 655-08	112 - Recaudaciones Directas de Las Instituciones	2,644,226
63- Reconstrucción del Frente Maritimo en el Municipio de Pedernales, Provincia Pedernales.				**206,514,332**
0051- Infraestructura Vial	20 - Fondos con Destino Específico	2091 - Recursos de Captacion Directa de la Comision Ejecutiva de Infraestructura de Zonas Turistica (Ceiztur) Decreto 655-08	112 - Recaudaciones Directas de Las Instituciones	130,831,097
0053- Obras Hidràulicas	20 - Fondos con Destino Específico	2091 - Recursos de Captacion Directa de la Comision Ejecutiva de Infraestructura de Zonas Turistica (Ceiztur) Decreto 655-08	112 - Recaudaciones Directas de Las Instituciones	4,909,395

0213 - MINISTERIO DE TURISMO

Distribución Institución Según Estructura Programática, Fuentes de Financiamiento y Organismo Financiador
Ley de Presupuesto 2026
Valores RD$

CAPÍTULO - SUBCAPÍTULO - ESTRUCTURA PROGRAMÁTICA	FUENTE DE FINANCIAMIENTO	FUENTE ESPECÍFICA	ORGANISMO FINANCIADOR	TOTAL
0213- MINISTERIO DE TURISMO				**10,990,734,117**
01- MINISTERIO DE TURISMO				**10,990,734,117**
13- Fomento y desarrollo de infraestructuras turísticas				**4,103,245,600**
02- Comunidades reciben los beneficios de la gestión de proyectos para el desarrollo de obras e infraestructuras turísticas				**4,103,245,600**
63- Reconstrucción del Frente Maritimo en el Municipio de Pedernales, Provincia Pedernales.				**206,514,332**
0054- Obras Elèctricas	20 - Fondos con Destino Específico	2091 - Recursos de Captacion Directa de la Comision Ejecutiva de Infraestructura de Zonas Turistica (Ceiztur) Decreto 655-08	112 - Recaudaciones Directas de Las Instituciones	58,404,468
0055- Obras Recreativas y Deportivas	20 - Fondos con Destino Específico	2091 - Recursos de Captacion Directa de la Comision Ejecutiva de Infraestructura de Zonas Turistica (Ceiztur) Decreto 655-08	112 - Recaudaciones Directas de Las Instituciones	519,366
0056- Equipamiento.	20 - Fondos con Destino Específico	2091 - Recursos de Captacion Directa de la Comision Ejecutiva de Infraestructura de Zonas Turistica (Ceiztur) Decreto 655-08	112 - Recaudaciones Directas de Las Instituciones	1,386,913
0057- Ornamentaciòn	20 - Fondos con Destino Específico	2091 - Recursos de Captacion Directa de la Comision Ejecutiva de Infraestructura de Zonas Turistica (Ceiztur) Decreto 655-08	112 - Recaudaciones Directas de Las Instituciones	6,088,090
0058- Diseño Final.	20 - Fondos con Destino Específico	2091 - Recursos de Captacion Directa de la Comision Ejecutiva de Infraestructura de Zonas Turistica (Ceiztur) Decreto 655-08	112 - Recaudaciones Directas de Las Instituciones	405,444
0059- Supervision del Proyecto.	20 - Fondos con Destino Específico	2091 - Recursos de Captacion Directa de la Comision Ejecutiva de Infraestructura de Zonas Turistica (Ceiztur) Decreto 655-08	112 - Recaudaciones Directas de Las Instituciones	3,969,559
64- Remodelación de la Av. Gustavo Mejia Ricart, Tramo Av. Winston Churchill - Av. Abraham Lincoln, Sector Piantini, Distrito Nacional				**364,907,209**
0051- Infraestructura Vial	20 - Fondos con Destino Específico	2091 - Recursos de Captacion Directa de la Comision Ejecutiva de Infraestructura de Zonas Turistica (Ceiztur) Decreto 655-08	112 - Recaudaciones Directas de Las Instituciones	98,439,806

0213 - MINISTERIO DE TURISMO

Distribución Institución Según Estructura Programática, Fuentes de Financiamiento y Organismo Financiador
Ley de Presupuesto 2026
Valores RD$

CAPÍTULO - SUBCAPÍTULO - ESTRUCTURA PROGRAMÁTICA	FUENTE DE FINANCIAMIENTO	FUENTE ESPECÍFICA	ORGANISMO FINANCIADOR	TOTAL
0213- MINISTERIO DE TURISMO				**10,990,734,117**
01- MINISTERIO DE TURISMO				**10,990,734,117**
13- Fomento y desarrollo de infraestructuras turísticas				**4,103,245,600**
02- Comunidades reciben los beneficios de la gestión de proyectos para el desarrollo de obras e infraestructuras turísticas				**4,103,245,600**
64- Remodelación de la Av. Gustavo Mejia Ricart, Tramo Av. Winston Churchill - Av. Abraham Lincoln, Sector Piantini, Distrito Nacional				**364,907,209**
0052- Obra Hidráulica	20 - Fondos con Destino Específico	2091 - Recursos de Captacion Directa de la Comision Ejecutiva de Infraestructura de Zonas Turistica (Ceiztur) Decreto 655-08	112 - Recaudaciones Directas de Las Instituciones	63,691,147
0053- Infraestructura Eléctrica	20 - Fondos con Destino Específico	2091 - Recursos de Captacion Directa de la Comision Ejecutiva de Infraestructura de Zonas Turistica (Ceiztur) Decreto 655-08	112 - Recaudaciones Directas de Las Instituciones	162,570,085
0054- Ornamentación	20 - Fondos con Destino Específico	2091 - Recursos de Captacion Directa de la Comision Ejecutiva de Infraestructura de Zonas Turistica (Ceiztur) Decreto 655-08	112 - Recaudaciones Directas de Las Instituciones	21,990,709
0055- Pruebas y Ensayos	20 - Fondos con Destino Específico	2091 - Recursos de Captacion Directa de la Comision Ejecutiva de Infraestructura de Zonas Turistica (Ceiztur) Decreto 655-08	112 - Recaudaciones Directas de Las Instituciones	6,179,022
0056- Supervisión	20 - Fondos con Destino Específico	2091 - Recursos de Captacion Directa de la Comision Ejecutiva de Infraestructura de Zonas Turistica (Ceiztur) Decreto 655-08	112 - Recaudaciones Directas de Las Instituciones	12,036,440
65- Reconstrucción Plaza de Vendedores en Cayo Levantado, Municipio Samana, Provincia Samana				**128,000,000**
0051- Edificaciones	20 - Fondos con Destino Específico	2091 - Recursos de Captacion Directa de la Comision Ejecutiva de Infraestructura de Zonas Turistica (Ceiztur) Decreto 655-08	112 - Recaudaciones Directas de Las Instituciones	78,621,264
0052- Equipamiento	20 - Fondos con Destino Específico	2091 - Recursos de Captacion Directa de la Comision Ejecutiva de Infraestructura de Zonas Turistica (Ceiztur) Decreto 655-08	112 - Recaudaciones Directas de Las Instituciones	4,463,202

0213 - MINISTERIO DE TURISMO

Distribución Institución Según Estructura Programática, Fuentes de Financiamiento y Organismo Financiador
Ley de Presupuesto 2026
Valores RD$

CAPÍTULO - SUBCAPÍTULO - ESTRUCTURA PROGRAMÁTICA	FUENTE DE FINANCIAMIENTO	FUENTE ESPECÍFICA	ORGANISMO FINANCIADOR	TOTAL
0213- MINISTERIO DE TURISMO				**10,990,734,117**
01- MINISTERIO DE TURISMO				**10,990,734,117**
13- Fomento y desarrollo de infraestructuras turísticas				**4,103,245,600**
02- Comunidades reciben los beneficios de la gestión de proyectos para el desarrollo de obras e infraestructuras turísticas				**4,103,245,600**
65- Reconstrucción Plaza de Vendedores en Cayo Levantado, Municipio Samana, Provincia Samana				**128,000,000**
0053- Diseños Finales	20 - Fondos con Destino Específico	2091 - Recursos de Captacion Directa de la Comision Ejecutiva de Infraestructura de Zonas Turistica (Ceiztur) Decreto 655-08	112 - Recaudaciones Directas de Las Instituciones	632,678
0054- Supervision del Proyecto	20 - Fondos con Destino Específico	2091 - Recursos de Captacion Directa de la Comision Ejecutiva de Infraestructura de Zonas Turistica (Ceiztur) Decreto 655-08	112 - Recaudaciones Directas de Las Instituciones	4,773,887
0055- Ornamentación	20 - Fondos con Destino Específico	2091 - Recursos de Captacion Directa de la Comision Ejecutiva de Infraestructura de Zonas Turistica (Ceiztur) Decreto 655-08	112 - Recaudaciones Directas de Las Instituciones	2,472,220
0056- Obras Hidraulicas	20 - Fondos con Destino Específico	2091 - Recursos de Captacion Directa de la Comision Ejecutiva de Infraestructura de Zonas Turistica (Ceiztur) Decreto 655-08	112 - Recaudaciones Directas de Las Instituciones	6,974,089
0057- Sistema Electrico	20 - Fondos con Destino Específico	2091 - Recursos de Captacion Directa de la Comision Ejecutiva de Infraestructura de Zonas Turistica (Ceiztur) Decreto 655-08	112 - Recaudaciones Directas de Las Instituciones	24,876,224
0058- Infraestructura Vial	20 - Fondos con Destino Específico	2091 - Recursos de Captacion Directa de la Comision Ejecutiva de Infraestructura de Zonas Turistica (Ceiztur) Decreto 655-08	112 - Recaudaciones Directas de Las Instituciones	5,186,436
66- Reconstrucción Vía de Acceso a Playa Teco, Distrito Municipal Maimón, Provincia Puerto Plata				**3,794,025**
0051- Supervision del Proyecto	20 - Fondos con Destino Específico	2091 - Recursos de Captacion Directa de la Comision Ejecutiva de Infraestructura de Zonas Turistica (Ceiztur) Decreto 655-08	112 - Recaudaciones Directas de Las Instituciones	141,147
0052- Diseños Finales	20 - Fondos con Destino Específico	2091 - Recursos de Captacion Directa de la Comision Ejecutiva de Infraestructura de Zonas Turistica (Ceiztur) Decreto 655-08	112 - Recaudaciones Directas de Las Instituciones	28,229

0213 - MINISTERIO DE TURISMO

Distribución Institución Según Estructura Programática, Fuentes de Financiamiento y Organismo Financiador
Ley de Presupuesto 2026
Valores RD$

CAPÍTULO - SUBCAPÍTULO - ESTRUCTURA PROGRAMÁTICA	FUENTE DE FINANCIAMIENTO	FUENTE ESPECÍFICA	ORGANISMO FINANCIADOR	TOTAL
0213- MINISTERIO DE TURISMO				**10,990,734,117**
01- MINISTERIO DE TURISMO				**10,990,734,117**
13- Fomento y desarrollo de infraestructuras turísticas				**4,103,245,600**
02- Comunidades reciben los beneficios de la gestión de proyectos para el desarrollo de obras e infraestructuras turísticas				**4,103,245,600**
66- Reconstrucción Vía de Acceso a Playa Teco, Distrito Municipal Maimón, Provincia Puerto Plata				**3,794,025**
0053- Instalaciones Sanitarias y Obras Hidraulicas	20 - Fondos con Destino Específico	2091 - Recursos de Captacion Directa de la Comision Ejecutiva de Infraestructura de Zonas Turistica (Ceiztur) Decreto 655-08	112 - Recaudaciones Directas de Las Instituciones	1,692,815
0054- Sistemas Electricos	20 - Fondos con Destino Específico	2091 - Recursos de Captacion Directa de la Comision Ejecutiva de Infraestructura de Zonas Turistica (Ceiztur) Decreto 655-08	112 - Recaudaciones Directas de Las Instituciones	955,937
0055- Infraestructura Vial	20 - Fondos con Destino Específico	2091 - Recursos de Captacion Directa de la Comision Ejecutiva de Infraestructura de Zonas Turistica (Ceiztur) Decreto 655-08	112 - Recaudaciones Directas de Las Instituciones	975,897
67- Restauración Edificio de la Dirección Nacional de Patrimonio Monumental (Dnpm), Ciudad Colonial, Distrito Nacional				**18,535,436**
0051- Edificaciones	20 - Fondos con Destino Específico	2091 - Recursos de Captacion Directa de la Comision Ejecutiva de Infraestructura de Zonas Turistica (Ceiztur) Decreto 655-08	112 - Recaudaciones Directas de Las Instituciones	5,624,819
0052- Supervision del Proyecto	20 - Fondos con Destino Específico	2091 - Recursos de Captacion Directa de la Comision Ejecutiva de Infraestructura de Zonas Turistica (Ceiztur) Decreto 655-08	112 - Recaudaciones Directas de Las Instituciones	670,845
0053- Obras Hidraulicas	20 - Fondos con Destino Específico	2091 - Recursos de Captacion Directa de la Comision Ejecutiva de Infraestructura de Zonas Turistica (Ceiztur) Decreto 655-08	112 - Recaudaciones Directas de Las Instituciones	7,308,418
0054- Sistemas Electricos	20 - Fondos con Destino Específico	2091 - Recursos de Captacion Directa de la Comision Ejecutiva de Infraestructura de Zonas Turistica (Ceiztur) Decreto 655-08	112 - Recaudaciones Directas de Las Instituciones	4,931,354

0213 - MINISTERIO DE TURISMO

Distribución Institución Según Estructura Programática, Fuentes de Financiamiento y Organismo Financiador
Ley de Presupuesto 2026
Valores RD$

CAPÍTULO - SUBCAPÍTULO - ESTRUCTURA PROGRAMÁTICA	FUENTE DE FINANCIAMIENTO	FUENTE ESPECÍFICA	ORGANISMO FINANCIADOR	TOTAL
0213- MINISTERIO DE TURISMO				**10,990,734,117**
01- MINISTERIO DE TURISMO				**10,990,734,117**
13- Fomento y desarrollo de infraestructuras turísticas				**4,103,245,600**
02- Comunidades reciben los beneficios de la gestión de proyectos para el desarrollo de obras e infraestructuras turísticas				**4,103,245,600**
68- Construcción de Infraestructuras Recreativas en Frente Marítimo de Playa Linda, Municipio Nizao, Provincia Peravia.				**21,494,813**
0051- Edificaciones	20 - Fondos con Destino Específico	2091 - Recursos de Captacion Directa de la Comision Ejecutiva de Infraestructura de Zonas Turistica (Ceiztur) Decreto 655-08	112 - Recaudaciones Directas de Las Instituciones	10,480,567
0052- Obras Hidraulicas	20 - Fondos con Destino Específico	2091 - Recursos de Captacion Directa de la Comision Ejecutiva de Infraestructura de Zonas Turistica (Ceiztur) Decreto 655-08	112 - Recaudaciones Directas de Las Instituciones	818,718
0053- Instalaciones Electricas	20 - Fondos con Destino Específico	2091 - Recursos de Captacion Directa de la Comision Ejecutiva de Infraestructura de Zonas Turistica (Ceiztur) Decreto 655-08	112 - Recaudaciones Directas de Las Instituciones	4,649,287
0054- Mobiliarios/ Equipamiento	20 - Fondos con Destino Específico	2091 - Recursos de Captacion Directa de la Comision Ejecutiva de Infraestructura de Zonas Turistica (Ceiztur) Decreto 655-08	112 - Recaudaciones Directas de Las Instituciones	1,029,425
0055- Ornamentacion	20 - Fondos con Destino Específico	2091 - Recursos de Captacion Directa de la Comision Ejecutiva de Infraestructura de Zonas Turistica (Ceiztur) Decreto 655-08	112 - Recaudaciones Directas de Las Instituciones	3,711,163
0056- Supervision	20 - Fondos con Destino Específico	2091 - Recursos de Captacion Directa de la Comision Ejecutiva de Infraestructura de Zonas Turistica (Ceiztur) Decreto 655-08	112 - Recaudaciones Directas de Las Instituciones	805,653
69- Reconstrucción Plaza de Vendedores Playa Mino, Municipio Rio San Juan, Provincia Maria Trinidad Sanchez				**19,453,332**
0051- Edificaciones	20 - Fondos con Destino Específico	2091 - Recursos de Captacion Directa de la Comision Ejecutiva de Infraestructura de Zonas Turistica (Ceiztur) Decreto 655-08	112 - Recaudaciones Directas de Las Instituciones	9,829,440

0213 - MINISTERIO DE TURISMO

Distribución Institución Según Estructura Programática, Fuentes de Financiamiento y Organismo Financiador
Ley de Presupuesto 2026
Valores RD$

CAPÍTULO - SUBCAPÍTULO - ESTRUCTURA PROGRAMÁTICA	FUENTE DE FINANCIAMIENTO	FUENTE ESPECÍFICA	ORGANISMO FINANCIADOR	TOTAL
0213- MINISTERIO DE TURISMO				**10,990,734,117**
01- MINISTERIO DE TURISMO				**10,990,734,117**
13- Fomento y desarrollo de infraestructuras turísticas				**4,103,245,600**
02- Comunidades reciben los beneficios de la gestión de proyectos para el desarrollo de obras e infraestructuras turísticas				**4,103,245,600**
69- Reconstrucción Plaza de Vendedores Playa Mino, Municipio Rio San Juan, Provincia Maria Trinidad Sanchez				**19,453,332**
0052- Infraestructura Vial	20 - Fondos con Destino Específico	2091 - Recursos de Captacion Directa de la Comision Ejecutiva de Infraestructura de Zonas Turistica (Ceiztur) Decreto 655-08	112 - Recaudaciones Directas de Las Instituciones	3,521,631
0053- Obras Hidraulicas	20 - Fondos con Destino Específico	2091 - Recursos de Captacion Directa de la Comision Ejecutiva de Infraestructura de Zonas Turistica (Ceiztur) Decreto 655-08	112 - Recaudaciones Directas de Las Instituciones	2,822,743
0054- Sistema Electrico	20 - Fondos con Destino Específico	2091 - Recursos de Captacion Directa de la Comision Ejecutiva de Infraestructura de Zonas Turistica (Ceiztur) Decreto 655-08	112 - Recaudaciones Directas de Las Instituciones	1,056,507
0055- Equipamiento	20 - Fondos con Destino Específico	2091 - Recursos de Captacion Directa de la Comision Ejecutiva de Infraestructura de Zonas Turistica (Ceiztur) Decreto 655-08	112 - Recaudaciones Directas de Las Instituciones	1,423,905
0056- Ornamentación	20 - Fondos con Destino Específico	2091 - Recursos de Captacion Directa de la Comision Ejecutiva de Infraestructura de Zonas Turistica (Ceiztur) Decreto 655-08	112 - Recaudaciones Directas de Las Instituciones	68,368
0057- Supervision del Proyecto	20 - Fondos con Destino Específico	2091 - Recursos de Captacion Directa de la Comision Ejecutiva de Infraestructura de Zonas Turistica (Ceiztur) Decreto 655-08	112 - Recaudaciones Directas de Las Instituciones	730,738
70- Reconstrucción Via de Acceso a Jumunuco Tramo Calle Sabina-Escuela Compadre Pascual, Municipio Jarabacoa, Provincia la Vega.				**78,540,354**
0051- Infraestructura Vial	20 - Fondos con Destino Específico	2091 - Recursos de Captacion Directa de la Comision Ejecutiva de Infraestructura de Zonas Turistica (Ceiztur) Decreto 655-08	112 - Recaudaciones Directas de Las Instituciones	73,125,880

0213 - MINISTERIO DE TURISMO

Distribución Institución Según Estructura Programática, Fuentes de Financiamiento y Organismo Financiador
Ley de Presupuesto 2026
Valores RD$

CAPÍTULO - SUBCAPÍTULO - ESTRUCTURA PROGRAMÁTICA	FUENTE DE FINANCIAMIENTO	FUENTE ESPECÍFICA	ORGANISMO FINANCIADOR	TOTAL
0213- MINISTERIO DE TURISMO				**10,990,734,117**
01- MINISTERIO DE TURISMO				**10,990,734,117**
13- Fomento y desarrollo de infraestructuras turísticas				**4,103,245,600**
02- Comunidades reciben los beneficios de la gestión de proyectos para el desarrollo de obras e infraestructuras turísticas				**4,103,245,600**
70- Reconstrucción Via de Acceso a Jumunuco Tramo Calle Sabina-Escuela Compadre Pascual, Municipio Jarabacoa, Provincia la Vega.				**78,540,354**
0052- Obras Hidràulicas	20 - Fondos con Destino Específico	2091 - Recursos de Captacion Directa de la Comision Ejecutiva de Infraestructura de Zonas Turistica (Ceiztur) Decreto 655-08	112 - Recaudaciones Directas de Las Instituciones	1,908,171
0053- Diseño Final.	20 - Fondos con Destino Específico	2091 - Recursos de Captacion Directa de la Comision Ejecutiva de Infraestructura de Zonas Turistica (Ceiztur) Decreto 655-08	112 - Recaudaciones Directas de Las Instituciones	584,384
0054- Supervision del Proyecto.	20 - Fondos con Destino Específico	2091 - Recursos de Captacion Directa de la Comision Ejecutiva de Infraestructura de Zonas Turistica (Ceiztur) Decreto 655-08	112 - Recaudaciones Directas de Las Instituciones	2,921,919
71- Construcción Plaza de Vendedores Playa Teco, Distrito Municipal Maimón, Provincia Puerto Plata				**102,647,403**
0051- Infraestructura Vial	20 - Fondos con Destino Específico	2091 - Recursos de Captacion Directa de la Comision Ejecutiva de Infraestructura de Zonas Turistica (Ceiztur) Decreto 655-08	112 - Recaudaciones Directas de Las Instituciones	15,776,595
0052- Edificaciones	20 - Fondos con Destino Específico	2091 - Recursos de Captacion Directa de la Comision Ejecutiva de Infraestructura de Zonas Turistica (Ceiztur) Decreto 655-08	112 - Recaudaciones Directas de Las Instituciones	37,981,975
0053- Áreas Recreativas	20 - Fondos con Destino Específico	2091 - Recursos de Captacion Directa de la Comision Ejecutiva de Infraestructura de Zonas Turistica (Ceiztur) Decreto 655-08	112 - Recaudaciones Directas de Las Instituciones	693,125
0054- Ornamentación	20 - Fondos con Destino Específico	2091 - Recursos de Captacion Directa de la Comision Ejecutiva de Infraestructura de Zonas Turistica (Ceiztur) Decreto 655-08	112 - Recaudaciones Directas de Las Instituciones	9,804,846

0213 - MINISTERIO DE TURISMO

Distribución Institución Según Estructura Programática, Fuentes de Financiamiento y Organismo Financiador
Ley de Presupuesto 2026
Valores RD$

CAPÍTULO - SUBCAPÍTULO - ESTRUCTURA PROGRAMÁTICA	FUENTE DE FINANCIAMIENTO	FUENTE ESPECÍFICA	ORGANISMO FINANCIADOR	TOTAL
0213- MINISTERIO DE TURISMO				**10,990,734,117**
01- MINISTERIO DE TURISMO				**10,990,734,117**
13- Fomento y desarrollo de infraestructuras turísticas				**4,103,245,600**
02- Comunidades reciben los beneficios de la gestión de proyectos para el desarrollo de obras e infraestructuras turísticas				**4,103,245,600**
71- Construcción Plaza de Vendedores Playa Teco, Distrito Municipal Maimón, Provincia Puerto Plata				**102,647,403**
0055- Obra Hidráulica	20 - Fondos con Destino Específico	2091 - Recursos de Captacion Directa de la Comision Ejecutiva de Infraestructura de Zonas Turistica (Ceiztur) Decreto 655-08	112 - Recaudaciones Directas de Las Instituciones	11,842,293
0056- Instalaciones Eléctricas	20 - Fondos con Destino Específico	2091 - Recursos de Captacion Directa de la Comision Ejecutiva de Infraestructura de Zonas Turistica (Ceiztur) Decreto 655-08	112 - Recaudaciones Directas de Las Instituciones	13,965,116
0057- Equipamiento	20 - Fondos con Destino Específico	2091 - Recursos de Captacion Directa de la Comision Ejecutiva de Infraestructura de Zonas Turistica (Ceiztur) Decreto 655-08	112 - Recaudaciones Directas de Las Instituciones	9,260,385
0058- Supervision de Obra	20 - Fondos con Destino Específico	2091 - Recursos de Captacion Directa de la Comision Ejecutiva de Infraestructura de Zonas Turistica (Ceiztur) Decreto 655-08	112 - Recaudaciones Directas de Las Instituciones	3,323,068
72- Mejoramiento Entornos Balnearios Cascada Las Taínas y el Tabernáculo, Municipio los Cacaos, Provincia San Cristobal.				**5,371,627**
0051- Obra Física	20 - Fondos con Destino Específico	2091 - Recursos de Captacion Directa de la Comision Ejecutiva de Infraestructura de Zonas Turistica (Ceiztur) Decreto 655-08	112 - Recaudaciones Directas de Las Instituciones	4,470,731
0052- Equipamiento	20 - Fondos con Destino Específico	2091 - Recursos de Captacion Directa de la Comision Ejecutiva de Infraestructura de Zonas Turistica (Ceiztur) Decreto 655-08	112 - Recaudaciones Directas de Las Instituciones	600,213
0053- Ornamentacion	20 - Fondos con Destino Específico	2091 - Recursos de Captacion Directa de la Comision Ejecutiva de Infraestructura de Zonas Turistica (Ceiztur) Decreto 655-08	112 - Recaudaciones Directas de Las Instituciones	106,466

0213 - MINISTERIO DE TURISMO

Distribución Institución Según Estructura Programática, Fuentes de Financiamiento y Organismo Financiador
Ley de Presupuesto 2026
Valores RD$

CAPÍTULO - SUBCAPÍTULO - ESTRUCTURA PROGRAMÁTICA	FUENTE DE FINANCIAMIENTO	FUENTE ESPECÍFICA	ORGANISMO FINANCIADOR	TOTAL
0213- MINISTERIO DE TURISMO				**10,990,734,117**
01- MINISTERIO DE TURISMO				**10,990,734,117**
13- Fomento y desarrollo de infraestructuras turísticas				**4,103,245,600**
02- Comunidades reciben los beneficios de la gestión de proyectos para el desarrollo de obras e infraestructuras turísticas				**4,103,245,600**
72- Mejoramiento Entornos Balnearios Cascada Las Taínas y el Tabernáculo, Municipio los Cacaos, Provincia San Cristobal.				**5,371,627**
0054- Supervision	20 - Fondos con Destino Específico	2091 - Recursos de Captacion Directa de la Comision Ejecutiva de Infraestructura de Zonas Turistica (Ceiztur) Decreto 655-08	112 - Recaudaciones Directas de Las Instituciones	194,217
73- Remodelación Instituto de Formación Turística del Caribe (Iftc), Municipio San Cristóbal, Provincia San Cristóbal.				**24,704,935**
0051- Infraestructura Vial	20 - Fondos con Destino Específico	2091 - Recursos de Captacion Directa de la Comision Ejecutiva de Infraestructura de Zonas Turistica (Ceiztur) Decreto 655-08	112 - Recaudaciones Directas de Las Instituciones	2,404,437
0052- Edificaciòn	20 - Fondos con Destino Específico	2091 - Recursos de Captacion Directa de la Comision Ejecutiva de Infraestructura de Zonas Turistica (Ceiztur) Decreto 655-08	112 - Recaudaciones Directas de Las Instituciones	9,754,399
0053- Obras Hidràulicas	20 - Fondos con Destino Específico	2091 - Recursos de Captacion Directa de la Comision Ejecutiva de Infraestructura de Zonas Turistica (Ceiztur) Decreto 655-08	112 - Recaudaciones Directas de Las Instituciones	41,040
0054- Infraestructura Electrica	20 - Fondos con Destino Específico	2091 - Recursos de Captacion Directa de la Comision Ejecutiva de Infraestructura de Zonas Turistica (Ceiztur) Decreto 655-08	112 - Recaudaciones Directas de Las Instituciones	6,680,670
0055- Paisajismo	20 - Fondos con Destino Específico	2091 - Recursos de Captacion Directa de la Comision Ejecutiva de Infraestructura de Zonas Turistica (Ceiztur) Decreto 655-08	112 - Recaudaciones Directas de Las Instituciones	22,319
0056- Mobiliarios y Equipamientos.	20 - Fondos con Destino Específico	2091 - Recursos de Captacion Directa de la Comision Ejecutiva de Infraestructura de Zonas Turistica (Ceiztur) Decreto 655-08	112 - Recaudaciones Directas de Las Instituciones	4,695,110

0213 - MINISTERIO DE TURISMO

Distribución Institución Según Estructura Programática, Fuentes de Financiamiento y Organismo Financiador
Ley de Presupuesto 2026
Valores RD$

CAPÍTULO - SUBCAPÍTULO - ESTRUCTURA PROGRAMÁTICA	FUENTE DE FINANCIAMIENTO	FUENTE ESPECÍFICA	ORGANISMO FINANCIADOR	TOTAL
0213- MINISTERIO DE TURISMO				**10,990,734,117**
01- MINISTERIO DE TURISMO				**10,990,734,117**
13- Fomento y desarrollo de infraestructuras turísticas				**4,103,245,600**
02- Comunidades reciben los beneficios de la gestión de proyectos para el desarrollo de obras e infraestructuras turísticas				**4,103,245,600**
73- Remodelación Instituto de Formación Turística del Caribe (Iftc), Municipio San Cristóbal, Provincia San Cristóbal.				**24,704,935**
0057- Supervision del Proyecto.	20 - Fondos con Destino Específico	2091 - Recursos de Captacion Directa de la Comision Ejecutiva de Infraestructura de Zonas Turistica (Ceiztur) Decreto 655-08	112 - Recaudaciones Directas de Las Instituciones	1,106,960
75- Reconstrucción del Parque de la Mujer (Obelisco), Municipio Higuey, Provincia la Altagracia.				**3,414,420**
0051- Infraestructura Vial	20 - Fondos con Destino Específico	2091 - Recursos de Captacion Directa de la Comision Ejecutiva de Infraestructura de Zonas Turistica (Ceiztur) Decreto 655-08	112 - Recaudaciones Directas de Las Instituciones	3,023,205
0052- Ornamentación	20 - Fondos con Destino Específico	2091 - Recursos de Captacion Directa de la Comision Ejecutiva de Infraestructura de Zonas Turistica (Ceiztur) Decreto 655-08	112 - Recaudaciones Directas de Las Instituciones	167,563
0053- Diseños Finales	20 - Fondos con Destino Específico	2091 - Recursos de Captacion Directa de la Comision Ejecutiva de Infraestructura de Zonas Turistica (Ceiztur) Decreto 655-08	112 - Recaudaciones Directas de Las Instituciones	99,401
0054- Supervisión	20 - Fondos con Destino Específico	2091 - Recursos de Captacion Directa de la Comision Ejecutiva de Infraestructura de Zonas Turistica (Ceiztur) Decreto 655-08	112 - Recaudaciones Directas de Las Instituciones	124,251
76- Reconstrucción de Aceras y Contenes del Perímetro de la Basílica Catedral Nuestra Señora de la Altagracia, Municipio Higüey, Provincia la Altagracia				**11,369,116**
0051- Infraestructura Vial	20 - Fondos con Destino Específico	2091 - Recursos de Captacion Directa de la Comision Ejecutiva de Infraestructura de Zonas Turistica (Ceiztur) Decreto 655-08	112 - Recaudaciones Directas de Las Instituciones	10,377,533
0052- Ornamentación	20 - Fondos con Destino Específico	2091 - Recursos de Captacion Directa de la Comision Ejecutiva de Infraestructura de Zonas Turistica (Ceiztur) Decreto 655-08	112 - Recaudaciones Directas de Las Instituciones	423,758

0213 - MINISTERIO DE TURISMO

Distribución Institución Según Estructura Programática, Fuentes de Financiamiento y Organismo Financiador
Ley de Presupuesto 2026
Valores RD$

CAPÍTULO - SUBCAPÍTULO - ESTRUCTURA PROGRAMÁTICA	FUENTE DE FINANCIAMIENTO	FUENTE ESPECÍFICA	ORGANISMO FINANCIADOR	TOTAL
0213- MINISTERIO DE TURISMO				**10,990,734,117**
01- MINISTERIO DE TURISMO				**10,990,734,117**
13- Fomento y desarrollo de infraestructuras turísticas				**4,103,245,600**
02- Comunidades reciben los beneficios de la gestión de proyectos para el desarrollo de obras e infraestructuras turísticas				**4,103,245,600**
76- Reconstrucción de Aceras y Contenes del Perímetro de la Basílica Catedral Nuestra Señora de la Altagracia, Municipio Higüey, Provincia la Altagracia				**11,369,116**
0053- Diseño Finales	20 - Fondos con Destino Específico	2091 - Recursos de Captacion Directa de la Comision Ejecutiva de Infraestructura de Zonas Turistica (Ceiztur) Decreto 655-08	112 - Recaudaciones Directas de Las Instituciones	147,214
0054- Supervisión	20 - Fondos con Destino Específico	2091 - Recursos de Captacion Directa de la Comision Ejecutiva de Infraestructura de Zonas Turistica (Ceiztur) Decreto 655-08	112 - Recaudaciones Directas de Las Instituciones	420,611
77- Remodelación Parroquia San Rafael Arcangel, Municipio Boca Chica, Provincia Santo Domingo.				**17,735,901**
0051- Edificaciòn	20 - Fondos con Destino Específico	2091 - Recursos de Captacion Directa de la Comision Ejecutiva de Infraestructura de Zonas Turistica (Ceiztur) Decreto 655-08	112 - Recaudaciones Directas de Las Instituciones	14,664,674
0052- Ornamentación	20 - Fondos con Destino Específico	2091 - Recursos de Captacion Directa de la Comision Ejecutiva de Infraestructura de Zonas Turistica (Ceiztur) Decreto 655-08	112 - Recaudaciones Directas de Las Instituciones	1,624,567
0053- Diseños Finales.	20 - Fondos con Destino Específico	2091 - Recursos de Captacion Directa de la Comision Ejecutiva de Infraestructura de Zonas Turistica (Ceiztur) Decreto 655-08	112 - Recaudaciones Directas de Las Instituciones	409,096
0054- Supervision del Proyecto.	20 - Fondos con Destino Específico	2091 - Recursos de Captacion Directa de la Comision Ejecutiva de Infraestructura de Zonas Turistica (Ceiztur) Decreto 655-08	112 - Recaudaciones Directas de Las Instituciones	1,037,564
78- Reconstrucción de Tres Parques Recreativos en el Poligono Central del Municipio de Boca Chica, Provincia Santo Domingo".				**38,780,000**
0051- Infraestructura Vial	20 - Fondos con Destino Específico	2091 - Recursos de Captacion Directa de la Comision Ejecutiva de Infraestructura de Zonas Turistica (Ceiztur) Decreto 655-08	112 - Recaudaciones Directas de Las Instituciones	24,470,180

0213 - MINISTERIO DE TURISMO

Distribución Institución Según Estructura Programática, Fuentes de Financiamiento y Organismo Financiador
Ley de Presupuesto 2026
Valores RD$

CAPÍTULO - SUBCAPÍTULO - ESTRUCTURA PROGRAMÁTICA	FUENTE DE FINANCIAMIENTO	FUENTE ESPECÍFICA	ORGANISMO FINANCIADOR	TOTAL
0213- MINISTERIO DE TURISMO				**10,990,734,117**
01- MINISTERIO DE TURISMO				**10,990,734,117**
13- Fomento y desarrollo de infraestructuras turísticas				**4,103,245,600**
02- Comunidades reciben los beneficios de la gestión de proyectos para el desarrollo de obras e infraestructuras turísticas				**4,103,245,600**
78- Reconstrucción de Tres Parques Recreativos en el Poligono Central del Municipio de Boca Chica, Provincia Santo Domingo".				**38,780,000**
0052- Ornamentación	20 - Fondos con Destino Específico	2091 - Recursos de Captacion Directa de la Comision Ejecutiva de Infraestructura de Zonas Turistica (Ceiztur) Decreto 655-08	112 - Recaudaciones Directas de Las Instituciones	11,585,449
0053- Mobiliarios y Equipamiento	20 - Fondos con Destino Específico	2091 - Recursos de Captacion Directa de la Comision Ejecutiva de Infraestructura de Zonas Turistica (Ceiztur) Decreto 655-08	112 - Recaudaciones Directas de Las Instituciones	422,412
0054- Diseños Finales	20 - Fondos con Destino Específico	2091 - Recursos de Captacion Directa de la Comision Ejecutiva de Infraestructura de Zonas Turistica (Ceiztur) Decreto 655-08	112 - Recaudaciones Directas de Las Instituciones	376,827
0055- Supervisión	20 - Fondos con Destino Específico	2091 - Recursos de Captacion Directa de la Comision Ejecutiva de Infraestructura de Zonas Turistica (Ceiztur) Decreto 655-08	112 - Recaudaciones Directas de Las Instituciones	1,925,132
79- Remodelación de la Plaza de Municipalidad de Monte Plata, Provincia de Monte Plata				**19,250,001**
0051- Infraestructura Vial	20 - Fondos con Destino Específico	2091 - Recursos de Captacion Directa de la Comision Ejecutiva de Infraestructura de Zonas Turistica (Ceiztur) Decreto 655-08	112 - Recaudaciones Directas de Las Instituciones	8,451,006
0052- Infraestructura Eléctrica	20 - Fondos con Destino Específico	2091 - Recursos de Captacion Directa de la Comision Ejecutiva de Infraestructura de Zonas Turistica (Ceiztur) Decreto 655-08	112 - Recaudaciones Directas de Las Instituciones	1,162,252
0053- Ornamentación	20 - Fondos con Destino Específico	2091 - Recursos de Captacion Directa de la Comision Ejecutiva de Infraestructura de Zonas Turistica (Ceiztur) Decreto 655-08	112 - Recaudaciones Directas de Las Instituciones	5,967,044

0213 - MINISTERIO DE TURISMO

Distribución Institución Según Estructura Programática, Fuentes de Financiamiento y Organismo Financiador
Ley de Presupuesto 2026
Valores RD$

CAPÍTULO - SUBCAPÍTULO - ESTRUCTURA PROGRAMÁTICA	FUENTE DE FINANCIAMIENTO	FUENTE ESPECÍFICA	ORGANISMO FINANCIADOR	TOTAL
0213- MINISTERIO DE TURISMO				**10,990,734,117**
01- MINISTERIO DE TURISMO				**10,990,734,117**
13- Fomento y desarrollo de infraestructuras turísticas				**4,103,245,600**
02- Comunidades reciben los beneficios de la gestión de proyectos para el desarrollo de obras e infraestructuras turísticas				**4,103,245,600**
79- Remodelación de la Plaza de Municipalidad de Monte Plata, Provincia de Monte Plata				**19,250,001**
0054- Area Recreativa	20 - Fondos con Destino Específico	2091 - Recursos de Captacion Directa de la Comision Ejecutiva de Infraestructura de Zonas Turistica (Ceiztur) Decreto 655-08	112 - Recaudaciones Directas de Las Instituciones	1,343,453
0055- Mobiliario	20 - Fondos con Destino Específico	2091 - Recursos de Captacion Directa de la Comision Ejecutiva de Infraestructura de Zonas Turistica (Ceiztur) Decreto 655-08	112 - Recaudaciones Directas de Las Instituciones	1,343,615
0056- Supervición de Obra	20 - Fondos con Destino Específico	2091 - Recursos de Captacion Directa de la Comision Ejecutiva de Infraestructura de Zonas Turistica (Ceiztur) Decreto 655-08	112 - Recaudaciones Directas de Las Instituciones	757,324
0057- Diseño y Estudio del Proyecto	20 - Fondos con Destino Específico	2091 - Recursos de Captacion Directa de la Comision Ejecutiva de Infraestructura de Zonas Turistica (Ceiztur) Decreto 655-08	112 - Recaudaciones Directas de Las Instituciones	225,307
98- Administración de contribuciones especiales				**270,700,000**
00- Acciones que no generan producción				**270,700,000**
00- N/A				**270,700,000**
0000- N/A	10 - Fondo General	0100 - Fondo General	100 - Tesoro Nacional	270,700,000
TOTAL GENERAL				**10,990,734,117**

Fuente : Sistema de Información de la Gestión Financiera (SIGEF)

0214

CAPÍTULO
PROCURADURÍA GENERAL DE LA REPÚBLICA

PROCURADURÍA GENERAL DE LA REPÚBLICA

Misión

Garantizar el estado de derecho y el acceso a la justicia mediante la persecución penal efectiva y oportuna, así como la protección de los derechos fundamentales, actuando con independencia, objetividad, transparencia y profesionalismo, en favor de la armonía social y la seguridad ciudadana.

Visión

Ser un referente en la persecución penal, reconocida por su cercanía con las personas, su compromiso con la legalidad y su capacidad para ofrecer un servicio de calidad, humano y eficiente, que contribuya a una sociedad mas justa, pacifica y segura.

PROCURADURIA GENERAL DE LA REPUBLICA
Organigrama Estructural.
Tercera Resolución, Dictada en la Quinta Sesión del 2019, del Consejo Superior del Ministerio Publico, Celebrada el 25 de julio del 2019
Refrendada por el MAP

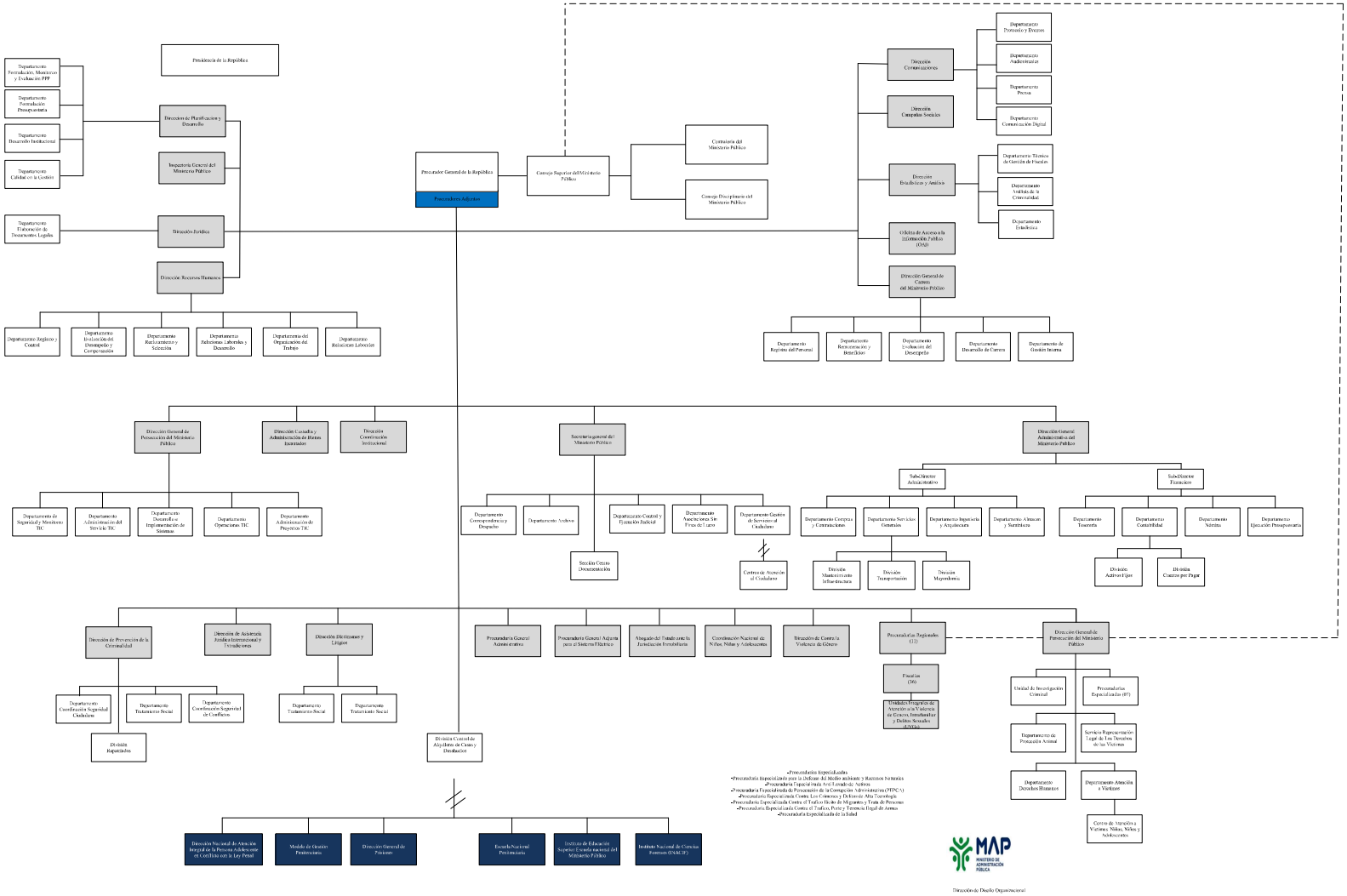

0214 - PROCURADURÍA GENERAL DE LA REPÚBLICA

Distribución Institución Según Estructura Programática, Fuentes de Financiamiento y Organismo Financiador
Ley de Presupuesto 2026
Valores RD$

CAPÍTULO - SUBCAPÍTULO - ESTRUCTURA PROGRAMÁTICA	FUENTE DE FINANCIAMIENTO	FUENTE ESPECÍFICA	ORGANISMO FINANCIADOR	TOTAL
0214- PROCURADURÍA GENERAL DE LA REPÚBLICA				**9,308,306,981**
01- PROCURADURIA GENERAL DE LA REPUBLICA				**9,308,306,981**
01- Actividades centrales				**1,365,649,502**
00- Acciones que no generan producción				**1,365,649,502**
00- N/A				**1,365,649,502**
0001- Dirección y Coordinación	10 - Fondo General	0100 - Fondo General	100 - Tesoro Nacional	1,164,409,181
0002- Gestión Administrativa, Financiera y de Tecnología	10 - Fondo General	0100 - Fondo General	100 - Tesoro Nacional	201,240,321
11- Representación y defensa del interés público social				**7,680,735,089**
01- Acciones Comunes				**4,830,138,331**
00- N/A				**4,830,138,331**
0001- Gestión del Programa	10 - Fondo General	0100 - Fondo General	100 - Tesoro Nacional	3,120,588,761
0001- Gestión del Programa	20 - Fondos con Destino Específico	2099 - Recursos de Captacion Directa de la Procuraduria General de Republica	112 - Recaudaciones Directas de Las Instituciones	1,668,425,185
0002- Formación de los Funcionarios del Ministerio Público	10 - Fondo General	0100 - Fondo General	100 - Tesoro Nacional	40,247,942
0004- Mejoramiento del Trato a los Adultos Privados de Libertad Enfocado a Su Reinserción Social	70 - Donacion Externa	7321 - Mejora de la Capacidad de Respuesta del Sistema Penitenciario de la Republica Dominicana	206 - Agencia Española de Cooperación Internacional y Desarrollo (Aecid)	475,068
0006- Gastos de Gestion y Administracion	70 - Donacion Externa	7321 - Mejora de la Capacidad de Respuesta del Sistema Penitenciario de la Republica Dominicana	206 - Agencia Española de Cooperación Internacional y Desarrollo (Aecid)	401,375
02- Personas acceden a servicios jurídicos y administrativos				**37,699,814**
00- N/A				**37,699,814**
0001- Servicios de Certificaciones de No Antecedentes Penales	10 - Fondo General	0100 - Fondo General	100 - Tesoro Nacional	37,699,814
03- Investigación penal en el ámbito de las acciones competentes al Ministerio Público				**2,812,896,944**
00- N/A				**2,812,896,944**
0001- Servicios de Registro, Depuración, Investigación y Procesamiento de Denuncias Penales	10 - Fondo General	0100 - Fondo General	100 - Tesoro Nacional	2,341,408,846
0001- Servicios de Registro, Depuración, Investigación y Procesamiento de Denuncias Penales	70 - Donacion Externa	7383 - Reforzado el Sistema Integral de Atención y Protección de Víctimas de Delitos	206 - Agencia Española de Cooperación Internacional y Desarrollo (Aecid)	6,977,550
0002- Atención Integral a Victimas de Violencia de Genero, Intrafamiliar y Delitos Sexuales	10 - Fondo General	0100 - Fondo General	100 - Tesoro Nacional	68,949,757
0003- Investigaciones Especiales y Combate a la Corrupción Gubernamental	10 - Fondo General	0100 - Fondo General	100 - Tesoro Nacional	382,006,523
0003- Investigaciones Especiales y Combate a la Corrupción Gubernamental	70 - Donacion Externa	7357 - Fortalecimiento de Las Capacidades de Persecucion de los Principales Hechos Penales	206 - Agencia Española de Cooperación Internacional y Desarrollo (Aecid)	13,554,268

0214 - PROCURADURÍA GENERAL DE LA REPÚBLICA

Distribución Institución Según Estructura Programática, Fuentes de Financiamiento y Organismo Financiador

Ley de Presupuesto 2026

Valores RD$

CAPÍTULO - SUBCAPÍTULO - ESTRUCTURA PROGRAMÁTICA	FUENTE DE FINANCIAMIENTO	FUENTE ESPECÍFICA	ORGANISMO FINANCIADOR	TOTAL
0214- PROCURADURÍA GENERAL DE LA REPÚBLICA				**9,308,306,981**
01- PROCURADURIA GENERAL DE LA REPUBLICA				**9,308,306,981**
13- Gestión de los Servicios Periciales e Investigación Forense				**261,922,390**
02- Órganos de Investigación y tribunales de la República acceden a servicios periciales e investigación forenses				**261,922,390**
00- N/A				**261,922,390**
0002- Investigación Científica y Regulación Forense	10 - Fondo General	0100 - Fondo General	100 - Tesoro Nacional	261,922,390
TOTAL GENERAL				**9,308,306,981**

Fuente : Sistema de Información de la Gestión Financiera (SIGEF)

0215

CAPÍTULO
MINISTERIO DE LA MUJER

MINISTERIO DE LA MUJER

Misión

Asegurar el diseño de las políticas públicas de igualdad y equidad de género y liderar la articulación intersectorial e intergubernamental para su implementación, a fin de garantizar el pleno ejercicio de los derechos de las mujeres.

Visión

Ser un ministerio líder, innovador y plural, reconocido a nivel nacional e internacional por su capacidad de influir en la transformación de la sociedad dominicana para que mujeres y hombres disfruten de igualdad de derechos y oportunidades.

ORGANIGRAMA ESTRUCTURAL DEL MINISTERIO DE LA MUJER

Resol. Núm. 005-2022 del 03 de Febrero del 2022, refrendada por el MAP.

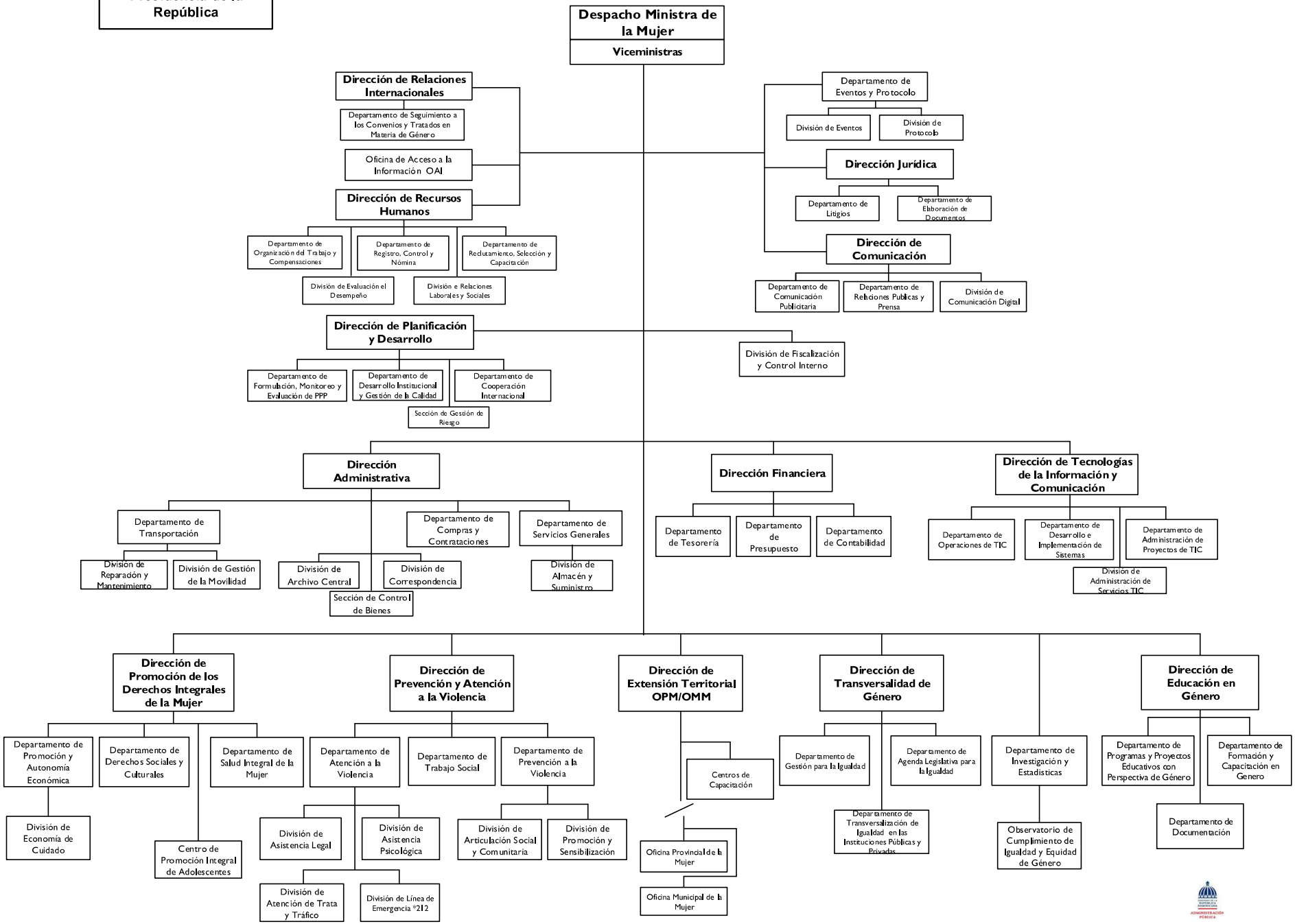

Dirección de Diseño Organizacional

0215 - MINISTERIO DE LA MUJER

Distribución Institución Según Estructura Programática, Fuentes de Financiamiento y Organismo Financiador
Ley de Presupuesto 2026
Valores RD$

CAPÍTULO - SUBCAPÍTULO - ESTRUCTURA PROGRAMÁTICA	FUENTE DE FINANCIAMIENTO	FUENTE ESPECÍFICA	ORGANISMO FINANCIADOR	TOTAL
0215- MINISTERIO DE LA MUJER				**1,258,285,151**
01- MINISTERIO DE LA MUJER				**1,258,285,151**
01- Actividades centrales				**588,492,876**
00- Acciones que no generan producción				**588,492,876**
00- N/A				**588,492,876**
0001- Dirección Superior y Planificación	10 - Fondo General	0100 - Fondo General	100 - Tesoro Nacional	397,712,913
0002- Dirección Administrativa y Financiera	10 - Fondo General	0100 - Fondo General	100 - Tesoro Nacional	82,764,386
0002- Dirección Administrativa y Financiera	10 - Fondo General	0100 - Fondo General	101 - Contrapartida	500,000
0003- Coordinación de Las Oficinas Provinciales y Municipales	10 - Fondo General	0100 - Fondo General	100 - Tesoro Nacional	88,498,716
0004- Servicios de Comunicaciones y Relaciones Públicas	10 - Fondo General	0100 - Fondo General	100 - Tesoro Nacional	18,516,861
0004- Servicios de Comunicaciones y Relaciones Públicas	10 - Fondo General	0100 - Fondo General	101 - Contrapartida	500,000
11- Coordinación intersectorial				**9,978,855**
01- Acciones comunes				**1,898,855**
00- N/A				**1,898,855**
0001- Dirección y Coordinación	10 - Fondo General	0100 - Fondo General	100 - Tesoro Nacional	1,898,855
02- Instituciones publicas y privadas reciben asistencia técnica para la transversalización del enfoque de género				**2,730,000**
00- N/A				**2,730,000**
0001- Asistencia Técnica para la Transversalización del Enfoque de Género	10 - Fondo General	0100 - Fondo General	100 - Tesoro Nacional	2,730,000
03- Mujeres participan en acciones dirigidas al fortalecimiento de su autonomía política, económica y social en los espacios de poder político y toma de decisiones				**2,150,000**
00- N/A				**2,150,000**
0001- Participación de Mujeres en Acciones Formativas para el Fortalecimiento de Su Autonomía Política, Económica y Social	10 - Fondo General	0100 - Fondo General	100 - Tesoro Nacional	1,100,000
0003- Sensibilización a la Opinión Publica, Partidos Políticos y Autoridades Electorales Sobre los Derechos de Las Mujeres.	10 - Fondo General	0100 - Fondo General	100 - Tesoro Nacional	1,050,000
04- Instituciones del gobierno central, descentralizado y privado reciben certificación Sello Igualando-RD				**3,200,000**
00- N/A				**3,200,000**
0001- Certificación Sello Igualando-Rd en Las Instituciones del Gobierno Central	10 - Fondo General	0100 - Fondo General	100 - Tesoro Nacional	1,400,000
0002- Certificación Sello Igualando-Rd en Las Instituciones Privadas	10 - Fondo General	0100 - Fondo General	100 - Tesoro Nacional	1,800,000
12- Fomento y promoción de la perspectiva de género en la educación y capacitación				**46,020,826**
01- Acciones comunes				**11,370,826**
00- N/A				**11,370,826**
0001- Dirección y Coordinación	10 - Fondo General	0100 - Fondo General	100 - Tesoro Nacional	11,370,826

0215 - MINISTERIO DE LA MUJER

Distribución Institución Según Estructura Programática, Fuentes de Financiamiento y Organismo Financiador
Ley de Presupuesto 2026
Valores RD$

CAPÍTULO - SUBCAPÍTULO - ESTRUCTURA PROGRAMÁTICA	FUENTE DE FINANCIAMIENTO	FUENTE ESPECÍFICA	ORGANISMO FINANCIADOR	TOTAL
0215- MINISTERIO DE LA MUJER				**1,258,285,151**
01- MINISTERIO DE LA MUJER				**1,258,285,151**
12- Fomento y promoción de la perspectiva de género en la educación y capacitación				**46,020,826**
02- Instituciones del sistema educativo en todos sus niveles reciben asistencia técnica para incorporar la perspectiva de género en sus programas y contenidos				**1,980,000**
00- N/A				**1,980,000**
0001- Instituciones de Educación Superior, Técnica y Escuelas Especializadas Sensibilizadas	10 - Fondo General	0100 - Fondo General	100 - Tesoro Nacional	1,280,000
0002- Instituciones de Educación Inicial y Media Capacitados/As y Sensibilizados/As	10 - Fondo General	0100 - Fondo General	100 - Tesoro Nacional	700,000
03- Personas reciben capacitación y sensibilización en igualdad y equidad de género				**32,670,000**
00- N/A				**32,670,000**
0001- Personas Sensibilizadas Sobre Perspectiva de Genero y Situación de la Mujer Dominicana	10 - Fondo General	0100 - Fondo General	100 - Tesoro Nacional	2,550,000
0002- Hombres Sensibilizados y Capacitados para Trabajar por la Igualdad Desde Una Perspectiva de Genero Masculina.	10 - Fondo General	0100 - Fondo General	100 - Tesoro Nacional	1,800,000
0003- Capacitación Virtual y Presencial en Perspectiva de Genero	10 - Fondo General	0100 - Fondo General	100 - Tesoro Nacional	28,320,000
13- Prevención y atención a la violencia de género e intrafamiliar				**448,985,800**
01- Acciones comunes P13				**32,877,111**
00- N/A				**32,877,111**
0001- Dirección y Coordinación	10 - Fondo General	0100 - Fondo General	100 - Tesoro Nacional	32,877,111
02- Mujeres víctimas de violencia de género e intrafamiliar con atención integral				**399,363,689**
00- N/A				**399,363,689**
0001- Mujeres Víctimas de Violencia de Género e Intrafamiliar con Atención Legal y Psicológica	10 - Fondo General	0100 - Fondo General	100 - Tesoro Nacional	3,120,000
0002- Mujeres y Dependientes, Familias, Reciben Una Adecuada Atención, Seguimiento y Correcta Orientación para Canalización y Atención en Las Áreas Internas Y/O Externas de Sus Necesidades y Circunstancias	10 - Fondo General	0100 - Fondo General	100 - Tesoro Nacional	1,300,000
0003- Mujeres y Dependientes Acceden a Servicios de Refugio y Atención en Casas de Acogida.	10 - Fondo General	0100 - Fondo General	100 - Tesoro Nacional	392,468,380
0003- Mujeres y Dependientes Acceden a Servicios de Refugio y Atención en Casas de Acogida.	20 - Fondos con Destino Específico	2050 - Fondo para Albergar a Las Victimas de Violencia Intrafamiliar y Domestica	100 - Tesoro Nacional	2,475,309
03- Personas en situación de emergencias atendidas a través de línea 24 horas Mujer *212.				**1,670,000**
00- N/A				**1,670,000**
0001- Emergencias Atendidas a Través de Línea 24 Horas Mujer *212	10 - Fondo General	0100 - Fondo General	100 - Tesoro Nacional	1,670,000

0215 - MINISTERIO DE LA MUJER

Distribución Institución Según Estructura Programática, Fuentes de Financiamiento y Organismo Financiador
Ley de Presupuesto 2026
Valores RD$

CAPÍTULO - SUBCAPÍTULO - ESTRUCTURA PROGRAMÁTICA	FUENTE DE FINANCIAMIENTO	FUENTE ESPECÍFICA	ORGANISMO FINANCIADOR	TOTAL
0215- MINISTERIO DE LA MUJER				**1,258,285,151**
01- MINISTERIO DE LA MUJER				**1,258,285,151**
13- Prevención y atención a la violencia de género e intrafamiliar				**448,985,800**
04- Personas sensibilizadas y capacitadas sobre una vida libre de violencia				**12,475,000**
00- N/A				**12,475,000**
0001- Sensibilización a Hombres y Mujeres en Todo Su Ciclo de Vida Sobre Una Vida Libre Violencia	10 - Fondo General	0100 - Fondo General	100 - Tesoro Nacional	12,475,000
05- Mujeres víctimas de viajes irregulares, trata y tráfico ilícito reciben atenciones				**1,600,000**
00- N/A				**1,600,000**
0001- Articulación Interinstitucional para Prevenir y Sancionar la Trata y Tráfico Ilícito de Mujeres	10 - Fondo General	0100 - Fondo General	100 - Tesoro Nacional	1,000,000
0002- Atenciones a Mujeres en Situaciones de Trata y Trafico	10 - Fondo General	0100 - Fondo General	100 - Tesoro Nacional	600,000
06- Mujeres de la diáspora víctimas de violencia basada en género e intrafamiliar reciben atenciones legales y psicológicas				**1,000,000**
00- N/A				**1,000,000**
0001- Atenciones a Mujeres de la Diáspora Víctimas de Violencia Basada en Genero e Intrafamiliar	10 - Fondo General	0100 - Fondo General	100 - Tesoro Nacional	1,000,000
15- Promoción de los derechos integrales de la mujer				**48,179,906**
01- Acciones comunes				**2,655,705**
00- N/A				**2,655,705**
0001- Dirección y Coordinación	10 - Fondo General	0100 - Fondo General	100 - Tesoro Nacional	2,655,705
02- Mujeres se benefician de acuerdos y convenios interinstitucionales para incrementar su nivel de autonomía				**1,660,000**
00- N/A				**1,660,000**
0001- Diseño e Implementación de Políticas, Programas y Proyectos para el Acceso de Las Mujeres a Empleos	10 - Fondo General	0100 - Fondo General	100 - Tesoro Nacional	620,000
0002- Implementación de Espacios y Programas Formativos para Las Mujeres en la Zona Rural y Urbana	10 - Fondo General	0100 - Fondo General	100 - Tesoro Nacional	1,040,000
04- Instituciones prestadoras de servicios de salud reciben asistencia técnica en la aplicación de la perspectiva de género en sus atenciones				**5,932,000**
00- N/A				**5,932,000**
0001- Asistencia Técnica para Incorporar la Perspectiva de Genero en Las Políticas Publicas del Sector Salud	10 - Fondo General	0100 - Fondo General	100 - Tesoro Nacional	5,932,000
05- Mujeres habilitadas y capacitadas para el empleo y/o gestionar sus empresas				**11,932,201**
00- N/A				**11,932,201**
0001- Capacitación para el Empleo Y/O Emprendedurismo	10 - Fondo General	0100 - Fondo General	100 - Tesoro Nacional	1,400,000

0215 - MINISTERIO DE LA MUJER

Distribución Institución Según Estructura Programática, Fuentes de Financiamiento y Organismo Financiador
Ley de Presupuesto 2026
Valores RD$

CAPÍTULO - SUBCAPÍTULO - ESTRUCTURA PROGRAMÁTICA	FUENTE DE FINANCIAMIENTO	FUENTE ESPECÍFICA	ORGANISMO FINANCIADOR	TOTAL
0215- MINISTERIO DE LA MUJER				**1,258,285,151**
01- MINISTERIO DE LA MUJER				**1,258,285,151**
15- Promoción de los derechos integrales de la mujer				**48,179,906**
05- Mujeres habilitadas y capacitadas para el empleo y/o gestionar sus empresas				**11,932,201**
00- N/A				**11,932,201**
0001- Capacitación para el Empleo Y/O Emprendedurismo	70 - Donacion Externa	7378 - Fortalecimiento de Las Capacidades para la Autonomía Económica de Las Mujeres en la Zona Fronteriza	630 - Arabia Saudita	10,532,201
07- Mujeres en situación de vulnerabilidad reciben bono para la primera vivienda. Bono Mujer.				**26,000,000**
00- N/A				**26,000,000**
0001- Bono Vivienda Otorgado a Mujeres	10 - Fondo General	0100 - Fondo General	100 - Tesoro Nacional	26,000,000
45- Prevención y atención del embarazo adolescente y las uniones tempranas				**24,820,000**
04- Niños, niñas y adolescentes participan de programas de formación y sensibilización en educación sexual integral (ESI)				**15,357,035**
00- N/A				**15,357,035**
0001- Sensibilización, Formación y Difusión en los Centros de Promoción de Salud Integral de Adolescentes y en los Territorios Priorizados	10 - Fondo General	0100 - Fondo General	100 - Tesoro Nacional	15,357,035
05- Padres, madres, tutores, líderes comunitarios y actores clave reciben sensibilización, capacitación y acompañamiento en crianza positiva, habilidades parentales y creación de entornos protectores de los derechos de los NNA				**4,200,000**
00- N/A				**4,200,000**
0001- Sensibilización y Capacitación en Temas Relacionados con la Salud Integral de Los/As Adolescentes	10 - Fondo General	0100 - Fondo General	100 - Tesoro Nacional	4,200,000
06- Actores clave del sistema local y nacional de protección de NNA fortalecidos en igualdad de género, salud integral y prevención de prácticas nocivas para adolescentes				**5,262,965**
00- N/A				**5,262,965**
0001- Fortalecimiento de Competencias Técnicas y Metodológicas a Nivel Local y Nacional para Incorporar la Perspectiva de Igualdad de Género en Acciones Vinculadas a la Salud Integral de Los/As Adolescentes	10 - Fondo General	0100 - Fondo General	100 - Tesoro Nacional	5,262,965
98- Administración de contribuciones especiales				**91,806,888**
00- Acciones que no generan producción P98				**91,806,888**
00- N/A				**91,806,888**
0000- Administración de Contribuciones Especiales	10 - Fondo General	0100 - Fondo General	100 - Tesoro Nacional	91,806,888
TOTAL GENERAL				**1,258,285,151**

Fuente : Sistema de Información de la Gestión Financiera (SIGEF)

0216

CAPÍTULO
MINISTERIO DE CULTURA

MINISTERIO DE CULTURA

Misión

Formular, aplicar y regir las políticas públicas en materia cultural, de forma participativa, inclusiva y diversa, salvaguardando el patrimonio cultural y las manifestaciones creativas, a fin de preservar la identidad nacional, garantizando los derechos culturales del pueblo dominicano para contribuir al desarrollo sostenible de la nación.

Visión

Ser una institución con excelencia en materia de políticas públicas culturales, que promueva una ciudadanía cultural, auspiciando la conservación y difusión de los bienes y manifestaciones culturales de la nación.

MINISTERIO DE CULTURA

Organigrama Estructural

Resolución No. 004-2018, de fecha 15 de agosto, 2018

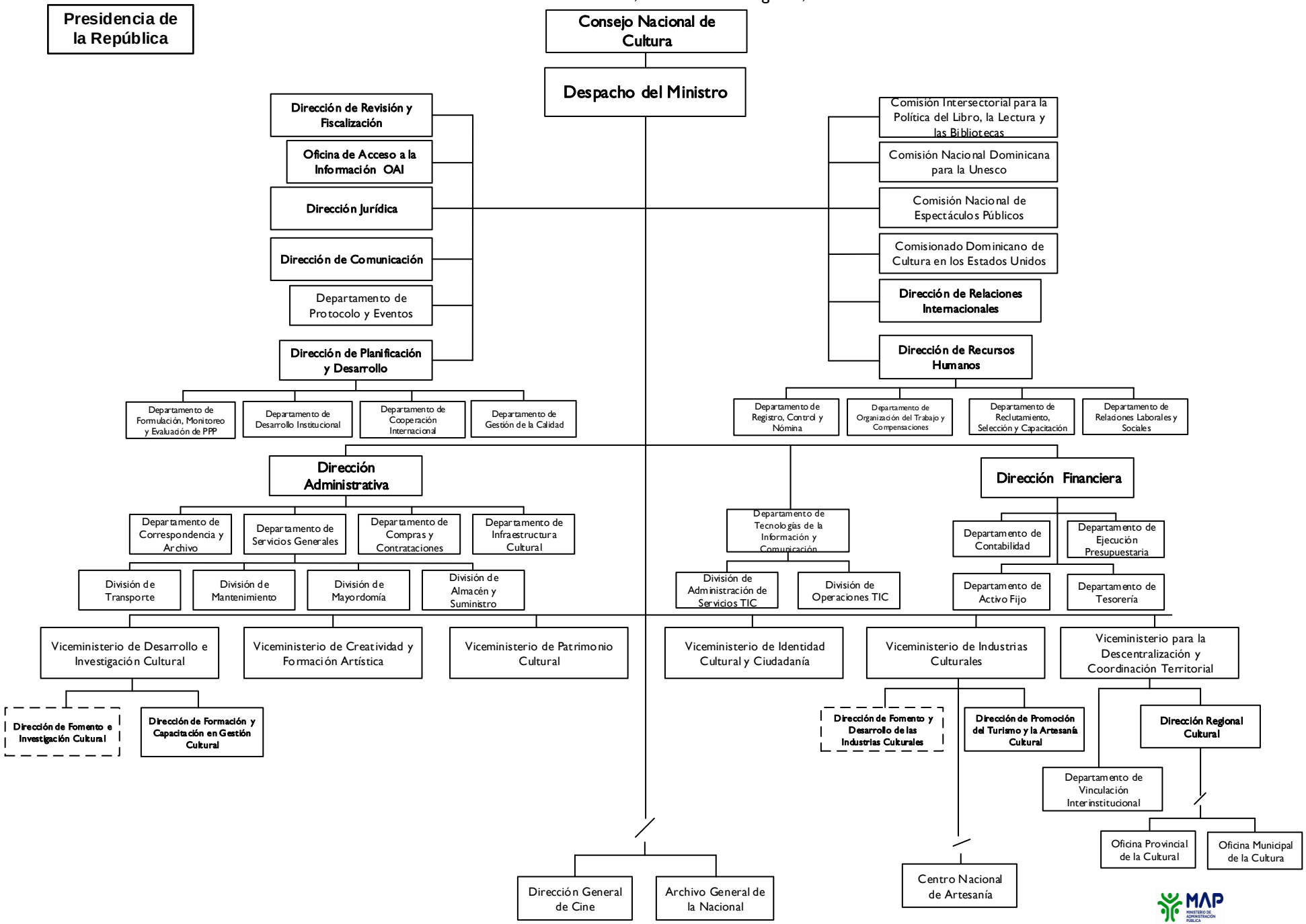

Dirección de Diseño Organizacional

ORGANIGRAMA ESTRUCTURAL DEL MINISTERIO DE CULTURA

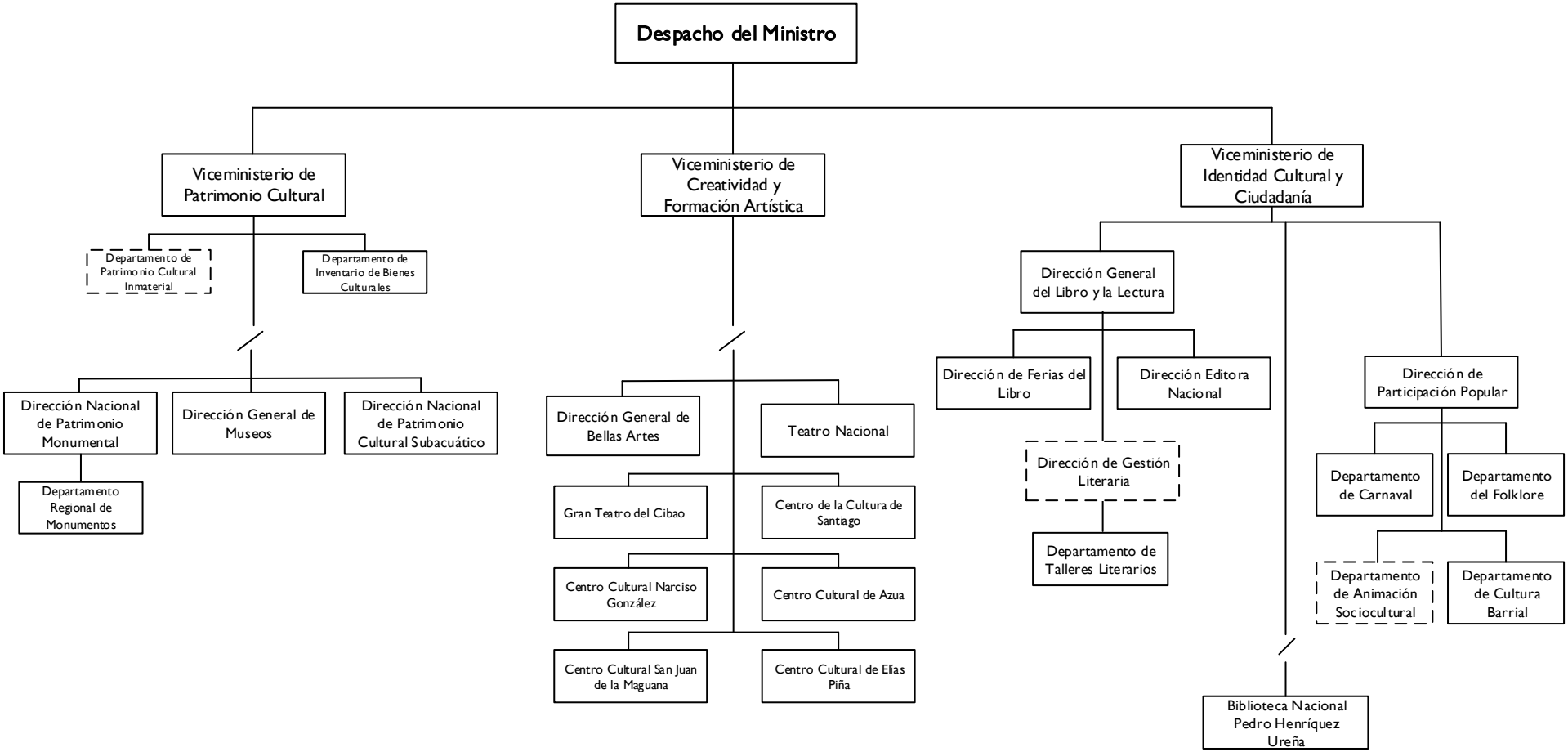

Dirección de Diseño Organizacional
Agosto 2018

0216 - MINISTERIO DE CULTURA

Distribución Institución Según Estructura Programática, Fuentes de Financiamiento y Organismo Financiador
Ley de Presupuesto 2026
Valores RD$

CAPÍTULO - SUBCAPÍTULO - ESTRUCTURA PROGRAMÁTICA	FUENTE DE FINANCIAMIENTO	FUENTE ESPECÍFICA	ORGANISMO FINANCIADOR	TOTAL
0216- MINISTERIO DE CULTURA				**4,419,749,461**
01- MINISTERIO DE CULTURA				**4,419,749,461**
01- Actividades centrales				**1,190,215,949**
00- Acciones que no generan producción				**1,190,215,949**
00- N/A				**1,190,215,949**
0001- Dirección y Coordinación	10 - Fondo General	0100 - Fondo General	100 - Tesoro Nacional	955,587,394
0002- Administración de Servicios Financieros	10 - Fondo General	0100 - Fondo General	100 - Tesoro Nacional	232,169,802
0003- Transversalización con Enfoque de Género	10 - Fondo General	0100 - Fondo General	100 - Tesoro Nacional	2,458,753
11- Conservación, restauración, salvaguarda patrimonio cultura material e inmaterial				**97,952,516**
00- Acciones que no generan producción				**97,952,516**
00- N/A				**97,952,516**
0005- Conservación y Restauración del Patrimonio Cultural Material e Inmaterial	10 - Fondo General	0100 - Fondo General	100 - Tesoro Nacional	97,952,516
12- Difusión patrimonio cultural (material e inmaterial)				**645,123,492**
01- Acciones comunes				**209,088,884**
00- N/A				**209,088,884**
0001- Dirección y Coordinación de Servicios Bibliotecarios a los Productos 02, 03 y 06	10 - Fondo General	0100 - Fondo General	100 - Tesoro Nacional	209,088,884
02- Colecciones monográficas y patrimoniales disponibles al público				**28,392,951**
00- N/A				**28,392,951**
0001- Adquisición y Conservación de Documentos Bibliográficos	10 - Fondo General	0100 - Fondo General	100 - Tesoro Nacional	25,102,744
0002- Promoción Cultural	10 - Fondo General	0100 - Fondo General	100 - Tesoro Nacional	3,290,207
06- Población en general accede a servicios bibliotecarios				**8,321,556**
00- N/A				**8,321,556**
0001- Acceso y Registro a Todo Tipo de Publicaciones	10 - Fondo General	0100 - Fondo General	100 - Tesoro Nacional	8,321,556
07- Red de bibliotecas públicas recibe capacitación técnico-metodológicas				**10,520,110**
00- N/A				**10,520,110**
0001- Capacitaciones Bibliotecológicas	10 - Fondo General	0100 - Fondo General	100 - Tesoro Nacional	10,520,110
08- Público en general acceden a los edificios patrimoniales y museos				**388,799,991**
00- N/A				**388,799,991**
0001- Dirección y Coordinación	10 - Fondo General	0100 - Fondo General	100 - Tesoro Nacional	298,089,619
0002- Noches Largas de Museos	10 - Fondo General	0100 - Fondo General	100 - Tesoro Nacional	6,348,712
0003- Conservación, Restauración y Salvaguarda de Las Colecciones de Museos	10 - Fondo General	0100 - Fondo General	100 - Tesoro Nacional	44,361,660
0003- Conservación, Restauración y Salvaguarda de Las Colecciones de Museos	20 - Fondos con Destino Específico	2155 - Recursos de Captacion Directa de la Direccion General de Museos (Resol.No.07-2024)	112 - Recaudaciones Directas de Las Instituciones	40,000,000

0216 - MINISTERIO DE CULTURA

Distribución Institución Según Estructura Programática, Fuentes de Financiamiento y Organismo Financiador
Ley de Presupuesto 2026
Valores RD$

CAPÍTULO - SUBCAPÍTULO - ESTRUCTURA PROGRAMÁTICA	FUENTE DE FINANCIAMIENTO	FUENTE ESPECÍFICA	ORGANISMO FINANCIADOR	TOTAL
0216- MINISTERIO DE CULTURA				**4,419,749,461**
01- MINISTERIO DE CULTURA				**4,419,749,461**
13- Fomento, difusión y desarrollo de la cultura				**1,388,845,862**
00- Acciones que no generan producción				**90,562,379**
00- N/A				**90,562,379**
0002- Estudio y Medición de la Cultura	10 - Fondo General	0100 - Fondo General	100 - Tesoro Nacional	3,000,000
0003- Fomento de la Cultura en el Exterior	10 - Fondo General	0100 - Fondo General	100 - Tesoro Nacional	87,562,379
02- Sector cultural recibe formación en arte y áreas del quehacer cultural				**20,000,000**
00- N/A				**20,000,000**
0002- Fortalecimiento Técnico/Profesional Cultural	10 - Fondo General	0100 - Fondo General	100 - Tesoro Nacional	20,000,000
05- Publicaciones y ediciones de obras literarias, artísticas y culturales				**6,800,000**
00- N/A				**6,800,000**
0001- Publicaciones y Ediciones de Obras Literarias, Artísticas y Culturales	10 - Fondo General	0100 - Fondo General	100 - Tesoro Nacional	6,800,000
06- Público en general disfrutando de las creaciones y expresiones humanas a través de recursos plásticos, lingüísticos o sonoros, bienes y servicios de las industrias culturales y reconocimientos al talento				**267,644,233**
00- N/A				**267,644,233**
0001- Festivales de Las Expresiones Artísticas y Culturales	10 - Fondo General	0100 - Fondo General	100 - Tesoro Nacional	212,320,433
0002- Bienales de Artes	10 - Fondo General	0100 - Fondo General	100 - Tesoro Nacional	10,000
0003- Ferias de Bienes y Servicios Culturales	10 - Fondo General	0100 - Fondo General	100 - Tesoro Nacional	30,313,800
0004- Desfile Nacional de Carnaval	10 - Fondo General	0100 - Fondo General	100 - Tesoro Nacional	25,000,000
07- Público en general recibe formación artística especializada				**784,531,304**
00- N/A				**784,531,304**
0001- Público en General Recibe Formación Artística Especializada	10 - Fondo General	0100 - Fondo General	100 - Tesoro Nacional	756,931,304
0001- Público en General Recibe Formación Artística Especializada	20 - Fondos con Destino Específico	2152 - Recursos de Captación Directa de la Dirección General de Bellas Artes (Resol. Núm 07-2024)	112 - Recaudaciones Directas de Las Instituciones	27,600,000
08- Artistas e intelectuales reciben premios a la innovación y emprendimiento cultural				**16,411,200**
00- N/A				**16,411,200**
0001- Premiación de Las Expresiones del Arte y la Cultura	10 - Fondo General	0100 - Fondo General	100 - Tesoro Nacional	16,411,200
09- Público en general participando en conciertos sinfónicos para la difusión de la música clásica				**122,896,746**
00- N/A				**122,896,746**
0001- Difusión de la Música Clásica en Conciertos por Temporada de la Orquesta Sinfónica Nacional	10 - Fondo General	0100 - Fondo General	100 - Tesoro Nacional	118,494,661
0001- Difusión de la Música Clásica en Conciertos por Temporada de la Orquesta Sinfónica Nacional	20 - Fondos con Destino Específico	2140 - Recursos de Captacion Directa de la Orquesta Sinfonica Nacional (Decreto No.245-09)	112 - Recaudaciones Directas de Las Instituciones	4,402,085

0216 - MINISTERIO DE CULTURA

Distribución Institución Según Estructura Programática, Fuentes de Financiamiento y Organismo Financiador
Ley de Presupuesto 2026
Valores RD$

CAPÍTULO - SUBCAPÍTULO - ESTRUCTURA PROGRAMÁTICA	FUENTE DE FINANCIAMIENTO	FUENTE ESPECÍFICA	ORGANISMO FINANCIADOR	TOTAL
0216- MINISTERIO DE CULTURA				**4,419,749,461**
01- MINISTERIO DE CULTURA				**4,419,749,461**
13- Fomento, difusión y desarrollo de la cultura				**1,388,845,862**
10- Población nacional y extranjera accede a oferta literaria a través de eventos para el fomento de la lectura y la cultura				**80,000,000**
00- N/A				**80,000,000**
0001- Ferias del Libro	10 - Fondo General	0100 - Fondo General	100 - Tesoro Nacional	80,000,000
98- Administración de contribuciones especiales				**323,597,532**
00- Acciones que no generan producción				**323,597,532**
00- N/A				**323,597,532**
0000- N/A	10 - Fondo General	0100 - Fondo General	100 - Tesoro Nacional	323,597,532
99- Administración de activos, pasivos y transferencias				**774,014,110**
00- Acciones que no generan producción				**774,014,110**
00- N/A				**774,014,110**
0000- N/A	10 - Fondo General	0100 - Fondo General	100 - Tesoro Nacional	774,014,110
TOTAL GENERAL				**4,419,749,461**

Fuente : Sistema de Información de la Gestión Financiera (SIGEF)

0217

CAPÍTULO
MINISTERIO DE LA JUVENTUD

MINISTERIO DE LA JUVENTUD

Misión

Formular, articular, ejecutar y monitorear políticas públicas sostenibles que fomenten el desarrollo integral y la inclusión de la juventud dominicana, asegurando la excelencia, integridad y el cumplimiento de las leyes y regulaciones.

Visión

Ser la institución referente en la coordinación y articulación de políticas públicas orientadas a juventud, reconocida por la promoción íntegra y transparente de la participación de los jóvenes en los procesos de desarrollo social, económico, político, cultural y medioambiental conforme a lo establecido en la Ley General de Juventud.

MINISTERIO DE LA JUVENTUD
Organigrama Estructural

Res. núm. MJ-07-2021 del 12 de agosto de 2021, refrendada por el MAP

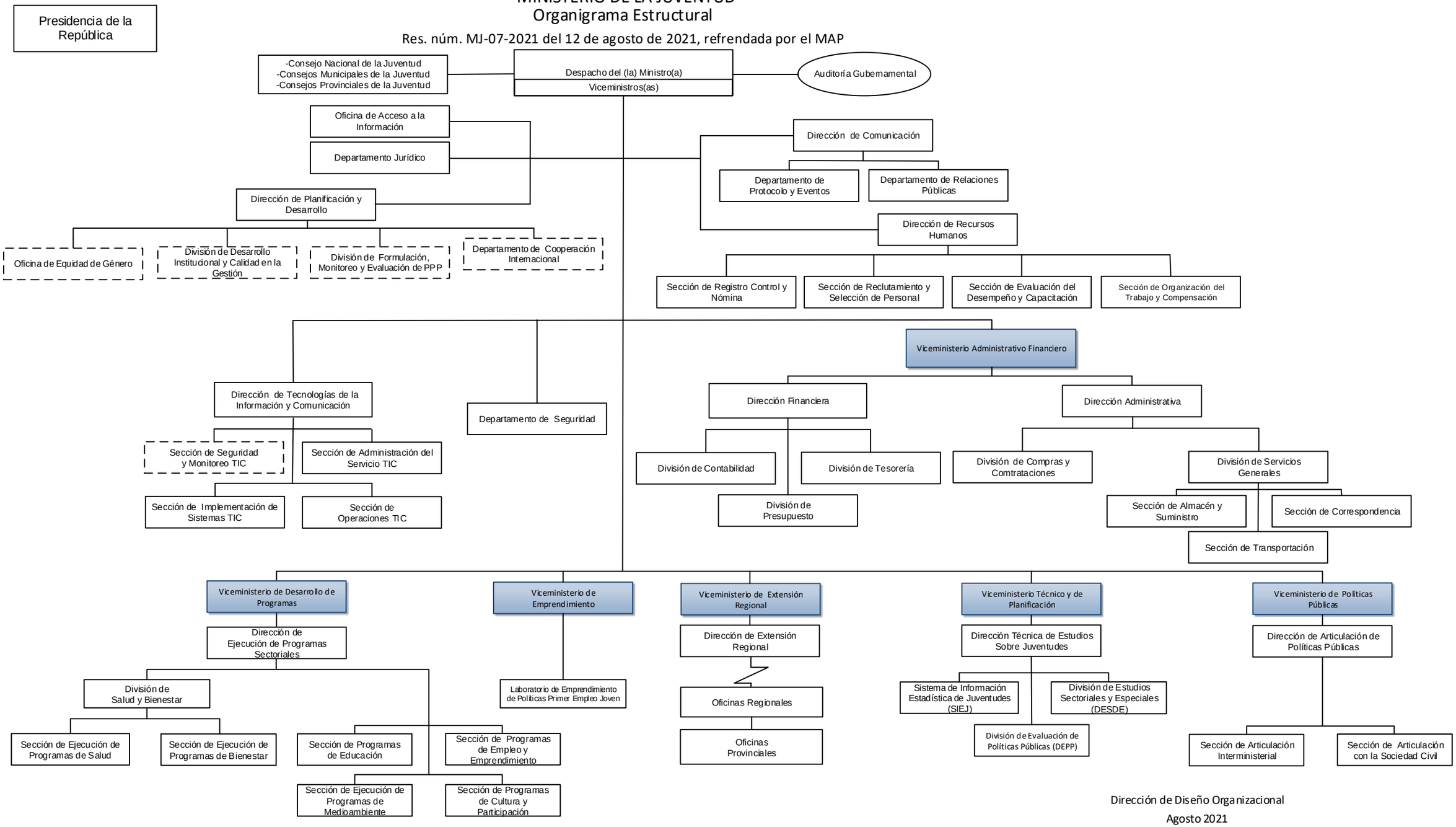

Dirección de Diseño Organizacional

Agosto 2021

0217 - MINISTERIO DE LA JUVENTUD

Distribución Institución Según Estructura Programática, Fuentes de Financiamiento y Organismo Financiador
Ley de Presupuesto 2026
Valores RD$

CAPÍTULO - SUBCAPÍTULO - ESTRUCTURA PROGRAMÁTICA	FUENTE DE FINANCIAMIENTO	FUENTE ESPECÍFICA	ORGANISMO FINANCIADOR	TOTAL
0217- MINISTERIO DE LA JUVENTUD				**758,355,375**
01- MINISTERIO DE LA JUVENTUD				**758,355,375**
11- Desarrollo integral de la juventud				**747,155,375**
01- Acciones comunes				**500,577,851**
00- N/A				**500,577,851**
0001- Administración y Coordinación General	10 - Fondo General	0100 - Fondo General	100 - Tesoro Nacional	381,958,378
0002- Gestión Administrativa y Financiera	10 - Fondo General	0100 - Fondo General	100 - Tesoro Nacional	113,419,473
0005- Transversalización de Género Institucional	10 - Fondo General	0100 - Fondo General	100 - Tesoro Nacional	200,000
0006- Gestión de Información con Enfoque en Juventudes para Mejora de Políticas Públicas	10 - Fondo General	0100 - Fondo General	100 - Tesoro Nacional	300,000
0007- Diseño e Implementación de Iniciativas Pilotos	10 - Fondo General	0100 - Fondo General	100 - Tesoro Nacional	3,000,000
0008- Educación, Capacitaciones y Comunicaciones para el Cambio Climático	10 - Fondo General	0100 - Fondo General	100 - Tesoro Nacional	200,000
0009- Fortalecimiento de Capacidades del Personal	10 - Fondo General	0100 - Fondo General	100 - Tesoro Nacional	1,500,000
05- Jóvenes de 15 a 35 años de edad reciben servicios de formación integral, incentivos y apoyo educativo				**120,775,000**
00- N/A				**120,775,000**
0001- Seguimiento y Continuidad de Becas Nacionales e Internacionales	10 - Fondo General	0100 - Fondo General	100 - Tesoro Nacional	108,705,000
0002- Apoyo Educativo a Jóvenes en Condiciones de Vulnerabilidad	10 - Fondo General	0100 - Fondo General	100 - Tesoro Nacional	12,070,000
07- Jóvenes de 15 a 35 años reciben acompañamiento para el emprendimiento y la empleabilidad				**18,572,548**
00- N/A				**18,572,548**
0001- Acciones de Intermediación y Promoción del Emprendimiento y la Empleabilidad para Jóvenes	10 - Fondo General	0100 - Fondo General	100 - Tesoro Nacional	200,000
0002- Acciones Formativas	10 - Fondo General	0100 - Fondo General	100 - Tesoro Nacional	100,000
0003- Gestión de Laboratorios de Innovación Mediante el Desarrollo de Hackatones de la Iniciativa Creard	10 - Fondo General	0100 - Fondo General	100 - Tesoro Nacional	6,405,678
0004- Gestión del Programa de Pasantías Mi Primera Oportunidad	10 - Fondo General	0100 - Fondo General	100 - Tesoro Nacional	11,866,870
08- Jóvenes de 15 a 35 años de edad acceden a iniciativas de participación para el desarrollo integral y toma de decisiones				**13,020,976**
00- N/A				**13,020,976**
0001- Asistencia y Promoción de Consejos de la Juventud	10 - Fondo General	0100 - Fondo General	100 - Tesoro Nacional	350,000
0002- Coordinación y Gestión de Espacios de Desarrollo Integral de la Juventud en los Territorios	10 - Fondo General	0100 - Fondo General	100 - Tesoro Nacional	1,500,000
0007- Gestión de la Ventanilla Única de Oportunidades en los Territorios	10 - Fondo General	0100 - Fondo General	100 - Tesoro Nacional	10,170,976

0217 - MINISTERIO DE LA JUVENTUD

Distribución Institución Según Estructura Programática, Fuentes de Financiamiento y Organismo Financiador
Ley de Presupuesto 2026
Valores RD$

CAPÍTULO - SUBCAPÍTULO - ESTRUCTURA PROGRAMÁTICA	FUENTE DE FINANCIAMIENTO	FUENTE ESPECÍFICA	ORGANISMO FINANCIADOR	TOTAL
0217- MINISTERIO DE LA JUVENTUD				**758,355,375**
01- MINISTERIO DE LA JUVENTUD				**758,355,375**
11- Desarrollo integral de la juventud				**747,155,375**
08- Jóvenes de 15 a 35 años de edad acceden a iniciativas de participación para el desarrollo integral y toma de decisiones				**13,020,976**
00- N/A				**13,020,976**
0008- Promoción de Las Oportunidades para la Juventud en los Diferentes Territorios a Través de la Ruta de Oportunidades	10 - Fondo General	0100 - Fondo General	100 - Tesoro Nacional	1,000,000
09- Jóvenes de 15 a 35 años acceden acceden a procesos de desarrollo personal, bienestar integral, diálogos y reconocimiento institucional				**43,209,000**
00- N/A				**43,209,000**
0001- Premio Nacional de la Juventud	10 - Fondo General	0100 - Fondo General	100 - Tesoro Nacional	16,100,000
0002- Gestión de Procesos de Sensibilización y Participación para el Empoderamiento y Desarrollo Integral de Jóvenes, con Enfoque de Género, Derechos, Salud Mental, y Promoción de la Cultura.	10 - Fondo General	0100 - Fondo General	100 - Tesoro Nacional	10,100,000
0003- Gestión de Sensibilización y Capacitación Sobre Conservación del Medioambiente y Cambio Climático.	10 - Fondo General	0100 - Fondo General	100 - Tesoro Nacional	800,000
0004- Juventud con B de Barrio: Programa Integral en Barrios Vulnerabilizados para Formación, Salud y Empleo.	10 - Fondo General	0100 - Fondo General	100 - Tesoro Nacional	16,209,000
10- Jóvenes que acceden a apoyos institucionales para la atención de necesidades sociales				**51,000,000**
00- N/A				**51,000,000**
0001- Otorgamiento de Ayudas y Donaciones	10 - Fondo General	0100 - Fondo General	100 - Tesoro Nacional	51,000,000
98- Administración de contribuciones especiales				**11,200,000**
00- Acciones que no generan producción				**11,200,000**
00- N/A				**11,200,000**
0000- Administración de Contribuciones Especiales	10 - Fondo General	0100 - Fondo General	100 - Tesoro Nacional	11,200,000
TOTAL GENERAL				**758,355,375**

Fuente : Sistema de Información de la Gestión Financiera (SIGEF)

0218

CAPÍTULO
MINISTERIO DE MEDIO AMBIENTE Y RECURSOS NATURALES

MINISTERIO DE MEDIO AMBIENTE Y RECURSOS NATURALES

Misión

Garantizar la conservación del medio ambiente y los recursos naturales de la República Dominicana, mediante la rectoría y regulación de la política medioambiental.

Visión

Institución reconocida por su eficacia con la conservación del medio ambiente y los recursos naturales enfocado en el desarrollo sostenible del país, con una gestión funcionalmente integrada, eficiente y de calidad.

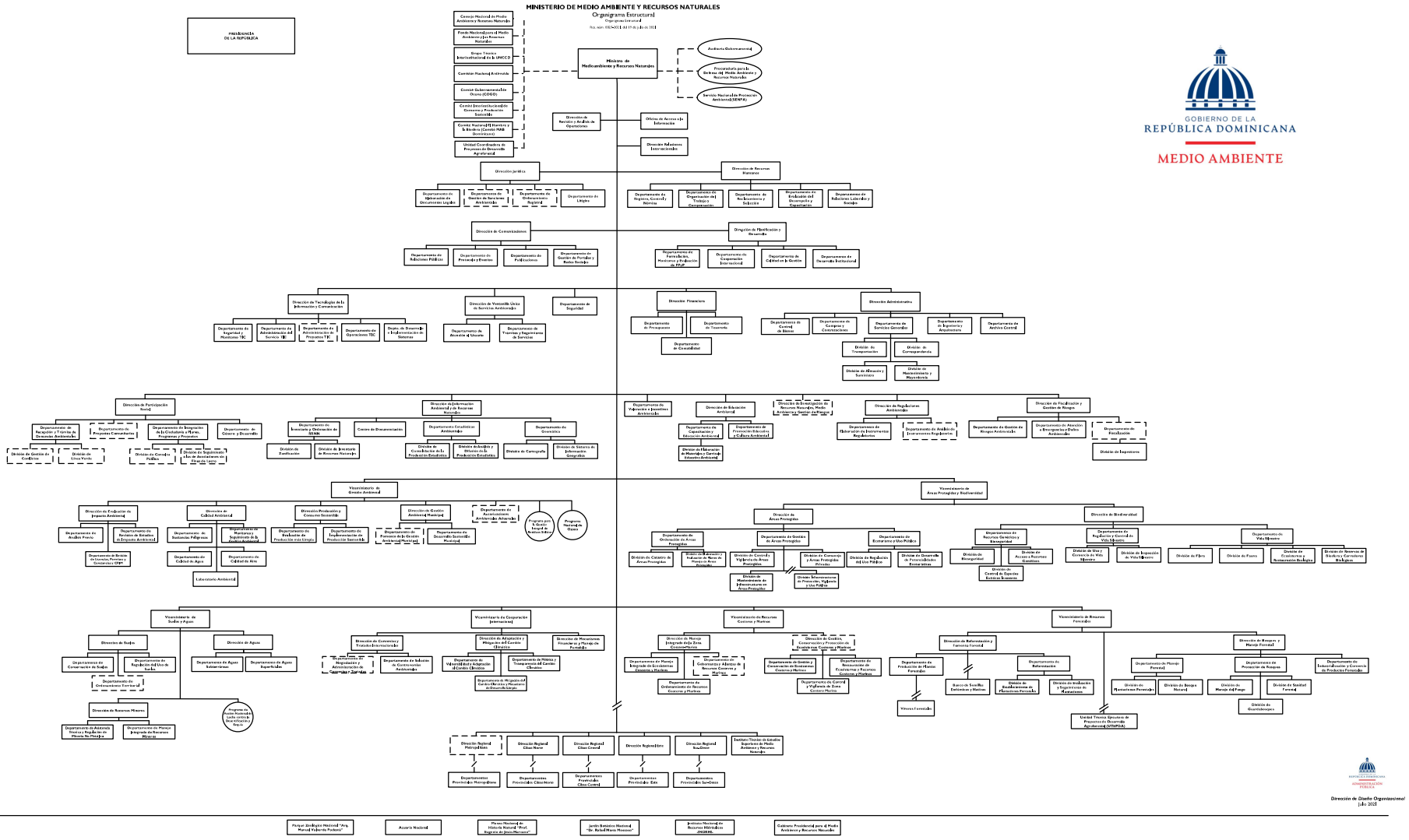
MINISTERIO DE MEDIO AMBIENTE Y RECURSOS NATURALES
Organigrama Estructural
Ref. adm. 00243-2021 del 19 de julio de 2021
PRESIDENCIA DE LA REPÚBLICA
Consejo Nacional de Medio Ambiente y Recursos Naturales
Fondo Nacional para el Medio Ambiente y los Recursos Naturales
Grupo Técnico Interinstitucional de la UNFCCC
Comisión Nacional Antimonda
Comisión Gubernamental del Ozono (COGO)
Comité Interinstitucional de Gestores y Productores Sostenible
Comité Nacional (El Niño) y la Niña (Comité Nacional Dominicana)
Unidad Coordinadora de Proyectos de Desarrollo Agroforestal
Ministro de Medioambiente y Recursos Naturales
Auditoría Gubernamental
Procuraduría para la Defensa del Medio Ambiente y Recursos Naturales
Servicio Nacional de Protección Ambiental (SENPA)
Dirección de Recursos y Análisis de Operaciones
Oficina de Acceso a la Información
Dirección Relaciones Internacionales
Dirección Jurídica
Departamento de Aplicación de Documentos Legales
Departamento de Gestión de Sanciones Ambientales
Departamento de Ordenamiento Registral
Departamento de Litigio
Dirección de Recursos Humanos
Departamento de Registro, Control y Nóminas
Departamento de Organización del Trabajo y Compensación
Departamento de Reclutamiento y Selección
Departamento de Evaluación del Desempeño y Capacitación
Departamento de Relaciones Laborales y Sindicales
Dirección de Comunicaciones
Departamento de Relaciones Públicas
Departamento de Prensa y Eventos
Departamento de Publicaciones
Departamento de Gestión de Portales y Redes Sociales
Dirección de Planificación y Desarrollo
Departamento de Formulación, Monitoreo y Evaluación de PNP
Departamento de Cooperación Internacional
Departamento de Calidad en la Gestión
Departamento de Desarrollo Institucional
Dirección de Tecnologías de la Información y Comunicación
Departamento de Seguridad y Monitoreo TIC
Departamento de Administración del Sistema TIC
Departamento de Administración de Proyectos TIC
Departamento de Operaciones TIC
Depto. de Desarrollo e Implementación de Sistemas
Dirección de Ventanilla Única de Servicios Ambientales
Departamento de Atención al Usuario
Departamento de Trámites y Seguimiento de Servicios
Departamento de Seguridad
Dirección Financiera
Departamento de Presupuesto
Departamento de Tesorería
Departamento de Contabilidad
Dirección Administrativa
Departamento de Control de Bienes
Departamento de Compras y Contrataciones
Departamento de Servicios Generales
Departamento de Ingeniería y Arquitectura
Departamento de Archivo Central
División de Transportación
División de Correspondencia
División de Almacén y Suministro
División de Mantenimiento y Mayordomía
Dirección de Participación Social
Departamento de Recepción y Trámite de Denuncias Ambientales
Departamento de Proyectos Comunitarios
Departamento de Inspectores de la Ciudadanía y Planes, Programas y Proyectos
Departamento de Colores y Desarrollo
División de Gestión de Conflictos
División de Línea Verde
División de Consejos Públicos
División de Seguimiento a Actos de Acreditación de Ellas de Lucro
Dirección de Información Ambiental y de Recursos Naturales
Departamento de Inventario y Delimitación de SINAP
Centro de Documentación
Departamento Estadísticas Ambientales
Departamento de Geomática
División de Zonificación
División de Inventario de Recursos Naturales
División de Consolidación de la Producción Estadística
División Análisis y Difusión de la Producción Estadística
División de Cartografía
División de Sistema de Información Geográfica
Departamentos de Valoración y Incentivos Ambientales
Dirección de Educación Ambiental
Departamento de Capacitación y Educación Ambiental
Departamento de Promoción Educativa y Cultura Ambiental
Dirección de Investigación de Recursos Naturales, Medio Ambiente y Gestión del Riesgo
Dirección de Elaboración de Materiales Científico Educativo Ambiental
Dirección de Regulaciones Ambientales
Departamento de Elaboración de Instrumentos Regulatorios
Departamento de Análisis de Instrumentos Regulatorios
Dirección de Facilitación y Gestión de Riesgos
Departamento de Gestión de Riesgos Ambientales
Departamento de Atención a Emergencias y Daños Ambientales
Departamento de Fiscalización
División de Inspectores
Viceministerio de Gestión Ambiental
Dirección de Evaluación de Impacto Ambiental
Departamento de Análisis Previo
Departamento de Revisión de Estudios de Impacto Ambiental
Departamento de Revisión de Normas, Permisos y Certificaciones (OGP)
Dirección de Calidad Ambiental
Departamento de Auditorías Ambientales
Departamento de Monitoreo y Seguimiento de la Calidad Ambiental
Departamento de Calidad de Agua
Departamento de Calidad de Aire
Laboratorio Ambiental
Dirección de Producción y Consumo Sostenible
Departamento de Evaluación de Producción más Limpia
Departamento de Implementación de Producción Sostenible
Dirección de Gestión Ambiental Municipal
Departamento de Fomento de la Gestión Ambiental Municipal
Departamento de Desarrollo Sostenible Municipal
Departamento de Acreditaciones Ambientales Adscritas
Programa para la Gestión Integral de Residuos Sólidos
Programa Nacional de Ozono
Viceministerio de Áreas Protegidas y Biodiversidad
Dirección de Áreas Protegidas
Departamento de Ordenación de Áreas Protegidas
Departamento de Gestión de Áreas Protegidas
Departamento de Ecoturismo y Uso Público
Dirección de Biodiversidad
Departamento de Recursos Genéticos y Bioseguridad
Departamento de Regulación y Control de Vida Silvestre
Departamento de Vida Silvestre
Viceministerio de Suelos y Aguas
Dirección de Suelos
Departamento de Conservación de Suelos
Departamento de Regulación del Uso de Suelos
Departamento de Ordenamiento Territorial
Dirección de Aguas
Departamento de Aguas Subterráneas
Departamento de Aguas Superficiales
Dirección de Recursos Mineros
Departamento de Asistencia Técnica y Regulación de Minería No Metálica
Departamento de Planeje Integrado de Recursos Mineros
Programa de Gestión Nacional de Residuos Sólidos Sólidos y Peligrosos
Viceministerio de Cooperación Internacional
Dirección de Convenios y Tratados Internacionales
Departamento de Negociación y Administración de Convenios Ambientales
Departamento de Informes de Convenios Ambientales
Dirección de Adaptación y Mitigación del Cambio Climático
Departamento de Mitigación del Cambio Climático
Departamento de Adaptación al Cambio Climático
Departamento de Mitigación del Cambio Climático y Desarrollo Ambiental Bajo
Dirección de Mecanismos Financiar y Manejo de Portafolio
Viceministerio de Recursos Costeros y Marinos
Dirección de Manejo Integrado de la Zona Costera Marina
Departamento de Manejo Integrado de Ecosistemas Costeros y Marinos
Departamento de Ordenamiento de Recursos Costeros y Marinos
Dirección de Gestión, Conservación y Protección de Ecosistemas Costeros y Marinos
Departamento de Gestión y Conservación de Ecosistemas Costeros y Marinos
Departamento de Rehabilitación de Ecosistemas y Recursos Costeros y Marinos
Departamento de Control y Vigilancia de Zona Costera Marina
Viceministerio de Recursos Forestales
Dirección de Reforestación y Fomento Forestal
Departamento de Producción de Plantas Forestales
Departamento de Reforestación
Banco de Semillas Endémicas y Nativas
Dirección de Rehabilitación y Restauración Forestal
Dirección de Evaluación y Seguimiento de Plantaciones
Viveros Forestales
Dirección de Manejo y Planeje Forestal
Departamento de Planeje Forestal
Unidad Técnica Ejecutora de Proyectos de Desarrollo Agroforestal (UTEPDA)
Departamento de Protección de Bosques
Departamento de Industrialización y Comercio de Productos Forestales
Dirección Regional Metropolitana
Dirección Regional Cibao Norte
Dirección Regional Cibao Central
Dirección Regional Este
Dirección Regional Sur/Oeste
Instituto Técnico de Estudios Superiores de Medio Ambiente y Recursos Naturales
Departamentos Provinciales Metropolitanos
Departamentos Provinciales Cibao Norte
Departamentos Provinciales Cibao Central
Departamentos Provinciales Este
Departamentos Provinciales Sur-Oeste
Parque Zoológico Nacional "Arq. Manuel Valerio Pichardo"
Acuario Nacional
Museo Nacional de Historia Natural "Prof. Eugenio de Jesús Marcano"
Jardín Botánico Nacional "Dr. Rafael Ma. Moscoso"
Instituto Nacional de Recursos Hidráulicos (INDRHI)
Gabinete Presidencial para el Medio Ambiente y Recursos Naturales
GOBIERNO DE LA REPÚBLICA DOMINICANA
MEDIO AMBIENTE
Dirección de Diseño Organizacional
julio 2021

0218 - MINISTERIO DE MEDIO AMBIENTE Y RECURSOS NATURALES

Distribución Institución Según Estructura Programática, Fuentes de Financiamiento y Organismo Financiador
Ley de Presupuesto 2026
Valores RD$

CAPÍTULO - SUBCAPÍTULO - ESTRUCTURA PROGRAMÁTICA	FUENTE DE FINANCIAMIENTO	FUENTE ESPECÍFICA	ORGANISMO FINANCIADOR	TOTAL
0218- MINISTERIO DE MEDIO AMBIENTE Y RECURSOS NATURALES				**16,250,725,153**
01- MINISTERIO DE MEDIO AMBIENTE Y REC. NAT.				**16,250,725,153**
01- Actividades centrales				**1,862,020,884**
00- Acciones que no generan producción				**1,862,020,884**
00- N/A				**1,862,020,884**
0001- Dirección y Coordinación Intra y Extra Sectorial	10 - Fondo General	0100 - Fondo General	100 - Tesoro Nacional	418,213,454
0001- Dirección y Coordinación Intra y Extra Sectorial	20 - Fondos con Destino Específico	2076 - Recursos de Captacion Directa del Ministerio de Medio Amb. Decreto 222-06	112 - Recaudaciones Directas de Las Instituciones	171,802,830
0002- Gestión Administrativa y Financiera	10 - Fondo General	0100 - Fondo General	100 - Tesoro Nacional	642,858,502
0002- Gestión Administrativa y Financiera	20 - Fondos con Destino Específico	2076 - Recursos de Captacion Directa del Ministerio de Medio Amb. Decreto 222-06	112 - Recaudaciones Directas de Las Instituciones	240,477,620
0003- Planificación y Programación Institucional	10 - Fondo General	0100 - Fondo General	100 - Tesoro Nacional	29,073,954
0003- Planificación y Programación Institucional	20 - Fondos con Destino Específico	2076 - Recursos de Captacion Directa del Ministerio de Medio Amb. Decreto 222-06	112 - Recaudaciones Directas de Las Instituciones	22,391,824
0004- Coordinación de los Departamentos Provinciales de Medio Ambiente y Recursos Naturales	10 - Fondo General	0100 - Fondo General	100 - Tesoro Nacional	230,867,559
0004- Coordinación de los Departamentos Provinciales de Medio Ambiente y Recursos Naturales	20 - Fondos con Destino Específico	2076 - Recursos de Captacion Directa del Ministerio de Medio Amb. Decreto 222-06	112 - Recaudaciones Directas de Las Instituciones	79,963,979
0005- Transversalización de Género en Planes y Políticas Ambientales	10 - Fondo General	0100 - Fondo General	100 - Tesoro Nacional	19,371,162
0005- Transversalización de Género en Planes y Políticas Ambientales	20 - Fondos con Destino Específico	2076 - Recursos de Captacion Directa del Ministerio de Medio Amb. Decreto 222-06	112 - Recaudaciones Directas de Las Instituciones	7,000,000
03- Actividades comunes a los programas del 11 al 15				**185,888,680**
00- Acciones que no generan producción				**185,888,680**
00- N/A				**185,888,680**
0003- Identificación, Prevención y Atención a Amenazas, Ilícitos y Daños Ambientales	10 - Fondo General	0100 - Fondo General	100 - Tesoro Nacional	7,611,855
0003- Identificación, Prevención y Atención a Amenazas, Ilícitos y Daños Ambientales	20 - Fondos con Destino Específico	2076 - Recursos de Captacion Directa del Ministerio de Medio Amb. Decreto 222-06	112 - Recaudaciones Directas de Las Instituciones	5,000,000
0004- Estandarización y Desarrollo de Instrumentos Regulatorios para la Gestión del Medio Ambiente y los Recursos Naturales	10 - Fondo General	0100 - Fondo General	100 - Tesoro Nacional	19,108,258
0004- Estandarización y Desarrollo de Instrumentos Regulatorios para la Gestión del Medio Ambiente y los Recursos Naturales	20 - Fondos con Destino Específico	2076 - Recursos de Captacion Directa del Ministerio de Medio Amb. Decreto 222-06	112 - Recaudaciones Directas de Las Instituciones	41,203,625
0006- Generación de Conocimiento Sobre el Estado del Medio Ambiente y Recursos Naturales	10 - Fondo General	0100 - Fondo General	100 - Tesoro Nacional	83,942,384

0218 - MINISTERIO DE MEDIO AMBIENTE Y RECURSOS NATURALES

Distribución Institución Según Estructura Programática, Fuentes de Financiamiento y Organismo Financiador
Ley de Presupuesto 2026
Valores RD$

CAPÍTULO - SUBCAPÍTULO - ESTRUCTURA PROGRAMÁTICA	FUENTE DE FINANCIAMIENTO	FUENTE ESPECÍFICA	ORGANISMO FINANCIADOR	TOTAL
0218- MINISTERIO DE MEDIO AMBIENTE Y RECURSOS NATURALES				**16,250,725,153**
01- MINISTERIO DE MEDIO AMBIENTE Y REC. NAT.				**16,250,725,153**
03- Actividades comunes a los programas del 11 al 15				**185,888,680**
00- Acciones que no generan producción				**185,888,680**
00- N/A				**185,888,680**
0006- Generación de Conocimiento Sobre el Estado del Medio Ambiente y Recursos Naturales	20 - Fondos con Destino Específico	2076 - Recursos de Captacion Directa del Ministerio de Medio Amb. Decreto 222-06	112 - Recaudaciones Directas de Las Instituciones	29,022,558
11- Conservación de la biodiversidad				**929,813,753**
01- Acciones comunes				**78,698,815**
00- N/A				**78,698,815**
0001- Gestión del Programa	10 - Fondo General	0100 - Fondo General	100 - Tesoro Nacional	70,087,799
0001- Gestión del Programa	20 - Fondos con Destino Específico	2076 - Recursos de Captacion Directa del Ministerio de Medio Amb. Decreto 222-06	112 - Recaudaciones Directas de Las Instituciones	8,611,016
06- Áreas protegidas con vigilancia y control				**718,861,196**
00- N/A				**718,861,196**
0001- Patrullaje y Vigilancia de Las Áreas Protegidas	10 - Fondo General	0100 - Fondo General	100 - Tesoro Nacional	620,303,967
0001- Patrullaje y Vigilancia de Las Áreas Protegidas	20 - Fondos con Destino Específico	2076 - Recursos de Captacion Directa del Ministerio de Medio Amb. Decreto 222-06	112 - Recaudaciones Directas de Las Instituciones	50,357,229
0002- Reparación y Mantenimiento de Obras de Infraestructuras de Vigilancia y Uso Público Dentro de Las Áreas Protegidas	10 - Fondo General	0100 - Fondo General	100 - Tesoro Nacional	18,700,000
0003- Elaboración y Actualización de Planes de Manejo Mediante Mecanismos Participativos de Gestión	10 - Fondo General	0100 - Fondo General	100 - Tesoro Nacional	29,500,000
07- Ciudadanos con acceso a áreas protegidas para realizar actividades ecoturisticas				**35,064,388**
00- N/A				**35,064,388**
0001- Servicios de Acceso a Áreas Protegidas para Uso Público, Actividades Ecoturísticas y Concesiones a Persona Físicas y Jurídicas	10 - Fondo General	0100 - Fondo General	100 - Tesoro Nacional	35,064,388
08- Ecosistemas evaluados y monitoreados				**46,395,865**
00- N/A				**46,395,865**
0001- Monitoreo de Ecosistemas y Especies Silvestres Amenazados	10 - Fondo General	0100 - Fondo General	100 - Tesoro Nacional	43,110,293
0001- Monitoreo de Ecosistemas y Especies Silvestres Amenazados	20 - Fondos con Destino Específico	2076 - Recursos de Captacion Directa del Ministerio de Medio Amb. Decreto 222-06	112 - Recaudaciones Directas de Las Instituciones	3,285,572
09- Especies de la vida silvestre conservadas, reguladas y controladas				**50,793,489**
00- N/A				**50,793,489**
0001- Inspección y Control del Comercio y Tráfico de Especies Exóticas de la Vida Silvestre	10 - Fondo General	0100 - Fondo General	100 - Tesoro Nacional	40,793,489
0004- Regulación y Control de Especies Exóticas Invasoras	10 - Fondo General	0100 - Fondo General	100 - Tesoro Nacional	10,000,000

0218 - MINISTERIO DE MEDIO AMBIENTE Y RECURSOS NATURALES

Distribución Institución Según Estructura Programática, Fuentes de Financiamiento y Organismo Financiador
Ley de Presupuesto 2026
Valores RD$

CAPÍTULO - SUBCAPÍTULO - ESTRUCTURA PROGRAMÁTICA	FUENTE DE FINANCIAMIENTO	FUENTE ESPECÍFICA	ORGANISMO FINANCIADOR	TOTAL
0218- MINISTERIO DE MEDIO AMBIENTE Y RECURSOS NATURALES				**16,250,725,153**
01- MINISTERIO DE MEDIO AMBIENTE Y REC. NAT.				**16,250,725,153**
12- Manejo sostenible de los recursos forestales				**1,591,853,136**
01- Acciones comunes P12				**380,159,420**
00- N/A				**380,159,420**
0001- Gestión del Programa	10 - Fondo General	0100 - Fondo General	100 - Tesoro Nacional	40,142,812
0001- Gestión del Programa	70 - Donacion Externa	0900 - Fondo para Donaciones Externas	206 - Agencia Española de Cooperación Internacional y Desarrollo (Aecid)	331,991,035
0001- Gestión del Programa	20 - Fondos con Destino Específico	2076 - Recursos de Captacion Directa del Ministerio de Medio Amb. Decreto 222-06	112 - Recaudaciones Directas de Las Instituciones	8,025,573
02- Ecosistema forestal con superficie reforestada				**864,448,904**
00- N/A				**864,448,904**
0007- Producción de Plantas Forestales Requeridas para la Reforestación	10 - Fondo General	0100 - Fondo General	100 - Tesoro Nacional	405,106,912
0007- Producción de Plantas Forestales Requeridas para la Reforestación	20 - Fondos con Destino Específico	2076 - Recursos de Captacion Directa del Ministerio de Medio Amb. Decreto 222-06	112 - Recaudaciones Directas de Las Instituciones	91,841,992
0008- Plantación de Árboles Forestales con Fines de Reforestación	10 - Fondo General	0100 - Fondo General	100 - Tesoro Nacional	42,300,000
0008- Plantación de Árboles Forestales con Fines de Reforestación	20 - Fondos con Destino Específico	2076 - Recursos de Captacion Directa del Ministerio de Medio Amb. Decreto 222-06	112 - Recaudaciones Directas de Las Instituciones	325,200,000
04- Bosques forestales con protección contra incendios, tala y enfermedades y plagas forestales				**288,722,677**
00- N/A				**288,722,677**
0004- Saneamiento de Ecosistema Forestal con Acciones de Control de Plagas y Enfermedades Forestales	10 - Fondo General	0100 - Fondo General	100 - Tesoro Nacional	222,028,973
0004- Saneamiento de Ecosistema Forestal con Acciones de Control de Plagas y Enfermedades Forestales	20 - Fondos con Destino Específico	2076 - Recursos de Captacion Directa del Ministerio de Medio Amb. Decreto 222-06	112 - Recaudaciones Directas de Las Instituciones	12,140,972
0008- Vigilancia de Ecosistemas Forestales para la Prevención y Control de Incendios e Ilícitos Forestales	10 - Fondo General	0100 - Fondo General	100 - Tesoro Nacional	24,552,732
0008- Vigilancia de Ecosistemas Forestales para la Prevención y Control de Incendios e Ilícitos Forestales	20 - Fondos con Destino Específico	2076 - Recursos de Captacion Directa del Ministerio de Medio Amb. Decreto 222-06	112 - Recaudaciones Directas de Las Instituciones	30,000,000
05- Ecosistemas forestales manejados, regulados y gestionados de forma sostenible.				**58,522,135**
00- N/A				**58,522,135**
0004- Gestión de Compensación por Uso y Mantenimiento de Bosques y Sistemas Agroforestales Bajo el Mecanismo de Pago por Servicios Ambientales	10 - Fondo General	0100 - Fondo General	100 - Tesoro Nacional	39,900,000

0218 - MINISTERIO DE MEDIO AMBIENTE Y RECURSOS NATURALES

Distribución Institución Según Estructura Programática, Fuentes de Financiamiento y Organismo Financiador
Ley de Presupuesto 2026
Valores RD$

CAPÍTULO - SUBCAPÍTULO - ESTRUCTURA PROGRAMÁTICA	FUENTE DE FINANCIAMIENTO	FUENTE ESPECÍFICA	ORGANISMO FINANCIADOR	TOTAL
0218- MINISTERIO DE MEDIO AMBIENTE Y RECURSOS NATURALES				**16,250,725,153**
01- MINISTERIO DE MEDIO AMBIENTE Y REC. NAT.				**16,250,725,153**
12- Manejo sostenible de los recursos forestales				**1,591,853,136**
05- Ecosistemas forestales manejados, regulados y gestionados de forma sostenible.				**58,522,135**
00- N/A				**58,522,135**
0004- Gestión de Compensación por Uso y Mantenimiento de Bosques y Sistemas Agroforestales Bajo el Mecanismo de Pago por Servicios Ambientales	20 - Fondos con Destino Específico	2076 - Recursos de Captacion Directa del Ministerio de Medio Amb. Decreto 222-06	112 - Recaudaciones Directas de Las Instituciones	6,122,135
0005- Inspección, Autorización y Supervisión para el Manejo de Bosques y Gestión de Productos Forestales	10 - Fondo General	0100 - Fondo General	100 - Tesoro Nacional	12,500,000
13- Manejo sostenible de recursos no renovables, de los suelos y las aguas				**1,909,959,410**
00- Acciones que no generan producción P13				**1,263,631,245**
00- N/A				**194,975,426**
0001- Fomento y Desarrollo Agroforestal	10 - Fondo General	0100 - Fondo General	100 - Tesoro Nacional	194,975,426
05- Restauración de la Cuenca del Río Ocoa y Su Costa en la Provincia San José de Ocoa.				**13,201,401**
0051- Reforestacion de Areas Terrestres y Costeras, Sistemas Agroforestales	10 - Fondo General	0100 - Fondo General	100 - Tesoro Nacional	13,201,401
07- Recuperación de la Cobertura Vegetal en Cuencas Hidrográficas de la República Dominicana.				**958,524,574**
0065- Proyecto Recuperacion de la Cobertura Vegetal para el Desarrollo Sostenible en los Municipios Hondo Valle y Juan Santiago, Provincia Elias Piña	60 - Credito Externo	0814 - Apoyo Presupuestario (Recursos Externos)	300 - Banco Interamericano de Desarrollo (Bid)	133,699,701
0066- Proyecto de Recuperación de la Cobertura Vegetal para el Desarrollo Sostenible en el Distrito Municipal Sabaneta, de la Provincia San Juan	60 - Credito Externo	0814 - Apoyo Presupuestario (Recursos Externos)	300 - Banco Interamericano de Desarrollo (Bid)	122,103,890
0067- Proyecto Recuperacion de la Cobertura Vegetal para el Desarrollo Sostenible de la Provincia Barahona	60 - Credito Externo	0814 - Apoyo Presupuestario (Recursos Externos)	300 - Banco Interamericano de Desarrollo (Bid)	139,839,535
0068- Proyecto Recuperacion de la Cobertura Vegetal para el Desarrollo Sostenible en la Sierra de Neyba, Bahoruco	60 - Credito Externo	0814 - Apoyo Presupuestario (Recursos Externos)	300 - Banco Interamericano de Desarrollo (Bid)	164,582,452
0069- Proyecto Recuperacion de la Cobertura Vegetal para el Desarrollo Sostenible en los Frios, el Montazo Arroyo Cano, los Montacitos en Las Provincias Azua y San Juan	60 - Credito Externo	0814 - Apoyo Presupuestario (Recursos Externos)	300 - Banco Interamericano de Desarrollo (Bid)	135,531,537
0070- Proyecto Recuperacion de la Cobertura Vegetal para el Desarrollo Sostenible en Las Canitas,Cuenca Alta de la Presa Sabana Yegua,Padre Las Casa,Provincia Azua	60 - Credito Externo	0814 - Apoyo Presupuestario (Recursos Externos)	300 - Banco Interamericano de Desarrollo (Bid)	122,906,426
0071- Proyecto Recuperacion de la Cobertura Vegetal para el Desarrollo Sostenible en la Sierra de Neyba, Provincia Independencia	60 - Credito Externo	0814 - Apoyo Presupuestario (Recursos Externos)	300 - Banco Interamericano de Desarrollo (Bid)	139,861,033

0218 - MINISTERIO DE MEDIO AMBIENTE Y RECURSOS NATURALES

Distribución Institución Según Estructura Programática, Fuentes de Financiamiento y Organismo Financiador
Ley de Presupuesto 2026
Valores RD$

CAPÍTULO - SUBCAPÍTULO - ESTRUCTURA PROGRAMÁTICA	FUENTE DE FINANCIAMIENTO	FUENTE ESPECÍFICA	ORGANISMO FINANCIADOR	TOTAL
0218- MINISTERIO DE MEDIO AMBIENTE Y RECURSOS NATURALES				**16,250,725,153**
01- MINISTERIO DE MEDIO AMBIENTE Y REC. NAT.				**16,250,725,153**
13- Manejo sostenible de recursos no renovables, de los suelos y las aguas				**1,909,959,410**
00- Acciones que no generan producción P13				**1,263,631,245**
08- Manejo de Paisajes Productivos Integrados de Las Cuencas de los Ríos Yaque del Norte y Yuna				**96,929,844**
0001- Este Componente Tiene por Objetivo Contribuir al Desarrollo de Las Capacidades Requeridas para el Uso Sostenible y la Conservación de los Recursos Naturales en Paisajes Productivos Mediante	70 - Donacion Externa	0900 - Fondo para Donaciones Externas	301 - Banco Mundial (Bm)	11,386,521
0002- Este Componente Tiene por Objetivo Aumentar la Capacidad Técnica para el Aprovechamiento Sostenible de los Recursos Naturales de Suelos, Aguas y Biodiversidad, en Un Contexto de Manejo Integrado de Paisajes	70 - Donacion Externa	0900 - Fondo para Donaciones Externas	301 - Banco Mundial (Bm)	37,752,377
0003- el Objetivo de Este Componente Es Fortalecer Las Competencias de Las Instituciones Vinculadas Gestión de los Recursos Naturales y Planificación Territorial	70 - Donacion Externa	0900 - Fondo para Donaciones Externas	301 - Banco Mundial (Bm)	47,790,946
01- Acciones comunes P13				**12,681,697**
00- N/A				**12,681,697**
0001- Gestión del Programa	10 - Fondo General	0100 - Fondo General	100 - Tesoro Nacional	12,681,697
02- Ecosistemas con manejo integrado de cuencas hidrográficas				**580,398,893**
00- N/A				**580,398,893**
0008- Capacitación y Concientización a Productores Agropecuarios y Forestales Sobre el Manejo Sostenible de Tierras y Aguas en Las Zonas Afectadas por Desertificación y Sequía	10 - Fondo General	0100 - Fondo General	100 - Tesoro Nacional	9,449,062
0008- Capacitación y Concientización a Productores Agropecuarios y Forestales Sobre el Manejo Sostenible de Tierras y Aguas en Las Zonas Afectadas por Desertificación y Sequía	20 - Fondos con Destino Específico	2076 - Recursos de Captacion Directa del Ministerio de Medio Amb. Decreto 222-06	112 - Recaudaciones Directas de Las Instituciones	129,059,400
0009- Evaluación y Diagnóstico Integral de Cuencas Hidrográficas con Énfasis en Áreas Degradadas, Incluyendo la Caracterización, Control y Vigilancia de Aguas Subterráneas	10 - Fondo General	0100 - Fondo General	100 - Tesoro Nacional	283,874,506
0009- Evaluación y Diagnóstico Integral de Cuencas Hidrográficas con Énfasis en Áreas Degradadas, Incluyendo la Caracterización, Control y Vigilancia de Aguas Subterráneas	20 - Fondos con Destino Específico	2076 - Recursos de Captacion Directa del Ministerio de Medio Amb. Decreto 222-06	112 - Recaudaciones Directas de Las Instituciones	6,598,649
0010- Regulación de Cambio de Uso de Suelos y Asistencia Técnica a Productores Agropecuarios y Forestales Sobre Obras de Conservación de Suelos y Establecimiento de Parcelas Demostrativa	10 - Fondo General	0100 - Fondo General	100 - Tesoro Nacional	19,940,526
0010- Regulación de Cambio de Uso de Suelos y Asistencia Técnica a Productores Agropecuarios y Forestales Sobre Obras de Conservación de Suelos y Establecimiento de Parcelas Demostrativa	20 - Fondos con Destino Específico	2076 - Recursos de Captacion Directa del Ministerio de Medio Amb. Decreto 222-06	112 - Recaudaciones Directas de Las Instituciones	131,476,750

0218 - MINISTERIO DE MEDIO AMBIENTE Y RECURSOS NATURALES

Distribución Institución Según Estructura Programática, Fuentes de Financiamiento y Organismo Financiador
Ley de Presupuesto 2026
Valores RD$

CAPÍTULO - SUBCAPÍTULO - ESTRUCTURA PROGRAMÁTICA	FUENTE DE FINANCIAMIENTO	FUENTE ESPECÍFICA	ORGANISMO FINANCIADOR	TOTAL
0218- MINISTERIO DE MEDIO AMBIENTE Y RECURSOS NATURALES				**16,250,725,153**
01- MINISTERIO DE MEDIO AMBIENTE Y REC. NAT.				**16,250,725,153**
13- Manejo sostenible de recursos no renovables, de los suelos y las aguas				**1,909,959,410**
06- Empresas de minería no metálica reguladas				**53,247,575**
00- N/A				**53,247,575**
0001- Evaluación de Propuestas de Explotación de Minería No Metálica de Proyectos y Empresas	10 - Fondo General	0100 - Fondo General	100 - Tesoro Nacional	24,066,270
0001- Evaluación de Propuestas de Explotación de Minería No Metálica de Proyectos y Empresas	20 - Fondos con Destino Específico	2076 - Recursos de Captacion Directa del Ministerio de Medio Amb. Decreto 222-06	112 - Recaudaciones Directas de Las Instituciones	3,181,305
0002- Fiscalización del Cumplimiento de los Planes de Manejo y Adecuación Ambiental (Pmaa) en Empresas o Proyectos Mineros Autorizados	10 - Fondo General	0100 - Fondo General	100 - Tesoro Nacional	16,000,000
0003- Renovación Y/O Modificación de Las Autorizaciones Ambientales Otorgadas a Empresas Mineras	10 - Fondo General	0100 - Fondo General	100 - Tesoro Nacional	10,000,000
14- Gestión sostenible de los recursos costeros y marinos				**164,994,036**
01- Acciones comunes P14				**37,937,069**
00- N/A				**37,937,069**
0001- Gestión del Programa	10 - Fondo General	0100 - Fondo General	100 - Tesoro Nacional	29,319,444
0001- Gestión del Programa	20 - Fondos con Destino Específico	2076 - Recursos de Captacion Directa del Ministerio de Medio Amb. Decreto 222-06	112 - Recaudaciones Directas de Las Instituciones	8,617,625
04- Superficie costero-marina gestionada para la conservación, protección y restauración de sus recursos				**47,234,860**
00- N/A				**47,234,860**
0002- Inspección, Monitoreo y Regulación de Especias Costeros y Marinos	10 - Fondo General	0100 - Fondo General	100 - Tesoro Nacional	33,234,860
0003- Implementación de Programa de Protección de Especies Marinas Amenazadas	10 - Fondo General	0100 - Fondo General	100 - Tesoro Nacional	13,000,000
0003- Implementación de Programa de Protección de Especies Marinas Amenazadas	20 - Fondos con Destino Específico	2076 - Recursos de Captacion Directa del Ministerio de Medio Amb. Decreto 222-06	112 - Recaudaciones Directas de Las Instituciones	1,000,000
05- Superficie costero-marina con ordenamiento y alianzas institucionales para el manejo integrado de recursos con criterio de sostenibilidad				**79,822,107**
00- N/A				**79,822,107**
0001- Evaluación del Estado de los Ecosistemas para el Uso Sostenible, Ordenamiento, Manejo Integrado y la Gobernanza Ambiental de la Zona Costero-Marina	10 - Fondo General	0100 - Fondo General	100 - Tesoro Nacional	78,010,259
0001- Evaluación del Estado de los Ecosistemas para el Uso Sostenible, Ordenamiento, Manejo Integrado y la Gobernanza Ambiental de la Zona Costero-Marina	20 - Fondos con Destino Específico	2076 - Recursos de Captacion Directa del Ministerio de Medio Amb. Decreto 222-06	112 - Recaudaciones Directas de Las Instituciones	1,811,848

0218 - MINISTERIO DE MEDIO AMBIENTE Y RECURSOS NATURALES

Distribución Institución Según Estructura Programática, Fuentes de Financiamiento y Organismo Financiador
Ley de Presupuesto 2026
Valores RD$

CAPÍTULO - SUBCAPÍTULO - ESTRUCTURA PROGRAMÁTICA	FUENTE DE FINANCIAMIENTO	FUENTE ESPECÍFICA	ORGANISMO FINANCIADOR	TOTAL
0218- MINISTERIO DE MEDIO AMBIENTE Y RECURSOS NATURALES				**16,250,725,153**
01- MINISTERIO DE MEDIO AMBIENTE Y REC. NAT.				**16,250,725,153**
15- Prevención y control de la calidad ambiental				**1,296,227,462**
01- Acciones comunes P15				**1,030,464,953**
00- N/A				**39,389,112**
0001- Gestión del Programa	10 - Fondo General	0100 - Fondo General	100 - Tesoro Nacional	30,359,635
0001- Gestión del Programa	20 - Fondos con Destino Específico	2076 - Recursos de Captacion Directa del Ministerio de Medio Amb. Decreto 222-06	112 - Recaudaciones Directas de Las Instituciones	9,029,477
01- Gestion Integral de Residuos Solidos en el Vertedero de Duquesa , Provincia Santo Domingo				**991,075,841**
0051- 1.1. Cierre del Vertedero de Duquesa	60 - Credito Externo	0800 - Fondo para Credito Externo	203 - Agencia de Cooperación Internacional del Japón (Jica)	20,823,370
0051- 1.1. Cierre del Vertedero de Duquesa	60 - Credito Externo	0800 - Fondo para Credito Externo	206 - Agencia Española de Cooperación Internacional y Desarrollo (Aecid)	3,489,378
0051- 1.1. Cierre del Vertedero de Duquesa	60 - Credito Externo	0800 - Fondo para Credito Externo	300 - Banco Interamericano de Desarrollo (Bid)	23,124,606
0052- 1.2. Obras de Adecuación y Cierre, Incluye Caminos Interiores e Imprevistos	60 - Credito Externo	0800 - Fondo para Credito Externo	203 - Agencia de Cooperación Internacional del Japón (Jica)	74,947,073
0052- 1.2. Obras de Adecuación y Cierre, Incluye Caminos Interiores e Imprevistos	60 - Credito Externo	0800 - Fondo para Credito Externo	206 - Agencia Española de Cooperación Internacional y Desarrollo (Aecid)	35,284,853
0052- 1.2. Obras de Adecuación y Cierre, Incluye Caminos Interiores e Imprevistos	60 - Credito Externo	0800 - Fondo para Credito Externo	300 - Banco Interamericano de Desarrollo (Bid)	199,125,851
0053- 1.3. Sistema de Recolección de Biogás y Tratamiento de Lixiviados	60 - Credito Externo	0800 - Fondo para Credito Externo	203 - Agencia de Cooperación Internacional del Japón (Jica)	57,900,949
0053- 1.3. Sistema de Recolección de Biogás y Tratamiento de Lixiviados	60 - Credito Externo	0800 - Fondo para Credito Externo	206 - Agencia Española de Cooperación Internacional y Desarrollo (Aecid)	14,144,382
0053- 1.3. Sistema de Recolección de Biogás y Tratamiento de Lixiviados	60 - Credito Externo	0800 - Fondo para Credito Externo	300 - Banco Interamericano de Desarrollo (Bid)	10,438,723
0054- 1.4. Asistencia Técnica y Supervisión del Cierre de Duquesa	60 - Credito Externo	0800 - Fondo para Credito Externo	203 - Agencia de Cooperación Internacional del Japón (Jica)	27,544,140
0054- 1.4. Asistencia Técnica y Supervisión del Cierre de Duquesa	60 - Credito Externo	0800 - Fondo para Credito Externo	206 - Agencia Española de Cooperación Internacional y Desarrollo (Aecid)	4,615,579

0218 - MINISTERIO DE MEDIO AMBIENTE Y RECURSOS NATURALES

Distribución Institución Según Estructura Programática, Fuentes de Financiamiento y Organismo Financiador
Ley de Presupuesto 2026
Valores RD$

CAPÍTULO - SUBCAPÍTULO - ESTRUCTURA PROGRAMÁTICA	FUENTE DE FINANCIAMIENTO	FUENTE ESPECÍFICA	ORGANISMO FINANCIADOR	TOTAL
0218- MINISTERIO DE MEDIO AMBIENTE Y RECURSOS NATURALES				**16,250,725,153**
01- MINISTERIO DE MEDIO AMBIENTE Y REC. NAT.				**16,250,725,153**
15- Prevención y control de la calidad ambiental				**1,296,227,462**
01- Acciones comunes P15				**1,030,464,953**
01- Gestion Integral de Residuos Solidos en el Vertedero de Duquesa , Provincia Santo Domingo				**991,075,841**
0054- 1.4. Asistencia Técnica y Supervisión del Cierre de Duquesa	60 - Credito Externo	0800 - Fondo para Credito Externo	300 - Banco Interamericano de Desarrollo (Bid)	26,581,119
0055- 1.5. Proyecto Piloto de Recuperación de Energía de Biogás en Duquesa	60 - Credito Externo	0800 - Fondo para Credito Externo	203 - Agencia de Cooperación Internacional del Japón (Jica)	46,679,131
0055- 1.5. Proyecto Piloto de Recuperación de Energía de Biogás en Duquesa	60 - Credito Externo	0800 - Fondo para Credito Externo	206 - Agencia Española de Cooperación Internacional y Desarrollo (Aecid)	10,962,000
0057- 2.2. Planta Valorización Residuos	60 - Credito Externo	0800 - Fondo para Credito Externo	206 - Agencia Española de Cooperación Internacional y Desarrollo (Aecid)	16,646,001
0057- 2.2. Planta Valorización Residuos	60 - Credito Externo	0800 - Fondo para Credito Externo	300 - Banco Interamericano de Desarrollo (Bid)	31,758,732
0058- 2.3. Otras Construcciones de Vertederos	60 - Credito Externo	0800 - Fondo para Credito Externo	206 - Agencia Española de Cooperación Internacional y Desarrollo (Aecid)	15,833,999
0058- 2.3. Otras Construcciones de Vertederos	60 - Credito Externo	0800 - Fondo para Credito Externo	300 - Banco Interamericano de Desarrollo (Bid)	30,209,522
0059- 2.4. Asistencia Técnica para el Diseño y Supervisión de Vertedero	60 - Credito Externo	0800 - Fondo para Credito Externo	206 - Agencia Española de Cooperación Internacional y Desarrollo (Aecid)	6,090,000
0059- 2.4. Asistencia Técnica para el Diseño y Supervisión de Vertedero	60 - Credito Externo	0800 - Fondo para Credito Externo	300 - Banco Interamericano de Desarrollo (Bid)	11,619,048
0060- 3.1. Asistencia Técnica para el Fortalecimiento de Mimamerna en el Marco de la Implementación de la Nueva Ley.	60 - Credito Externo	0800 - Fondo para Credito Externo	203 - Agencia de Cooperación Internacional del Japón (Jica)	9,805,685
0060- 3.1. Asistencia Técnica para el Fortalecimiento de Mimamerna en el Marco de la Implementación de la Nueva Ley.	60 - Credito Externo	0800 - Fondo para Credito Externo	206 - Agencia Española de Cooperación Internacional y Desarrollo (Aecid)	7,737,882
0060- 3.1. Asistencia Técnica para el Fortalecimiento de Mimamerna en el Marco de la Implementación de la Nueva Ley.	60 - Credito Externo	0800 - Fondo para Credito Externo	300 - Banco Interamericano de Desarrollo (Bid)	88,706,940
0061- 3.2. Aplicación de la Estrategia de Género del Ministerio de Medio Ambiente.	60 - Credito Externo	0800 - Fondo para Credito Externo	203 - Agencia de Cooperación Internacional del Japón (Jica)	4,910,431

0218 - MINISTERIO DE MEDIO AMBIENTE Y RECURSOS NATURALES

Distribución Institución Según Estructura Programática, Fuentes de Financiamiento y Organismo Financiador
Ley de Presupuesto 2026
Valores RD$

CAPÍTULO - SUBCAPÍTULO - ESTRUCTURA PROGRAMÁTICA	FUENTE DE FINANCIAMIENTO	FUENTE ESPECÍFICA	ORGANISMO FINANCIADOR	TOTAL
0218- MINISTERIO DE MEDIO AMBIENTE Y RECURSOS NATURALES				**16,250,725,153**
01- MINISTERIO DE MEDIO AMBIENTE Y REC. NAT.				**16,250,725,153**
15- Prevención y control de la calidad ambiental				**1,296,227,462**
01- Acciones comunes P15				**1,030,464,953**
01- Gestion Integral de Residuos Solidos en el Vertedero de Duquesa , Provincia Santo Domingo				**991,075,841**
0061- 3.2. Aplicación de la Estrategia de Género del Ministerio de Medio Ambiente.	60 - Credito Externo	0800 - Fondo para Credito Externo	206 - Agencia Española de Cooperación Internacional y Desarrollo (Aecid)	644,824
0061- 3.2. Aplicación de la Estrategia de Género del Ministerio de Medio Ambiente.	60 - Credito Externo	0800 - Fondo para Credito Externo	300 - Banco Interamericano de Desarrollo (Bid)	8,985,712
0062- 3.3. Plan para Recicladores	60 - Credito Externo	0800 - Fondo para Credito Externo	203 - Agencia de Cooperación Internacional del Japón (Jica)	23,570,071
0062- 3.3. Plan para Recicladores	60 - Credito Externo	0800 - Fondo para Credito Externo	206 - Agencia Española de Cooperación Internacional y Desarrollo (Aecid)	3,095,153
0062- 3.3. Plan para Recicladores	60 - Credito Externo	0800 - Fondo para Credito Externo	300 - Banco Interamericano de Desarrollo (Bid)	13,090,056
0063- 3.4. Construcción y Mejoramiento del Entorno	60 - Credito Externo	0800 - Fondo para Credito Externo	206 - Agencia Española de Cooperación Internacional y Desarrollo (Aecid)	5,158,588
0063- 3.4. Construcción y Mejoramiento del Entorno	60 - Credito Externo	0800 - Fondo para Credito Externo	300 - Banco Interamericano de Desarrollo (Bid)	6,311,000
0064- 3.5. Consultoría para Nuevo Emplazamiento para Rellenos Sanitarios	60 - Credito Externo	0800 - Fondo para Credito Externo	203 - Agencia de Cooperación Internacional del Japón (Jica)	40,265,537
0064- 3.5. Consultoría para Nuevo Emplazamiento para Rellenos Sanitarios	60 - Credito Externo	0800 - Fondo para Credito Externo	206 - Agencia Española de Cooperación Internacional y Desarrollo (Aecid)	5,287,553
0064- 3.5. Consultoría para Nuevo Emplazamiento para Rellenos Sanitarios	60 - Credito Externo	0800 - Fondo para Credito Externo	300 - Banco Interamericano de Desarrollo (Bid)	11,582,596
0065- 4.1. Unidad Ejecutora del Proyecto	60 - Credito Externo	0800 - Fondo para Credito Externo	203 - Agencia de Cooperación Internacional del Japón (Jica)	22,400,000
0065- 4.1. Unidad Ejecutora del Proyecto	60 - Credito Externo	0800 - Fondo para Credito Externo	300 - Banco Interamericano de Desarrollo (Bid)	71,705,357
03- Personas físicas y jurídicas reciben autorización ambiental para proyectos y actividades				**78,669,588**
00- N/A				**78,669,588**
0002- Evaluaciones Ambientales con Enfoque Ecosistémicos y Participación Pública y Emisión de Licencias, Permisos y Constancias Ambientales	10 - Fondo General	0100 - Fondo General	100 - Tesoro Nacional	42,716,600

0218 - MINISTERIO DE MEDIO AMBIENTE Y RECURSOS NATURALES

Distribución Institución Según Estructura Programática, Fuentes de Financiamiento y Organismo Financiador
Ley de Presupuesto 2026
Valores RD$

CAPÍTULO - SUBCAPÍTULO - ESTRUCTURA PROGRAMÁTICA	FUENTE DE FINANCIAMIENTO	FUENTE ESPECÍFICA	ORGANISMO FINANCIADOR	TOTAL
0218- MINISTERIO DE MEDIO AMBIENTE Y RECURSOS NATURALES				**16,250,725,153**
01- MINISTERIO DE MEDIO AMBIENTE Y REC. NAT.				**16,250,725,153**
15- Prevención y control de la calidad ambiental				**1,296,227,462**
03- Personas físicas y jurídicas reciben autorización ambiental para proyectos y actividades				**78,669,588**
00- N/A				**78,669,588**
0002- Evaluaciones Ambientales con Enfoque Ecosistémicos y Participación Pública y Emisión de Licencias, Permisos y Constancias Ambientales	20 - Fondos con Destino Específico	2076 - Recursos de Captacion Directa del Ministerio de Medio Amb. Decreto 222-06	112 - Recaudaciones Directas de Las Instituciones	14,492,988
0003- Habilitación de Prestadores de Servicios Ambientales	10 - Fondo General	0100 - Fondo General	100 - Tesoro Nacional	21,460,000
05- Gobiernos locales con asistencia técnica para la implantación del Sistema de Gestión Ambiental Municipal				**23,050,179**
00- N/A				**23,050,179**
0001- Asistencia Técnica para Creación Y/O Fortalecimiento de Las Unidades de Gestión Ambiental Municipal (Ugam)	10 - Fondo General	0100 - Fondo General	100 - Tesoro Nacional	9,255,012
0001- Asistencia Técnica para Creación Y/O Fortalecimiento de Las Unidades de Gestión Ambiental Municipal (Ugam)	20 - Fondos con Destino Específico	2076 - Recursos de Captacion Directa del Ministerio de Medio Amb. Decreto 222-06	112 - Recaudaciones Directas de Las Instituciones	1,795,167
0002- Asistencia Técnica para Incorporar la Sostenibilidad Ambiental en la Gestión del Territorio	10 - Fondo General	0100 - Fondo General	100 - Tesoro Nacional	2,000,000
0002- Asistencia Técnica para Incorporar la Sostenibilidad Ambiental en la Gestión del Territorio	20 - Fondos con Destino Específico	2076 - Recursos de Captacion Directa del Ministerio de Medio Amb. Decreto 222-06	112 - Recaudaciones Directas de Las Instituciones	10,000,000
07- Personas físicas y jurídicas con asistencia técnica para manejo de residuos sólidos				**48,847,564**
00- N/A				**48,847,564**
0003- Asistencia Técnica a Personas Físicas y Jurídicas para el Manejo de Residuos Sólidos	10 - Fondo General	0100 - Fondo General	100 - Tesoro Nacional	15,547,779
0003- Asistencia Técnica a Personas Físicas y Jurídicas para el Manejo de Residuos Sólidos	20 - Fondos con Destino Específico	2076 - Recursos de Captacion Directa del Ministerio de Medio Amb. Decreto 222-06	112 - Recaudaciones Directas de Las Instituciones	8,299,785
0004- Autorizaciones a Personas Físicas y Jurídicas para el Manejo de Residuos Sólidos	10 - Fondo General	0100 - Fondo General	100 - Tesoro Nacional	2,000,000
0004- Autorizaciones a Personas Físicas y Jurídicas para el Manejo de Residuos Sólidos	20 - Fondos con Destino Específico	2076 - Recursos de Captacion Directa del Ministerio de Medio Amb. Decreto 222-06	112 - Recaudaciones Directas de Las Instituciones	23,000,000
08- Asentamientos humanos monitoreados y controlados para evitar la contaminación atmosférica y sonora				**16,162,162**
00- N/A				**16,162,162**
0001- Monitoreo la Calidad del Aire a Través de Estaciones de Medición de Aire y Ruido	10 - Fondo General	0100 - Fondo General	100 - Tesoro Nacional	1,162,162

0218 - MINISTERIO DE MEDIO AMBIENTE Y RECURSOS NATURALES

Distribución Institución Según Estructura Programática, Fuentes de Financiamiento y Organismo Financiador
Ley de Presupuesto 2026
Valores RD$

CAPÍTULO - SUBCAPÍTULO - ESTRUCTURA PROGRAMÁTICA	FUENTE DE FINANCIAMIENTO	FUENTE ESPECÍFICA	ORGANISMO FINANCIADOR	TOTAL
0218- MINISTERIO DE MEDIO AMBIENTE Y RECURSOS NATURALES				**16,250,725,153**
01- MINISTERIO DE MEDIO AMBIENTE Y REC. NAT.				**16,250,725,153**
15- Prevención y control de la calidad ambiental				**1,296,227,462**
08- Asentamientos humanos monitoreados y controlados para evitar la contaminación atmosférica y sonora				**16,162,162**
00- N/A				**16,162,162**
0001- Monitoreo la Calidad del Aire a Través de Estaciones de Medición de Aire y Ruido	20 - Fondos con Destino Específico	2076 - Recursos de Captacion Directa del Ministerio de Medio Amb. Decreto 222-06	112 - Recaudaciones Directas de Las Instituciones	5,000,000
0002- Atención a Denuncias por Contaminación Atmosférica	10 - Fondo General	0100 - Fondo General	100 - Tesoro Nacional	5,000,000
0002- Atención a Denuncias por Contaminación Atmosférica	20 - Fondos con Destino Específico	2076 - Recursos de Captacion Directa del Ministerio de Medio Amb. Decreto 222-06	112 - Recaudaciones Directas de Las Instituciones	5,000,000
09- Cuerpos hídricos con calidad ambiental controlada				**6,162,162**
00- N/A				**6,162,162**
0001- Monitoreo de la Calidad del Agua en Playas de Uso Recreativo, Aguas Costeras, Lagunas Superficiales, Ríos y Arroyos	10 - Fondo General	0100 - Fondo General	100 - Tesoro Nacional	4,034,438
0001- Monitoreo de la Calidad del Agua en Playas de Uso Recreativo, Aguas Costeras, Lagunas Superficiales, Ríos y Arroyos	20 - Fondos con Destino Específico	2076 - Recursos de Captacion Directa del Ministerio de Medio Amb. Decreto 222-06	112 - Recaudaciones Directas de Las Instituciones	2,127,724
10- Seguimiento y control de las autorizaciones ambientales emitidas a empresas e instituciones				**92,870,854**
00- N/A				**92,870,854**
0001- Fiscalización del Cumplimiento de los Planes de Manejo y Adecuación Ambiental en Empresas Autorizadas	10 - Fondo General	0100 - Fondo General	100 - Tesoro Nacional	62,692,192
0001- Fiscalización del Cumplimiento de los Planes de Manejo y Adecuación Ambiental en Empresas Autorizadas	20 - Fondos con Destino Específico	2076 - Recursos de Captacion Directa del Ministerio de Medio Amb. Decreto 222-06	112 - Recaudaciones Directas de Las Instituciones	13,178,662
0002- Empresas con Autorizaciones Ambientales Renovadas Y/O Modificadas.	10 - Fondo General	0100 - Fondo General	100 - Tesoro Nacional	17,000,000
17- Transversalización del cambio climático en las políticas nacionales				**222,794,927**
01- Acciones Comunes P17				**42,013,370**
00- N/A				**42,013,370**
0001- Gestión de Programa	10 - Fondo General	0100 - Fondo General	100 - Tesoro Nacional	28,378,370
0001- Gestión de Programa	20 - Fondos con Destino Específico	2076 - Recursos de Captacion Directa del Ministerio de Medio Amb. Decreto 222-06	112 - Recaudaciones Directas de Las Instituciones	13,635,000

0218 - MINISTERIO DE MEDIO AMBIENTE Y RECURSOS NATURALES

Distribución Institución Según Estructura Programática, Fuentes de Financiamiento y Organismo Financiador
Ley de Presupuesto 2026
Valores RD$

CAPÍTULO - SUBCAPÍTULO - ESTRUCTURA PROGRAMÁTICA	FUENTE DE FINANCIAMIENTO	FUENTE ESPECÍFICA	ORGANISMO FINANCIADOR	TOTAL
0218- MINISTERIO DE MEDIO AMBIENTE Y RECURSOS NATURALES				**16,250,725,153**
01- MINISTERIO DE MEDIO AMBIENTE Y REC. NAT.				**16,250,725,153**
17- Transversalización del cambio climático en las políticas nacionales				**222,794,927**
02- Ciudadanos capacitados sobre adaptación y mitigación del cambio climático				**111,929,089**
00- N/A				**111,929,089**
0003- Capacitaciones en Adaptación y Mitigación al Cambio Climático, Gestión de Riesgos y Sostenibilidad	10 - Fondo General	0100 - Fondo General	100 - Tesoro Nacional	3,162,162
0003- Capacitaciones en Adaptación y Mitigación al Cambio Climático, Gestión de Riesgos y Sostenibilidad	20 - Fondos con Destino Específico	2076 - Recursos de Captacion Directa del Ministerio de Medio Amb. Decreto 222-06	112 - Recaudaciones Directas de Las Instituciones	1,924,598
0004- Acciones de Mitigación, Preservación y Recuperación de Riesgos Ambientales Implementadas	10 - Fondo General	0100 - Fondo General	100 - Tesoro Nacional	46,162,389
0004- Acciones de Mitigación, Preservación y Recuperación de Riesgos Ambientales Implementadas	20 - Fondos con Destino Específico	2076 - Recursos de Captacion Directa del Ministerio de Medio Amb. Decreto 222-06	112 - Recaudaciones Directas de Las Instituciones	60,679,940
03- Fondos climáticos e instrumentos administrados (Manejo de portafolio verde para la acción climática en República Dominicana)				**25,462,347**
00- N/A				**25,462,347**
0001- Administración del Acceso a los Fondos Verdes (Gef, Fondo Verde del Clima y Fondo de Adaptación)	10 - Fondo General	0100 - Fondo General	100 - Tesoro Nacional	22,042,162
0001- Administración del Acceso a los Fondos Verdes (Gef, Fondo Verde del Clima y Fondo de Adaptación)	20 - Fondos con Destino Específico	2076 - Recursos de Captacion Directa del Ministerio de Medio Amb. Decreto 222-06	112 - Recaudaciones Directas de Las Instituciones	3,420,185
04- Organizaciones públicas y privadas, asistidas y/o evaluadas para la implementación de acciones de sostenibilidad ambiental o de consumo y producción sostenible.				**43,390,121**
00- N/A				**43,390,121**
0003- Evaluación de los Procesos y Modelos de Funcionamiento de Entidades Públicas y Privadas Priorizadas para la Implementación de Criterios de Sostenibilidad Ambiental y Producción Más Limpia	10 - Fondo General	0100 - Fondo General	100 - Tesoro Nacional	9,166,149
0003- Evaluación de los Procesos y Modelos de Funcionamiento de Entidades Públicas y Privadas Priorizadas para la Implementación de Criterios de Sostenibilidad Ambiental y Producción Más Limpia	20 - Fondos con Destino Específico	2076 - Recursos de Captacion Directa del Ministerio de Medio Amb. Decreto 222-06	112 - Recaudaciones Directas de Las Instituciones	34,223,972
98- Administración de contribuciones especiales				**552,487,223**
00- Acciones que no generan producción				**552,487,223**
00- N/A				**552,487,223**
0000- N/A	10 - Fondo General	0100 - Fondo General	100 - Tesoro Nacional	552,487,223

0218 - MINISTERIO DE MEDIO AMBIENTE Y RECURSOS NATURALES

Distribución Institución Según Estructura Programática, Fuentes de Financiamiento y Organismo Financiador

Ley de Presupuesto 2026

Valores RD$

CAPÍTULO - SUBCAPÍTULO - ESTRUCTURA PROGRAMÁTICA	FUENTE DE FINANCIAMIENTO	FUENTE ESPECÍFICA	ORGANISMO FINANCIADOR	TOTAL
0218- MINISTERIO DE MEDIO AMBIENTE Y RECURSOS NATURALES				**16,250,725,153**
01- MINISTERIO DE MEDIO AMBIENTE Y REC. NAT.				**16,250,725,153**
99- Administración de activos, pasivos y transferencias				**7,534,685,642**
00- Acciones que no generan producción				**7,534,685,642**
00- N/A				**7,534,685,642**
0000- N/A	10 - Fondo General	0100 - Fondo General	100 - Tesoro Nacional	3,723,321,832
0000- N/A	10 - Fondo General	0100 - Fondo General	101 - Contrapartida	2,381,250,080
0000- N/A	60 - Credito Externo	0800 - Fondo para Credito Externo	350 - Banco Centroamericano de Integracion Economica (Bcie)	1,404,473,410
0000- N/A	70 - Donacion Externa	0900 - Fondo para Donaciones Externas	206 - Agencia Española de Cooperación Internacional y Desarrollo (Aecid)	25,640,320
TOTAL GENERAL				**16,250,725,153**

Fuente : Sistema de Información de la Gestión Financiera (SIGEF)

0219

CAPÍTULO
MINISTERIO DE EDUCACIÓN SUPERIOR CIENCIA Y TECNOLOGÍA

MINISTERIO DE EDUCACIÓN SUPERIOR CIENCIA Y TECNOLOGÍA

Misión

Fomentar, reglamentar, asesorar y administrar el Sistema Nacional de Educación Superior, Ciencia y Tecnología, estableciendo las políticas, estrategias y programas tendentes a desarrollar los sectores que contribuyan a la competitividad económica y al desarrollo humano sostenible del país.

Visión

Ser el organismo estatal, normativo y rector de las mejores prácticas en el sistema de Educación Superior, la Ciencia y la Tecnología, cuyo encargo social esencial radica en ser el garante de la formación de profesionales y técnicos integro, competente, con identidad nacional y dotados de principios éticos y valores morales que les permiten intervenir protagónicamente en el desarrollo integral y armónico de la República Dominicana.

MINISTERIO DE EDUCACIÓN SUPERIOR, CIENCIA Y TECNOLOGÍA

Organigrama Estructural

Res. Núm. 002 del 15 de junio de 2021

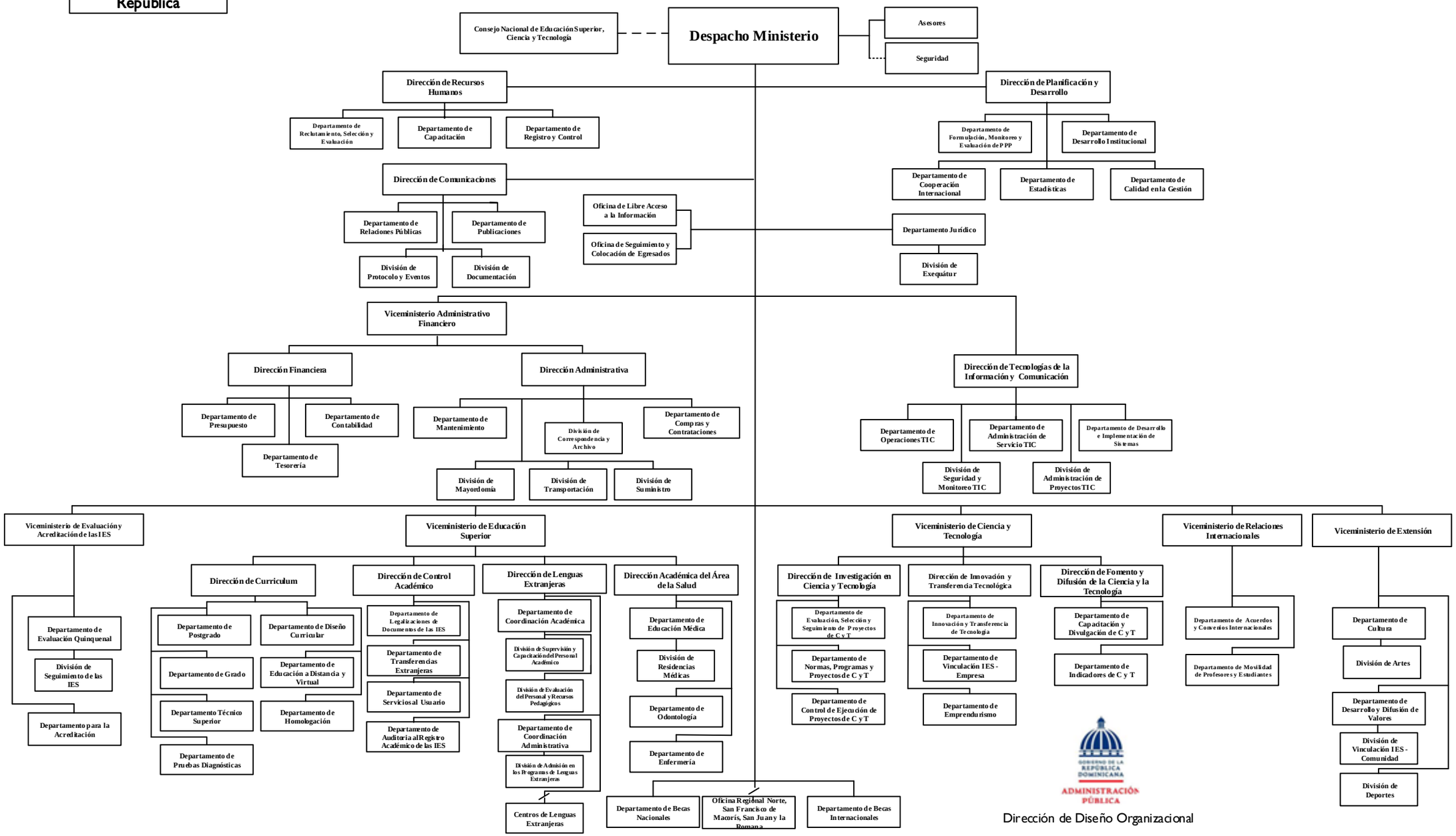

0219 - MINISTERIO DE EDUCACIÓN SUPERIOR CIENCIA Y TECNOLOGÍA

Distribución Institución Según Estructura Programática, Fuentes de Financiamiento y Organismo Financiador
Ley de Presupuesto 2026
Valores RD$

CAPÍTULO - SUBCAPÍTULO - ESTRUCTURA PROGRAMÁTICA	FUENTE DE FINANCIAMIENTO	FUENTE ESPECÍFICA	ORGANISMO FINANCIADOR	TOTAL
0219- MINISTERIO DE EDUCACIÓN SUPERIOR CIENCIA Y TECNOLOGÍA				**23,276,233,658**
01- MINISTERIO DE EDUCACION SUPERIOR CIENCIA Y TECNOLOGIA				**23,276,233,658**
01- Actividades centrales				**661,130,789**
00- Acciones que no generan producción				**661,130,789**
00- N/A				**661,130,789**
0001- Dirección y Coordinación	10 - Fondo General	0100 - Fondo General	100 - Tesoro Nacional	347,757,615
0002- Gestión Administrativa y Financiera	10 - Fondo General	0100 - Fondo General	100 - Tesoro Nacional	222,379,724
0002- Gestión Administrativa y Financiera	20 - Fondos con Destino Específico	2077 - Recursos de Captacion Directa del Ministerio de Educacion Superior Ley 139-01	112 - Recaudaciones Directas de Las Instituciones	90,000,000
0003- Formaciones y Sensibilizaciones para Transversalizar y Promover la Equidad de Género en los Servicios	10 - Fondo General	0100 - Fondo General	100 - Tesoro Nacional	193,450
0004- Capacitación y Sensibilización en Gestión de Riesgo y Cambio Climático.	10 - Fondo General	0100 - Fondo General	100 - Tesoro Nacional	800,000
11- Fomento y desarrollo de la educación superior				**4,280,317,662**
01- Acciones comunes				**84,626,104**
00- N/A				**84,626,104**
0001- Dirección y Coordinación	10 - Fondo General	0100 - Fondo General	100 - Tesoro Nacional	77,014,061
0002- Auditoría al Registro Académico de Las Ies.	10 - Fondo General	0100 - Fondo General	100 - Tesoro Nacional	7,612,043
02- Personas acceden a Servicios de legalización de documentos académicos de los niveles de Técnico Superior, Grado y Postgrado				**93,858,757**
00- N/A				**93,858,757**
0001- Legalización de Documentos Nacionales.	10 - Fondo General	0100 - Fondo General	100 - Tesoro Nacional	84,615,919
0002- Legalización de Documentos Académicos Extranjeros.	10 - Fondo General	0100 - Fondo General	100 - Tesoro Nacional	9,242,838
03- Ciudadanos acceden a programas de becas internacionales de postgrado				**1,242,446,520**
00- N/A				**1,242,446,520**
0001- Becas Internacionales.	10 - Fondo General	0100 - Fondo General	100 - Tesoro Nacional	1,242,446,520
04- Estudiantes que acceden al servicio de educación técnico superior				**1,270,550,100**
00- N/A				**1,071,300,292**
0001- Dirección y Coordinación	10 - Fondo General	0100 - Fondo General	100 - Tesoro Nacional	539,896,558
0002- Estudiantes Acceden al Servicio de Educación Superior	10 - Fondo General	0100 - Fondo General	100 - Tesoro Nacional	526,153,734
0002- Estudiantes Acceden al Servicio de Educación Superior	20 - Fondos con Destino Específico	2130 - Recursos de Captación Directa del Itsc	112 - Recaudaciones Directas de Las Instituciones	5,250,000
01- Reparación de 14 Edificios del Instituto Técnico Superior Comunitario (Itsc), San Luis, Municipio Santo Domingo Este, Provincia Santo Domingo				**199,249,808**
0051- Reparación de Catorce (14) Edificios del Instituto Técnico Superior Comunitario (Itsc) de San Luis.	10 - Fondo General	0100 - Fondo General	100 - Tesoro Nacional	199,249,808

0219 - MINISTERIO DE EDUCACIÓN SUPERIOR CIENCIA Y TECNOLOGÍA

Distribución Institución Según Estructura Programática, Fuentes de Financiamiento y Organismo Financiador
Ley de Presupuesto 2026
Valores RD$

CAPÍTULO - SUBCAPÍTULO - ESTRUCTURA PROGRAMÁTICA	FUENTE DE FINANCIAMIENTO	FUENTE ESPECÍFICA	ORGANISMO FINANCIADOR	TOTAL
0219- MINISTERIO DE EDUCACIÓN SUPERIOR CIENCIA Y TECNOLOGÍA				**23,276,233,658**
01- MINISTERIO DE EDUCACION SUPERIOR CIENCIA Y TECNOLOGIA				**23,276,233,658**
11- Fomento y desarrollo de la educación superior				**4,280,317,662**
05- Ciudadanos acceden a programas de becas nacionales técnico superior, de grado y postgrado				**890,286,611**
00- N/A				**890,286,611**
0001- Becas Nacionales	10 - Fondo General	0100 - Fondo General	100 - Tesoro Nacional	883,648,605
0002- Seguimiento a Becados y Egresados del Mescyt	10 - Fondo General	0100 - Fondo General	100 - Tesoro Nacional	6,638,006
06- Ciudadanos acceden a programas de Lenguas Extranjeras				**587,055,654**
00- N/A				**587,055,654**
0001- Gestión de Programas de Lenguas Extranjeras.	10 - Fondo General	0100 - Fondo General	100 - Tesoro Nacional	587,055,654
07- IES con planes de estudio acorde al catálogo de cualificaciones				**68,899,377**
00- N/A				**68,899,377**
0001- Evaluaciones Curriculares y Seguimiento a Ies.	10 - Fondo General	0100 - Fondo General	100 - Tesoro Nacional	68,899,377
10- IES evaluadas para la formulación e implementación del plan quinquenal				**36,639,539**
00- N/A				**36,639,539**
0001- Evaluación y Seguimiento a Las Ies.	10 - Fondo General	0100 - Fondo General	100 - Tesoro Nacional	16,454,368
0002- Seguimiento a los Planes de Mejora.	10 - Fondo General	0100 - Fondo General	100 - Tesoro Nacional	20,185,171
11- IES asistidas en coordinación con el sector empresarial para impulsar que en sus labores académicas tomen en cuenta las necesidades de este				**600,000**
00- N/A				**600,000**
0001- Asesoría a Ies	10 - Fondo General	0100 - Fondo General	100 - Tesoro Nacional	600,000
12- Programas de formación académica de las IES evaluados				**5,355,000**
00- N/A				**5,355,000**
0002- Escuelas de Medicinas de Las Ies Evaluadas	10 - Fondo General	0100 - Fondo General	100 - Tesoro Nacional	5,355,000
12- Fomento y desarrollo de la ciencia y la tecnología				**1,639,449,161**
01- Acciones comunes P12				**41,709,716**
00- N/A				**41,709,716**
0001- Dirección y Coordinación de Este Programa 12.	10 - Fondo General	0100 - Fondo General	100 - Tesoro Nacional	38,322,255
0009- Educación Digital	10 - Fondo General	0100 - Fondo General	100 - Tesoro Nacional	3,387,461
02- Investigadores reciben financiamientos a proyectos de innovación científica y tecnológicas				**362,161,757**
00- N/A				**362,161,757**
0001- Fondocyt.	10 - Fondo General	0100 - Fondo General	100 - Tesoro Nacional	355,091,757
0002- Congreso Internacional de la Investigación Cientifica.	10 - Fondo General	0100 - Fondo General	100 - Tesoro Nacional	7,070,000

0219 - MINISTERIO DE EDUCACIÓN SUPERIOR CIENCIA Y TECNOLOGÍA

Distribución Institución Según Estructura Programática, Fuentes de Financiamiento y Organismo Financiador
Ley de Presupuesto 2026
Valores RD$

CAPÍTULO - SUBCAPÍTULO - ESTRUCTURA PROGRAMÁTICA	FUENTE DE FINANCIAMIENTO	FUENTE ESPECÍFICA	ORGANISMO FINANCIADOR	TOTAL
0219- MINISTERIO DE EDUCACIÓN SUPERIOR CIENCIA Y TECNOLOGÍA				**23,276,233,658**
01- MINISTERIO DE EDUCACION SUPERIOR CIENCIA Y TECNOLOGIA				**23,276,233,658**
12- Fomento y desarrollo de la ciencia y la tecnología				**1,639,449,161**
03- Jóvenes universitarios acceden a programas de promoción de la Mentalidad y Cultura Emprendedora				**4,256,484**
00- N/A				**4,256,484**
0001- Fondo de Apoyo a Emprendedores Universitarios.	10 - Fondo General	0100 - Fondo General	100 - Tesoro Nacional	4,256,484
06- Bachilleres y profesionales que aceden a cursos, diplomados y talleres con enfoque de género				**354,000,000**
00- N/A				**354,000,000**
0001- Servicio de Educación Continua.	20 - Fondos con Destino Específico	2107 - Recursos de Captación Directa del Instituto Tecnológico de Las Américas (Itla)	112 - Recaudaciones Directas de Las Instituciones	354,000,000
08- Profesores y Jóvenes universitarios que acceden a Programas de Difusión de la Ciencia y la Tecnología				**8,121,204**
00- N/A				**8,121,204**
0001- Espacios de Difusión y Divulgación de Cyt Generados.	10 - Fondo General	0100 - Fondo General	100 - Tesoro Nacional	7,881,204
0002- Congreso Estudiantil de Investigación Científica y Tecnológica (Ceicyt)	10 - Fondo General	0100 - Fondo General	100 - Tesoro Nacional	240,000
09- Bachilleres que acceden al servicio de Educación Tecnológica Técnica Superior con enfoque de género				**869,200,000**
00- N/A				**869,200,000**
0001- Servicio de Educación Técnica Superior.	10 - Fondo General	0100 - Fondo General	100 - Tesoro Nacional	869,200,000
98- Administración de contribuciones especiales				**1,069,369,507**
00- Acciones que no generan producción				**1,069,369,507**
00- N/A				**1,069,369,507**
0000- N/A	10 - Fondo General	0100 - Fondo General	100 - Tesoro Nacional	1,069,369,507
99- Administración de activos, pasivos y transferencias				**15,625,966,539**
00- Acciones que no generan producción				**15,625,966,539**
00- N/A				**15,625,966,539**
0000- N/A	10 - Fondo General	0100 - Fondo General	100 - Tesoro Nacional	15,625,966,539
TOTAL GENERAL				**23,276,233,658**

Fuente : Sistema de Información de la Gestión Financiera (SIGEF)

0221

CAPÍTULO
MINISTERIO DE ADMINISTRACIÓN PÚBLICA

MINISTERIO DE ADMINISTRACIÓN PÚBLICA

Misión

Mejorar la calidad de vida de la población, mediante la transformación, digitalización y profesionalización de la Administración Pública, a través de la innovación, la calidad y mejora continua en los servicios públicos y el fortalecimiento institucional.

Visión

Ser un referente nacional e internacional por la articulación de un modelo de Administración Pública centrada en el bienestar de las personas, sostenible, dinámica, innovadora, racional, eficiente y participativa, que entrega servicios públicos de calidad y promueve la mejora continua de las instituciones que la componen.

MINISTERIO DE ADMINISTRACIÓN PÚBLICA

Organigrama Estructura

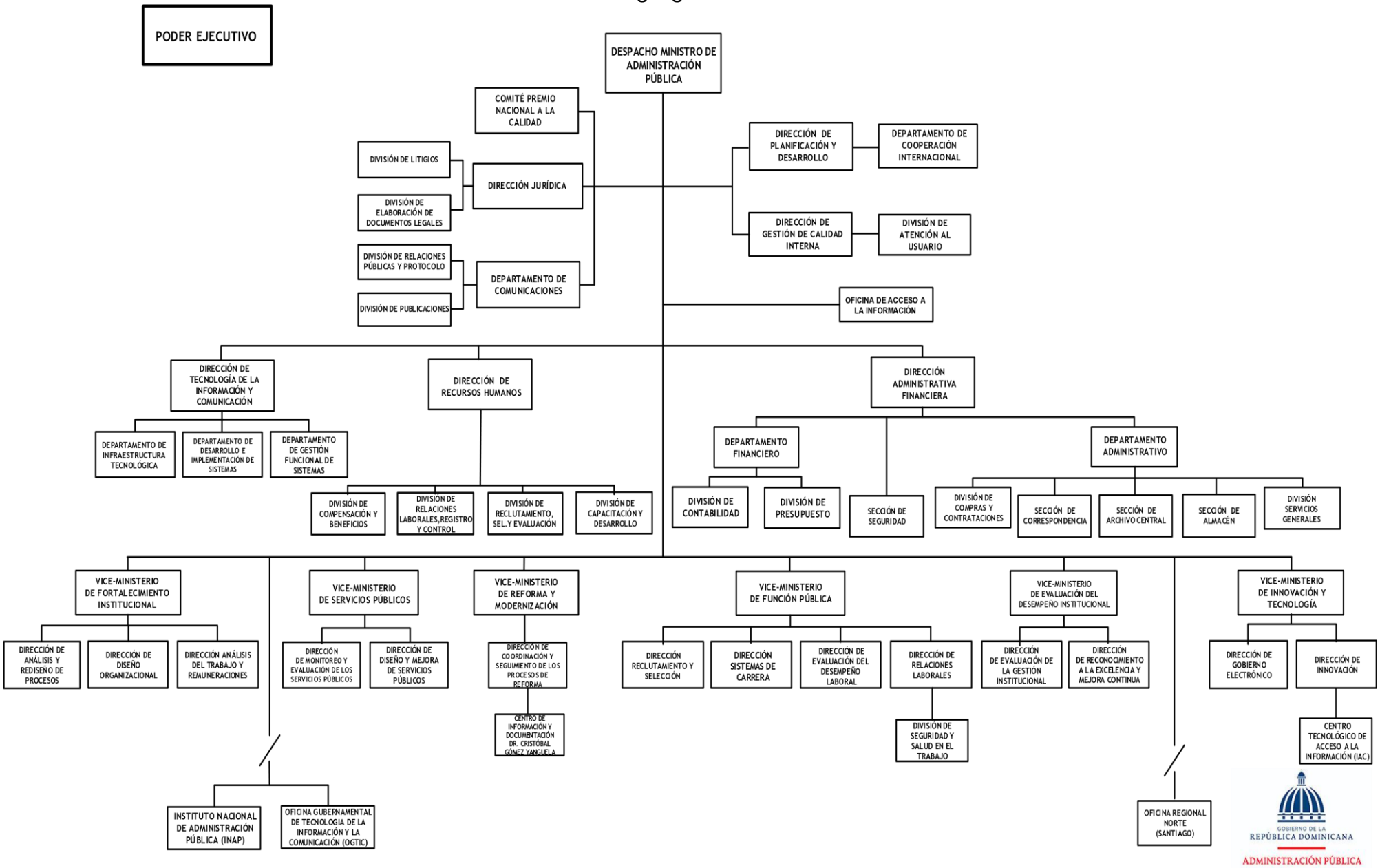

Res. Núm. 342-2021, del 3 de diciembre del 2021, refrendada por el MAP

Dirección de Diseño Organizacional

0221 - MINISTERIO DE ADMINISTRACIÓN PÚBLICA

Distribución Institución Según Estructura Programática, Fuentes de Financiamiento y Organismo Financiador
Ley de Presupuesto 2026
Valores RD$

CAPÍTULO - SUBCAPÍTULO - ESTRUCTURA PROGRAMÁTICA	FUENTE DE FINANCIAMIENTO	FUENTE ESPECÍFICA	ORGANISMO FINANCIADOR	TOTAL
0221- MINISTERIO DE ADMINISTRACIÓN PÚBLICA				**2,886,533,263**
01- MINISTERIO DE ADMINISTRACION PUBLICA (MAP)				**2,886,533,263**
01- Actividades Centrales				**802,428,569**
00- Acciones que no generan producción				**802,428,569**
00- N/A				**802,428,569**
0001- Dirección y Coordinación (Map)	10 - Fondo General	0100 - Fondo General	100 - Tesoro Nacional	338,301,617
0002- Administracion Financiera	10 - Fondo General	0100 - Fondo General	100 - Tesoro Nacional	156,168,326
0003- Apoyo a la Igualdad y Equidad de Genero	10 - Fondo General	0100 - Fondo General	100 - Tesoro Nacional	5,826,066
0015- Fortalecimiento de la Gestion de Recursos Humanos	60 - Credito Externo	6157 - Programa de Fortalecimiento de la Gestion del Servicio Civil de la Republica Dominicana	300 - Banco Interamericano de Desarrollo (Bid)	51,501,988
0016- Optimizacion de la Infraestructura y Soluciones Tecnologicas del Map.	60 - Credito Externo	6157 - Programa de Fortalecimiento de la Gestion del Servicio Civil de la Republica Dominicana	300 - Banco Interamericano de Desarrollo (Bid)	70,513,752
0017- Fortalecimiento de Las Capacidades del Servicio Civil para Adaptarse a la Transformacion Digital.	60 - Credito Externo	6157 - Programa de Fortalecimiento de la Gestion del Servicio Civil de la Republica Dominicana	300 - Banco Interamericano de Desarrollo (Bid)	77,984,260
0018- Entorno Propicio para los Servicios Administrativos.	60 - Credito Externo	0800 - Fondo para Credito Externo	354 - Banco Internacional de Reconstrucción y Fomento (Birf)	29,393,869
0019- Apoyar en el Cumplimiento de Las Políticas de Riesgos de Desastres	10 - Fondo General	0100 - Fondo General	100 - Tesoro Nacional	15,680,000
0020- Modernización e Innovación en la Prestación de Servicios Través del Involucramiento de la Ciudadanía en la Transformación de los Servicios Públicos para Ofrecer Servicios Impulsados por los Usuarios Que Sean Universalmente Accesibles.	60 - Credito Externo	0800 - Fondo para Credito Externo	354 - Banco Internacional de Reconstrucción y Fomento (Birf)	8,645,256
0021- Desarrollo de Capacidades y Gestión de Proyectos	60 - Credito Externo	0800 - Fondo para Credito Externo	354 - Banco Internacional de Reconstrucción y Fomento (Birf)	6,916,205
0022- Transparencia y Coordinación Mejorada Entre Agencias Mediante el Fortalecimiento de Las Capacidades Transversales para Apoyar la Gestión Integrada y Acelerar el Diseño y la Prestación de Servicios Eficientes y Transversales.	60 - Credito Externo	0800 - Fondo para Credito Externo	354 - Banco Internacional de Reconstrucción y Fomento (Birf)	41,497,230
11- Profesionalización de la función pública				**365,641,132**
01- Acciones Comunes				**91,398,100**
00- N/A				**91,398,100**
0001- Gestion del Programa	10 - Fondo General	0100 - Fondo General	100 - Tesoro Nacional	91,398,100
08- Servidores públicos incorporados al sistema de carrera a través de concursos públicos				**47,662,500**
00- N/A				**47,662,500**
0001- Incorporación de Servidores Públicos a la Carrera Administrativa	10 - Fondo General	0100 - Fondo General	100 - Tesoro Nacional	47,662,500

0221 - MINISTERIO DE ADMINISTRACIÓN PÚBLICA

Distribución Institución Según Estructura Programática, Fuentes de Financiamiento y Organismo Financiador
Ley de Presupuesto 2026
Valores RD$

CAPÍTULO - SUBCAPÍTULO - ESTRUCTURA PROGRAMÁTICA	FUENTE DE FINANCIAMIENTO	FUENTE ESPECÍFICA	ORGANISMO FINANCIADOR	TOTAL
0221- MINISTERIO DE ADMINISTRACIÓN PÚBLICA				**2,886,533,263**
01- MINISTERIO DE ADMINISTRACION PUBLICA (MAP)				**2,886,533,263**
11- Profesionalización de la función pública				**365,641,132**
10- Instituciones públicas con estructuras organizativas aprobadas				**101,791,972**
00- N/A				**101,791,972**
0001- Diseño y Aprobación de Estructuras Organizativas	10 - Fondo General	0100 - Fondo General	100 - Tesoro Nacional	66,702,500
0002- Coordinación de la Reforma y Modernizacion de la Admnistración Pública	10 - Fondo General	0100 - Fondo General	100 - Tesoro Nacional	35,089,472
12- Entes y órganos procesando sus nóminas a través del Sistema de Administración de Servidores Públicos (SASP)				**32,512,500**
00- N/A				**32,512,500**
0001- Incorporación y Gestión de Recursos Humanos a Través del Sasp	10 - Fondo General	0100 - Fondo General	100 - Tesoro Nacional	32,512,500
13- Trámites intervenidos y simplificados en entes y órganos				**54,817,500**
00- N/A				**54,817,500**
0001- Simplificación de Trámites y Monitoreo de Servicios Públicos	10 - Fondo General	0100 - Fondo General	100 - Tesoro Nacional	50,630,000
0002- Burocracia Cero	10 - Fondo General	0100 - Fondo General	100 - Tesoro Nacional	4,187,500
14- Entes y órganos priorizados con Evaluación del Desempeño Institucional en todo el territorio nacional				**37,458,560**
00- N/A				**37,458,560**
0001- Coordinación de la Evaluación del Desempeño Institucional en el Sector Público	10 - Fondo General	0100 - Fondo General	100 - Tesoro Nacional	37,458,560
17- Formación y capacitación de servidores de la administración pública				**284,034,002**
02- Formación y capacitación de los servidores de la administración pública				**284,034,002**
00- N/A				**284,034,002**
0001- Direccion y Coordinacion	10 - Fondo General	0100 - Fondo General	100 - Tesoro Nacional	186,669,697
0002- Formación y Capacitación a Servidores Públicos a Través de Cursos, Diplomados y Postgrado	10 - Fondo General	0100 - Fondo General	100 - Tesoro Nacional	97,364,305
18- Programación e implementación del gobierno electrónico y atención ciudadana				**1,416,929,560**
01- Acciones Comunes				**463,101,760**
00- N/A				**463,101,760**
0001- Dirección y Coordinación (Ogtic)	10 - Fondo General	0100 - Fondo General	100 - Tesoro Nacional	463,101,760
02- Instituciones públicas reciben asesorías técnicas para la implementación y seguimiento del Gobierno Electrónico				**267,832,800**
00- N/A				**267,832,800**
0001- Gestión y Seguimiento de la Implementación del Gobierno Electrónico	10 - Fondo General	0100 - Fondo General	100 - Tesoro Nacional	244,546,366
0002- Burocracia Cero	10 - Fondo General	0100 - Fondo General	100 - Tesoro Nacional	23,286,434

0221 - MINISTERIO DE ADMINISTRACIÓN PÚBLICA

Distribución Institución Según Estructura Programática, Fuentes de Financiamiento y Organismo Financiador

Ley de Presupuesto 2026

Valores RD$

CAPÍTULO - SUBCAPÍTULO - ESTRUCTURA PROGRAMÁTICA	FUENTE DE FINANCIAMIENTO	FUENTE ESPECÍFICA	ORGANISMO FINANCIADOR	TOTAL
0221- MINISTERIO DE ADMINISTRACIÓN PÚBLICA				**2,886,533,263**
01- MINISTERIO DE ADMINISTRACION PUBLICA (MAP)				**2,886,533,263**
18- Programación e implementación del gobierno electrónico y atención ciudadana				**1,416,929,560**
03- Ciudadanos reciben información de los servicios de las instituciones del Estado				**685,995,000**
00- N/A				**685,995,000**
0001- Gestión del Centro de Atención Ciudadana: Punto Gob	10 - Fondo General	0100 - Fondo General	100 - Tesoro Nacional	685,995,000
98- Administración de Contribuciones Especiales				**17,500,000**
00- Acciones que no generan producción				**17,500,000**
00- N/A				**17,500,000**
0000- N/A	10 - Fondo General	0100 - Fondo General	100 - Tesoro Nacional	17,500,000
TOTAL GENERAL				**2,886,533,263**

Fuente : Sistema de Información de la Gestión Financiera (SIGEF)

0222

CAPÍTULO
MINISTERIO DE ENERGÍA Y MINAS

MINISTERIO DE ENERGIA Y MINAS

Misión

Formular y administrar las políticas energéticas y mineras en su calidad de órgano rector de la República Dominicana, y asegurar la electrificación de las comunidades rurales y suburbanas de escasos recursos a nivel nacional, bajo criterios de transparencia, sostenibilidad ambiental, económica y social.

Visión

Ser reconocido por el liderazgo efectivo del proceso de transición energética del país, el desarrollo de la industria extractiva sostenible y el aseguramiento de la electrificación rural y suburbana a nivel nacional; en un marco de participación social.

MINISTERIO DE ENERGÍA Y MINAS

Organigrama Estructural

Res. Núm. R-MEM-ADM-026-2017 del 09 de agosto de 2017, refrendada por el MAP

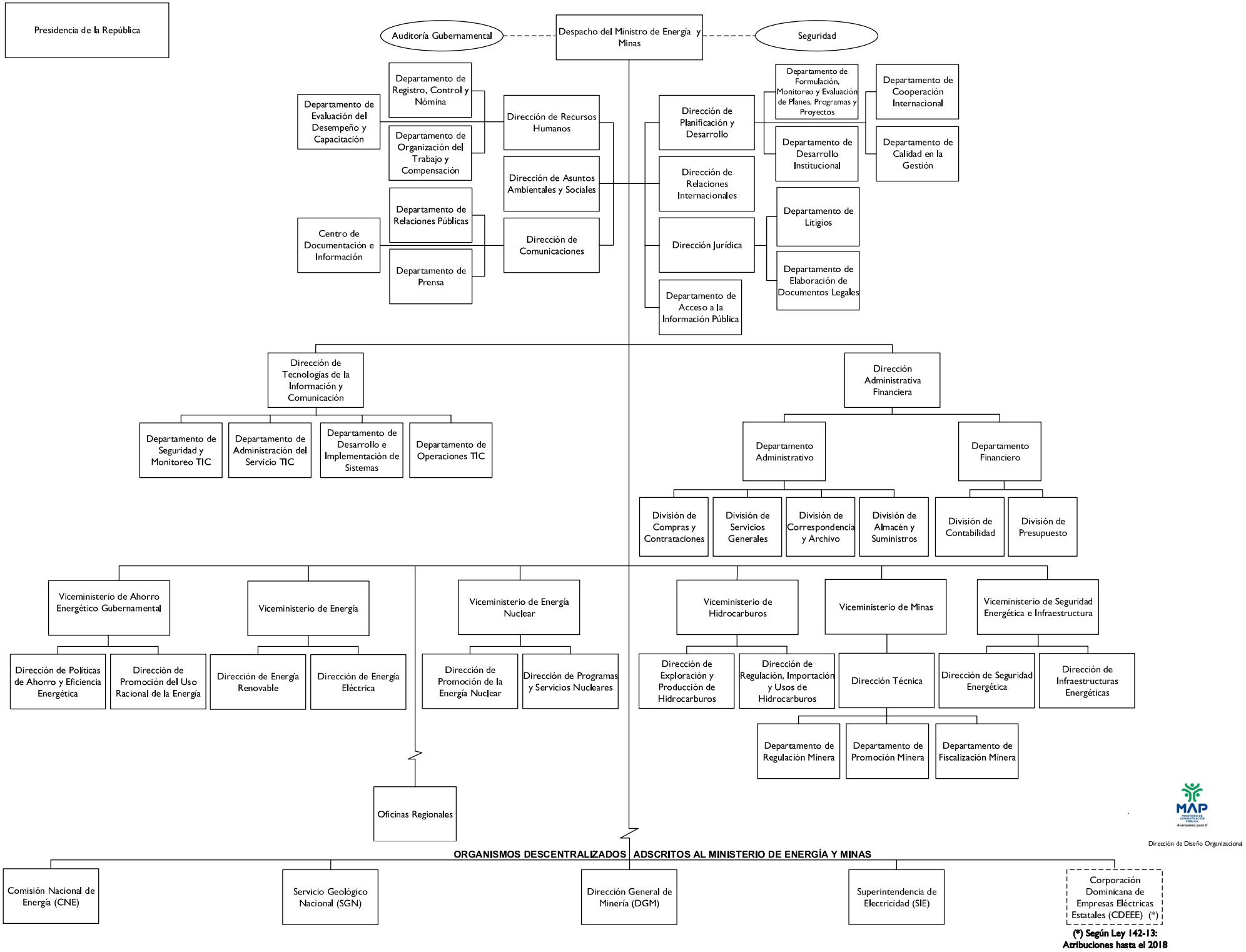

0222 - MINISTERIO DE ENERGÍA Y MINAS

Distribución Institución Según Estructura Programática, Fuentes de Financiamiento y Organismo Financiador
Ley de Presupuesto 2026
Valores RD$

CAPÍTULO - SUBCAPÍTULO - ESTRUCTURA PROGRAMÁTICA	FUENTE DE FINANCIAMIENTO	FUENTE ESPECÍFICA	ORGANISMO FINANCIADOR	TOTAL
0222- MINISTERIO DE ENERGIA Y MINAS				**10,596,192,158**
01- MINISTERIO DE ENERGIA Y MINAS				**10,596,192,158**
01- Actividades centrales				**1,958,848,981**
00- Acciones que no generan producción				**1,958,848,981**
00- N/A				**1,958,848,981**
0002- Gestión Administrativa y Financiera	10 - Fondo General	0100 - Fondo General	100 - Tesoro Nacional	1,786,737,976
0002- Gestión Administrativa y Financiera	20 - Fondos con Destino Específico	1974 - Fom. de Prog. de Energ. Alt. y Ahor. de Energ.	100 - Tesoro Nacional	162,681,005
0003- Transversalización del Enfoque de Género	10 - Fondo General	0100 - Fondo General	100 - Tesoro Nacional	430,000
0004- Identificación y Diagnóstico de Amenazas Climáticas en el Sector Energético	10 - Fondo General	0100 - Fondo General	100 - Tesoro Nacional	9,000,000
11- Regulación, fiscalización y desarrollo de la minería metálica, no metálica y MAPE				**393,650,259**
01- Acciones comunes				**301,846,875**
00- N/A				**170,881,528**
0001- Acciones Comunes Prod. 01, 02 y 08.	10 - Fondo General	0100 - Fondo General	100 - Tesoro Nacional	66,058,460
0002- Gestión Administrativa y Financiera Dgm (Común a los Productos 04, 05, 06 y 07)	10 - Fondo General	0100 - Fondo General	100 - Tesoro Nacional	102,593,068
0002- Gestión Administrativa y Financiera Dgm (Común a los Productos 04, 05, 06 y 07)	20 - Fondos con Destino Específico	2083 - Recursos de Captacion Directa de la Direccion General de Mineria Ley 146-71	112 - Recaudaciones Directas de Las Instituciones	2,230,000
01- Investigación Potencial de Tierras Raras en la Reserva Fiscal Avila, Provincia Pedernales				**130,965,347**
0001- Estudios Iniciales para Definir Las Zonas Mineralizadas Que Justifican Estudios Más Detallados de Evaluación	10 - Fondo General	0100 - Fondo General	100 - Tesoro Nacional	129,354,347
0002- Consiste en los Estudios Avanzados de Perforación y Evaluación de los Recursos Minerales Previamente Identificados	10 - Fondo General	0100 - Fondo General	100 - Tesoro Nacional	1,611,000
02- Personas físicas y jurídicas reciben autorizaciones para operaciones mineras según ley 46-71.				**5,609,550**
00- N/A				**5,609,550**
0004- Personas Físicas y Jurídicas Que Reciben Otorgamiento de Concesiones de Exploración y Explotación Minera	10 - Fondo General	0100 - Fondo General	100 - Tesoro Nacional	3,100,000
0005- Personas Físicas y Jurídicas Reciben Auditorias de Las Investigaciones, Exploraciones y Fiscalizaciones Mineras	10 - Fondo General	0100 - Fondo General	100 - Tesoro Nacional	2,509,550
04- Autoridades reciben informes de evaluación para el otorgamiento de concesiones mineras de exploración, explotación y plantas de beneficio				**20,074,957**
00- N/A				**20,074,957**
0001- Catastro Minero y Administración de Concesiones Mineras	10 - Fondo General	0100 - Fondo General	100 - Tesoro Nacional	19,699,957
0001- Catastro Minero y Administración de Concesiones Mineras	20 - Fondos con Destino Específico	2083 - Recursos de Captacion Directa de la Direccion General de Mineria Ley 146-71	112 - Recaudaciones Directas de Las Instituciones	375,000

0222 - MINISTERIO DE ENERGÍA Y MINAS

Distribución Institución Según Estructura Programática, Fuentes de Financiamiento y Organismo Financiador
Ley de Presupuesto 2026
Valores RD$

CAPÍTULO - SUBCAPÍTULO - ESTRUCTURA PROGRAMÁTICA	FUENTE DE FINANCIAMIENTO	FUENTE ESPECÍFICA	ORGANISMO FINANCIADOR	TOTAL
0222- MINISTERIO DE ENERGIA Y MINAS				**10,596,192,158**
01- MINISTERIO DE ENERGIA Y MINAS				**10,596,192,158**
11- Regulación, fiscalización y desarrollo de la minería metálica, no metálica y MAPE				**393,650,259**
05- Personas físicas y jurídicas reciben informe de fiscalización de las concesiones mineras de exploración, explotación y plantas de beneficio				**38,077,877**
00- N/A				**38,077,877**
0001- Fiscalización de Operaciones Mineras	10 - Fondo General	0100 - Fondo General	100 - Tesoro Nacional	37,582,877
0001- Fiscalización de Operaciones Mineras	20 - Fondos con Destino Específico	2083 - Recursos de Captacion Directa de la Direccion General de Mineria Ley 146-71	112 - Recaudaciones Directas de Las Instituciones	495,000
06- Mineros artesanales y de pequeñas escalas, reciben asistencia para el desarrollo del sector				**18,592,500**
00- N/A				**18,592,500**
0001- Fomento y Desarrollo de la Minería Artesanal y Pequeña Escala	10 - Fondo General	0100 - Fondo General	100 - Tesoro Nacional	18,142,500
0001- Fomento y Desarrollo de la Minería Artesanal y Pequeña Escala	20 - Fondos con Destino Específico	2083 - Recursos de Captacion Directa de la Direccion General de Mineria Ley 146-71	112 - Recaudaciones Directas de Las Instituciones	450,000
07- Instituciones públicas y privadas reciben informes de investigación y exploración de los recursos mineros del territorio nacional				**9,448,500**
00- N/A				**9,448,500**
0001- Investigaciones y Exploraciones de Recursos Mineros	10 - Fondo General	0100 - Fondo General	100 - Tesoro Nacional	8,898,500
0001- Investigaciones y Exploraciones de Recursos Mineros	20 - Fondos con Destino Específico	2083 - Recursos de Captacion Directa de la Direccion General de Mineria Ley 146-71	112 - Recaudaciones Directas de Las Instituciones	550,000
12- Regulación y desarrollo energético				**3,188,346,853**
01- Acciones comunes P12				**62,156,250**
00- N/A				**62,156,250**
0001- Gestión de Programa	10 - Fondo General	0100 - Fondo General	100 - Tesoro Nacional	62,156,250
04- Empresas públicas y privadas reciben fiscalizaciones de las infraestructuras energéticas				**1,058,000**
00- N/A				**1,058,000**
0001- Regulación de la Seguridad e Infraestructura Energética	10 - Fondo General	0100 - Fondo General	100 - Tesoro Nacional	1,058,000
05- Comunidades rurales y urbanas reciben acciones para el desarrollo energetico.				**220,882,076**
00- N/A				**220,882,076**
0003- Intervención y Desarrollo de Acciones de Electrificación Rural y Suburbanas	10 - Fondo General	0100 - Fondo General	100 - Tesoro Nacional	48,882,076
0003- Intervención y Desarrollo de Acciones de Electrificación Rural y Suburbanas	20 - Fondos con Destino Específico	2139 - Recursos de Captacion Directa del Ministerio de Energia y Minas (Leyes Nos.125-01 y 365-22)	112 - Recaudaciones Directas de Las Instituciones	172,000,000

0222 - MINISTERIO DE ENERGÍA Y MINAS

Distribución Institución Según Estructura Programática, Fuentes de Financiamiento y Organismo Financiador
Ley de Presupuesto 2026
Valores RD$

CAPÍTULO - SUBCAPÍTULO - ESTRUCTURA PROGRAMÁTICA	FUENTE DE FINANCIAMIENTO	FUENTE ESPECÍFICA	ORGANISMO FINANCIADOR	TOTAL
0222- MINISTERIO DE ENERGIA Y MINAS				**10,596,192,158**
01- MINISTERIO DE ENERGIA Y MINAS				**10,596,192,158**
12- Regulación y desarrollo energético				**3,188,346,853**
07- Instituciones reciben regulación y desarrollo de la energía renovable, no renovable y nuclear				**19,034,653**
01- Construcción Laboratorio de Calibraciones Dosimétricas para la Protección Radiológica, Distrito Nacional.				**19,034,653**
0051- Infraestructura Física para Alojar el Laboratotio	10 - Fondo General	0100 - Fondo General	100 - Tesoro Nacional	8,000,000
0052- Equipos y Mobiliarios del Laboratorio	10 - Fondo General	0100 - Fondo General	100 - Tesoro Nacional	11,034,653
08- Instituciones públicas reciben acciones para la mejora del servicio eléctrico				**2,884,430,874**
01- Mejoramiento del Sistema de Distribucion Electrica a Nivel Nacional				**802,375,000**
0051- Obra Fisica	60 - Credito Externo	0800 - Fondo para Credito Externo	300 - Banco Interamericano de Desarrollo (Bid)	802,375,000
03- Mejoramiento de la Eficiencia Energética Gubernamental en República Dominicana				**2,082,055,874**
0052- Adquisición e Instalación Equipos Sist. de Bombeo Proy Mejoramiento Ee en Rd	60 - Credito Externo	0800 - Fondo para Credito Externo	203 - Agencia de Cooperación Internacional del Japón (Jica)	415,103,720
0053- Adquisición e Instalación Equipos para el Alumbrado Público Proy Mejoramiento Ee en Rd	60 - Credito Externo	0800 - Fondo para Credito Externo	300 - Banco Interamericano de Desarrollo (Bid)	1,666,952,154
09- Instituciones reciben regulación y supervisión en el uso de energía nuclear				**485,000**
00- N/A				**485,000**
0001- Regulación y Desarrollo de la Energía Renovable, No Renovable y Nuclear	10 - Fondo General	0100 - Fondo General	100 - Tesoro Nacional	485,000
10- Instituciones cuentan con auditorias energética realizadas en conformidad con lo establecido en el decreto 158-23 sobre el ahorro y eficiencia energética				**300,000**
00- N/A				**300,000**
0003- Programa de Ahorro Energético	10 - Fondo General	0100 - Fondo General	100 - Tesoro Nacional	300,000
13- Regulación y desarrollo de hidrocarburos				**34,007,698**
03- Estado Dominicano recibe nueva data sísmica para incrementar el potencial hidrocarburífero en el país				**34,007,698**
00- N/A				**34,007,698**
0001- Exploración e Investigación de Zonas Potenciales de Hidrocarburos en el País	10 - Fondo General	0100 - Fondo General	100 - Tesoro Nacional	34,007,698
98- Administración de contribuciones especiales				**563,338,367**
00- Acciones que no generan producción				**563,338,367**
00- N/A				**563,338,367**
0000- N/A	10 - Fondo General	0100 - Fondo General	100 - Tesoro Nacional	563,338,367

0222 - MINISTERIO DE ENERGÍA Y MINAS

Distribución Institución Según Estructura Programática, Fuentes de Financiamiento y Organismo Financiador

Ley de Presupuesto 2026

Valores RD$

CAPÍTULO - SUBCAPÍTULO - ESTRUCTURA PROGRAMÁTICA	FUENTE DE FINANCIAMIENTO	FUENTE ESPECÍFICA	ORGANISMO FINANCIADOR	TOTAL
0222- MINISTERIO DE ENERGIA Y MINAS				**10,596,192,158**
01- MINISTERIO DE ENERGIA Y MINAS				**10,596,192,158**
99- Administración de activos, pasivos y transferencias				**4,458,000,000**
00- Acciones que no generan producción				**4,458,000,000**
00- N/A				**4,458,000,000**
0000- N/A	10 - Fondo General	0100 - Fondo General	100 - Tesoro Nacional	135,000,000
0000- N/A	60 - Credito Externo	0800 - Fondo para Credito Externo	300 - Banco Interamericano de Desarrollo (Bid)	4,323,000,000
TOTAL GENERAL				**10,596,192,158**

Fuente : Sistema de Información de la Gestión Financiera (SIGEF)

0223

CAPÍTULO
MINISTERIO DE LA VIVIENDA, HABITAT Y EDIFICACIONES (MIVHED)

MINISTERIO DE LA VIVIENDA, HABITAT Y EDIFICACIONES (MIVHED)

Misión

El Ministerio de la Vivienda, Hábitat y Edificaciones (MIVHED) tiene como misión fomentar y ejecutar la construcción de todo tipo de viviendas y edificaciones públicas, entre ellas edificaciones hospitalarias, escolares, universitarias, museológicas, de uso o funcionamiento de órganos y entidades públicas, edificaciones públicas en sentido general y obras conexas, incluyendo aquellas que puedan derivarse de las asociaciones público?privadas o del fideicomiso; y el mejoramiento masivo de viviendas y la facilitación de acceso a las mismas. A la vez de establecer los criterios y directrices para otorgar y expedir licencias y autorizaciones para la construcción de edificaciones, así como la gestión y reglamentación técnica para las construcciones de edificaciones públicas y privadas en todo el territorio nacional.

Visión

Ser el órgano de planificación, dirección, coordinación y ejecución de la función administrativa del Estado para establecer las políticas, programas, y diseño de estrategias e instrumentos en materia de construcción de vivienda, hábitat, asentamientos humanos, construcción y reconstrucción de edificaciones del Estado y los equipamientos y obras conexas, así como fomentar las asociaciones público-privadas o derivadas del fideicomiso en materia de vivienda en el territorio nacional y el establecimiento de relaciones de cooperación internacional destinadas al apoyo de la comunidad dominicana en el exterior.

MINISTERIO DE VIVIENDA, HABITAT Y EDIFICACIONES (MVHED)
Organigrama Estructural
Res. Núm. 0001-2022 del 11 de Enero de 2022, refrendada por el MAP

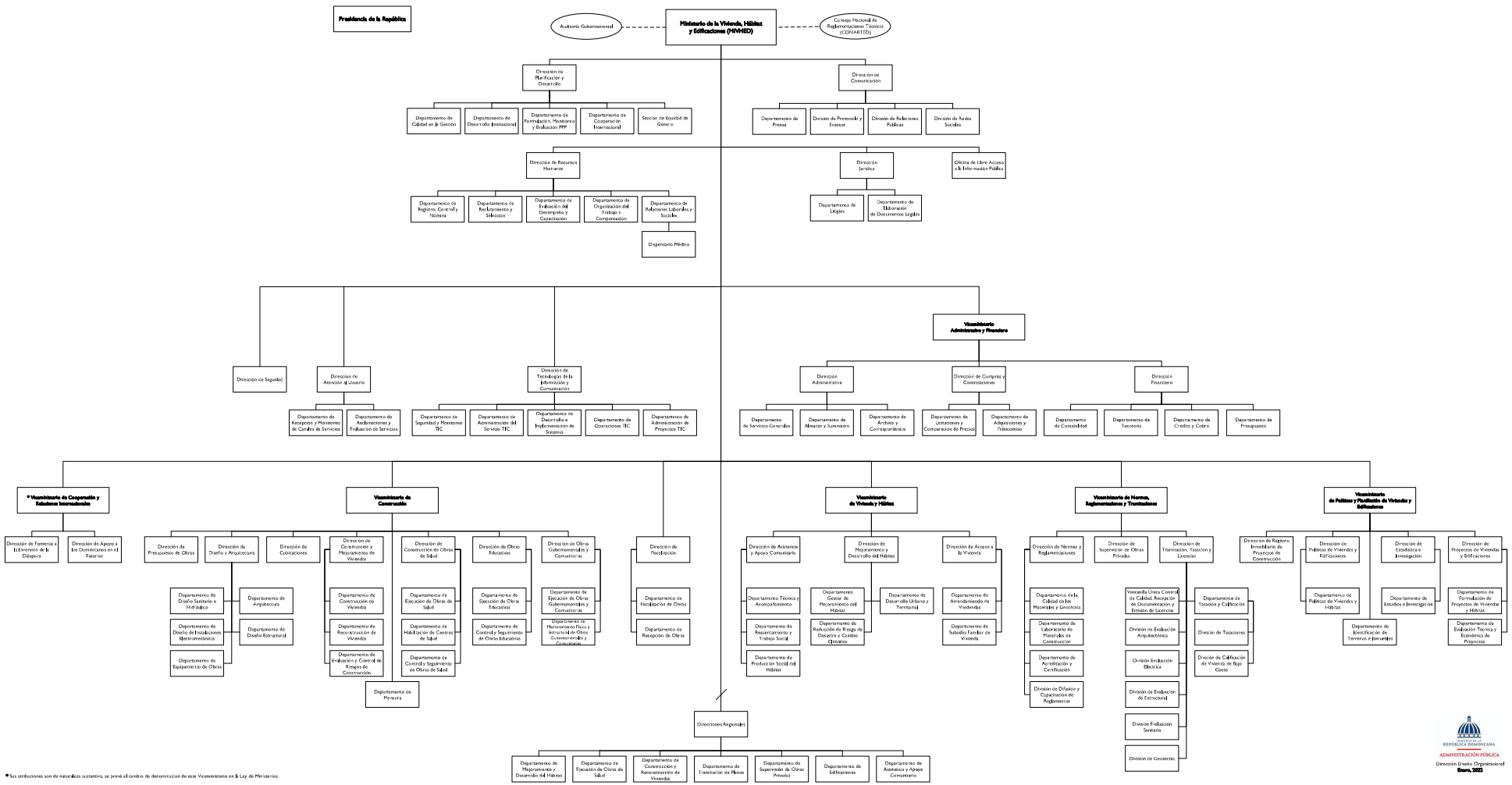

- Regional Noroeste - Santiago
- Regional Nordeste - San Francisco de Macorís
- Regional Este - La Romana
- Regional Sur Centro - Baní
- Regional Suroeste - San Juan de la Maguana

*Sus atribuciones son de naturaleza sustantiva, se prevé el cambio de denominación de este Viceministerio en la Ley de Ministerios.

0223 - MINISTERIO DE LA VIVIENDA, HÁBITAT Y EDIFICACIONES (MIVHED)

Distribución Institución Según Estructura Programática, Fuentes de Financiamiento y Organismo Financiador

Ley de Presupuesto 2026

Valores RD$

CAPÍTULO - SUBCAPÍTULO - ESTRUCTURA PROGRAMÁTICA	FUENTE DE FINANCIAMIENTO	FUENTE ESPECÍFICA	ORGANISMO FINANCIADOR	TOTAL
0223- MINISTERIO DE LA VIVIENDA, HABITAT Y EDIFICACIONES (MIVHED)				**25,212,748,733**
01- MINISTERIO DE LA VIVIENDA, HABITAT Y EDIFICACIONES (MIVHED)				**25,212,748,733**
01- Actividades Centrales				**8,712,878,829**
00- Acciones que no generan producción				**8,712,878,829**
00- N/A				**8,712,878,829**
0001- Dirección Administrativa y Financiera	10 - Fondo General	0100 - Fondo General	100 - Tesoro Nacional	3,441,048,838
0001- Dirección Administrativa y Financiera	20 - Fondos con Destino Específico	2119 - Recursos de Captacion Directa por Prestacion de Servicios (Mivhed) Ley-160-21	112 - Recaudaciones Directas de Las Instituciones	1,380,000,000
0001- Dirección Administrativa y Financiera	60 - Credito Externo	6025 - Bonos Globales Externos	426 - Bonos Globales Externos	2,000,000,000
0002- Desarrollo de Políticas y Planificación de Vivienda y Edificaciones	10 - Fondo General	0100 - Fondo General	100 - Tesoro Nacional	891,089,991
0002- Desarrollo de Políticas y Planificación de Vivienda y Edificaciones	60 - Credito Externo	6025 - Bonos Globales Externos	426 - Bonos Globales Externos	1,000,000,000
0006- Desarrollo de la Gestión Administrativa para el Enfoque de Genero.	10 - Fondo General	0100 - Fondo General	100 - Tesoro Nacional	540,000
0007- Gestión de Riego y Cambio Climático.	10 - Fondo General	0100 - Fondo General	100 - Tesoro Nacional	200,000
11- Desarrollo de la vivienda y el hábitat				**3,837,773,450**
02- Familias vulnerables reciben asistencias y mejoramiento habitacional				**1,758,426,174**
01- Mejoramiento de 100,000 Viviendas en la República Dominicana				**1,702,505,253**
0051- Mejoramiento de 100,000 Viviendas en la República Dominicana	10 - Fondo General	0100 - Fondo General	100 - Tesoro Nacional	1,702,505,253
21- Mejoramiento en Cambio de 25,000 Pisos de Tierra por Piso de Cemento a Nivel Nacional				**40,000,000**
0051- Mejoramiento de 25,000 Pisos de Tierra por Pisos de Cemento	10 - Fondo General	0100 - Fondo General	100 - Tesoro Nacional	40,000,000
23- Reparación de 8 Lotes de Viviendas en el Sector Invivienda, Municipio Santo Domingo Este, Provincia Santo Domingo				**15,920,921**
0051- Reparación de 8 Lotes de Viviendas en el Sector Invivienda, Municipio Santo Domingo Este, Provincia Santo Domingo	10 - Fondo General	0100 - Fondo General	100 - Tesoro Nacional	15,920,921
03- Familias acceden a viviendas sociales de bajo costo				**1,098,257,277**
04- Construcción de 250 Viviendas en la Provincia San Cristobal				**13,305,993**
0051- Construcción de 150 Viviendas en la Provincia San Cristobal	10 - Fondo General	0100 - Fondo General	100 - Tesoro Nacional	13,305,993
06- Construcción de 250 Viviendas en la Provincia San Pedro de Macorís				**157,231,672**
0051- Construcción de 250 Viviendas en la Provincia San Pedro de Macorís.	10 - Fondo General	0100 - Fondo General	100 - Tesoro Nacional	87,080,404
0052- Construcción Servicios Básicos e Infraestructura en la Provincia de San Pedro de Macorís	10 - Fondo General	0100 - Fondo General	100 - Tesoro Nacional	70,151,268

0223 - MINISTERIO DE LA VIVIENDA, HÁBITAT Y EDIFICACIONES (MIVHED)

Distribución Institución Según Estructura Programática, Fuentes de Financiamiento y Organismo Financiador

Ley de Presupuesto 2026

Valores RD$

CAPÍTULO - SUBCAPÍTULO - ESTRUCTURA PROGRAMÁTICA	FUENTE DE FINANCIAMIENTO	FUENTE ESPECÍFICA	ORGANISMO FINANCIADOR	TOTAL
0223- MINISTERIO DE LA VIVIENDA, HABITAT Y EDIFICACIONES (MIVHED)				**25,212,748,733**
01- MINISTERIO DE LA VIVIENDA, HABITAT Y EDIFICACIONES (MIVHED)				**25,212,748,733**
11- Desarrollo de la vivienda y el hábitat				**3,837,773,450**
03- Familias acceden a viviendas sociales de bajo costo				**1,098,257,277**
07- Construcción de 48 Viviendas en el Municipio Las Matas de Farfan, Provincia San Juan				**28,116,881**
0051- Construcción de 48 Viviendas en el Municipio Las Matas de Farfán, Provincia San Juan.	10 - Fondo General	0100 - Fondo General	100 - Tesoro Nacional	2,000,000
0052- Construcción de Las Áreas Comunes de Las 48 Viviendas en el Municipio Las Matas de Farfán, Provincia San Juan	10 - Fondo General	0100 - Fondo General	100 - Tesoro Nacional	18,992,446
0054- Adquisición del Terreno para la Construcción de 48 Viviendas en el Municipio Las Matas de Farfán, Provincia San Juan.	10 - Fondo General	0100 - Fondo General	100 - Tesoro Nacional	7,124,435
09- Construcción de 354 Viviendas e Infraestructuras Urbanas Resilientes para la Comunidad Barrio Azul en Urbanización Cordero Tejada, San Francisco de Macorís, Provincia Duarte				**815,426,896**
0051- Diseño, Ingenierías y Estudio Medio Ambiental de la Construcción de 354 Viviendas para la Comunidad Barrio Azul, en Urbanizacion Cordero Tejada, San Francisco de Macoris	70 - Donacion Externa	0900 - Fondo para Donaciones Externas	343 - Union Europea	165,959,550
0052- Construcción de 354 Viviendas Resilientes para la Comunidad Barrio Azul, en la Urbanizacion Cordero Tejada, San Francisco de Macoris	60 - Credito Externo	0800 - Fondo para Credito Externo	406 - Banco Europeo de Inversiones (Bei)	74,374,499
0052- Construcción de 354 Viviendas Resilientes para la Comunidad Barrio Azul, en la Urbanizacion Cordero Tejada, San Francisco de Macoris	70 - Donacion Externa	0900 - Fondo para Donaciones Externas	343 - Union Europea	226,337,346
0053- Construcción de los Servicios Básicos de Urbanización de 354 Viviendas Resilientes para la Comunidad Barrio Azul, en la Urbanizacion Cordero Tejada, San Francisco de Macoris	60 - Credito Externo	0800 - Fondo para Credito Externo	406 - Banco Europeo de Inversiones (Bei)	114,000,000
0054- Construcción de Huerto Urbano y Techos Verdes en Urbanizacion Cordero Tejada	60 - Credito Externo	0800 - Fondo para Credito Externo	406 - Banco Europeo de Inversiones (Bei)	106,800
0055- Construcción de Obras de Rehabilitación, Mitigación y Recuperación en Barrio Azul	60 - Credito Externo	0800 - Fondo para Credito Externo	406 - Banco Europeo de Inversiones (Bei)	68,459,951
0056- Supervision de la Construcción de 354 Viviendas Resilientes para la Comunidad Barrio Azul, en la Urbanizacion Cordero Tejada, San Francisco de Macoris	60 - Credito Externo	0800 - Fondo para Credito Externo	406 - Banco Europeo de Inversiones (Bei)	8,000,000
0058- Coordinación del Proyecto	60 - Credito Externo	0800 - Fondo para Credito Externo	406 - Banco Europeo de Inversiones (Bei)	158,188,750
14- Rehabilitación Edificios de Viviendas los Nova, San Cristóbal Provincia San Cristóbal				**4,175,835**
0051- Rehabilitación Edificios de Viviendas los Nova, San Cristóbal Provincia San Cristóbal	10 - Fondo General	0100 - Fondo General	100 - Tesoro Nacional	4,175,835
17- Construcción de 80 Viviendas en el Sector los Rios, Distrito Nacional				**80,000,000**
0051- Construcción de 80 Viviendas en el Sector los Rios, Prov. Sdn	10 - Fondo General	0100 - Fondo General	100 - Tesoro Nacional	80,000,000

0223 - MINISTERIO DE LA VIVIENDA, HÁBITAT Y EDIFICACIONES (MIVHED)

Distribución Institución Según Estructura Programática, Fuentes de Financiamiento y Organismo Financiador
Ley de Presupuesto 2026
Valores RD$

CAPÍTULO - SUBCAPÍTULO - ESTRUCTURA PROGRAMÁTICA	FUENTE DE FINANCIAMIENTO	FUENTE ESPECÍFICA	ORGANISMO FINANCIADOR	TOTAL
0223- MINISTERIO DE LA VIVIENDA, HABITAT Y EDIFICACIONES (MIVHED)				**25,212,748,733**
01- MINISTERIO DE LA VIVIENDA, HABITAT Y EDIFICACIONES (MIVHED)				**25,212,748,733**
11- Desarrollo de la vivienda y el hábitat				**3,837,773,450**
04- Familias acceden a viviendas sociales con precio descontado				**981,089,999**
02- Construcción de 2,000 Viviendas en el Distrito Municipal Hato del Yaque, Provincia Santiago				**250,000,000**
0051- Construcción de 2,000 Viviendas en el Distrito Municipal Hato del Yaque, Provincia Santiago	10 - Fondo General	0100 - Fondo General	100 - Tesoro Nacional	250,000,000
23- Construcción de 2,240 Viviendas en Hato Nuevo, Municipio Santo Domingo Oeste, Provincia Santo Domingo				**731,089,999**
0051- Construcción de 2,240 Viviendas en la Comunidad Hato Nuevo, Municipio Santo Domingo Oeste, Provincia Santo Domingo	10 - Fondo General	0100 - Fondo General	100 - Tesoro Nacional	731,089,999
12- Construcción, reconstrucción y mejoramiento de edificaciones				**12,594,653,454**
00- Acciones que no generan producción P12				**6,863,890,208**
03- Construcción del Centro de Retención Vehicular de la Digesett, Provincia Santo Domingo				**30,300,235**
0051- Construcción Centro de Retención Vehicular Digesett, Provincia Santo Domingo	10 - Fondo General	0100 - Fondo General	100 - Tesoro Nacional	30,300,235
04- Construcción Obras Complementarias para el Desarrollo Comunitario del Centro Poblado Montegrande, Provincia Barahona				**5,990,582**
0051- Construcción de Unidad de Atención Primaria	10 - Fondo General	0100 - Fondo General	100 - Tesoro Nacional	1,963,290
0057- Paisajismo General de Todas Las Áreas del Centro Poblado Montegrande	10 - Fondo General	0100 - Fondo General	100 - Tesoro Nacional	4,027,292
07- Construcción Edificio para Salones Parroquiales, Parroquia Stella Maris, Municipio Santo Domingo Este.				**3,895,064**
0051- Edificio	10 - Fondo General	0100 - Fondo General	100 - Tesoro Nacional	3,895,064
09- Construcción Iglesia en Monte Grande, Provincia Barahona				**17,447,202**
0051- Construcción Infraestructura	10 - Fondo General	0100 - Fondo General	100 - Tesoro Nacional	17,447,202
11- Construcción y Equipamiento Ciudad Sanitaria San Cristóbal				**2,681,364,285**
0051- Construcción Ciudad Sanitaria San Cristóbal	10 - Fondo General	0100 - Fondo General	100 - Tesoro Nacional	438,023,284
0052- Disenos Ciudad Sanitaria San Cristóbal	10 - Fondo General	0100 - Fondo General	100 - Tesoro Nacional	48,010,142
0053- Supervision Ciudad Sanitaria San Cristóbal	10 - Fondo General	0100 - Fondo General	100 - Tesoro Nacional	156,853,933
0054- Equipamiento Ciudad Sanitaria San Cristóbal	10 - Fondo General	0100 - Fondo General	100 - Tesoro Nacional	1,865,976,926
0056- Terreno	10 - Fondo General	0100 - Fondo General	100 - Tesoro Nacional	172,500,000
12- Ampliación Instituto Nacional del Cáncer Rosa Emilia Sánchez Pérez de Tavares, Distrito Nacional.				**125,650,113**
0051- Construccion Infraestructuras	10 - Fondo General	0100 - Fondo General	100 - Tesoro Nacional	101,492,339
0054- Equipamiento	10 - Fondo General	0100 - Fondo General	100 - Tesoro Nacional	24,157,774

0223 - MINISTERIO DE LA VIVIENDA, HÁBITAT Y EDIFICACIONES (MIVHED)

Distribución Institución Según Estructura Programática, Fuentes de Financiamiento y Organismo Financiador
Ley de Presupuesto 2026
Valores RD$

CAPÍTULO - SUBCAPÍTULO - ESTRUCTURA PROGRAMÁTICA	FUENTE DE FINANCIAMIENTO	FUENTE ESPECÍFICA	ORGANISMO FINANCIADOR	TOTAL
0223- MINISTERIO DE LA VIVIENDA, HABITAT Y EDIFICACIONES (MIVHED)				**25,212,748,733**
01- MINISTERIO DE LA VIVIENDA, HABITAT Y EDIFICACIONES (MIVHED)				**25,212,748,733**
12- Construcción, reconstrucción y mejoramiento de edificaciones				**12,594,653,454**
00- Acciones que no generan producción P12				**6,863,890,208**
13- Construcción Centro Periferico la Joya, Provincia Santiago				**16,967,193**
0051- Construcción Centro Periferico la Joya	10 - Fondo General	0100 - Fondo General	100 - Tesoro Nacional	12,095,409
0055- Equipamiento de Obra	10 - Fondo General	0100 - Fondo General	100 - Tesoro Nacional	4,871,784
16- Reparación Hospitales de la Provincia Santo Domingo				**15,160,549**
0056- Reparación Hospital Provincial Dr. Vinicio Calventi, Municipio Santo Domingo Oeste, Provincia Santo Domingo	10 - Fondo General	0100 - Fondo General	100 - Tesoro Nacional	15,160,549
18- Remodelación de Nuevas Oficinas para la Junta de Aviación Civil, Distrito Nacional				**9,730,024**
0052- Supervisión de la Remodelación de Las Nuevas Oficina para el Jac	10 - Fondo General	0100 - Fondo General	100 - Tesoro Nacional	9,730,024
22- Remodelación Centro de Convenciones y Evangelización Monseñor Reynaldo Connors, Municipio San Juan de la Maguana, Provincia San Juan				**2,265,191**
0051- Remodelación del Centro de Convenciones y Evangelización Monseñor Reynaldo Connors, Provincia San Juan.	10 - Fondo General	0100 - Fondo General	100 - Tesoro Nacional	2,265,191
23- Construcción Centro Universitario Regional Uasd, Cotuí, Provincia Sánchez Ramírez				**37,967,833**
0051- Construcción del Centro Universitario Regional Uasd Cotuí, Provincia Sánchez Ramírez	10 - Fondo General	0100 - Fondo General	100 - Tesoro Nacional	37,967,833
25- Reparación del Hogar de Ancianos San Francisco de Asís, Distrito Nacional				**4,298,065**
0051- Reparación del Hogar de Ancianos San Francisco de Asís, Distrito Nacional.	10 - Fondo General	0100 - Fondo General	100 - Tesoro Nacional	4,298,065
27- Construcción del Hospital Municipal de Punta Cana en la Provincia de la Altagracia				**571,540,169**
0051- Construcion de Hospital Municipal de Punta Cana	10 - Fondo General	0100 - Fondo General	100 - Tesoro Nacional	334,315,817
0053- Equipamiento	10 - Fondo General	0100 - Fondo General	100 - Tesoro Nacional	237,224,352
30- Remodelación Hospital Municipal de San José de Las Matas en la Provincia de Santiago				**100,823,754**
0051- Construcion del Hospital Municipal de San José de Las Matas	10 - Fondo General	0100 - Fondo General	100 - Tesoro Nacional	47,555,068
0053- Equipamiento del Hospital	10 - Fondo General	0100 - Fondo General	100 - Tesoro Nacional	53,268,686
31- Remodelación de Las Oficinas de la Cámara de Cuentas de la República Dominicana, Distrito Nacional.				**12,252,984**
0051- Remodelación de Las Oficinas de la Cámara de Cuentas de la República, D. N.	10 - Fondo General	0100 - Fondo General	100 - Tesoro Nacional	12,252,984

0223 - MINISTERIO DE LA VIVIENDA, HÁBITAT Y EDIFICACIONES (MIVHED)

Distribución Institución Según Estructura Programática, Fuentes de Financiamiento y Organismo Financiador
Ley de Presupuesto 2026
Valores RD$

CAPÍTULO - SUBCAPÍTULO - ESTRUCTURA PROGRAMÁTICA	FUENTE DE FINANCIAMIENTO	FUENTE ESPECÍFICA	ORGANISMO FINANCIADOR	TOTAL
0223- MINISTERIO DE LA VIVIENDA, HABITAT Y EDIFICACIONES (MIVHED)				**25,212,748,733**
01- MINISTERIO DE LA VIVIENDA, HABITAT Y EDIFICACIONES (MIVHED)				**25,212,748,733**
12- Construcción, reconstrucción y mejoramiento de edificaciones				**12,594,653,454**
00- Acciones que no generan producción P12				**6,863,890,208**
32- Construcción Edificio para Habitaciones y Estructura del Techo de la Cancha del Cefijufa, Municipio Santo Domingo Este.				**13,515,310**
0051- Edificio	10 - Fondo General	0100 - Fondo General	100 - Tesoro Nacional	13,515,310
33- Rehabilitación Hospital General y Especialidades Dr. Nelson Astacio, Santo Domingo Norte, Prov. Santo Domingo,				**577,903,533**
0053- Rehabilitacion Hospital Nelson Astacio	10 - Fondo General	0100 - Fondo General	100 - Tesoro Nacional	577,903,533
34- Reparación Hospital Docente Padre Billini, Distrito Nacional, Prov Santo Domingo, República Dominicana				**113,318,935**
0053- Reparación Hospital Padre Billini	10 - Fondo General	0100 - Fondo General	100 - Tesoro Nacional	72,839,751
0055- Equipamiento	10 - Fondo General	0100 - Fondo General	100 - Tesoro Nacional	40,479,184
36- Reconstrucción Hospital Jose Maria Cabral y Baez, Santiago, Provincia Santiago				**229,252,477**
0051- Reconstruccion Hospital Jose Maria Cabral y Baez	10 - Fondo General	0100 - Fondo General	100 - Tesoro Nacional	229,252,477
38- Construcción Extension Uasd Hato Mayor				**89,697,001**
0051- Construcción Extension Uasd Hato Mayor	10 - Fondo General	0100 - Fondo General	100 - Tesoro Nacional	86,327,093
0054- Equipamiento Uasd Hato Mayor	10 - Fondo General	0100 - Fondo General	100 - Tesoro Nacional	3,369,908
39- Construcción Hospital Municipal Villa Vásquez, Provincia de Monte Cristi.				**257,769,222**
0051- Construcción Hospital Municipal Villa Vasquez	10 - Fondo General	0100 - Fondo General	100 - Tesoro Nacional	252,769,222
0054- Adquirir Terreno	10 - Fondo General	0100 - Fondo General	100 - Tesoro Nacional	5,000,000
40- Construcción de Templos, Casas Curiales y Oficinas Parroquiales, Provincia Santo Domingo				**28,438,547**
0051- Convento Santísima Trinidad o del Amor Trinitario, Mata San Juan, Sdn	10 - Fondo General	0100 - Fondo General	100 - Tesoro Nacional	1,156,192
0052- Parroquia Nuestra Señora de Fátima, Urb. Máximo Gómez, Sdn	10 - Fondo General	0100 - Fondo General	100 - Tesoro Nacional	2,726,664
0053- Parroquia San Bartolomé Apóstol, Mejoramiento Social, Dn	10 - Fondo General	0100 - Fondo General	100 - Tesoro Nacional	817,999
0054- Parroquia San Francisco de Asís, Villa Mella, Sdn	10 - Fondo General	0100 - Fondo General	100 - Tesoro Nacional	2,726,664
0056- Parroquia Corpus Christi, los Prados de San Luis, Sde	10 - Fondo General	0100 - Fondo General	100 - Tesoro Nacional	2,726,664
0057- Parroquia Divina Misericordia, Guarícano, Sdn	10 - Fondo General	0100 - Fondo General	100 - Tesoro Nacional	2,726,664
0058- Parroquia San Juan Xxiii, Sector Arroyo Hondo, Dn	10 - Fondo General	0100 - Fondo General	100 - Tesoro Nacional	1,706,387
0059- Parroquia Divina Misericordia, Arroyo Hondo, los Jardines-Claret, Dn.	10 - Fondo General	0100 - Fondo General	100 - Tesoro Nacional	2,726,668
0060- Parroquia Divino Niño Jesús, Mi Sueño Segundo, Sde	10 - Fondo General	0100 - Fondo General	100 - Tesoro Nacional	1,635,219

0223 - MINISTERIO DE LA VIVIENDA, HÁBITAT Y EDIFICACIONES (MIVHED)

Distribución Institución Según Estructura Programática, Fuentes de Financiamiento y Organismo Financiador

Ley de Presupuesto 2026

Valores RD$

CAPÍTULO - SUBCAPÍTULO - ESTRUCTURA PROGRAMÁTICA	FUENTE DE FINANCIAMIENTO	FUENTE ESPECÍFICA	ORGANISMO FINANCIADOR	TOTAL
0223- MINISTERIO DE LA VIVIENDA, HABITAT Y EDIFICACIONES (MIVHED)				**25,212,748,733**
01- MINISTERIO DE LA VIVIENDA, HABITAT Y EDIFICACIONES (MIVHED)				**25,212,748,733**
12- Construcción, reconstrucción y mejoramiento de edificaciones				**12,594,653,454**
00- Acciones que no generan producción P12				**6,863,890,208**
40- Construcción de Templos, Casas Curiales y Oficinas Parroquiales, Provincia Santo Domingo				**28,438,547**
0061- Parroquia Santa Cruz, Villa Mella, Sde	10 - Fondo General	0100 - Fondo General	100 - Tesoro Nacional	218,194
0062- Parroquia Nuestra Señora del Rosario, Sector Zeuta, Villa Mella.	10 - Fondo General	0100 - Fondo General	100 - Tesoro Nacional	2,197,645
0065- Parroquia San Arnulfo Romero, Sde	10 - Fondo General	0100 - Fondo General	100 - Tesoro Nacional	1,620,259
0066- Parroquia San Juan Pablo Ll, la Caleta, Sde	10 - Fondo General	0100 - Fondo General	100 - Tesoro Nacional	2,726,664
0067- Parroquia San Juan Xxiii, el Colosal y Las Praderas, Sde	10 - Fondo General	0100 - Fondo General	100 - Tesoro Nacional	2,726,664
41- Remodelación de Las Oficinas del Ministerio de la Vivienda, Hábitat y Edificaciones, Distrito Nacional				**83,908,702**
0051- Construccion Infraestructuras	10 - Fondo General	0100 - Fondo General	100 - Tesoro Nacional	9,341,111
0054- Equipamiento	10 - Fondo General	0100 - Fondo General	100 - Tesoro Nacional	6,406,591
0055- Sistemas Informáticos para la Creación de Ventanilla Única	10 - Fondo General	0100 - Fondo General	100 - Tesoro Nacional	68,161,000
43- Construcción Centro Universitario Regional Uasd Neyba, Provincia Bahoruco				**97,357,823**
0051- Construcción de Centro Universitario Regional de Neyba	10 - Fondo General	0100 - Fondo General	100 - Tesoro Nacional	97,357,823
44- Construcción Centro Univesitario Regional Uasd Provincia Santiago Rodriguez				**60,612,344**
0051- Construcción de Centro Universitario Regional Santiago Rodríguez	10 - Fondo General	0100 - Fondo General	100 - Tesoro Nacional	58,976,672
0055- Equipamiento del Centro Regional Universitario Uasd Santiago Rodríguez.	10 - Fondo General	0100 - Fondo General	100 - Tesoro Nacional	1,635,672
45- Construcción Centro Universitario Regional Uasd Azua, Provincia Azua				**18,939,334**
0051- Construccion Centro Regional Universitario , Azua	10 - Fondo General	0100 - Fondo General	100 - Tesoro Nacional	18,939,334
48- Construcción Templos, Casas Curiales y Oficinas Parroquiales, Provincia Monte Plata				**6,975,350**
0051- Templo Parroquial "nuestra Señora de la Altagracia", Gonzalo, Sabana Grande de Boya	10 - Fondo General	0100 - Fondo General	100 - Tesoro Nacional	3,408,330
0052- Templo, Casa Parroquial y Salón Parroquial "san José Esposo de la Virgen", Majagual, Monte Plata (Templo, Salón Parroquial y Casa Curial)	10 - Fondo General	0100 - Fondo General	100 - Tesoro Nacional	2,104,550
0053- Templo Parroquial "cristo Rey del Universo", los Botados, Yamasá	10 - Fondo General	0100 - Fondo General	100 - Tesoro Nacional	1,462,470
70- Construcción Hospital Regional en San Francisco de Macoris, Prov. Duarte				**755,258,653**
0051- Construcción Hospital Regional en San Francisco de Macoris, Prov. Duarte	10 - Fondo General	0100 - Fondo General	100 - Tesoro Nacional	755,258,653

0223 - MINISTERIO DE LA VIVIENDA, HÁBITAT Y EDIFICACIONES (MIVHED)

Distribución Institución Según Estructura Programática, Fuentes de Financiamiento y Organismo Financiador

Ley de Presupuesto 2026

Valores RD$

CAPÍTULO - SUBCAPÍTULO - ESTRUCTURA PROGRAMÁTICA	FUENTE DE FINANCIAMIENTO	FUENTE ESPECÍFICA	ORGANISMO FINANCIADOR	TOTAL
0223- MINISTERIO DE LA VIVIENDA, HABITAT Y EDIFICACIONES (MIVHED)				**25,212,748,733**
01- MINISTERIO DE LA VIVIENDA, HABITAT Y EDIFICACIONES (MIVHED)				**25,212,748,733**
12- Construcción, reconstrucción y mejoramiento de edificaciones				**12,594,653,454**
00- Acciones que no generan producción P12				**6,863,890,208**
73- Reparación Hospital en la Provincia San Pedro de Macorís				**191,812,602**
0051- Reparación del Hospital Regional Dr. Antonio Musa, San Pedro de Macoris	10 - Fondo General	0100 - Fondo General	100 - Tesoro Nacional	191,812,602
85- Remodelación Hospitales de la Provincia Puerto Plata				**251,812,601**
0052- Remodelacion Hospítal Municipal Dr. Joaquín Mendoza, Municipio Altamira, Puerto Plata	10 - Fondo General	0100 - Fondo General	100 - Tesoro Nacional	251,812,601
86- Reparación de Hospitales en la Provincia Valverde				**209,263,856**
0052- Reparacion del Hospital la Esperanza, Provincia Valverde Mao	10 - Fondo General	0100 - Fondo General	100 - Tesoro Nacional	209,263,856
88- Reparación Hospitales de la Provincia la Vega				**119,079,128**
0053- Reparación del Hospital Dra. Octavia Gautier de Vidal, Jarabacoa, la Vega	10 - Fondo General	0100 - Fondo General	100 - Tesoro Nacional	119,079,128
90- Reparación Hospitales de la Provincia la Altagracia				**20,048,421**
0053- Reparación del Hospital Municipal de Nisibon, Provincia la Altagracia	10 - Fondo General	0100 - Fondo General	100 - Tesoro Nacional	20,048,421
93- Reconstrucción Hospital Teofilo Hernandez, el Seibo				**50,659,163**
0051- Construcción Hospital Teofilo Hernandez, el Seibo	10 - Fondo General	0100 - Fondo General	100 - Tesoro Nacional	50,659,163
98- Construcción Hospital Municipal de Dajabón Provincia Dajabón, República Dominicana				**52,613,963**
0052- Construcción Hospital Municipal de Dajabon, Prov. Dajabón, República Dominicana.	10 - Fondo General	0100 - Fondo General	100 - Tesoro Nacional	52,613,963
01- Acciones Comunes P12				**1,857,229,433**
51- Construcción de Unidad Traumatologica y de Emergencia en el Hospital General Nuestra Senora de la Altagracia Provincia la Altagracia				**135,624,299**
0051- Construccion Infraestructuras	10 - Fondo General	0100 - Fondo General	100 - Tesoro Nacional	55,934,953
0054- Equipamiento	10 - Fondo General	0100 - Fondo General	100 - Tesoro Nacional	79,689,346
52- Construcción Unidad Traumatologica y de Emergencia en Hospital Luis Bogaert Provincia Valverde				**253,247,167**
0051- Construcción Unidad Traumatologica y de Emergencia en Hospital Luis Bogaert Provincia Valverde	10 - Fondo General	0100 - Fondo General	100 - Tesoro Nacional	67,920,130
0054- Equipamiento de la Unidad Traumatologica y de Emergencia en Hospital Luis Bogaert Provincia Valverde	10 - Fondo General	0100 - Fondo General	100 - Tesoro Nacional	185,327,037

0223 - MINISTERIO DE LA VIVIENDA, HÁBITAT Y EDIFICACIONES (MIVHED)

Distribución Institución Según Estructura Programática, Fuentes de Financiamiento y Organismo Financiador
Ley de Presupuesto 2026
Valores RD$

CAPÍTULO - SUBCAPÍTULO - ESTRUCTURA PROGRAMÁTICA	FUENTE DE FINANCIAMIENTO	FUENTE ESPECÍFICA	ORGANISMO FINANCIADOR	TOTAL
0223- MINISTERIO DE LA VIVIENDA, HABITAT Y EDIFICACIONES (MIVHED)				**25,212,748,733**
01- MINISTERIO DE LA VIVIENDA, HABITAT Y EDIFICACIONES (MIVHED)				**25,212,748,733**
12- Construcción, reconstrucción y mejoramiento de edificaciones				**12,594,653,454**
01- Acciones Comunes P12				**1,857,229,433**
58- Construcción Destacamento Policial el Cafe, Municipio Santo Domingo Oeste, Provincia Santo Domingo				**1,192,744**
0051- Construcción Destacamento Policial el Café de Herrera, Municipio Santo Domingo Oeste, Provincia Santo Domingo	10 - Fondo General	0100 - Fondo General	100 - Tesoro Nacional	1,192,744
59- Construcción Estadio de Baseball Bebecito del Villar, Bonao, Prov. Monseñor Nouel				**32,037,047**
0051- Construcción Estadio de Baseball Bebecito del Villar, Bonao, Prov. Monseñor Nouel	10 - Fondo General	0100 - Fondo General	100 - Tesoro Nacional	32,037,047
60- Construcción Ciudad Judicial Municipio Santo Domingo Oeste, Provincia Santo Domingo				**261,865,482**
0051- Construcción Edificio de 7 Niveles para el Poder Judicial	10 - Fondo General	0100 - Fondo General	100 - Tesoro Nacional	261,865,482
63- Rehabilitación Casa de la Cultura de el Seibo, Municipio el Seibo, Provincia el Seibo				**55,658,568**
0051- Rehabilitación Casa de la Cultura de el Seibo, Municipio el Seibo, Provincia el Seibo	10 - Fondo General	0100 - Fondo General	100 - Tesoro Nacional	55,658,568
81- Reconstrucción del Estadio de Beisbol Cristo Redentor en el Sector los Girasoles,Distrito Nacional				**1,751,736**
0051- Reconstrucción del Estadio de Beisbol Cristo Redentor en el Sector los Girasoles,Distrito Nacional	10 - Fondo General	0100 - Fondo General	100 - Tesoro Nacional	1,751,736
82- Construcción del Club Deportivo los Jardines del Norte, Distrito Nacional				**1,751,736**
0051- Construccion del Club Deportivo los Jardines del Norte, Distrito Nacional	10 - Fondo General	0100 - Fondo General	100 - Tesoro Nacional	1,751,736
84- Humanizacion del Sistema Penitenciario de la República Dominicana				**415,622,153**
0053- Construcción Ccr San Juan	10 - Fondo General	0100 - Fondo General	100 - Tesoro Nacional	42,762,025
0055- Construcción Ccr Nueva Victoria	10 - Fondo General	0100 - Fondo General	100 - Tesoro Nacional	369,683,393
0056- Centro de Atención Integral para Adolescentes en Conflicto con la Ley Penal Región Sur	10 - Fondo General	0100 - Fondo General	100 - Tesoro Nacional	3,176,735
86- Reconstrucción del Centro Psicosocial Emaus, Municipio Higüey, Provincia la Altagracia				**11,214,818**
0051- Rehabilitación del Centro Psicosocial Emaus, Municipio Higüey, Provincia la Altagracia	10 - Fondo General	0100 - Fondo General	100 - Tesoro Nacional	11,214,818
87- Rehabilitación del Centro Psicosocial Moca, Municipio Moca, Provincia Espaillat				**6,069,830**
0051- Rehabilitación del Centro Psicosocial Moca, Municipio Moca, Provincia Espaillat.	10 - Fondo General	0100 - Fondo General	100 - Tesoro Nacional	6,069,830
89- Construcción Sede de la Junta del Distrito Municipal Santiago Oeste, Provincia Santiago				**44,378,109**
0051- Construcción Sede de la Junta del Distrito Municipal Santiago Oeste, Provincia Santiago	10 - Fondo General	0100 - Fondo General	100 - Tesoro Nacional	44,378,109

0223 - MINISTERIO DE LA VIVIENDA, HÁBITAT Y EDIFICACIONES (MIVHED)

Distribución Institución Según Estructura Programática, Fuentes de Financiamiento y Organismo Financiador
Ley de Presupuesto 2026
Valores RD$

CAPÍTULO - SUBCAPÍTULO - ESTRUCTURA PROGRAMÁTICA	FUENTE DE FINANCIAMIENTO	FUENTE ESPECÍFICA	ORGANISMO FINANCIADOR	TOTAL
0223- MINISTERIO DE LA VIVIENDA, HABITAT Y EDIFICACIONES (MIVHED)				**25,212,748,733**
01- MINISTERIO DE LA VIVIENDA, HABITAT Y EDIFICACIONES (MIVHED)				**25,212,748,733**
12- Construcción, reconstrucción y mejoramiento de edificaciones				**12,594,653,454**
01- Acciones Comunes P12				**1,857,229,433**
90- Construcción de la Ciudad Sanitaria Dr. Luis E. Aybar, Distrito Nacional				**636,815,744**
0051- Remodelacion y Ampliacion Ciudad Sanitaria , Luis E. Aybar	10 - Fondo General	0100 - Fondo General	100 - Tesoro Nacional	636,815,744
02- Acciones que no generan producción P12.02				**3,873,533,813**
01- Reconstrucción Estadio de Softball los Mameyes Municipio Santo Domingo Este, Provincia Santo Domingo				**15,717,810**
0051- Reconstruccion Estadio de Softball los Mameyes Municipio de Santo Domingo Este, Provincia Santo Domingo,	10 - Fondo General	0100 - Fondo General	100 - Tesoro Nacional	15,717,810
03- Construcción Centro de Acopio Bienes Nacionales, Santo Domingo Norte				**2,620,160**
0051- Construccion Infraestructuras	10 - Fondo General	0100 - Fondo General	100 - Tesoro Nacional	2,620,160
05- Construcción Edificio Nueva Sede Central de la Policía Nacional en el Distrito Nacional				**20,321,906**
0051- Construcción Edificio Nueva Sede Central de la Policía Nacional	10 - Fondo General	0100 - Fondo General	100 - Tesoro Nacional	20,321,906
07- Construcción del Centro de Atención y Privacion de Libertad Provisional Anamuya, Municipio Higüey, Provincia la Altagracia				**596,092,630**
0051- Construcción del Centro de Atención y Privacion de Libertad Provisional Anamuya, Municipio Higüey, Provincia la Altagracia	10 - Fondo General	0100 - Fondo General	100 - Tesoro Nacional	596,092,630
09- Construcción de la Iglesia Manada Pequeña, Municipio Cabral, Provincia Barahona				**7,562,522**
0051- Construccion Infraestructuras	10 - Fondo General	0100 - Fondo General	100 - Tesoro Nacional	7,562,522
10- Remodelación de la Cinemateca Dominicana, Plaza de la Cultura Juan Pablo Duarte, Distrito Nacional				**1,751,736**
0051- Remodelación de la Cinemateca Dominicana	10 - Fondo General	0100 - Fondo General	100 - Tesoro Nacional	1,751,736
11- Construcción Centro Universitario Regional Uasd Santo Domingo Este, Provincia Santo Domingo				**275,227,962**
0051- Construcción Centro Universitario Regional Uasd Santo Domingo Este, Provincia Santo Domingo	10 - Fondo General	0100 - Fondo General	100 - Tesoro Nacional	275,227,962
12- Construcción del Palacio Municipal de San Rafael del Yuma, Provincia la Altagracia				**24,764,983**
0051- Construcción del Palacio Municipal de San Rafael del Yuma , Provincia la Altagracia	10 - Fondo General	0100 - Fondo General	100 - Tesoro Nacional	17,447,457
0052- Equipamiento del Palacio Municipal de San Rafael del Yuma , Provincia la Altagracia	10 - Fondo General	0100 - Fondo General	100 - Tesoro Nacional	7,317,526

0223 - MINISTERIO DE LA VIVIENDA, HÁBITAT Y EDIFICACIONES (MIVHED)

Distribución Institución Según Estructura Programática, Fuentes de Financiamiento y Organismo Financiador

Ley de Presupuesto 2026

Valores RD$

CAPÍTULO - SUBCAPÍTULO - ESTRUCTURA PROGRAMÁTICA	FUENTE DE FINANCIAMIENTO	FUENTE ESPECÍFICA	ORGANISMO FINANCIADOR	TOTAL
0223- MINISTERIO DE LA VIVIENDA, HABITAT Y EDIFICACIONES (MIVHED)				**25,212,748,733**
01- MINISTERIO DE LA VIVIENDA, HABITAT Y EDIFICACIONES (MIVHED)				**25,212,748,733**
12- Construcción, reconstrucción y mejoramiento de edificaciones				**12,594,653,454**
02- Acciones que no generan producción P12.02				**3,873,533,813**
13- Construcción de Centro Diagnóstico y Atención Primaria en Ciudad Modelo, Santo Domingo Norte , Provincia Santo Domingo				**58,499,682**
0051- Construcción Centro de Diagnostico de Atencion Primaria Primaria Ciudad Modelo, Santo Domingo Norte , Provincia Santo Domingo	10 - Fondo General	0100 - Fondo General	100 - Tesoro Nacional	58,499,682
14- Construcción Edificio de Aulas para el Instituto Policial de Educación Superior, Sector la Feria, Distrito Nacional				**65,275,889**
0051- Construcción Edificio de Aulas para el Instituto Policial de Educación Superior, Sector la Feria, Distrito Nacional	10 - Fondo General	0100 - Fondo General	100 - Tesoro Nacional	65,275,889
15- Remodelación Estadio Olímpico Félix Sánchez, Distrito Nacional				**12,862,214**
0051- Construccion Infraestructuras	10 - Fondo General	0100 - Fondo General	100 - Tesoro Nacional	12,862,214
16- Construcción del Edificio de Parqueos de la Dirección General de Impuestos Internos (Dgii), Sector Gazcue, Distrito Nacional				**262,219,700**
0051- Construcción del Edificio de Parqueos de la Dirección General de Impuestos Internos (Dgii), Sector Gazcue, Distrito Nacional	10 - Fondo General	0100 - Fondo General	100 - Tesoro Nacional	262,219,700
17- Reparación de Instalaciones Deportivas del Centro Olímpico Juan Pablo Duarte,Distrito Nacional.				**692,180,519**
0051- Pabellón de Combate (Boxeo)	10 - Fondo General	0100 - Fondo General	100 - Tesoro Nacional	2,596,382
0052- Pabellón de Esgrima	10 - Fondo General	0100 - Fondo General	100 - Tesoro Nacional	19,082,811
0053- Pabellón de Taekwondo	10 - Fondo General	0100 - Fondo General	100 - Tesoro Nacional	51,280,502
0054- Pabellón (Centro) Acuático	10 - Fondo General	0100 - Fondo General	100 - Tesoro Nacional	143,450,821
0055- Play de Beisbol I, Ii y Iii	10 - Fondo General	0100 - Fondo General	100 - Tesoro Nacional	43,364,815
0056- Play de Softball I y Ii	10 - Fondo General	0100 - Fondo General	100 - Tesoro Nacional	95,880,397
0057- Ciclismo de Pista (Velódromo)	10 - Fondo General	0100 - Fondo General	100 - Tesoro Nacional	7,379,058
0058- Pabellón de Voleibol Viejo	10 - Fondo General	0100 - Fondo General	100 - Tesoro Nacional	58,769,935
0059- Pabellón de Voleibol Nuevo	10 - Fondo General	0100 - Fondo General	100 - Tesoro Nacional	49,417,812
0060- Áreas Exteriores	10 - Fondo General	0100 - Fondo General	100 - Tesoro Nacional	180,957,986
0061- Equipamiento Zona Deportiva	10 - Fondo General	0100 - Fondo General	100 - Tesoro Nacional	40,000,000
18- Rehabilitación de Edificio para la Nueva Oficina del Ministerio Administrativo de la Presidencia, Distrito Nacional				**44,308,027**
0051- Rehabilitación de Edificio para Las Nuevas Oficina para el Ministerio Administrativo de la Presidencia, Distrito Nacional	10 - Fondo General	0100 - Fondo General	100 - Tesoro Nacional	44,308,027
19- Reparación de 12 Instalaciones Deportivas del Centro Olímpico Juan Pablo Duarte, Distrito Nacional				**296,302,682**
0052- Canchas Abiertas de Basketball	10 - Fondo General	0100 - Fondo General	100 - Tesoro Nacional	7,048,453
0053- Judo	10 - Fondo General	0100 - Fondo General	100 - Tesoro Nacional	9,795,547

0223 - MINISTERIO DE LA VIVIENDA, HÁBITAT Y EDIFICACIONES (MIVHED)

Distribución Institución Según Estructura Programática, Fuentes de Financiamiento y Organismo Financiador
Ley de Presupuesto 2026
Valores RD$

CAPÍTULO - SUBCAPÍTULO - ESTRUCTURA PROGRAMÁTICA	FUENTE DE FINANCIAMIENTO	FUENTE ESPECÍFICA	ORGANISMO FINANCIADOR	TOTAL
0223- MINISTERIO DE LA VIVIENDA, HABITAT Y EDIFICACIONES (MIVHED)				**25,212,748,733**
01- MINISTERIO DE LA VIVIENDA, HABITAT Y EDIFICACIONES (MIVHED)				**25,212,748,733**
12- Construcción, reconstrucción y mejoramiento de edificaciones				**12,594,653,454**
02- Acciones que no generan producción P12.02				**3,873,533,813**
19- Reparación de 12 Instalaciones Deportivas del Centro Olímpico Juan Pablo Duarte, Distrito Nacional				**296,302,682**
0054- Karate	10 - Fondo General	0100 - Fondo General	100 - Tesoro Nacional	21,626,704
0055- Lucha Olímpica	10 - Fondo General	0100 - Fondo General	100 - Tesoro Nacional	12,394,716
0056- Pabellon de la Fama del Deporte Dominicano	10 - Fondo General	0100 - Fondo General	100 - Tesoro Nacional	7,356,374
0057- Racquetbol	10 - Fondo General	0100 - Fondo General	100 - Tesoro Nacional	9,311,431
0058- Villa Atlética	10 - Fondo General	0100 - Fondo General	100 - Tesoro Nacional	17,157,488
0059- Voleibol de Playa	10 - Fondo General	0100 - Fondo General	100 - Tesoro Nacional	2,840,663
0060- Unidad Médica Deportiva	10 - Fondo General	0100 - Fondo General	100 - Tesoro Nacional	9,768,188
0061- Pista de Calentamiento (Gym y Villa)	10 - Fondo General	0100 - Fondo General	100 - Tesoro Nacional	70,226,057
0062- Área de Tenis	10 - Fondo General	0100 - Fondo General	100 - Tesoro Nacional	3,912,378
0063- Equipamiento Unidad Medica Deportiva	10 - Fondo General	0100 - Fondo General	100 - Tesoro Nacional	28,032,979
0064- Equipamiento Deportivo	10 - Fondo General	0100 - Fondo General	100 - Tesoro Nacional	96,831,704
20- Reparación Instalaciones Deportivas Parque Mirador del Este, Santo Domingo Este				**497,273,476**
0051- Pabellon de Patinaje	10 - Fondo General	0100 - Fondo General	100 - Tesoro Nacional	67,901,048
0052- Pabellón Halterofilia	10 - Fondo General	0100 - Fondo General	100 - Tesoro Nacional	13,684,748
0053- Pabellón Arquería	10 - Fondo General	0100 - Fondo General	100 - Tesoro Nacional	33,566,888
0054- Pabellón Gimnasia	10 - Fondo General	0100 - Fondo General	100 - Tesoro Nacional	173,276,468
0055- Pabellón Balonmano	10 - Fondo General	0100 - Fondo General	100 - Tesoro Nacional	66,435,337
0056- Pabellón Tenis de Mesa	10 - Fondo General	0100 - Fondo General	100 - Tesoro Nacional	55,450,552
0057- Área Exterior	10 - Fondo General	0100 - Fondo General	100 - Tesoro Nacional	86,958,435
21- Fortalecimiento de la Infraestructura Sanitaria del Sistema Nacional de Salud en la República Dominicana				**600,000,000**
0051- Construccion de Infraestructura de Cpn	60 - Credito Externo	0800 - Fondo para Credito Externo	301 - Banco Mundial (Bm)	102,269,913
0052- Supervision de Las Infraestructura Sanitaria del Sistema Nacional de Salud en la República Dominicana	60 - Credito Externo	0800 - Fondo para Credito Externo	301 - Banco Mundial (Bm)	80,318,359
0053- Reparacion de la Infraestructura de Cpn	60 - Credito Externo	0800 - Fondo para Credito Externo	301 - Banco Mundial (Bm)	226,008,433
0054- Reparacion del Hospital José Contreras	60 - Credito Externo	0800 - Fondo para Credito Externo	301 - Banco Mundial (Bm)	80,680,445
0055- Reparacion del Hospital José Columna	60 - Credito Externo	0800 - Fondo para Credito Externo	301 - Banco Mundial (Bm)	110,722,850
22- Construcción Iglesia San Francisco de Asís, Municipio Higüey, Provincia la Altagracia				**3,266,605**
0051- Construccion de la Iglesia San Francisco de Asís, Municipio de Higuey, Prov. la Altagracia	10 - Fondo General	0100 - Fondo General	100 - Tesoro Nacional	3,266,605

0223 - MINISTERIO DE LA VIVIENDA, HÁBITAT Y EDIFICACIONES (MIVHED)

Distribución Institución Según Estructura Programática, Fuentes de Financiamiento y Organismo Financiador

Ley de Presupuesto 2026

Valores RD$

CAPÍTULO - SUBCAPÍTULO - ESTRUCTURA PROGRAMÁTICA	FUENTE DE FINANCIAMIENTO	FUENTE ESPECÍFICA	ORGANISMO FINANCIADOR	TOTAL
0223- MINISTERIO DE LA VIVIENDA, HABITAT Y EDIFICACIONES (MIVHED)				**25,212,748,733**
01- MINISTERIO DE LA VIVIENDA, HABITAT Y EDIFICACIONES (MIVHED)				**25,212,748,733**
12- Construcción, reconstrucción y mejoramiento de edificaciones				**12,594,653,454**
02- Acciones que no generan producción P12.02				**3,873,533,813**
27- Construcción Infraestructura Deportiva para Beisbol Santo Domingo Oeste, Provincia Santo Domingo				**386,251,820**
0051- Construccion de Las Obras Fisicas	10 - Fondo General	0100 - Fondo General	100 - Tesoro Nacional	366,776,374
0052- Supervision General	10 - Fondo General	0100 - Fondo General	100 - Tesoro Nacional	19,475,446
28- Rehabilitación Centro Conani Boya, Distrito Municipal de Boyá, Provincia Monte Plata				**5,033,490**
0051- Rehabilitación del Centro Conani Boyá	10 - Fondo General	0100 - Fondo General	100 - Tesoro Nacional	5,033,490
29- Reconstrucción de Espacios Publicos en los Praditos, Sector Julieta Morales, Distrito Nacional.				**6,000,000**
0052- Ampliación de Las Vías.	10 - Fondo General	0100 - Fondo General	100 - Tesoro Nacional	3,000,000
0054- Construcción de Drenaje Pluvial.	10 - Fondo General	0100 - Fondo General	100 - Tesoro Nacional	3,000,000
98- Administración de contribuciones especiales				**62,443,000**
00- Acciones que no generan producción P98				**62,443,000**
00- N/A				**62,443,000**
0000- Administración de Contribuciones Especiales	10 - Fondo General	0100 - Fondo General	100 - Tesoro Nacional	62,443,000
99- Administración de activos, pasivos y transferencias				**5,000,000**
00- Acciones que no generan producción P99				**5,000,000**
00- N/A				**5,000,000**
0000- Administracion de Activos, Pasivos y Transferencias	10 - Fondo General	0100 - Fondo General	100 - Tesoro Nacional	5,000,000
TOTAL GENERAL				**25,212,748,733**

Fuente : Sistema de Información de la Gestión Financiera (SIGEF)

0224

CAPÍTULO
MINISTERIO DE JUSTICIA

MINISTERIO DE JUSTICIA

Misión

Coordinar funcional y administrativamente el sistema de justicia, garantizar la representación del Estado, promover los derechos humanos y gestionar eficientemente los servicios. penitenciarios y registrales.

Visión

Ser el órgano rector de la justicia administrativa en la República Dominicana, reconocido por su eficiencia, transparencia y compromiso con los derechos fundamentales.

0224 - MINISTERIO DE JUSTICIA

Distribución Institución Según Estructura Programática, Fuentes de Financiamiento y Organismo Financiador
Ley de Presupuesto 2026
Valores RD$

CAPÍTULO - SUBCAPÍTULO - ESTRUCTURA PROGRAMÁTICA	FUENTE DE FINANCIAMIENTO	FUENTE ESPECÍFICA	ORGANISMO FINANCIADOR	TOTAL
0224- MINISTERIO DE JUSTICIA				**4,175,726,215**
01- MINISTERIO DE JUSTICIA				**4,175,726,215**
01- Actividades centrales				**1,190,087,657**
00- Acciones que no generan producción P01				**1,190,087,657**
00- N/A				**1,190,087,657**
0001- Dirección y Coordinación	10 - Fondo General	0100 - Fondo General	100 - Tesoro Nacional	638,512,841
0001- Dirección y Coordinación	20 - Fondos con Destino Específico	2159 - Recursos de Captacion Directa del Ministerio de Justicia (Ley No.80-25)	112 - Recaudaciones Directas de Las Instituciones	551,574,816
11- Fortalecimiento del Sistema de Justicia				**181,842,030**
01- Acciones comunes				**60,614,010**
00- N/A				**60,614,010**
0001- Gestión del Programa	10 - Fondo General	0100 - Fondo General	100 - Tesoro Nacional	30,307,005
0002- Administración de Las Relaciones con los Órganos Rectores del Sistema de Justicia	10 - Fondo General	0100 - Fondo General	100 - Tesoro Nacional	30,307,005
02- Instituciones públicas reciben servicios de defensa judicial en el ámbito nacional e internacional				**60,614,010**
00- N/A				**60,614,010**
0001- Servicios de Representación Judicial del Estado	10 - Fondo General	0100 - Fondo General	100 - Tesoro Nacional	30,307,005
0002- Desarrollo de Investigaciones Jurídicas	10 - Fondo General	0100 - Fondo General	100 - Tesoro Nacional	30,307,005
03- Ciudadanos acceden a servicios de registro y certificaciones				**60,614,010**
00- N/A				**60,614,010**
0001- Servicios de Registros y Certificaciones de Documentos Oficiales y Notariales	10 - Fondo General	0100 - Fondo General	100 - Tesoro Nacional	30,307,005
0002- Servicios de Registros a Las Asociaciones sin Fines de Lucro	10 - Fondo General	0100 - Fondo General	100 - Tesoro Nacional	30,307,005
99- Administración de activos, pasivos y transferencias				**2,803,796,528**
00- Acciones que no generan producción P99				**2,803,796,528**
00- N/A				**2,803,796,528**
0000- N/A	10 - Fondo General	0100 - Fondo General	100 - Tesoro Nacional	2,803,796,528
TOTAL GENERAL				**4,175,726,215**

Fuente : Sistema de Información de la Gestión Financiera (SIGEF)

0998

CAPÍTULO
ADMINISTRACIÓN DE DEUDA PÚBLICA Y ACTIVOS FINANCIEROS

0998 - ADMINISTRACIÓN DE DEUDA PÚBLICA Y ACTIVOS FINANCIEROS

Distribución Institución Según Estructura Programática, Fuentes de Financiamiento y Organismo Financiador

Ley de Presupuesto 2026

Valores RD$

CAPÍTULO - SUBCAPÍTULO - ESTRUCTURA PROGRAMÁTICA	FUENTE DE FINANCIAMIENTO	FUENTE ESPECÍFICA	ORGANISMO FINANCIADOR	TOTAL
0998- ADMINISTRACION DE DEUDA PUBLICA Y ACTIVOS FINANCIEROS				**362,550,018,434**
01- DEUDA PUBLICA Y OTRAS OPERACIONES FINANCIERAS				**362,550,018,434**
96- Deuda pública y otras operaciones financieras				**362,550,018,434**
00- Acciones que no generan producción				**362,550,018,434**
00- N/A				**362,550,018,434**
0002- Pago de los Intereses de la Deuda	10 - Fondo General	0100 - Fondo General	100 - Tesoro Nacional	115,934,968,550
0002- Pago de los Intereses de la Deuda	60 - Credito Externo	0814 - Apoyo Presupuestario (Recursos Externos)	299 - Otros Organismos Bilaterales	12,141,475,426
0002- Pago de los Intereses de la Deuda	60 - Credito Externo	0814 - Apoyo Presupuestario (Recursos Externos)	399 - Otros Organismos Multilaterales	17,400,000,000
0002- Pago de los Intereses de la Deuda	20 - Fondos con Destino Específico	1954 - Pago de la Deuda Externa	100 - Tesoro Nacional	53,674,866,227
0002- Pago de los Intereses de la Deuda	50 - Crédito Interno	5010 - Bonos Internos para Apoyo Presupuestario	004 - Emision de Bonos	100,015,000,000
0002- Pago de los Intereses de la Deuda	60 - Credito Externo	6025 - Bonos Globales Externos	426 - Bonos Globales Externos	63,383,708,231
TOTAL GENERAL				**362,550,018,434**

Fuente : Sistema de Información de la Gestión Financiera (SIGEF)

0999

CAPÍTULO
ADMINISTRACIÓN DE OBLIGACIONES DEL TESORO NACIONAL

0999 - ADMINISTRACIÓN DE OBLIGACIONES DEL TESORO NACIONAL

Distribución Institución Según Estructura Programática, Fuentes de Financiamiento y Organismo Financiador

Ley de Presupuesto 2026

Valores RD$

CAPÍTULO - SUBCAPÍTULO - ESTRUCTURA PROGRAMÁTICA	FUENTE DE FINANCIAMIENTO	FUENTE ESPECÍFICA	ORGANISMO FINANCIADOR	TOTAL
0999- ADMINISTRACION DE OBLIGACIONES DEL TESORO NACIONAL				**152,072,486,478**
01- ADM. DE OBLIGACIONES DEL TESORO				**152,072,486,478**
11- Pago Energia No Cortable				**3,701,712**
00- Acciones que no generan producción				**3,701,712**
00- N/A				**3,701,712**
0001- Subsidio del Estado (Energia No Cortable)	10 - Fondo General	0100 - Fondo General	100 - Tesoro Nacional	3,701,712
97- Subsidios del Estado				**85,150,000,000**
00- Acciones que no generan producción				**85,150,000,000**
00- N/A				**85,150,000,000**
0000- Subsidios del Estado	10 - Fondo General	0100 - Fondo General	100 - Tesoro Nacional	63,862,500,000
0000- Subsidios del Estado	60 - Credito Externo	6025 - Bonos Globales Externos	426 - Bonos Globales Externos	21,287,500,000
98- Administración de contribuciones especiales				**62,311,723,623**
00- Acciones que no generan producción				**62,311,723,623**
00- N/A				**62,311,723,623**
0000- N/A	10 - Fondo General	0100 - Fondo General	100 - Tesoro Nacional	62,311,723,623
99- Administración de activos, pasivos y transferencias				**4,607,061,143**
00- Acciones que no generan producción				**4,607,061,143**
00- N/A				**4,607,061,143**
0000- N/A	10 - Fondo General	0100 - Fondo General	100 - Tesoro Nacional	4,607,061,143
TOTAL GENERAL				**152,072,486,478**

Fuente : Sistema de Información de la Gestión Financiera (SIGEF)

PODER JUDICIAL

0301

CAPÍTULO
PODER JUDICIAL

PODER JUDICIAL

Misión

Garantizar derechos resolviendo conflictos de manera oportuna y eficiente, a través de una administración de justicia que favorece la convivencia pacífica, en el marco de un Estado Social y Democrático de Derecho.

Visión

Una justicia oportuna, inclusiva, accesible y confiable, garante de la dignidad y los derechos de las personas, reconocida por la integridad y compromiso institucional de sus servidores y servidoras.

PODER JUDICIAL
REPUBLICA DOMINICANA

ORGANIZACIÓN JUDICIAL DOMINICANA

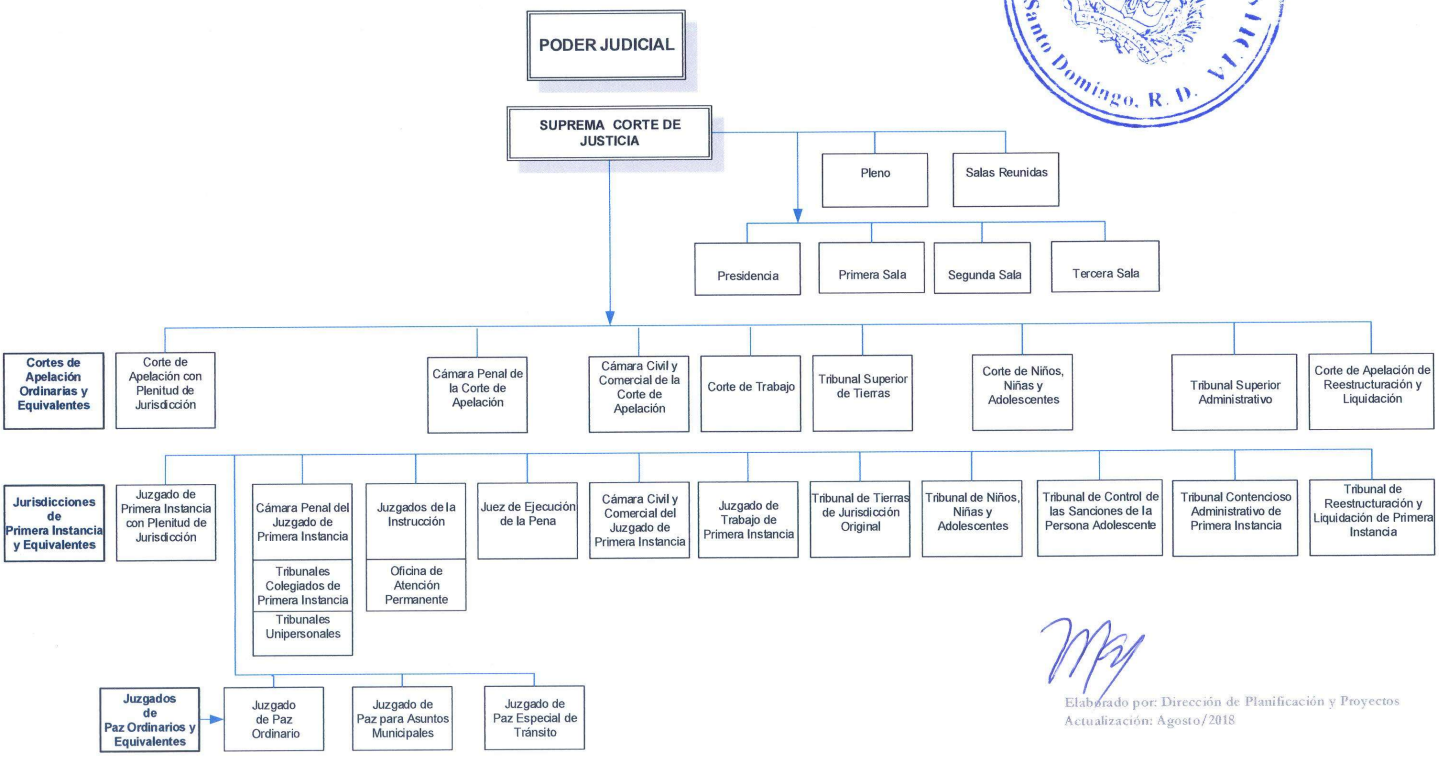

Elaborado por: Dirección de Planificación y Proyectos
Actualización: Agosto/2018

0301 - PODER JUDICIAL

Distribución Institución Según Estructura Programática, Fuentes de Financiamiento y Organismo Financiador
Ley de Presupuesto 2026
Valores RD$

CAPÍTULO - SUBCAPÍTULO - ESTRUCTURA PROGRAMÁTICA	FUENTE DE FINANCIAMIENTO	FUENTE ESPECÍFICA	ORGANISMO FINANCIADOR	TOTAL
0301- PODER JUDICIAL				**12,921,593,863**
01- PODER JUDICIAL				**12,921,593,863**
11- Administración de justicia				**12,537,959,903**
01- Acciones Comunes				**2,065,568,408**
00- N/A				**2,065,568,408**
0001- Gestión Administrativa, Financiera, Humana, Investigación y Control Interno	10 - Fondo General	0100 - Fondo General	100 - Tesoro Nacional	1,542,129,769
0002- Servicios de Planificación, Tecnologia e Información	10 - Fondo General	0100 - Fondo General	100 - Tesoro Nacional	439,633,530
0003- Fomento a la Igualdad de Género	10 - Fondo General	0100 - Fondo General	100 - Tesoro Nacional	41,531,034
0004- Gestión Internacional e Integración Social	10 - Fondo General	0100 - Fondo General	100 - Tesoro Nacional	42,274,075
02- Usuarios del Sistema de Administración de Justicia con Decisiones Emitidas				**8,586,131,800**
00- N/A				**8,586,131,800**
0001- Servicios de Administración de Justicia a Usuarios	10 - Fondo General	0100 - Fondo General	100 - Tesoro Nacional	8,586,131,800
03- Personas Físicas y Jurídicas con Certificados de Títulos Inmobiliarios Expedidos				**1,566,259,695**
00- N/A				**1,566,259,695**
0001- Registro Inmobiliario	10 - Fondo General	0100 - Fondo General	100 - Tesoro Nacional	1,566,259,695
04- Jueces del Sistema Judicial y Aspirantes a Juez de Paz reciben Capacitación y Formación Integral				**320,000,000**
00- N/A				**320,000,000**
0001- Capacitación a Jueces y Aspirantes a Jueces de Paz	10 - Fondo General	0100 - Fondo General	100 - Tesoro Nacional	320,000,000
98- Administración de Contribuciones Especiales				**383,633,960**
00- Acciones que no generan producción				**383,633,960**
00- N/A				**383,633,960**
0000- Administración de Contribuciones Especiales	10 - Fondo General	0100 - Fondo General	100 - Tesoro Nacional	383,633,960
TOTAL GENERAL				**12,921,593,863**

Fuente : Sistema de Información de la Gestión Financiera (SIGEF)

ORGANISMOS ESPECIALES

0401

CAPÍTULO
JUNTA CENTRAL ELECTORAL

JUNTA CENTRAL ELECTORAL

Misión

Administrar los procesos electorales y mecanismos de participación popular de forma íntegra y transparente, garantizando la seguridad del Registro Civil y la Identidad de las personas, ofreciendo servicios de calidad apegados a la normativa vigente y a los valores democráticos.

Visión

Ser un órgano reconocido a nivel nacional e internacional por su apego a la integridad democrática, por la confianza ganada en la sociedad, la independencia en la ejecución de sus funciones, y la prestación de servicios al Registro Civil y la Identidad innovadores y efectivos.

Junta Central Electoral

Organigrama

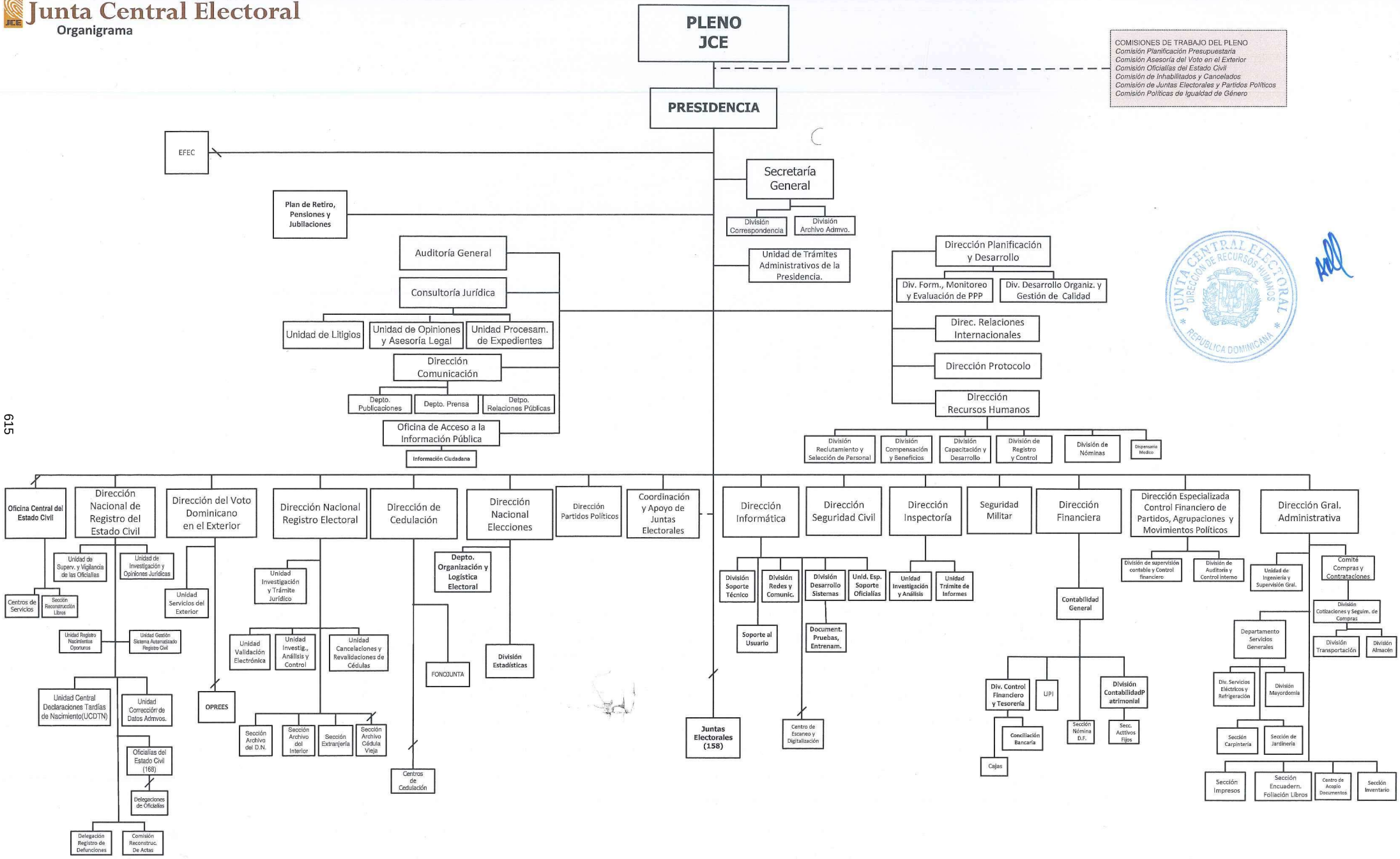

JUNTA CENTRAL ELECTORAL
DIRECCIÓN DE RECURSOS HUMANOS
REPÚBLICA DOMINICANA

0401 - JUNTA CENTRAL ELECTORAL

Distribución Institución Según Estructura Programática, Fuentes de Financiamiento y Organismo Financiador
Ley de Presupuesto 2026
Valores RD$

CAPÍTULO - SUBCAPÍTULO - ESTRUCTURA PROGRAMÁTICA	FUENTE DE FINANCIAMIENTO	FUENTE ESPECÍFICA	ORGANISMO FINANCIADOR	TOTAL
0401- JUNTA CENTRAL ELECTORAL				**10,870,891,737**
01- JUNTA CENTRAL ELECTORAL				**10,870,891,737**
01- Actividades centrales				**3,109,864,137**
00- Acciones que no generan producción				**3,109,864,137**
00- N/A				**3,109,864,137**
0001- Gestion Administrativa y Financiera	10 - Fondo General	0100 - Fondo General	100 - Tesoro Nacional	2,511,495,637
0002- Formación Electoral y del Registro Civil	10 - Fondo General	0100 - Fondo General	100 - Tesoro Nacional	93,874,500
0003- Fomento de la Equidad de Género	10 - Fondo General	0100 - Fondo General	100 - Tesoro Nacional	12,135,000
0004- Gestión de Juntas Municipales	10 - Fondo General	0100 - Fondo General	100 - Tesoro Nacional	492,359,000
12- Gestión del registro del estado civil				**1,239,945,600**
02- Población recibe servicios de registro del estado civil				**1,239,945,600**
00- N/A				**1,239,945,600**
0001- Administración y Certificacion del Estado Civil del Ciudadano	10 - Fondo General	0100 - Fondo General	100 - Tesoro Nacional	276,982,700
0002- Registro, Expedición y Legalización de Extractos de Actas	10 - Fondo General	0100 - Fondo General	100 - Tesoro Nacional	938,703,800
0003- Registro Civil a Grupos Vulnerables en Pobreza Extrema	10 - Fondo General	0100 - Fondo General	100 - Tesoro Nacional	24,259,100
13- Administración de la cédula de identidad y electoral				**4,899,731,800**
02- Población recibe servicios de cedulación				**4,899,731,800**
00- N/A				**4,899,731,800**
0001- Administración y Certificación de la Dotación de Cie	10 - Fondo General	0100 - Fondo General	100 - Tesoro Nacional	132,252,100
0002- Registro y Fiscalización de Las Documentaciones	10 - Fondo General	0100 - Fondo General	100 - Tesoro Nacional	48,088,700
0003- Expedición y Control de Cédula de Identidad Y/O Electoral	10 - Fondo General	0100 - Fondo General	100 - Tesoro Nacional	4,719,391,000
98- Administración de Contribuciones Especiales				**1,621,350,200**
00- Acciones que no generan producción				**1,621,350,200**
00- N/A				**1,621,350,200**
0000- Administración de Contribuciones Especiales	10 - Fondo General	0100 - Fondo General	100 - Tesoro Nacional	1,621,350,200
TOTAL GENERAL				**10,870,891,737**

Fuente : Sistema de Información de la Gestión Financiera (SIGEF)

0402

CAPÍTULO
CÁMARA DE CUENTAS

CÁMARA DE CUENTAS

Misión

Fiscalizar los recursos públicos, el patrimonio del Estado y los procesos administrativos por medio de auditorías, investigaciones especiales, informe al Congreso e informes de fiscalización de las declaraciones juradas de patrimonio, para contribuir con la eficiencia, eficacia y transparencia de la rendición de cuentas, en beneficio de la ciudadanía.

Visión

Ser una entidad fiscalizadora que actúa con independencia y objetividad, generando valor público a la ciudadanía con altos estándares de calidad, tecnología adecuada y colaboradores competentes e íntegros.

ORGANIGRAMA ESTRUCTURA
CÁMARA DE CUENTAS DE LA REPÚBLICA DOMINICANA

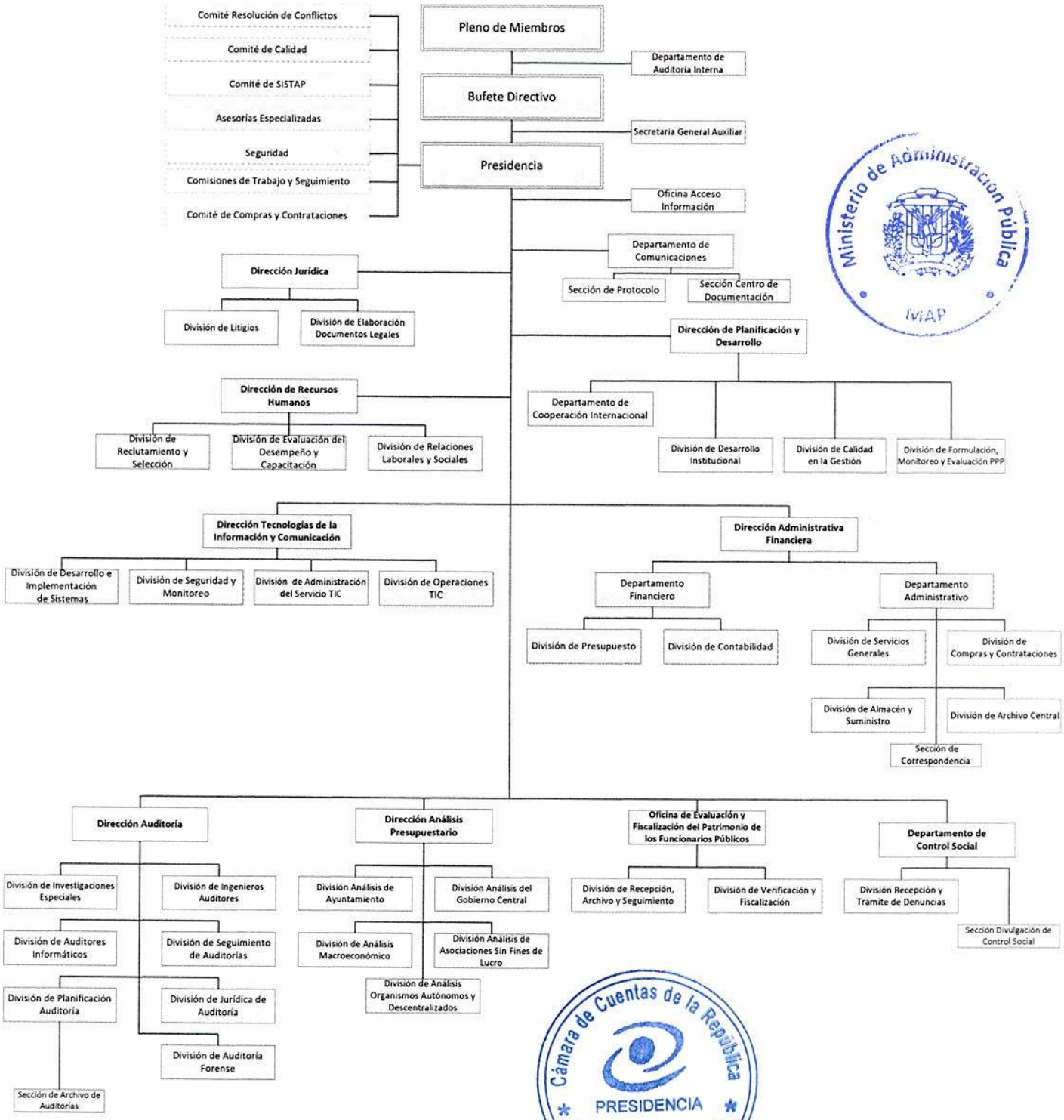

Nueva Estructura CCRD - ADM-2016-009.
Abril 2016.

0402 - CÁMARA DE CUENTAS

Distribución Institución Según Estructura Programática, Fuentes de Financiamiento y Organismo Financiador
Ley de Presupuesto 2026
Valores RD$

CAPÍTULO - SUBCAPÍTULO - ESTRUCTURA PROGRAMÁTICA	FUENTE DE FINANCIAMIENTO	FUENTE ESPECÍFICA	ORGANISMO FINANCIADOR	TOTAL
0402- CÁMARA DE CUENTAS				**1,524,248,087**
01- CAMARA DE CUENTAS				**1,524,248,087**
11- Control externo, fiscalización y análisis de los recursos públicos				**1,521,878,287**
01- Acciones comunes				**849,384,086**
00- N/A				**849,384,086**
0001- Administración Superior	10 - Fondo General	0100 - Fondo General	100 - Tesoro Nacional	651,273,344
0002- Gestión Administrativa y Financiera	10 - Fondo General	0100 - Fondo General	100 - Tesoro Nacional	173,939,420
0003- Desarrollo y Fortalecimiento Institucional	10 - Fondo General	0100 - Fondo General	100 - Tesoro Nacional	24,171,322
06- Informe anual de rendición de cuentas del Presupuesto General del Estado presentado al Congreso Nacional				**58,607,327**
00- N/A				**58,607,327**
0001- Evaluación de la Ejecución del Presupuesto General del Estado	10 - Fondo General	0100 - Fondo General	100 - Tesoro Nacional	58,607,327
07- Entidades auditadas conforme a la planificación				**522,295,577**
00- N/A				**522,295,577**
0002- Gestión de Auditorías e Investigaciones Especiales	10 - Fondo General	0100 - Fondo General	100 - Tesoro Nacional	522,295,577
08- Funcionarios Públicos reciben servicios para la presentación de declaración jurada de patrimonio				**68,542,421**
00- N/A				**68,542,421**
0001- Recepción, Verificación y Fiscalización de Declaraciones Juradas de Patrimonio	10 - Fondo General	0100 - Fondo General	100 - Tesoro Nacional	68,542,421
09- Ciudadanos, organimos gubernamentales y no gubernamental reciben capacitación en control gubernamental, rendición de cuentas y el control social				**23,048,876**
00- N/A				**23,048,876**
0001- Servicios de Capacitación en Control Social	10 - Fondo General	0100 - Fondo General	100 - Tesoro Nacional	23,048,876
98- Administración de contribuciones especiales				**2,369,800**
00- Acciones que no generan producción				**2,369,800**
00- N/A				**2,369,800**
0000- Administración de Contribuciones Especiales	10 - Fondo General	0100 - Fondo General	100 - Tesoro Nacional	2,369,800
TOTAL GENERAL				**1,524,248,087**

Fuente : Sistema de Información de la Gestión Financiera (SIGEF)

0403

CAPÍTULO
TRIBUNAL CONSTITUCIONAL

TRIBUNAL CONSTITUCIONAL

Misión

Garantizar la supremacía de la Constitución, la defensa del orden constitucional, el respeto a la dignidad humana y la protección efectiva de los derechos fundamentales para consolidar el Estado social y democrático de derecho.

Visión

Ser un órgano al servicio de la sociedad, de reconocida legitimidad nacional e internacional, cuya labor contribuya a generar una cultura de respeto a la Constitución y a incidir en el comportamiento democrático de los poderes y de las instituciones públicas.

TRIBUNAL CONSTITUCIONAL
REPÚBLICA DOMINICANA

ORGANIGRAMA GENERAL

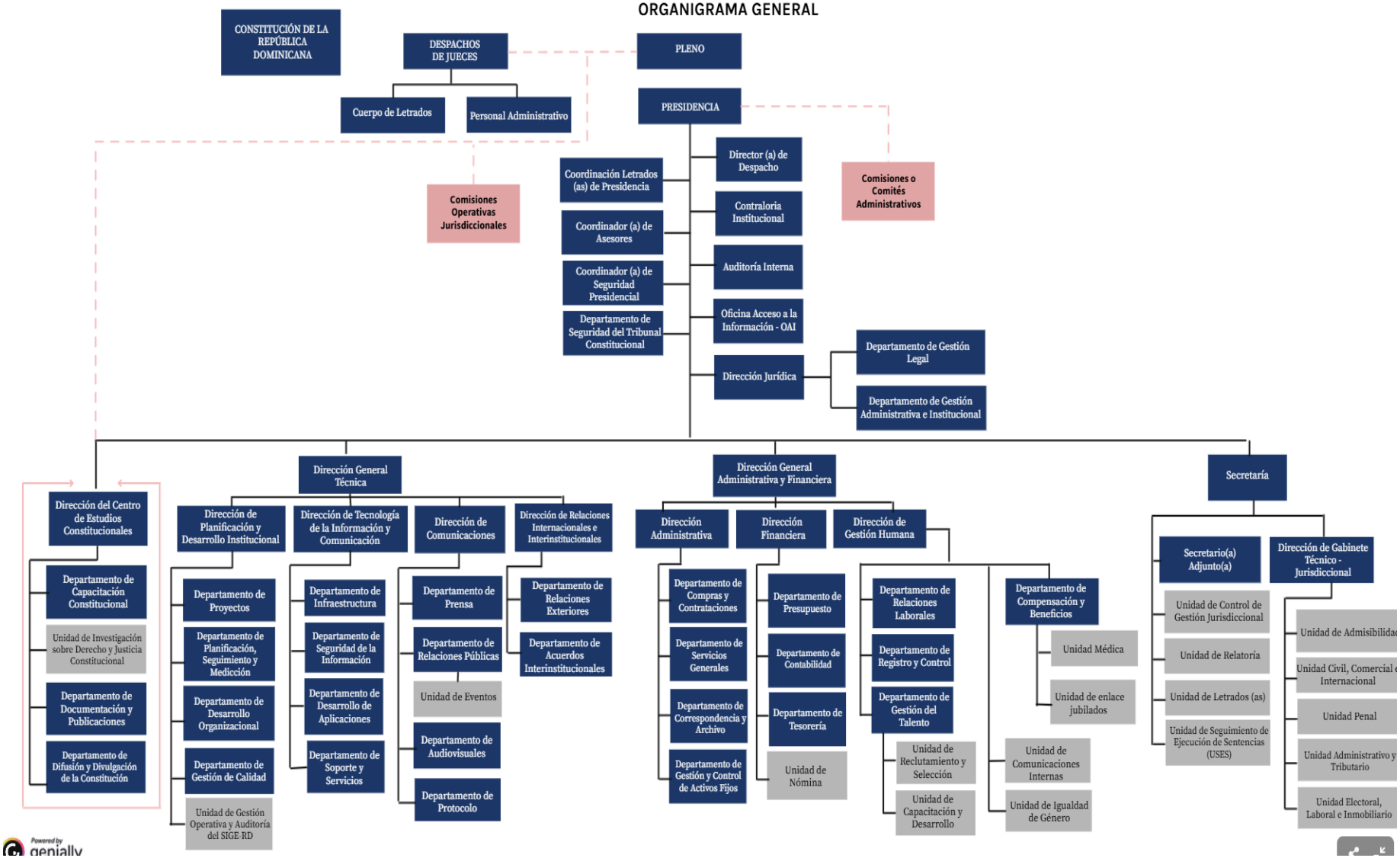

0403 - TRIBUNAL CONSTITUCIONAL

Distribución Institución Según Estructura Programática, Fuentes de Financiamiento y Organismo Financiador

Ley de Presupuesto 2026

Valores RD$

CAPÍTULO - SUBCAPÍTULO - ESTRUCTURA PROGRAMÁTICA	FUENTE DE FINANCIAMIENTO	FUENTE ESPECÍFICA	ORGANISMO FINANCIADOR	TOTAL
0403- TRIBUNAL CONSTITUCIONAL				**1,975,371,875**
01- TRIBUNAL CONSTITUCIONAL				**1,975,371,875**
11- Administración constitucional				**1,835,781,875**
01- Acciones Comunes				**1,675,818,135**
00- N/A				**1,675,818,135**
0001- Administración Constitucional	10 - Fondo General	0100 - Fondo General	100 - Tesoro Nacional	1,369,064,099
0002- Servicios Administrativos y Financieros	10 - Fondo General	0100 - Fondo General	100 - Tesoro Nacional	306,754,036
02- Personas físicas y jurídicas reciben sentencias en defensa de derecho constitucional y protección de derechos				**72,370,409**
00- N/A				**72,370,409**
0001- Gestión y Resolución de Conflictos en Materia Constitucional	10 - Fondo General	0100 - Fondo General	100 - Tesoro Nacional	72,370,409
03- Personas físicas y jurídicas reciben capacitación en materia constitucional				**87,593,331**
00- N/A				**87,593,331**
0001- Capacitacion y Concientización en Temas Constitucionales	10 - Fondo General	0100 - Fondo General	100 - Tesoro Nacional	87,593,331
98- Administración de Contribuciones Especiales				**139,590,000**
00- Acciones que no generan producción				**139,590,000**
00- N/A				**139,590,000**
0000- Administración de Contribuciones Especiales	10 - Fondo General	0100 - Fondo General	100 - Tesoro Nacional	139,590,000
TOTAL GENERAL				**1,975,371,875**

Fuente : Sistema de Información de la Gestión Financiera (SIGEF)

0404

CAPÍTULO
DEFENSOR DEL PUEBLO

DEFENSOR DEL PUEBLO

Misión

Somos un órgano constitucional independiente dedicado a la construcción de una ciudadanía responsable, mediante el empoderamiento social en materia de derechos fundamentales. Que Velamos por el Estado Social, democrático de derecho, contribuyendo a la protección de las personas ante la vulneración de sus derechos; con alto sentido de humanidad, accesibilidad, calidad y transparencia.

Visión

Ser un órgano constitucional reconocido nacional e internacionalmente por la construcción de una ciudadanía responsable, protección y tutela de los derechos fundamentales y referente de buenas prácticas en la administración de recursos, integridad de sus servidores y excelencia en sus servicios.

DEFENSOR DEL PUEBLO

Organigrama Estructural

Res. Núm. 01-14, del 04 de marzo del 2014. Refrendada por el MAP

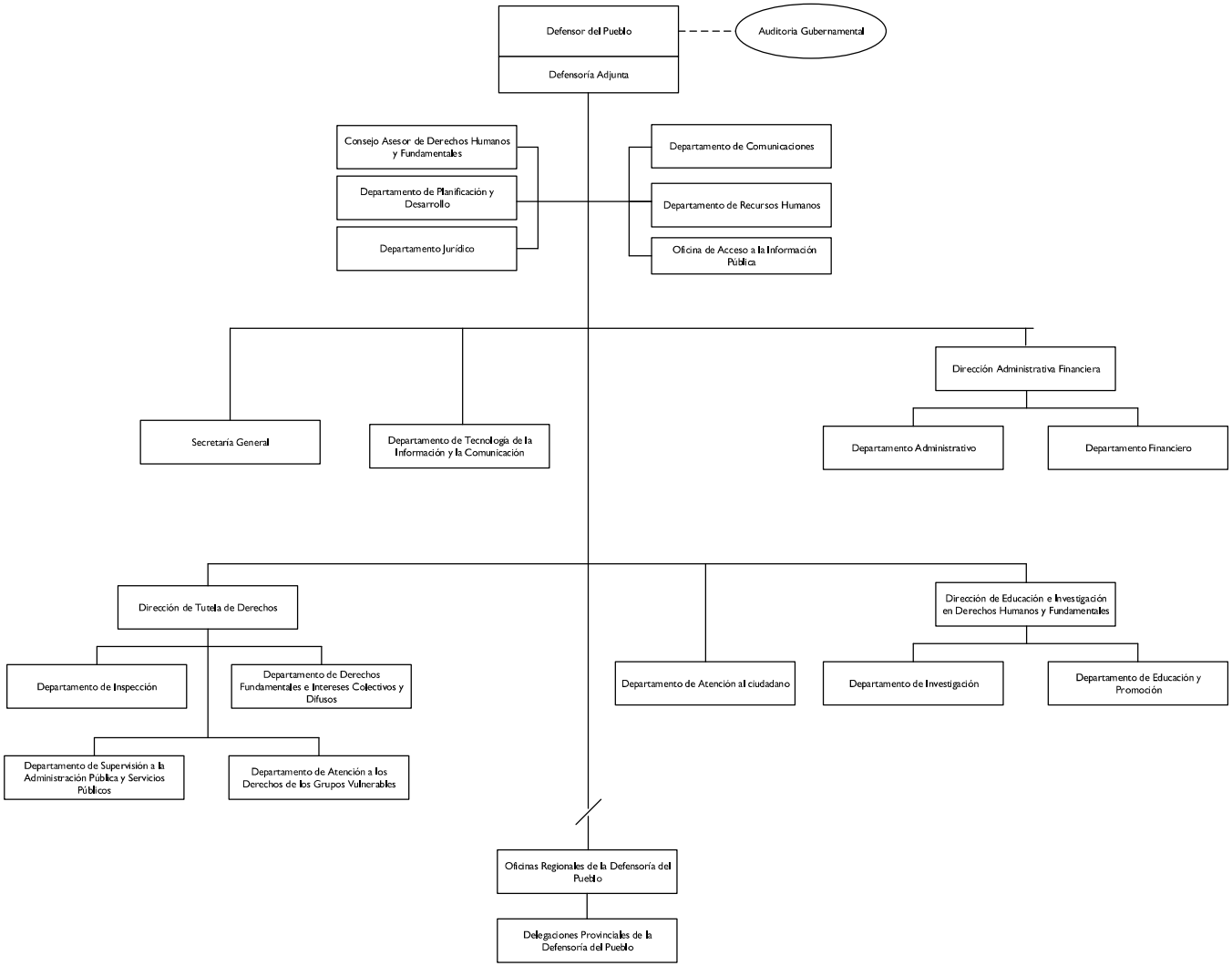

Dirección de Diseño Organizacional

0404 - DEFENSOR DEL PUEBLO

Distribución Institución Según Estructura Programática, Fuentes de Financiamiento y Organismo Financiador
Ley de Presupuesto 2026
Valores RD$

CAPÍTULO - SUBCAPÍTULO - ESTRUCTURA PROGRAMÁTICA	FUENTE DE FINANCIAMIENTO	FUENTE ESPECÍFICA	ORGANISMO FINANCIADOR	TOTAL
0404- DEFENSOR DEL PUEBLO				**400,000,000**
01- DEFENSOR DEL PUEBLO				**400,000,000**
11- Defensa de los derechos personales y colectivos frente a los servicios públicos				**396,485,400**
01- Acciones Comunes				**310,985,400**
00- N/A				**310,985,400**
0001- Gestión del Programa	10 - Fondo General	0100 - Fondo General	100 - Tesoro Nacional	309,985,400
0002- Fomento a la Equidad de Género	10 - Fondo General	0100 - Fondo General	100 - Tesoro Nacional	1,000,000
02- Personas reciben servicios en protección de derechos fundamentales				**35,750,000**
00- N/A				**35,750,000**
0001- Garantía de Derechos	10 - Fondo General	0100 - Fondo General	100 - Tesoro Nacional	34,950,000
0002- Inspección/Supervisión de Entidades Que Prestan Servicios Públicos	10 - Fondo General	0100 - Fondo General	100 - Tesoro Nacional	800,000
03- Personas reciben servicios de educación en derechos humanos, fundamentales y medio ambientales				**49,750,000**
00- N/A				**49,750,000**
0001- Investigación y Diagnóstico Sobre Déficits de Ciudadanía y Consolidación del Estado Democrático, Social y de Desarrollo	10 - Fondo General	0100 - Fondo General	100 - Tesoro Nacional	38,850,000
0002- Empoderamiento Ciudadano, para Aumentar Su Capacidad de Asociación y Movilización	10 - Fondo General	0100 - Fondo General	100 - Tesoro Nacional	9,400,000
0003- Difusión Adecuada de los Derechos Fundamentales y Garantía de la Plena Vigencia de los Mismos, Frente a Su Amenaza o Violación	10 - Fondo General	0100 - Fondo General	100 - Tesoro Nacional	1,500,000
98- Administración de Contribuciones Especiales				**3,514,600**
00- Acciones que no generan producción				**3,514,600**
00- N/A				**3,514,600**
0000- Administración de Contribuciones Especiales	10 - Fondo General	0100 - Fondo General	100 - Tesoro Nacional	3,514,600
TOTAL GENERAL				**400,000,000**

Fuente : Sistema de Información de la Gestión Financiera (SIGEF)

0405

CAPÍTULO
TRIBUNAL SUPERIOR ELECTORAL (TSE)

TRIBUNAL SUPERIOR ELECTORAL (TSE)

Misión

Garantizar el ejercicio de los derechos políticos electorales de las personas y decidir con transparencia, imparcialidad, eficacia y celeridad los conflictos contencioso electorales y los que surjan a lo interno o entre los partidos, movimientos y agrupaciones políticas; y la rectificación de las actas del Estado Civil, promoviendo seguridad jurídica y consolidando el estado social y democrático de derecho, consagrado por la Constitución de la República.

Visión

Somos una institución confiable, independiente, autónoma y especializada, con altos estándares de calidad, que proporciona un servicio efectivo e idóneo, promoviendo una cultura de transparencia y compromiso con los valores democráticos para consolidar el sistema de partidos políticos y el respeto a los derechos político electorales de las personas en un régimen democrático.

TRIBUNAL SUPERIOR ELECTORAL
ORGANIGRAMA
MACRO

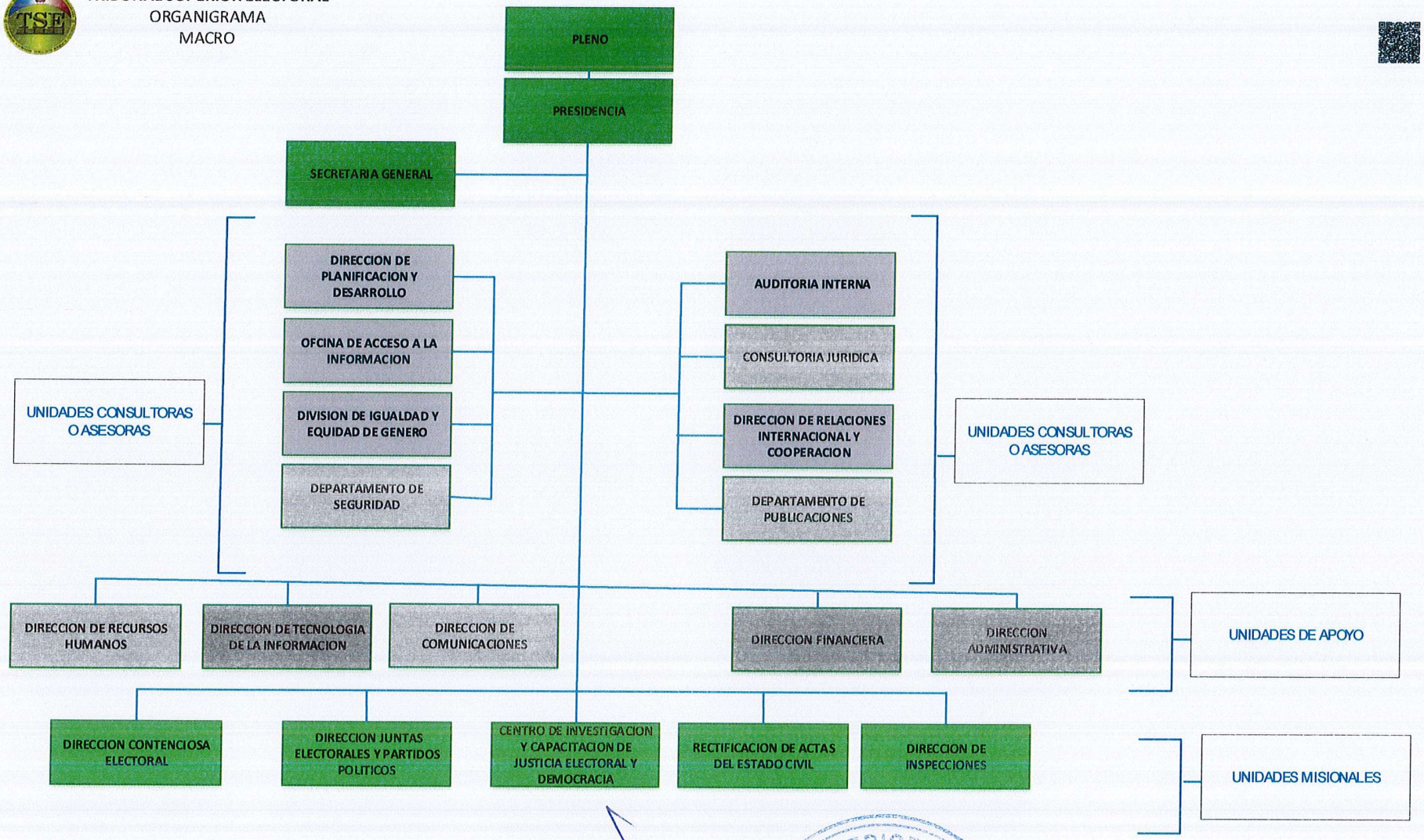

Aprobado por:

Ygnacio Pascual Camacho Hidalgo
Juez Presidente
Tribunal Superior Electoral

TRIBUNAL SUPERIOR ELECTORAL PRESIDENCIA Santo Domingo, D.N. República Dominicana

0405 - TRIBUNAL SUPERIOR ELECTORAL (TSE)

Distribución Institución Según Estructura Programática, Fuentes de Financiamiento y Organismo Financiador

Ley de Presupuesto 2026

Valores RD$

CAPÍTULO - SUBCAPÍTULO - ESTRUCTURA PROGRAMÁTICA	FUENTE DE FINANCIAMIENTO	FUENTE ESPECÍFICA	ORGANISMO FINANCIADOR	TOTAL
0405- TRIBUNAL SUPERIOR ELECTORAL (TSE)				**1,008,000,000**
01- TRIBUNAL SUPERIOR ELECTORAL (TSE)				**1,008,000,000**
11- Administración de justicia y derechos Electorales				**1,007,300,037**
01- Acciones Comunes P11				**660,604,868**
00- N/A				**660,604,868**
0001- Administración Superior	10 - Fondo General	0100 - Fondo General	100 - Tesoro Nacional	652,990,968
0002- Fomento a la Igualdad de Genero	10 - Fondo General	0100 - Fondo General	100 - Tesoro Nacional	7,613,900
02- Partidos, agrupaciones y movimientos políticos con conflictos contenciosos electorales decididos				**26,362,225**
00- N/A				**26,362,225**
0001- Gestión y Resolución de Conflictos en Materia Electoral	10 - Fondo General	0100 - Fondo General	100 - Tesoro Nacional	26,362,225
03- Ciudadanos acceden a servicios de rectificación de actas del estado civil				**126,793,174**
00- N/A				**126,793,174**
0001- Servicios de Rectificación de Actas del Estado Civil	10 - Fondo General	0100 - Fondo General	100 - Tesoro Nacional	126,793,174
04- Actores del sistema electoral, sociedad civil y ciudadanos capacitados en la importancia de la justicia y derecho electoral				**7,374,299**
00- N/A				**7,374,299**
0001- Formación y Concientización en Derechos Electorales	10 - Fondo General	0100 - Fondo General	100 - Tesoro Nacional	7,374,299
05- Ciudadanos acceden a servicio de cambio de nombre en actos del estado civil				**186,165,471**
00- N/A				**186,165,471**
0001- Servicio de Cambio de Nombre en Actas de Estado Civil	10 - Fondo General	0100 - Fondo General	100 - Tesoro Nacional	186,165,471
98- Administración de Contribuciones Especiales				**699,963**
00- Acciones que no generan producción				**699,963**
00- N/A				**699,963**
0000- Administración de Contribuciones Especiales	10 - Fondo General	0100 - Fondo General	100 - Tesoro Nacional	699,963
TOTAL GENERAL				**1,008,000,000**

Fuente : Sistema de Información de la Gestión Financiera (SIGEF)

CAPÍTULO 0406

OFICINA NACIONAL DE DEFENSA PÚBLICA

OFICINA NACIONAL DE DEFENSA PUBLICA

Misión

Asistimos y asesoramos a las personas imputadas o en conflicto con la ley, garantizando la tutela efectiva del derecho a la defensa, mediante un personal altamente calificado.

Visión

Una defensa pública independiente, prestigiosa y transparente; adaptada a los cambios, integrada por un personal confiable y calificado, que garantiza el acceso a la justicia y el respeto a los derechos fundamentales.

OFICINA NACIONAL DE LA DEFENSA PÚBLICA
Organigrama Estructural
Res. Núm. 02-2016 del 02 de diciembre de 2016, refrendada por el MAP

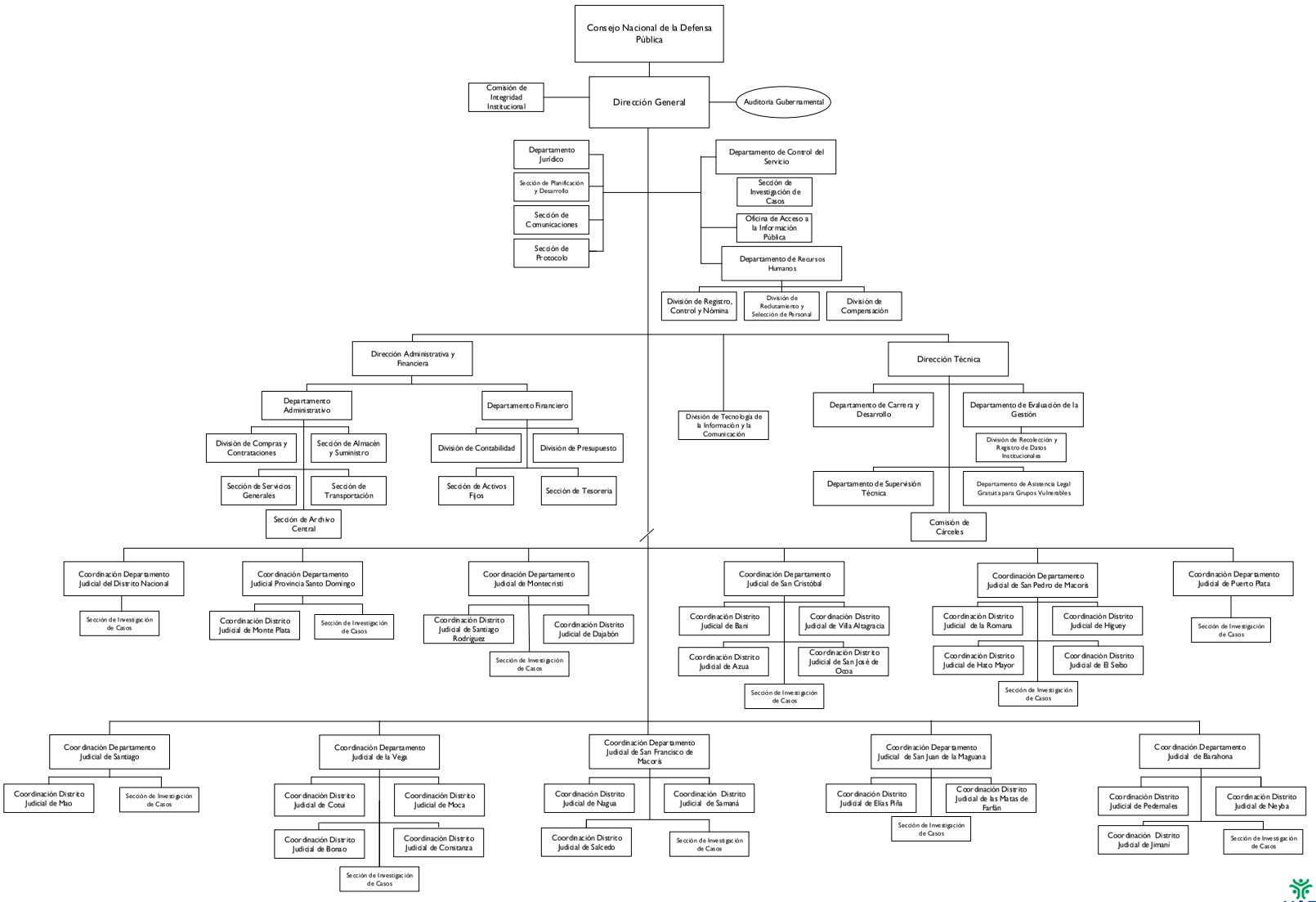

Dirección de Diseño Organizacional

0406 - OFICINA NACIONAL DE DEFENSA PÚBLICA

Distribución Institución Según Estructura Programática, Fuentes de Financiamiento y Organismo Financiador

Ley de Presupuesto 2026

Valores RD$

CAPÍTULO - SUBCAPÍTULO - ESTRUCTURA PROGRAMÁTICA	FUENTE DE FINANCIAMIENTO	FUENTE ESPECÍFICA	ORGANISMO FINANCIADOR	TOTAL
0406- OFICINA NACIONAL DE DEFENSA PUBLICA				**886,669,483**
01- OFICINA NACIONAL DE DEFENSA PUBLICA				**886,669,483**
11- Servicio nacional de defensa pública				**886,669,483**
02- Usuarios del sistema penal reciben servicios del asistencia en defensa pública				**886,669,483**
00- N/A				**886,669,483**
0001- Gestión Administrativa y Financiera	10 - Fondo General	0100 - Fondo General	100 - Tesoro Nacional	306,418,794
0002- Asesoría y Representación en Defensa Pública	10 - Fondo General	0100 - Fondo General	100 - Tesoro Nacional	580,250,689
TOTAL GENERAL				**886,669,483**

Fuente : Sistema de Información de la Gestión Financiera (SIGEF)

PARTE II

INFORMACIONES ADICIONALES DEL GASTO

PRESUPUESTO SEGÚN CAPÍTULOS
2023 - 2026

Gobierno Central

Presupuesto de Gastos Según Capitulo y Programas 2023-2026

Valores RD$

PODER / CAPITULO / SUBCAPITULO / PROGRAMA	DEVENGADO 2023	DEVENGADO 2024	PRES. INICIAL 2025	FORMULADO 2026
1 - PODER LEGISLATIVO	**8,818,719,836**	**9,853,719,835**	**8,907,154,302**	**8,907,795,183**
0101 - SENADO DE LA REPÚBLICA	**2,635,779,124**	**3,110,779,124**	**3,010,779,124**	**3,010,779,124**
01 - CÁMARA DE SENADORES	2,635,779,124	3,110,779,124	3,010,779,124	3,010,779,124
11 - REPRESENTACIÓN, FISCALIZACIÓN Y GESTIÓN LEGISLATIVA			2,589,079,124	2,589,079,124
11 - REPRESENTACIÓN, FISCALIZACIÓN Y GESTIÓN LEGISLATIVA	2,292,579,124	2,689,079,124		
98 - ADMINISTRACIÓN DE CONTRIBUCIONES ESPECIALES			421,700,000	421,700,000
98 - ADMINISTRACIÓN DE CONTRIBUCIONES ESPECIALES	343,200,000	421,700,000		
0102 - CÁMARA DE DIPUTADOS	**6,182,940,712**	**6,742,940,711**	**5,896,375,178**	**5,897,016,059**
01 - CÁMARA DE DIPUTADOS	6,182,940,712	6,742,940,711	5,896,375,178	5,897,016,059
11 - REPRESENTACIÓN, FISCALIZACIÓN Y GESTIÓN LEGISLATIVA			5,265,722,343	5,298,715,569
11 - REPRESENTACIÓN, FISCALIZACIÓN Y GESTIÓN LEGISLATIVA	5,466,706,298	6,031,324,898		
98 - ADMINISTRACIÓN DE CONTRIBUCIONES ESPECIALES			630,652,835	598,300,490
98 - ADMINISTRACIÓN DE CONTRIBUCIONES ESPECIALES	716,234,414	711,615,813		
17 - OFICINA NACIONAL DE DEFENSA PÚBLICA	**672,642,004**	**796,199,232**	**562,197,947**	**886,669,483**
0406 - OFICINA NACIONAL DE DEFENSA PÚBLICA	**672,642,004**	**796,199,232**	**562,197,947**	**886,669,483**
01 - OFICINA NACIONAL DE DEFENSA PÚBLICA	672,642,004	796,199,232	562,197,947	886,669,483
11 - SERVICIO NACIONAL DE DEFENSA PÚBLICA			562,197,947	886,669,483
11 - SERVICIO NACIONAL DE DEFENSA PÚBLICA	672,642,004	796,199,232		
2 - PODER EJECUTIVO	**1,240,777,669,874**	**1,404,903,736,643**	**1,093,290,071,814**	**1,584,338,836,059**
0201 - PRESIDENCIA DE LA REPÚBLICA	**122,089,565,284**	**130,847,698,050**	**92,295,492,333**	**130,289,851,958**
01 - MINISTERIO ADMINISTRATIVO DE LA PRESIDENCIA	21,725,059,494	21,828,116,966	16,935,605,127	21,640,149,453
01 - ACTIVIDADES CENTRALES			4,668,669,789	5,448,101,379
01 - ACTIVIDADES CENTRALES	3,248,378,620	5,557,687,245		
11 - FONDO A CARGO DEL PODER EJECUTIVO			5,242,781,293	6,242,781,293
11 - FONDO A CARGO DEL PODER EJECUTIVO	4,053,407,947	3,415,073,454		
15 - GESTIÓN INTEGRADA DEL CONTROL Y REDUCCIÓN DE LA DEMANDA DE DROGAS				240,382,534
15 - GESTIÓN INTEGRADA DEL CONTROL Y REDUCCIÓN DE LA DEMANDA DE DROGAS Y ADMINISTRACIÓN DE BIENES INCAUTADOS			212,391,309	
15 - GESTIÓN INTEGRADA DEL CONTROL Y REDUCCIÓN DE LA DEMANDA DE DROGAS Y ADMINISTRACIÓN DE BIENES INCAUTADOS	299,805,635	329,797,471		
18 - COORDINACIÓN Y FOMENTO DE LAS ACTIVIDADES CULTURALES			53,144,068	75,125,754
18 - COORDINACIÓN Y FOMENTO DE LAS ACTIVIDADES CULTURALES	64,482,822	64,151,724		
22 - APOYO AL DESARROLLO PROVINCIAL			496,051,487	2,518,934,940
22 - APOYO AL DESARROLLO PROVINCIAL	2,881,789,987	1,983,668,864		
23 - PROMOCIÓN DEL DESARROLLO Y FORTALECIMIENTO DEL SECTOR MARÍTIMO Y MARINO NACIONAL			70,313,639	96,423,204
23 - PROMOCIÓN DEL DESARROLLO Y FORTALECIMIENTO DEL SECTOR MARÍTIMO Y MARINO NACIONAL	87,765,326	86,610,793		
24 - FORMULACIÓN DE POLÍTICAS PARA LA MITIGACIÓN Y ADAPTACIÓN AL CAMBIO CLIMÁTICO			117,878,790	130,392,955
24 - FORMULACIÓN DE POLÍTICAS PARA LA MITIGACIÓN Y ADAPTACIÓN AL CAMBIO CLIMÁTICO	122,537,061	121,222,680		
25 - ESTRATEGIA, COMUNICACIÓN, PUBLICIDAD Y PRENSA GUBERNAMENTAL			3,493,037,791	3,482,375,221
25 - ESTRATEGIA, COMUNICACIÓN , PUBLICIDAD Y PRENSA GUBERNAMENTAL	5,070,721,209			
25 - ESTRATEGIA, COMUNICACIÓN, PUBLICIDAD Y PRENSA GUBERNAMENTAL		5,901,184,699		
26 - IMPLEMENTACIÓN DE ESTRATEGIAS Y ACCIONES PARA LA ECONOMÍA CIRCULAR Y GESTIÓN DE RESIDUOS SÓLIDOS			445,580,500	1,010,939,889
26 - IMPLEMENTACIÓN DE ESTRATEGIAS Y ACCIONES PARA LA ECONOMÍA CIRCULAR Y GESTIÓN DE RESIDUOS SÓLIDOS	240,397,805	868,741,327		
98 - ADMINISTRACIÓN DE CONTRIBUCIONES ESPECIALES			1,905,241,578	2,144,177,401
98 - ADMINISTRACIÓN DE CONTRIBUCIONES ESPECIALES	5,450,016,500	3,245,745,689		
99 - ADMINISTRACIÓN DE ACTIVOS, PASIVOS Y TRANSFERENCIAS			230,514,883	250,514,883
99 - ADMINISTRACIÓN DE ACTIVOS, PASIVOS Y TRANSFERENCIAS	205,756,583	254,233,019		
02 - GABINETE DE LA POLÍTICA SOCIAL	69,637,801,287	71,354,276,219	67,115,544,764	71,137,457,365
01 - ACTIVIDADES CENTRALES			387,875,200	423,528,956

Gobierno Central

Presupuesto de Gastos Según Capitulo y Programas 2023-2026

Valores RD$

PODER / CAPITULO / SUBCAPITULO / PROGRAMA	DEVENGADO 2023	DEVENGADO 2024	PRES. INICIAL 2025	FORMULADO 2026
01 - ACTIVIDADES CENTRALES	529,118,415	433,679,722		
12 - PROTECCIÓN SOCIAL			53,310,425,379	53,193,060,951
12 - PROTECCIÓN SOCIAL	53,615,543,282	54,774,084,801		
13 - DESARROLLO SOCIAL COMUNITARIO			1,097,154,916	1,338,588,321
13 - DESARROLLO SOCIAL COMUNITARIO	1,853,002,188	1,238,034,417		
14 - ASISTENCIA SOCIAL INTEGRAL			7,431,698,304	10,197,468,558
14 - ASISTENCIA SOCIAL INTEGRAL	10,528,044,309	10,328,701,442		
15 - DESARROLLO INTEGRAL Y PROTECCIÓN AL ADULTO MAYOR			1,462,374,241	2,184,597,781
15 - DESARROLLO INTEGRAL Y PROTECCIÓN AL ADULTO MAYOR	1,241,724,688	1,705,694,234		
16 - FOMENTO DE LA INCLUSIÓN SOCIOECONÓMICA DE ADOLESCENTES Y JÓVENES DE 14 A 24 AÑOS EN CONDICIÓN DE VULNERABILIDAD			646,565,251	830,917,381
16 - FOMENTO DE LA INCLUSIÓN SOCIOECONÓMICA DE ADOLESCENTES Y JÓVENES DE 14 A 24 AÑOS EN CONDICIÓN DE VULNERABILIDAD		731,711,079		
17 - PROMOCIÓN DE LA AUTONOMÍA, ATENCIÓN Y BIENESTAR INTEGRAL DE MUJERES ADOLESCENTES Y ADULTAS EN SITUACIÓN DE VULNERABILIDAD				257,130,804
41 - PREVENCIÓN Y ATENCIÓN DE LA TUBERCULOSIS			71,596,932	81,102,960
41 - PREVENCIÓN Y ATENCIÓN DE LA TUBERCULOSIS	29,008,034	33,922,745		
45 - PREVENCIÓN Y ATENCIÓN DEL EMBARAZO ADOLESCENTE Y LAS UNIONES TEMPRANAS				40,000,000
45 - REDUCCIÓN DE EMBARAZO EN ADOLESCENTES			27,661,807	
45 - PROGRAMA MULTISECTORIAL DE REDUCCIÓN DE EMBARAZO EN ADOLESCENTES	23,888,429			
45 - REDUCCIÓN DE EMBARAZO EN ADOLESCENTES		28,204,597		
99 - ADMINISTRACIÓN DE ACTIVOS, PASIVOS Y TRANSFERENCIAS			2,680,192,734	2,591,061,653
99 - ADMINISTRACIÓN DE ACTIVOS, PASIVOS Y TRANSFERENCIAS	1,817,471,942	2,080,243,183		
04 - CONTRALORÍA GENERAL DE LA REPÚBLICA	2,657,500,005	2,903,035,462	2,819,167,845	3,284,648,149
11 - CONTROL FISCAL			2,819,167,845	3,284,148,149
11 - CONTROL FISCAL	2,657,160,548	2,902,869,831		
98 - ADMINISTRACIÓN DE CONTRIBUCIONES ESPECIALES				500,000
98 - ADMINISTRACIÓN DE CONTRIBUCIONES ESPECIALES	339,458	165,631		
06 - MINISTERIO DE LA PRESIDENCIA	28,069,204,498	34,762,269,402	5,425,174,597	34,227,596,991
01 - ACTIVIDADES CENTRALES			1,176,497,775	1,712,744,767
01 - ACTIVIDADES CENTRALES	590,936,716	775,442,165		
12 - SERVICIO INTEGRAL DE EMERGENCIAS			1,859,220,260	3,838,533,234
12 - SERVICIO INTEGRAL DE EMERGENCIAS	2,943,256,362	3,533,455,079		
13 - ATENCIÓN Y PREVENCIÓN DE DESASTRES			100,652,080	133,183,641
13 - ATENCIÓN Y PREVENCIÓN DE DESASTRES		139,948,538		
13 - ATENCIÓN, PREVENCIÓN DE DESASTRES	142,876,186			
14 - FOMENTO DEL SECTOR INMOBILIARIO DEL ESTADO			594,658,860	719,551,010
14 - FOMENTO DEL SECTOR INMOBILIARIO DEL ESTADO	631,075,129	618,284,707		
16 - PROMOCIÓN Y FOMENTO DE LA ÉTICA EN EL SECTOR PÚBLICO			285,660,284	401,497,594
16 - PROMOCIÓN Y FOMENTO DE LA ÉTICA EN EL SECTOR PÚBLICO	292,465,218	375,583,180		
18 - DESARROLLO TERRITORIAL Y DE COMUNIDADES			224,731,961	893,927,510
18 - DESARROLLO TERRITORIAL Y DE COMUNIDADES	4,422,625,581	740,025,133		
19 - COORDINACIÓN E IMPLEMENTACIÓN DE INTERVENCIONES ESTRATÉGICA			1,183,753,377	1,860,021,635
19 - COORDINACIÓN E IMPLEMENTACIÓN DE INTERVENCIONES ESTRATÉGICA	1,988,394,336			
19 - COORDINACIÓN E IMPLEMENTACIÓN DE INTERVENCIONES ESTRATÉGICA		1,602,578,732		
20 - GESTIÓN Y COORDINACIÓN DE LA COOPERACIÓN INTERNACIONAL				304,237,805
21 - ORDENAMIENTO TERRITORIAL Y DESARROLLO REGIONAL				582,491,045
98 - ADMINISTRACIÓN DE CONTRIBUCIONES ESPECIALES				90,000,000
99 - ADMINISTRACIÓN DE ACTIVOS, PASIVOS Y TRANSFERENCIAS				23,691,408,750
99 - ADMINISTRACIÓN DE ACTIVOS, PASIVOS Y TRANSFERENCIAS	17,057,574,970	26,976,951,868		
0202 - MINISTERIO DE INTERIOR Y POLICÍA	**62,512,527,947**	**68,492,678,999**	**66,825,501,291**	**81,924,855,519**
01 - MINISTERIO DE INTERIOR Y POLICÍA	33,497,010,271	33,944,956,584	32,292,055,796	41,077,615,453

Gobierno Central

Presupuesto de Gastos Según Capitulo y Programas 2023-2026

Valores RD$

PODER / CAPITULO / SUBCAPITULO / PROGRAMA	DEVENGADO 2023	DEVENGADO 2024	PRES. INICIAL 2025	FORMULADO 2026
01 - ACTIVIDADES CENTRALES			1,776,066,810	2,023,971,895
01 - ACTIVIDADES CENTRALES	1,489,506,483	1,730,740,155		
11 - ASISTENCIA Y PREVENCIÓN PARA SEGURIDAD CIUDADANA			183,689,155	684,218,396
11 - ASISTENCIA Y PREVENCIÓN PARA SEGURIDAD CIUDADANA	406,568,412	463,453,660		
12 - SERVICIOS DE CONTROL Y REGULACIÓN MIGRATORIA			1,579,097,943	5,448,535,324
12 - SERVICIOS DE CONTROL Y REGULACIÓN MIGRATORIA	3,008,855,895	3,300,146,780		
13 - ATENCIÓN DE EMERGENCIA A CIUDADANOS			311,959,938	348,726,007
13 - ATENCIÓN DE EMERGENCIA A CIUDADANOS	325,781,798	347,329,963		
14 - INVESTIGACIÓN, FORMACIÓN Y CAPACITACIÓN			93,748,176	226,045,630
14 - INVESTIGACIÓN, FORMACIÓN Y CAPACITACIÓN	159,951,540	188,827,148		
15 - GESTIÓN INTEGRAL PROVINCIAL			576,489,626	680,999,018
15 - GESTIÓN INTEGRAL PROVINCIAL		404,826,867		
50 - REDUCCIÓN DE CRÍMENES Y DELITOS QUE AFECTAN A LA SEGURIDAD CIUDADANA			858,420,419	1,158,000,000
50 - REDUCCIÓN DE CRÍMENES Y DELITOS QUE AFECTAN A LA SEGURIDAD CIUDADANA	859,002,896	578,880,385		
98 - ADMINISTRACIÓN DE CONTRIBUCIONES ESPECIALES			697,178,368	1,050,258,718
98 - ADMINISTRACIÓN DE CONTRIBUCIONES ESPECIALES	1,076,494,786	732,876,301		
99 - ADMINISTRACIÓN DE ACTIVOS, PASIVOS Y TRANSFERENCIAS			26,215,405,361	29,456,860,465
99 - ADMINISTRACIÓN DE ACTIVOS, PASIVOS Y TRANSFERENCIAS	26,170,848,461	26,197,875,325		
02 - POLICÍA NACIONAL	29,015,517,676	34,547,722,415	34,533,445,495	40,847,240,066
11 - SERVICIOS DE SEGURIDAD CIUDADANA Y ORDEN PÚBLICO			31,167,880,860	36,395,918,978
11 - SERVICIOS DE SEGURIDAD CIUDADANA Y ORDEN PÚBLICO	25,925,920,534	31,174,345,213		
12 - SERVICIOS DE ORDENAMIENTO Y ASISTENCIA DEL TRANSPORTE TERRESTRE			1,224,019,629	1,553,457,981
12 - SERVICIOS DE ORDENAMIENTO Y ASISTENCIA DEL TRANSPORTE TERRESTE	1,223,144,642			
12 - SERVICIOS DE ORDENAMIENTO Y ASISTENCIA DEL TRANSPORTE TERRESTRE		1,414,899,302		
13 - FORMACIÓN Y CULTURA DE LA P.N.			343,608,200	574,865,879
13 - FORMACIÓN Y CULTURA DE LA P.N	236,187,403			
13 - FORMACIÓN Y CULTURA DE LA P.N.		177,328,531		
14 - SERVICIOS DE SALUD, SEGURIDAD Y BIENESTAR SOCIAL DE LA P.N.			1,157,936,806	1,772,997,228
14 - SERVICIOS DE SALUD, SEGURIDAD Y BIENESTAR SOCIAL DE LA P.N	1,029,662,859			
14 - SERVICIOS DE SALUD, SEGURIDAD Y BIENESTAR SOCIAL DE LA P.N.		1,211,957,631		
50 - REDUCCIÓN DE CRÍMENES Y DELITOS QUE AFECTAN A LA SEGURIDAD CIUDADANA			640,000,000	550,000,000
50 - REDUCCIÓN DE CRÍMENES Y DELITOS QUE AFECTAN A LA SEGURIDAD CIUDADANA	600,602,237	569,191,737		
0203 - MINISTERIO DE DEFENSA	**53,149,046,136**	**60,303,429,593**	**57,242,011,015**	**68,686,619,634**
01 - MINISTERIO DE DEFENSA	17,679,576,465	19,660,766,043	17,209,965,841	25,424,930,406
01 - ACTIVIDADES CENTRALES			2,897,249,000	6,115,301,158
01 - ACTIVIDADES CENTRALES	5,077,652,293	5,377,917,907		
11 - DEFENSA NACIONAL			2,164,383,373	4,609,218,026
11 - DEFENSA NACIONAL	2,535,984,053	3,055,730,936		
12 - SERVICIOS DE SALUD Y ASISTENCIA SOCIAL			1,157,184,314	1,389,622,628
12 - SERVICIOS DE SALUD Y ASISTENCIA SOCIAL	1,193,587,435	1,266,686,582		
13 - EDUCACIÓN Y CAPACITACIÓN MILITAR			940,832,451	1,217,531,010
13 - EDUCACIÓN Y CAPACITACIÓN MILITAR	1,118,777,842	1,129,525,353		
98 - ADMINISTRACIÓN DE CONTRIBUCIONES ESPECIALES			9,882,916,703	11,775,741,468
98 - ADMINISTRACIÓN DE CONTRIBUCIONES ESPECIALES	7,753,574,841	8,818,958,981		
99 - ADMINISTRACIÓN DE ACTIVOS, PASIVOS Y TRANSFERENCIAS			167,400,000	317,516,116
99 - ADMINISTRACIÓN DE ACTIVOS, PASIVOS Y TRANSFERENCIAS		11,946,284		
02 - EJÉRCITO DE LA REPÚBLICA DOMINICANA	16,615,109,621	19,708,807,890	19,482,109,360	20,396,251,947
11 - DEFENSA TERRESTRE			19,393,650,586	20,265,690,443
11 - DEFENSA TERRESTRE	16,492,357,011	19,581,745,274		
12 - EDUCACIÓN Y CAPACITACIÓN MILITAR			88,458,774	130,561,504
12 - EDUCACIÓN Y CAPACITACIÓN MILITAR	122,752,610	127,062,616		
03 - ARMADA DE LA REPÚBLICA DOMINICANA	7,295,076,312	8,750,471,833	8,573,725,864	9,277,876,586

Gobierno Central

Presupuesto de Gastos Según Capitulo y Programas 2023-2026

Valores RD$

PODER / CAPITULO / SUBCAPITULO / PROGRAMA	DEVENGADO 2023	DEVENGADO 2024	PRES. INICIAL 2025	FORMULADO 2026
11 - DEFENSA NAVAL			8,573,725,864	8,559,765,708
11 - DEFENSA NAVAL	6,676,960,382	8,017,904,547		
12 - EDUCACIÓN Y CAPACITACIÓN NAVAL				356,016,403
12 - EDUCACIÓN Y CAPACITACIÓN NAVAL	309,599,036	374,791,919		
13 - SERVICIOS DE SALUD				362,094,475
13 - SERVICIOS DE SALUD	308,516,894	357,775,368		
04 - FUERZA AÉREA DE LA REPÚBLICA DOMINICANA	11,559,283,739	12,183,383,826	11,976,209,950	13,587,560,695
11 - DEFENSA AÉREA			10,716,388,784	12,043,183,054
11 - DEFENSA AÉREA	10,308,524,439	10,752,463,198		
12 - EDUCACIÓN Y CAPACITACIÓN MILITAR			126,658,162	152,304,367
12 - EDUCACIÓN Y CAPACITACIÓN MILITAR	149,522,295	146,052,844		
13 - SERVICIO DE SALUD			1,133,163,004	1,392,073,274
13 - SERVICIO DE SALUD	1,101,237,004	1,284,867,783		
0204 - MINISTERIO DE RELACIONES EXTERIORES	**12,059,201,042**	**12,420,846,220**	**13,415,128,823**	**15,186,213,375**
01 - MINISTERIO DE RELACIONES EXTERIORES	12,059,201,042	12,420,846,220	13,415,128,823	15,186,213,375
01 - ACTIVIDADES CENTRALES			1,633,269,175	2,543,556,447
01 - ACTIVIDADES CENTRALES	2,488,192,745	2,003,290,188		
11 - APLICACIÓN DE POLÍTICA EXTERIOR Y FOMENTO DE LAS RELACIONES COMERCIALES			9,172,246,366	9,537,575,596
11 - APLICACIÓN DE POLÍTICA EXTERIOR Y FOMENTO DE LAS RELACIONES COMERCIALES	7,560,247,379	8,203,458,317		
12 - EXPEDICIÓN, RENOVACIÓN Y CONTROL DE PASAPORTES			2,005,374,527	2,447,113,502
12 - EXPEDICIÓN, RENOVACIÓN Y CONTROL DE PASAPORTES	1,477,175,679	1,618,160,392		
13 - DESARROLLO Y FORTALECIMIENTO DE LAS CAPACIDADES EN EL ÁMBITO DIPLOMÁTICO CONSULAR Y COMERCIAL			149,400,695	177,246,110
13 - DESARROLLO Y FORTALECIMIENTO DE LAS CAPACIDADES EN EL ÁMBITO DIPLOMÁTICO CONSULAR Y COMERCIAL	165,683,174	163,636,790		
14 - PROMOCIÓN DEL DESARROLLO SOCIAL Y ECONÓMICO DE LOS PUEBLOS FRONTERIZOS			50,709,200	53,537,459
14 - PROMOCIÓN DEL DESARROLLO SOCIAL Y ECONÓMICO DE LOS PUEBLOS FRONTERIZOS	50,994,764	51,765,471		
98 - ADMINISTRACIÓN DE CONTRIBUCIONES ESPECIALES			404,128,860	427,184,261
98 - ADMINISTRACIÓN DE CONTRIBUCIONES ESPECIALES	316,907,300	380,535,062		
0205 - MINISTERIO DE HACIENDA	**23,374,339,561**	**23,921,814,084**	**19,496,158,486**	
01 - MINISTERIO DE HACIENDA	23,374,339,561	23,921,814,084	19,496,158,486	
01 - ACTIVIDADES CENTRALES			1,804,392,200	
01 - ACTIVIDADES CENTRALES	2,438,047,402	2,649,679,939		
11 - ADMINISTRACIÓN DE LAS OPERACIONES DEL TESORO			414,179,253	
11 - ADMINISTRACIÓN DE LAS OPERACIONES DEL TESORO	497,645,182	455,164,326		
12 - CATASTRO DE BIENES INMUEBLES A NIVEL NACIONAL			303,344,804	
12 - CATASTRO DE BIENES INMUEBLES A NIVEL NACIONAL	305,137,361	318,654,752		
13 - ADMINISTRACIÓN GENERAL DE BIENES NACIONALES			1,071,433,979	
13 - ADMINISTRACIÓN GENERAL DE BIENES NACIONALES	959,908,734	1,210,307,105		
14 - REGULACIÓN, SUPERVISIÓN Y FOMENTO DE LAS COMPRAS PÚBLICAS			505,997,175	
14 - REGULACIÓN, SUPERVISIÓN Y FOMENTO DE LAS COMPRAS PÚBLICAS	585,581,219	549,175,575		
15 - FORMULACIÓN DE POLÍTICAS TRIBUTARIA Y GESTIÓN DE LAS EXONERACIONES			133,838,203	
15 - FORMULACIÓN DE POLÍTICAS TRIBUTARIA Y GESTIÓN DE LAS EXONERACIONES	99,461,249	115,773,315		
16 - DESARROLLO Y FORTALECIMIENTO DE LAS CAPACIDADES EN FINANZAS PÚBLICAS	258,177,575	229,659,939		
17 - SERVICIOS DE CONTABILIDAD GUBERNAMENTAL			534,801,771	
17 - SERVICIOS DE CONTABILIDAD GUBERNAMENTAL	536,716,438	554,912,103		
18 - ADMINISTRACIÓN DE CRÉDITO PÚBLICO			97,861,893	
18 - ADMINISTRACIÓN DE CRÉDITO PÚBLICO		99,417,577		
18 - ADMINSTRACIÓN DE CRÉDITO PÚBLICO	83,494,388			
19 - MODERNIZACIÓN DE LA ADMINISTRACIÓN FINANCIERA	211,374,067	131,938,856		
20 - GESTIÓN DEL SISTEMA PRESUPUESTARIO DOMINICANO			686,185,212	
20 - GESTIÓN DEL SISTEMA PRESUPUESTARIO DOMINICANO	636,849,246	657,404,234		
21 - ADMINISTRACIÓN DE PENSIONES Y JUBILACIONES			635,397,503	
21 - ADMINISTRACIÓN DE PENSIONES Y JUBILACIONES	612,290,911	620,869,054		
98 - ADMINISTRACIÓN DE CONTRIBUCIONES ESPECIALES			300,000,000	
98 - ADMINISTRACIÓN DE CONTRIBUCIONES ESPECIALES	305,180,210	309,271,061		

Gobierno Central

Presupuesto de Gastos Según Capitulo y Programas 2023-2026

Valores RD$

PODER / CAPITULO / SUBCAPITULO / PROGRAMA	DEVENGADO 2023	DEVENGADO 2024	PRES. INICIAL 2025	FORMULADO 2026
99 - ADMINISTRACIÓN DE ACTIVOS, PASIVOS Y TRANSFERENCIAS			13,008,726,493	
99 - ADMINISTRACIÓN DE ACTIVOS, PASIVOS Y TRANSFERENCIAS	15,844,475,578	16,019,586,247		
0205 - MINISTERIO DE HACIENDA Y ECONOMÍA				**26,273,533,371**
01 - MINISTERIO DE HACIENDA Y ECONOMÍA				26,273,533,371
01 - ACTIVIDADES CENTRALES				5,269,734,574
11 - ADMINISTRACIÓN DE LAS OPERACIONES DEL TESORO				491,555,244
12 - CATASTRO DE BIENES INMUEBLES A NIVEL NACIONAL				329,734,335
13 - ADMINISTRACIÓN GENERAL DE BIENES NACIONALES				2,178,290,552
14 - REGULACIÓN, SUPERVISIÓN Y FOMENTO DE LAS COMPRAS PÚBLICAS				628,002,891
15 - FORMULACIÓN DE LA POLÍTICA FISCAL Y ANÁLISIS DE LAS SOLICITUDES DE EXONERACIONES.				143,643,315
17 - SERVICIOS DE CONTABILIDAD GUBERNAMENTAL				578,243,406
18 - ADMINISTRACIÓN DE CRÉDITO PÚBLICO				139,973,611
20 - GESTIÓN DEL SISTEMA PRESUPUESTARIO DOMINICANO				757,343,596
21 - ADMINISTRACIÓN DE PENSIONES Y JUBILACIONES				694,971,870
22 - GESTIÓN DEL SISTEMA NACIONAL DE PLANIFICACIÓN E INVERSIÓN PÚBLICA				327,334,111
23 - ANÁLISIS ECONÓMICO Y SOCIAL				329,086,705
24 - NORMALIZACIÓN Y PRODUCCIÓN DE ESTADÍSTICAS NACIONALES				668,966,452
98 - ADMINISTRACIÓN DE CONTRIBUCIONES ESPECIALES				630,000,000
99 - ADMINISTRACIÓN DE ACTIVOS, PASIVOS Y TRANSFERENCIAS				13,106,652,709
0206 - MINISTERIO DE EDUCACIÓN	**252,234,153,239**	**290,852,354,170**	**248,502,427,424**	**332,030,596,342**
01 - MINISTERIO DE EDUCACIÓN	252,234,153,239	290,852,354,170	248,502,427,424	332,030,596,342
01 - ACTIVIDADES CENTRALES			183,387,285,631	35,432,690,800
01 - ACTIVIDADES CENTRALES	14,864,515,862	22,611,112,956		
03 - ACTIVIDADES COMUNES A LOS PROGRAMAS 13, 14, 19 Y 23				2,000,000,055
03 - ACTIVIDADES COMUNES A LOS PROGRAMAS 13, 14, 19 Y 23	428,967,699			
03 - ACTIVIDADES COMUNES A LOS PROGRAMAS 13, 14, 19 Y 23		5,609,251,187		
11 - SERVICIOS TÉCNICOS PEDAGÓGICOS			1,314,270,846	28,833,783,835
11 - SERVICIOS TÉCNICOS PEDAGÓGICOS	14,611,727,392	18,850,824,807		
13 - SERVICIOS DE EDUCACIÓN PRIMARIA PARA NIÑOS Y NIÑAS DE 6 A 11 AÑOS				109,629,767,113
13 - SERVICIOS DE EDUCACIÓN PRIMARIA PARA NIÑOS Y NIÑAS DE 6 A 11 AÑOS	97,059,934,437	106,194,449,863		
14 - SERVICIOS DE EDUCACIÓN SECUNDARIA PARA NIÑOS (AS) Y ADOLESCENTES DE 12 A 17 AÑOS				45,139,640,098
14 - SERVICIOS DE EDUCACIÓN SECUNDARIA PARA NIÑOS (AS) Y ADOLESCENTES DE 12 A 17 AÑOS	39,978,309,284	42,890,877,687		
15 - SERVICIOS DE EDUCACIÓN DE ADULTOS - INCLUYE ADOLESCENTES Y JÓVENES MAYORES DE 14 AÑOS				4,102,132,405
15 - SERVICIOS DE EDUCACIÓN DE ADULTOS - INCLUYE ADOLESCENTES Y JÓVENES MAYORES DE 14 AÑOS	5,554,710,692	3,756,320,042		
16 - SERVICIOS DE BIENESTAR ESTUDIANTIL			2,928,966,379	34,410,356,650
16 - SERVICIOS DE BIENESTAR ESTUDIANTIL	30,142,531,885	35,205,618,501		
17 - INSTALACIONES ESCOLARES SEGURAS, INCLUSIVAS Y SOSTENIBLES			1,497,375,027	13,729,346,870
17 - INSTALACIONES ESCOLARES SEGURAS, INCLUSIVAS Y SOSTENIBLES	9,632,741,406	9,348,876,321		
18 - FORMACIÓN Y DESARROLLO DE LA CARRERA DOCENTE			6,096,568,034	6,860,298,881
18 - FORMACIÓN Y DESARROLLO DE LA CARRERA DOCENTE	5,304,138,901	6,837,740,620		
19 - SERVICIOS DE EDUCACIÓN ESPECIAL PARA NIÑOS(AS), ADOLESCENTES Y JÓVENES DE 0-20 AÑOS			717,610,825	2,427,138,329
19 - SERVICIOS DE EDUCACIÓN ESPECIAL PARA NIÑOS(AS), ADOLESCENTES Y JÓVENES DE 0-20 AÑOS	817,467,850	1,283,156,631		
20 - GESTIÓN Y COORDINACIÓN DE LOS SERVICIOS DE BIENESTAR MAGISTERIAL			28,105,401,798	28,776,320,474
20 - GESTIÓN Y COORDINACIÓN DE LOS SERVICIOS DE BIENESTAR MAGISTERIAL	18,911,450,174	22,292,660,519		
21 - GESTIÓN Y COORDINACIÓN DE LA COOPERACIÓN INTERNACIONAL EDUCATIVA	831,852,402	3,050,983,349		
23 - SERVICIO EDUCATIVO DEL GRADO PREPRIMARIO NIVEL INICIAL				3,046,710,008

Gobierno Central

Presupuesto de Gastos Según Capitulo y Programas 2023-2026

Valores RD$

PODER / CAPITULO / SUBCAPITULO / PROGRAMA	DEVENGADO 2023	DEVENGADO 2024	PRES. INICIAL 2025	FORMULADO 2026
23 - SERVICIO EDUCATIVO DEL GRADO PREPRIMARIO NIVEL INICIAL	1,565,286,326	1,752,690,701		
24 - ALFABETIZACIÓN DE ESTUDIANTES DEL PRIMER CICLO DEL NIVEL PRIMARIO				1,743,821,158
46 - SALUD ESCOLAR				611,156,400
98 - ADMINISTRACIÓN DE CONTRIBUCIONES ESPECIALES			13,853,539,408	3,259,717,610
98 - ADMINISTRACIÓN DE CONTRIBUCIONES ESPECIALES	2,348,730,361	2,698,501,834		
99 - ADMINISTRACIÓN DE ACTIVOS, PASIVOS Y TRANSFERENCIAS			10,601,409,476	12,027,715,656
99 - ADMINISTRACIÓN DE ACTIVOS, PASIVOS Y TRANSFERENCIAS	10,181,788,568	8,469,289,152		
0207 - MINISTERIO DE SALUD PÚBLICA Y ASISTENCIA SOCIAL	**143,325,066,301**	**159,714,321,894**		**180,686,724,982**
01 - MINISTERIO DE SALUD PÚBLICA Y ASISTENCIA SOCIAL	143,325,066,301	159,714,321,894		180,686,724,982
01 - ACTIVIDADES CENTRALES				7,768,703,063
01 - ACTIVIDADES CENTRALES	7,268,257,585	6,724,747,693		
18 - PROVISIÓN DE MEDICAMENTOS, INSUMOS SANITARIOS Y REACTIVOS DE LABORATORIO				9,054,344,255
18 - PROVISIÓN DE MEDICAMENTOS, INSUMOS SANITARIOS Y REACTIVOS DE LABORATORIO	5,892,666,262	5,904,039,614		
22 - CALIDAD DE VIDA E INCLUSIÓN SOCIAL DE NIÑOS CON DISCAPACIDAD INTELECTUAL (CAID)	517,609,269	330,646,722		
23 - DIRECCIÓN Y COORDINACIÓN DEL SISTEMA NACIONAL DE SALUD				636,498,137
23 - DIRECCIÓN Y COORDINACIÓN DEL SISTEMA NACIONAL DE SALUD	7,494,257,498	275,265,227		
24 - REGULACIÓN SANITARIA				810,702,802
24 - REGULACIÓN SANITARIA	153,420,309	533,027,770		
25 - GESTIÓN Y PROVISIÓN DE SALUD COLECTIVA				10,085,145,324
25 - GESTIÓN Y PROVISIÓN DE SALUD COLECTIVA	1,927,243,443	10,235,444,539		
41 - PREVENCIÓN Y ATENCIÓN DE LA TUBERCULOSIS				135,536,158
41 - PREVENCIÓN Y ATENCIÓN DE LA TUBERCULOSIS	119,233,084	100,523,162		
42 - PREVENCIÓN, DIAGNÓSTICO Y TRATAMIENTO VIH/SIDA				1,981,392,788
42 - PREVENCIÓN, DIAGNÓSTICO Y TRATAMIENTO VIH/SIDA	1,535,516,068	1,429,479,253		
43 - DETECCIÓN OPORTUNA Y ATENCIÓN AL CÁNCER				26,900,000
43 - DETECCIÓN OPORTUNA Y ATENCIÓN AL CÁNCER	3,474,571	641,642		
45 - PREVENCIÓN Y ATENCIÓN DEL EMBARAZO ADOLESCENTE Y LAS UNIONES TEMPRANAS				30,000,000
45 - MULTISECTORIAL DE REDUCCIÓN DE EMBARAZO EN ADOLESCENTES	5,951,325			
45 - REDUCCIÓN DE EMBARAZO EN ADOLESCENTES		6,076,021		
46 - SALUD ESCOLAR				22,370,579
98 - ADMINISTRACIÓN DE CONTRIBUCIONES ESPECIALES				1,296,751,388
98 - ADMINISTRACIÓN DE CONTRIBUCIONES ESPECIALES	1,251,547,716	1,180,912,173		
99 - ADMINISTRACIÓN DE ACTIVOS, PASIVOS Y TRANSFERENCIAS				148,838,380,488
99 - ADMINISTRACIÓN DE ACTIVOS, PASIVOS Y TRANSFERENCIAS	117,155,889,173	132,993,518,079		
0208 - MINISTERIO DE DEPORTES Y RECREACIÓN	**3,938,959,827**	**4,635,604,107**		**8,634,933,410**
01 - MINISTERIO DE DEPORTES Y RECREACIÓN	3,938,959,827	4,635,604,107		8,634,933,410
01 - ACTIVIDADES CENTRALES				1,547,934,493
01 - ACTIVIDADES CENTRALES	1,523,669,329	1,352,828,967		
11 - CONSTRUCCIÓN, REPARACIÓN Y MANTENIMIENTO DE INSTALACIONES DEPORTIVAS				1,470,758,144
11 - CONSTRUCCIÓN, REPARACIÓN Y MANTENIMIENTO DE INSTALACIONES DEPORTIVAS	534,144,924	628,626,997		
12 - APOYO Y SUPERVISIÓN AL DEPORTE FEDERADO Y ALTO RENDIMIENTO				4,690,239,407
12 - APOYO Y SUPERVISIÓN AL DEPORTE FEDERADO Y ALTO RENDIMIENTO	998,078,769			
12 - APOYO Y SUPERVISIÓN AL DEPORTE FEDERADO Y ALTO RENDIMIENTO		1,848,303,626		
13 - FORMACIÓN, CAPACITACIÓN Y ASISTENCIA TÉCNICA DEPORTIVA				83,200,000
13 - FORMACIÓN ,CAPACITACIÓN Y ASISTENCIA TÉCNICA DEPORTIVA	72,978,216			
13 - FORMACIÓN, CAPACITACIÓN Y ASISTENCIA TÉCNICA DEPORTIVA		71,322,271		
14 - FOMENTO DEL DEPORTE ESCOLAR Y UNIVERSITARIO				41,100,000
14 - FOMENTO DEL DEPORTE ESCOLAR Y UNIVERSITARIO	30,617,841	26,003,455		

Gobierno Central

Presupuesto de Gastos Según Capitulo y Programas 2023-2026

Valores RD$

PODER / CAPITULO / SUBCAPITULO / PROGRAMA	DEVENGADO 2023	DEVENGADO 2024	PRES. INICIAL 2025	FORMULADO 2026
15 - FOMENTO DE LA RECREACIÓN, LA ACTIVIDAD FÍSICA Y EL DEPORTE DE TIEMPO LIBRE				400,450,908
15 - FOMENTO DE LA RECREACIÓN, LA ACTIVIDAD FÍSICA Y EL DEPORTE DE TIEMPO LIBRE	295,872,200			
15 - FOMENTO DE LA RECREACIÓN, LA ACTIVIDAD FÍSICA Y EL DEPORTE DE TIEMPO LIBRE		292,278,671		
20 - FOMENTO Y APOYO AL DESARROLLO Y REGULACIÓN DEL BÉISBOL				103,932,458
20 - FOMENTO Y APOYO AL DESARROLLO Y REGULACIÓN DEL BÉISBOL		23,008,028		
98 - ADMINISTRACIÓN DE CONTRIBUCIONES ESPECIALES				297,318,000
98 - ADMINISTRACIÓN DE CONTRIBUCIONES ESPECIALES	483,598,549	393,232,093		
0209 - MINISTERIO DE TRABAJO	**2,342,894,794**	**2,848,153,930**	**1,977,618,841**	**2,899,510,003**
01 - MINISTERIO DE TRABAJO	2,342,894,794	2,848,153,930	1,977,618,841	2,899,510,003
01 - ACTIVIDADES CENTRALES			977,778,943	861,180,167
01 - ACTIVIDADES CENTRALES	568,192,548	705,881,327		
12 - LIBRE EJERCICIO DE LOS DERECHOS LABORALES EN EL SECTOR FORMAL PRIVADO				423,697,108
12 - LIBRE EJERCICIO DE LOS DERECHOS LABORALES EN EL SECTOR FORMAL PRIVADO	390,568,033	388,739,478		
13 - PROTECCIÓN DE LA SEGURIDAD SOCIAL DE LOS TRABAJADORES Y TRABAJADORAS: AMBIENTE LABORAL SANO Y SEGURO				17,119,807
13 - PROTECCIÓN DE LA SEGURIDAD SOCIAL DE LOS TRABAJADORES Y TRABAJADORAS: AMBIENTE LABORAL SANO Y SEGURO	11,564,058	12,355,987		
21 - AUMENTO DEL EMPLEO				557,153,162
21 - AUMENTO DEL EMPLEO	370,862,547	456,500,717		
98 - ADMINISTRACIÓN DE CONTRIBUCIONES ESPECIALES			26,519,987	46,142,987
98 - ADMINISTRACIÓN DE CONTRIBUCIONES ESPECIALES	38,387,697	41,356,514		
99 - ADMINISTRACIÓN DE ACTIVOS, PASIVOS Y TRANSFERENCIAS			973,319,911	994,216,772
99 - ADMINISTRACIÓN DE ACTIVOS, PASIVOS Y TRANSFERENCIAS	963,319,911	1,243,319,907		
0210 - MINISTERIO DE AGRICULTURA	**21,764,716,365**	**21,299,592,179**	**13,167,927,660**	**18,697,509,949**
01 - MINISTERIO DE AGRICULTURA	21,764,716,365	21,299,592,179	13,167,927,660	18,697,509,949
01 - ACTIVIDADES CENTRALES			6,047,141,451	6,275,793,280
01 - ACTIVIDADES CENTRALES	4,899,359,573	4,831,265,649		
03 - ACTIVIDADES COMUNES A LOS PROGRAMAS 11 Y 14	19,323,445	15,890,130		
11 - FOMENTO DE LA PRODUCCIÓN AGRÍCOLA				3,661,647,458
11 - FOMENTO DE LA PRODUCCIÓN AGRÍCOLA	2,852,599,411	3,515,077,455		
12 - TRANSFERENCIA DE TECNOLOGÍAS AGROPECUARIAS				80,310,959
12 - TRANSFERENCIA DE TECNOLOGÍAS AGROPECUARIAS	210,506,302	123,086,966		
13 - SANIDAD ANIMAL, ASISTENCIA TÉCNICA Y FOMENTO PECUARIO			717,022,113	783,637,429
13 - SANIDAD ANIMAL, ASISTENCIA TÉCNICA Y FOMENTO PECUARIO	561,439,197	629,884,775		
14 - INOCUIDAD AGROALIMENTARIA Y SANIDAD VEGETAL				812,450,000
14 - INOCUIDAD AGROALIMENTARIA Y SANIDAD VEGETAL	117,001,007	600,662,419		
15 - FOMENTO DEL USO EFICIENTE Y RACIONAL DEL AGUA PARA LA AGRICULTURA			175,702,957	288,421,797
15 - FOMENTO DEL USO EFICIENTE Y RACIONAL DEL AGUA PARA LA AGRICULTURA	142,483,427	182,867,795		
18 - PREVENCIÓN Y CONTROL DE ENFERMEDADES BOVINAS				48,859,279
18 - PREVENCIÓN Y CONTROL DE ENFERMEDADES BOVINAS	40,598,256	29,023,455		
19 - FOMENTO Y DESARROLLO DE LA PRODUCTIVIDAD DE LOS SISTEMAS DE PRODUCCIÓN DE LECHE BOVINA				22,424,753
19 - FOMENTO Y DESARROLLO DE LA PRODUCTIVIDAD DE LOS SISTEMAS DE PRODUCCIÓN DE LECHE BOVINA	18,806,615	16,837,778		
98 - ADMINISTRACIÓN DE CONTRIBUCIONES ESPECIALES			363,181,887	263,731,000
98 - ADMINISTRACIÓN DE CONTRIBUCIONES ESPECIALES	4,606,646,438	1,680,480,453		
99 - ADMINISTRACIÓN DE ACTIVOS, PASIVOS Y TRANSFERENCIAS			5,864,879,252	6,460,233,994
99 - ADMINISTRACIÓN DE ACTIVOS, PASIVOS Y TRANSFERENCIAS	8,295,952,695	9,674,515,305		
0211 - MINISTERIO DE OBRAS PÚBLICAS Y COMUNICACIONES	**66,811,982,351**	**68,649,839,302**	**12,965,499,958**	**73,881,683,104**
01 - MINISTERIO DE OBRAS PÚBLICAS Y COMUNICACIONES	66,811,982,351	68,649,839,302	12,965,499,958	73,881,683,104
01 - ACTIVIDADES CENTRALES			5,887,737,907	3,249,262,044
01 - ACTIVIDADES CENTRALES	2,536,721,366	3,563,217,834		

Gobierno Central

Presupuesto de Gastos Según Capitulo y Programas 2023-2026

Valores RD$

PODER / CAPITULO / SUBCAPITULO / PROGRAMA	DEVENGADO 2023	DEVENGADO 2024	PRES. INICIAL 2025	FORMULADO 2026
11 - DESARROLLO DE LA INFRAESTRUCTURA FÍSICA DE CALLES Y AVENIDAS				9,236,202,152
11 - DESARROLLO DE LA INFRAESTRUCTURA FÍSICA DE CALLES Y AVENIDAS	5,757,917,555	4,502,564,669		
12 - MANTENIMIENTO, SEGURIDAD Y ASISTENCIA VIAL				12,883,116,518
12 - MANTENIMIENTO, SEGURIDAD Y ASISTENCIA VIAL	17,047,983,786	18,510,805,098		
13 - DESARROLLO EN LA INFRAESTRUCTURA FÍSICA DE CARRETERAS				8,717,400,228
13 - DESARROLLO EN LA INFRAESTRUCTURA FÍSICA DE CARRETERAS	6,737,269,119	7,943,012,125		
14 - DESARROLLO EN LA INFRAESTRUCTURA FÍSICA DE CAMINOS VECINALES				4,744,723,412
14 - DESARROLLO EN LA INFRAESTRUCTURA FÍSICA DE CAMINOS VECINALES	2,301,402,032	3,372,596,730		
15 - DESARROLLO EN LA INFRAESTRUCTURA FÍSICA DE PUENTES				7,601,638,083
15 - DESARROLLO EN LA INFRAESTRUCTURA FÍSICA DE PUENTES	733,242,376	2,277,565,665		
16 - RECONSTRUCCIÓN Y REHABILITACIÓN DE OBRAS HIDRÁULICAS Y DE DRENAJE				355,338,842
16 - RECONSTRUCCIÓN Y REHABILITACIÓN DE OBRAS HIDRÁULICAS Y DE DRENAJE	85,571,495	125,246,828		
17 - DESARROLLO EN LA INFRAESTRUCTURA FÍSICA DE EDIFICACIONES PARA LOS SERVICIOS SOCIALES			274,627,692	3,961,011,079
17 - DESARROLLO EN LA INFRAESTRUCTURA FÍSICA DE EDIFICACIONES PARA LOS SERVICIOS SOCIALES	2,206,118,184	2,335,793,059		
18 - DESARROLLO EN LA INFRAESTRUCTURA FÍSICA DE MUELLES Y PUERTOS				1,412,577,323
18 - DESARROLLO EN LA INFRAESTRUCTURA FÍSICA DE MUELLES Y PUERTOS	2,363,262,788	1,797,492,485		
19 - GESTIÓN DEL SISTEMA DE PEAJES				963,600,000
19 - GESTIÓN DEL SISTEMA DE PEAJES	959,345,161	971,215,447		
20 - REDUCCIÓN DE VULNERABILIDADES EN INFRAESTRUCTURA ANTE LA OCURRENCIA DE DESASTRES NATURALES				37,215,001
20 - REDUCCIÓN DE VULNERABILIDADES EN INFRAESTRUCTURA ANTE LA OCURRENCIA DE DESASTRES NATURALES	1,309,520,941			
22 - EMBELLECIMIENTO DE AVENIDAS Y CARRETERAS			377,142,918	404,088,825
22 - EMBELLECIMIENTO DE AVENIDAS Y CARRETERAS	398,654,838	400,608,693		
23 - ACCESO Y USO ADECUADO DEL SERVICIO DE TRANSPORTE			2,604,221,634	12,673,247,706
23 - ACCESO Y USO ADECUADO DEL SERVICIO DE TRANSPORTE	20,857,091,240	17,050,453,587		
24 - INVESTIGACIÓN E INFORMACIÓN METEOROLÓGICA	208,906,522	244,691,424		
25 - PROMOCIÓN PARA LA MODERNIZACIÓN Y SEGURIDAD PORTUARIA	68,837,695	66,505,847		
26 - REGLAMENTACIÓN Y SUPERVISIÓN DEL TRANSPORTE AÉREO				840,000,000
26 - REGLAMENTACIÓN Y SUPERVISIÓN DEL TRANSPORTE AÉREO		249,179,043		
98 - ADMINISTRACIÓN DE CONTRIBUCIONES ESPECIALES				3,000,000
98 - ADMINISTRACIÓN DE CONTRIBUCIONES ESPECIALES	58,463,852	46,234,123		
99 - ADMINISTRACIÓN DE ACTIVOS, PASIVOS Y TRANSFERENCIAS			3,821,769,807	6,799,261,891
99 - ADMINISTRACIÓN DE ACTIVOS, PASIVOS Y TRANSFERENCIAS	3,181,673,403	5,192,656,645		
0212 - MINISTERIO DE INDUSTRIA, COMERCIO Y MIPYMES	**21,143,466,220**	**27,675,443,252**	**17,592,817,687**	**21,390,709,235**
01 - MINISTERIO DE INDUSTRIA, COMERCIO Y MIPYMES	21,143,466,220	27,675,443,252	17,592,817,687	21,390,709,235
01 - ACTIVIDADES CENTRALES			1,821,293,710	3,058,971,945
01 - ACTIVIDADES CENTRALES	2,038,153,583	2,271,247,533		
11 - FOMENTO Y DESARROLLO DE LA PRODUCTIVIDAD Y COMPETITIVIDAD DEL SECTOR INDUSTRIAL			77,797,241	227,830,314
11 - FOMENTO Y DESARROLLO DE LA PRODUCTIVIDAD Y COMPETITIVIDAD DEL SECTOR INDUSTRIAL	243,903,181	187,191,403		
16 - FOMENTO Y DESARROLLO DE LA INDUSTRIA DE LA CONFECCIÓN TEXTIL			164,065,700	231,970,555
16 - FOMENTO Y DESARROLLO DE LA INDUSTRIA DE LA CONFECCIÓN TEXTIL	265,827,769	241,426,770		
17 - SUPERVISIÓN, REGULACIÓN Y FOMENTO DEL COMERCIO			141,018,103	1,417,094,631
17 - SUPERVICIÓN, REGULACIÓN Y FOMENTO DEL COMERCIO	1,433,001,912			

Gobierno Central

Presupuesto de Gastos Según Capitulo y Programas 2023-2026

Valores RD$

PODER / CAPITULO / SUBCAPITULO / PROGRAMA	DEVENGADO 2023	DEVENGADO 2024	PRES. INICIAL 2025	FORMULADO 2026
17 - SUPERVISIÓN, REGULACIÓN Y FOMENTO DEL COMERCIO		1,451,792,386		
18 - FOMENTO Y DESARROLLO DE LA MICRO, PEQUEÑA Y MEDIANA EMPRESA				275,574,253
18 - FOMENTO Y DESARROLLO DE LA MICRO, PEQUEÑA Y MEDIANA EMPRESA	157,650,888	142,330,754		
19 - FORTALECIMIENTO DEL SISTEMA DOMINICANO DE LA CALIDAD				40,559,011
19 - FORTALECIMIENTO DEL SISTEMA DOMINICANO DE LA CALIDAD		24,084,608		
19 - FORTALECIMIENTO DEL SISTEMA DOMINICANO DE LA CALIDAD.	33,747,959			
98 - ADMINISTRACIÓN DE CONTRIBUCIONES ESPECIALES			13,556,314,060	13,692,928,621
98 - ADMINISTRACIÓN DE CONTRIBUCIONES ESPECIALES	14,353,901,153	20,966,942,929		
99 - ADMINISTRACIÓN DE ACTIVOS, PASIVOS Y TRANSFERENCIAS			1,832,328,873	2,445,779,905
99 - ADMINISTRACIÓN DE ACTIVOS, PASIVOS Y TRANSFERENCIAS	2,617,279,774	2,390,426,869		
0213 - MINISTERIO DE TURISMO	**6,121,145,057**	**7,267,208,407**	**2,841,745,166**	**10,990,734,117**
01 - MINISTERIO DE TURISMO	6,121,145,057	7,267,208,407	2,841,745,166	10,990,734,117
01 - ACTIVIDADES CENTRALES			2,148,784,566	921,460,343
01 - ACTIVIDADES CENTRALES	618,930,848	760,896,151		
11 - FOMENTO Y PROMOCIÓN TURÍSTICA				5,138,871,221
11 - FOMENTO Y PROMOCIÓN TURÍSTICA	2,845,636,586	3,163,647,096		
12 - SUPERVISIÓN Y REGULACIÓN EFECTIVA DE LA GESTIÓN DE LOS DESTINOS TURÍSTICOS				556,456,953
12 - SUPERVISIÓN Y REGULACIÓN DE LOS SERVICIOS TURÍSTICOS	214,679,026	236,532,891		
13 - FOMENTO Y DESARROLLO DE INFRAESTRUCTURAS TURÍSTICAS				4,103,245,600
13 - FOMENTO Y DESARROLLO DE INFRAESTRUCTURAS TURÍSTICAS	2,348,738,391	2,701,824,010		
98 - ADMINISTRACIÓN DE CONTRIBUCIONES ESPECIALES			692,960,600	270,700,000
98 - ADMINISTRACIÓN DE CONTRIBUCIONES ESPECIALES	93,160,206	404,308,258		
0214 - PROCURADURÍA GENERAL DE LA REPÚBLICA	**9,769,738,282**	**10,190,610,228**		**9,308,306,981**
01 - PROCURADURÍA GENERAL DE LA REPÚBLICA	9,769,738,282	10,190,610,228		9,308,306,981
01 - ACTIVIDADES CENTRALES				1,365,649,502
01 - ACTIVIDADES CENTRALES	491,457,444	1,513,270,809		
11 - REPRESENTACIÓN Y DEFENSA DEL INTERÉS PÚBLICO SOCIAL				7,680,735,089
11 - REPRESENTACIÓN Y DEFENSA DEL INTERÉS PÚBLICO SOCIAL	7,657,558,178	7,172,615,040		
12 - COORDINACIÓN Y FUNCIONAMIENTO DEL SISTEMA PENITENCIARIO DOMINICANO	1,384,855,386	1,240,772,004		
13 - GESTIÓN DE LOS SERVICIOS PERICIALES E INVESTIGACIÓN FORENSE				261,922,390
13 - GESTIÓN DE LOS SERVICIOS PERICIALES E INVESTIGACIÓN FORENSE	235,867,274	263,952,375		
0215 - MINISTERIO DE LA MUJER	**1,241,751,180**	**1,289,836,564**		**1,258,285,151**
01 - MINISTERIO DE LA MUJER	1,241,751,180	1,289,836,564		1,258,285,151
01 - ACTIVIDADES CENTRALES				588,492,876
01 - ACTIVIDADES CENTRALES	559,394,532	555,950,414		
11 - COORDINACIÓN INTERSECTORIAL				9,978,855
11 - COORDINACIÓN INTERSECTORIAL	17,949,421	11,215,843		
12 - FOMENTO Y PROMOCIÓN DE LA PERSPECTIVA DE GÉNERO EN LA EDUCACIÓN Y CAPACITACIÓN				46,020,826
12 - FOMENTO Y PROMOCIÓN DE LA PERSPECTIVA DE GÉNERO EN LA EDUCACIÓN Y CAPACITACIÓN	28,103,994	32,379,862		
13 - PREVENCIÓN Y ATENCIÓN A LA VIOLENCIA DE GÉNERO E INTRAFAMILIAR				448,985,800
13 - PREVENCIÓN Y ATENCIÓN A LA VIOLENCIA DE GENERO E INTRAFAMILIAR	496,002,238			
13 - PREVENCIÓN Y ATENCIÓN A LA VIOLENCIA DE GÉNERO E INTRAFAMILIAR		554,772,989		
15 - PROMOCIÓN DE LOS DERECHOS INTEGRALES DE LA MUJER				48,179,906
15 - PROMOCIÓN DE LOS DERECHOS INTEGRALES DE LA MUJER	31,765,644	32,356,267		
45 - PREVENCIÓN Y ATENCIÓN DEL EMBARAZO ADOLESCENTE Y LAS UNIONES TEMPRANAS				24,820,000
45 - PROGRAMA MULTISECTORIAL DE REDUCCIÓN DE EMBARAZO EN ADOLESCENTES	21,743,565			

Gobierno Central

Presupuesto de Gastos Según Capitulo y Programas 2023-2026

Valores RD$

PODER / CAPITULO / SUBCAPITULO / PROGRAMA	DEVENGADO 2023	DEVENGADO 2024	PRES. INICIAL 2025	FORMULADO 2026
45 - REDUCCIÓN DE EMBARAZO EN ADOLESCENTES		19,980,453		
98 - ADMINISTRACIÓN DE CONTRIBUCIONES ESPECIALES				91,806,888
98 - ADMINISTRACIÓN DE CONTRIBUCIONES ESPECIALES	86,791,785	83,180,737		
0216 - MINISTERIO DE CULTURA	**3,784,035,328**	**4,057,482,388**		**4,419,749,461**
01 - MINISTERIO DE CULTURA	3,784,035,328	4,057,482,388		4,419,749,461
01 - ACTIVIDADES CENTRALES				1,190,215,949
01 - ACTIVIDADES CENTRALES	781,782,294	937,342,972		
11 - CONSERVACIÓN, RESTAURACIÓN, SALVAGUARDA PATRIMONIO CULTURA MATERIAL E INMATERIAL				97,952,516
11 - CONSERVACIÓN, RESTAURACIÓN, SALVAGUARDA PATRIMONIO CULTURA MATERIAL E INMATERIAL	157,863,412	131,513,200		
12 - DIFUSIÓN PATRIMONIO CULTURAL (MATERIAL E INMATERIAL)				645,123,492
12 - DIFUSIÓN PATRIMONIO CULTURAL [MATERIAL E INMATERIAL]	426,722,464			
12 - DIFUSIÓN PATRIMONIO CULTURAL [MATERIAL E INMATERIAL]		538,890,287		
13 - FOMENTO, DIFUSIÓN Y DESARROLLO DE LA CULTURA				1,388,845,862
13 - FOMENTO, DIFUSIÓN Y DESARROLLO DE LA CULTURA	1,160,760,579	1,355,229,760		
98 - ADMINISTRACIÓN DE CONTRIBUCIONES ESPECIALES				323,597,532
98 - ADMINISTRACIÓN DE CONTRIBUCIONES ESPECIALES	556,940,016	308,742,067		
99 - ADMINISTRACIÓN DE ACTIVOS, PASIVOS Y TRANSFERENCIAS				774,014,110
99 - ADMINISTRACIÓN DE ACTIVOS, PASIVOS Y TRANSFERENCIAS	699,966,561	785,764,102		
0217 - MINISTERIO DE LA JUVENTUD	**662,464,713**	**673,194,647**		**758,355,375**
01 - MINISTERIO DE LA JUVENTUD	662,464,713	673,194,647		758,355,375
11 - DESARROLLO INTEGRAL DE LA JUVENTUD				747,155,375
11 - DESARROLLO INTEGRAL DE LA JUVENTUD	654,649,713	664,188,247		
98 - ADMINISTRACIÓN DE CONTRIBUCIONES ESPECIALES				11,200,000
98 - ADMINISTRACIÓN DE CONTRIBUCIONES ESPECIALES	7,815,000	9,006,400		
0218 - MINISTERIO DE MEDIO AMBIENTE Y RECURSOS NATURALES	**19,237,776,845**	**14,639,139,657**	**7,663,815,550**	**16,250,725,153**
01 - MINISTERIO DE MEDIO AMBIENTE Y REC. NAT.	19,237,776,845	14,639,139,657	7,663,815,550	16,250,725,153
01 - ACTIVIDADES CENTRALES			3,106,230,787	1,862,020,884
01 - ACTIVIDADES CENTRALES	1,923,227,183	1,799,608,879		
03 - ACTIVIDADES COMUNES A LOS PROGRAMAS DEL 11 AL 15				185,888,680
03 - ACTIVIDADES COMUNES A LOS PROGRAMAS 11-15	107,335,922			
03 - ACTIVIDADES COMUNES A LOS PROGRAMAS DEL 11 AL 15		196,584,435		
11 - CONSERVACIÓN DE LA BIODIVERSIDAD				929,813,753
11 - CONSERVACIÓN DE LA BIODIVERSIDAD	945,963,896	608,423,673		
12 - MANEJO SOSTENIBLE DE LOS RECURSOS FORESTALES				1,591,853,136
12 - MANEJO SOSTENIBLE DE LOS RECURSOS FORESTALES	956,922,061	1,162,090,367		
13 - MANEJO SOSTENIBLE DE RECURSOS NO RENOVABLES, DE LOS SUELOS Y LAS AGUAS			428,500,000	1,909,959,410
13 - MANEJO SOSTENIBLE DE RECURSOS NO RENOVABLES, DE LOS SUELOS Y LAS AGUAS	2,080,272,248	1,904,349,873		
14 - GESTIÓN SOSTENIBLE DE LOS RECURSOS COSTEROS Y MARINOS				164,994,036
14 - GESTIÓN SOSTENIBLE DE LOS RECURSOS COSTEROS Y MARINOS	120,700,911	145,676,818		
15 - PREVENCIÓN Y CONTROL DE LA CALIDAD AMBIENTAL				1,296,227,462
15 - PREVENCIÓN Y CONTROL DE LA CALIDAD AMBIENTAL	169,804,687	167,377,305		
16 - GENERACIÓN DE CONOCIMIENTO Y CAPITAL HUMANO PARA LA GESTIÓN DEL MEDIO AMBIENTE Y LOS RECURSOS NATURALES	119,654,213			
17 - TRANSVERSALIZACIÓN DEL CAMBIO CLIMÁTICO EN LAS POLÍTICAS NACIONALES				222,794,927
17 - TRANSVERSALIZACIÓN DEL CAMBIO CLIMÁTICO EN LAS POLÍTICAS NACIONALES		65,755,588		
98 - ADMINISTRACIÓN DE CONTRIBUCIONES ESPECIALES			588,742,931	552,487,223
98 - ADMINISTRACIÓN DE CONTRIBUCIONES ESPECIALES	1,033,572,150	1,448,247,549		
99 - ADMINISTRACIÓN DE ACTIVOS, PASIVOS Y TRANSFERENCIAS			3,540,341,832	7,534,685,642
99 - ADMINISTRACIÓN DE ACTIVOS, PASIVOS Y TRANSFERENCIAS	11,780,323,574	7,141,025,169		
0219 - MINISTERIO DE EDUCACIÓN SUPERIOR CIENCIA Y TECNOLOGÍA	**18,784,622,737**	**21,883,176,675**	**21,087,267,203**	**23,276,233,658**

Gobierno Central

Presupuesto de Gastos Según Capitulo y Programas 2023-2026

Valores RD$

PODER / CAPITULO / SUBCAPITULO / PROGRAMA	DEVENGADO 2023	DEVENGADO 2024	PRES. INICIAL 2025	FORMULADO 2026
01 - MINISTERIO DE EDUCACIÓN SUPERIOR CIENCIA Y TECNOLOGÍA	18,784,622,737	21,883,176,675	21,087,267,203	23,276,233,658
01 - ACTIVIDADES CENTRALES				661,130,789
01 - ACTIVIDADES CENTRALES	556,477,449	540,572,571		
11 - FOMENTO Y DESARROLLO DE LA EDUCACIÓN SUPERIOR			3,311,302,779	4,280,317,662
11 - FOMENTO Y DESARROLLO DE LA EDUCACIÓN SUPERIOR	3,548,302,366	3,711,487,945		
12 - FOMENTO Y DESARROLLO DE LA CIENCIA Y LA TECNOLOGÍA			1,126,957,121	1,639,449,161
12 - FOMENTO Y DESARROLLO DE LA CIENCIA Y LA TECNOLOGÍA	1,208,483,617	1,463,791,762		
98 - ADMINISTRACIÓN DE CONTRIBUCIONES ESPECIALES			855,369,507	1,069,369,507
98 - ADMINISTRACIÓN DE CONTRIBUCIONES ESPECIALES	881,392,769	832,359,518		
99 - ADMINISTRACIÓN DE ACTIVOS, PASIVOS Y TRANSFERENCIAS			15,793,637,796	15,625,966,539
99 - ADMINISTRACIÓN DE ACTIVOS, PASIVOS Y TRANSFERENCIAS	12,589,966,536	15,334,964,879		
0220 - MINISTERIO DE ECONOMÍA, PLANIFICACIÓN Y DESARROLLO	**3,456,160,397**	**3,149,912,586**	**2,607,878,852**	
01 - MINISTERIO DE ECONOMÍA, PLANIFICACIÓN Y DESARROLLO	3,456,160,397	3,149,912,586	2,607,878,852	
01 - ACTIVIDADES CENTRALES			1,469,082,380	
01 - ACTIVIDADES CENTRALES	1,063,880,013	1,120,256,139		
12 - NORMALIZACIÓN Y PRODUCCIÓN DE ESTADÍSTICAS NACIONALES			504,668,606	
12 - NORMALIZACIÓN Y PRODUCCIÓN DE ESTADÍSTICAS NACIONALES	748,654,294	559,976,101		
13 - ANÁLISIS DE ESTUDIOS ECONÓMICOS Y SOCIALES			312,335,972	
13 - ANÁLISIS DE ESTUDIOS ECONÓMICOS Y SOCIALES	403,767,999	411,551,556		
14 - PLANIFICACIÓN ECONÓMICA Y SOCIAL	202,566,075	193,876,055		
16 - COORDINACIÓN DE LA COOPERACIÓN INTERNACIONAL	197,843,568	298,210,307		
18 - ORDENAMIENTO TERRITORIAL Y DESARROLLO REGIONAL	120,568,875	111,286,315		
98 - ADMINISTRACION DE CONTRIBUCIONES ESPECIALES			99,053,167	
98 - ADMINISTRACION DE CONTRIBUCIONES ESPECIALES	104,975,993	237,063,785		
99 - ADMINISTRACION DE ACTIVOS, PASIVOS Y TRANSFERENCIAS			222,738,727	
99 - ADMINISTRACION DE ACTIVOS, PASIVOS Y TRANSFERENCIAS	613,903,581	217,692,327		
0221 - MINISTERIO DE ADMINISTRACIÓN PÚBLICA	**2,073,745,411**	**2,547,658,566**	**2,238,307,869**	**2,886,533,263**
01 - MINISTERIO DE ADMINISTRACIÓN PÚBLICA	2,073,745,411	2,547,658,566	2,238,307,869	2,886,533,263
01 - ACTIVIDADES CENTRALES			764,071,879	802,428,569
01 - ACTIVIDADES CENTRALES	522,583,998	555,665,060		
11 - PROFESIONALIZACIÓN DE LA FUNCIÓN PÚBLICA				365,641,132
11 - PROFESIONALIZACIÓN DE LA FUNCIÓN PÚBLICA	310,954,652	344,651,487		
17 - FORMACIÓN Y CAPACITACIÓN DE SERVIDORES DE LA ADMINISTRACIÓN PÚBLICA			221,019,801	284,034,002
17 - FORMACIÓN Y CAPACITACIÓN DE SERVIDORES DE LA ADMINISTRACIÓN PÚBLICA	202,244,520	285,846,174		
18 - PROGRAMACIÓN E IMPLEMENTACIÓN DEL GOBIERNO ELECTRÓNICO Y ATENCIÓN CIUDADANA			1,253,216,189	1,416,929,560
18 - PROGRAMACIÓN E IMPLEMENTACIÓN DEL GOBIERNO ELECTRÓNICO Y ATENCIÓN CIUDADANA	1,010,615,842	1,341,293,087		
98 - ADMINISTRACIÓN DE CONTRIBUCIONES ESPECIALES				17,500,000
98 - ADMINISTRACIÓN DE CONTRIBUCIONES ESPECIALES	27,346,399	20,202,759		
0222 - MINISTERIO DE ENERGÍA Y MINAS	**2,473,774,795**	**2,630,358,104**	**2,586,483,551**	**10,596,192,158**
01 - MINISTERIO DE ENERGÍA Y MINAS	2,473,774,795	2,630,358,104	2,586,483,551	10,596,192,158
01 - ACTIVIDADES CENTRALES			1,728,438,486	1,958,848,981
01 - ACTIVIDADES CENTRALES	1,675,656,386	1,370,179,901		
11 - REGULACIÓN, FISCALIZACIÓN Y DESARROLLO DE LA MINERÍA METÁLICA, NO METÁLICA Y MAPE			172,667,666	393,650,259
11 - REGULACIÓN, FISCALIZACIÓN Y DESARROLLO DE LA MINERÍA METÁLICA, NO METÁLICA Y MAPE	230,037,866	343,321,253		
12 - REGULACIÓN Y DESARROLLO ENERGÉTICO				3,188,346,853
12 - REGULACIÓN Y DESARROLLO ENERGÉTICO	91,500,854	344,703,656		
13 - REGULACIÓN Y DESARROLLO DE HIDROCARBUROS				34,007,698
13 - REGULACIÓN Y DESARROLLO DE HIDROCARBUROS	13,477,626	26,195,196		
98 - ADMINISTRACIÓN DE CONTRIBUCIONES ESPECIALES			531,377,399	563,338,367
98 - ADMINISTRACIÓN DE CONTRIBUCIONES ESPECIALES	347,518,729	473,940,897		
99 - ADMINISTRACIÓN DE ACTIVOS, PASIVOS Y TRANSFERENCIAS			154,000,000	4,458,000,000

Gobierno Central

Presupuesto de Gastos Según Capitulo y Programas 2023-2026

Valores RD$

PODER / CAPITULO / SUBCAPITULO / PROGRAMA	DEVENGADO 2023	DEVENGADO 2024	PRES. INICIAL 2025	FORMULADO 2026
99 - ADMINISTRACIÓN DE ACTIVOS, PASIVOS Y TRANSFERENCIAS	115,583,333	72,017,200		
0223 - MINISTERIO DE LA VIVIENDA, HÁBITAT Y EDIFICACIONES (MIVHED)	**19,853,341,536**	**19,890,233,284**	**2,170,869,398**	**25,212,748,733**
01 - MINISTERIO DE LA VIVIENDA, HABITAT Y EDIFICACIONES (MIVHED)	19,853,341,536	19,890,233,284	2,170,869,398	25,212,748,733
01 - ACTIVIDADES CENTRALES			2,107,236,398	8,712,878,829
01 - ACTIVIDADES CENTRALES	3,732,649,421	3,207,748,547		
11 - DESARROLLO DE LA VIVIENDA Y EL HÁBITAT				3,837,773,450
11 - DESARROLLO DE LA VIVIENDA Y EL HÁBITAT	7,207,754,976	4,580,057,398		
12 - CONSTRUCCIÓN, RECONSTRUCCIÓN Y MEJORAMIENTO DE EDIFICACIONES				12,594,653,454
12 - CONSTRUCCIÓN, RECONSTRUCCIÓN Y MEJORAMIENTO DE EDIFICACIONES	8,842,175,385	12,062,427,339		
98 - ADMINISTRACIÓN DE CONTRIBUCIONES ESPECIALES			58,633,000	62,443,000
98 - ADMINISTRACIÓN DE CONTRIBUCIONES ESPECIALES	70,761,754	40,000,000		
99 - ADMINISTRACIÓN DE ACTIVOS, PASIVOS Y TRANSFERENCIAS				5,000,000
99 - ADMINISTRACIÓN DE TRANSFERENCIAS Y ACTIVOS FINANCIEROS			5,000,000	
0224 - MINISTERIO DE JUSTICIA				**4,175,726,215**
01 - MINISTERIO DE JUSTICIA				4,175,726,215
01 - ACTIVIDADES CENTRALES				1,190,087,657
11 - FORTALECIMIENTO DEL SISTEMA DE JUSTICIA				181,842,030
99 - ADMINISTRACIÓN DE ACTIVOS, PASIVOS Y TRANSFERENCIAS				2,803,796,528
0998 - ADMINISTRACIÓN DE DEUDA PÚBLICA Y ACTIVOS FINANCIEROS	**241,087,316,520**	**289,585,425,017**	**364,094,710,003**	**362,550,018,434**
01 - DEUDA PÚBLICA Y OTRAS OPERACIONES FINANCIERAS	241,087,316,520	289,585,425,017	364,094,710,003	362,550,018,434
96 - DEUDA PÚBLICA Y OTRAS OPERACIONES FINANCIERAS			364,094,710,003	362,550,018,434
96 - DEUDA PÚBLICA Y OTRAS OPERACIONES FINANCIERAS	241,087,316,520	289,585,425,017		
0999 - ADMINISTRACIÓN DE OBLIGACIONES DEL TESORO NACIONAL	**127,485,878,006**	**155,437,724,742**	**144,518,410,704**	**152,072,486,478**
01 - ADM. DE OBLIGACIONES DEL TESORO	127,485,878,006	155,437,724,742	144,518,410,704	152,072,486,478
11 - PAGO ENERGIA NO CORTABLE			3,701,712	3,701,712
11 - PAGO ENERGIA NO CORTABLE	3,653,663	4,085,639		
97 - SUBSIDIOS DEL ESTADO			83,510,567,822	85,150,000,000
97 - SUBSIDIOS DEL ESTADO	83,331,362,224	105,376,543,416		
98 - ADMINISTRACIÓN DE CONTRIBUCIONES ESPECIALES			58,520,233,503	62,311,723,623
98 - ADMINISTRACIÓN DE CONTRIBUCIONES ESPECIALES	41,100,981,280	47,922,376,675		
99 - ADMINISTRACIÓN DE ACTIVOS, PASIVOS Y TRANSFERENCIAS			2,483,907,667	4,607,061,143
99 - ADMINISTRACIÓN DE ACTIVOS, PASIVOS Y TRANSFERENCIAS	3,049,880,839	2,134,719,012		
05 - TESORO NACIONAL	-	-		
99 - OBLIGACIONES FINANCIERAS	-	-		
3 - PODER JUDICIAL	**9,999,593,860**	**9,542,593,823**		**12,921,593,863**
0301 - PODER JUDICIAL	**9,999,593,860**	**9,542,593,823**		**12,921,593,863**
01 - PODER JUDICIAL	9,999,593,860	9,542,593,823		12,921,593,863
11 - ADMINISTRACIÓN DE JUSTICIA				12,537,959,903
11 - ADMINISTRACIÓN DE JUSTICIA	9,615,959,900	9,158,959,903		
98 - ADMINISTRACIÓN DE CONTRIBUCIONES ESPECIALES				383,633,960
98 - ADMINISTRACIÓN DE CONTRIBUCIONES ESPECIALES	383,633,960	383,633,920		
4 - JUNTA CENTRAL ELECTORAL	**14,311,291,957**	**16,345,409,402**		**10,870,891,737**
0401 - JUNTA CENTRAL ELECTORAL	**14,311,291,957**	**16,345,409,402**		**10,870,891,737**
01 - JUNTA CENTRAL ELECTORAL	14,311,291,957	16,345,409,402		10,870,891,737
01 - ACTIVIDADES CENTRALES				3,109,864,137
01 - ACTIVIDADES CENTRALES	2,796,844,677	3,831,823,162		
11 - GESTIÓN DE LOS PROCESOS ELECTORALES	8,800,000,000	5,156,770,543		
12 - GESTIÓN DEL REGISTRO DEL ESTADO CIVIL				1,239,945,600
12 - GESTIÓN DEL REGISTRO DEL ESTADO CIVIL	973,012,440	1,432,163,652		
13 - ADMINISTRACIÓN DE LA CÉDULA DE IDENTIDAD Y ELECTORAL				4,899,731,800
13 - ADMINISTRACIÓN DE LA CÉDULA DE IDENTIDAD Y ELECTORAL	481,034,840	883,052,045		
98 - ADMINISTRACIÓN DE CONTRIBUCIONES ESPECIALES				1,621,350,200
98 - ADMINISTRACIÓN DE CONTRIBUCIONES ESPECIALES	1,260,400,000	5,041,600,000		

Gobierno Central

Presupuesto de Gastos Según Capitulo y Programas 2023-2026

Valores RD$

PODER / CAPITULO / SUBCAPITULO / PROGRAMA	DEVENGADO 2023	DEVENGADO 2024	PRES. INICIAL 2025	FORMULADO 2026
5 - CÁMARA DE CUENTAS DE LA REPÚBLICA DOMINICANA	**1,524,248,085**	**1,524,248,087**		**1,524,248,087**
0402 - CÁMARA DE CUENTAS	**1,524,248,085**	**1,524,248,087**		**1,524,248,087**
01 - CÁMARA DE CUENTAS	1,524,248,085	1,524,248,087		1,524,248,087
11 - CONTROL EXTERNO, FISCALIZACIÓN Y ANÁLISIS DE LOS RECURSOS PÚBLICOS				1,521,878,287
11 - CONTROL EXTERNO, FISCALIZACIÓN Y ANÁLISIS DE LOS RECURSOS PÚBLICOS	1,521,878,285	1,521,878,287		
98 - ADMINISTRACIÓN DE CONTRIBUCIONES ESPECIALES				2,369,800
98 - ADMINISTRACIÓN DE CONTRIBUCIONES ESPECIALES	2,369,800	2,369,800		
6 - TRIBUNAL CONSTITUCIONAL	**1,756,771,875**	**1,950,371,875**	**5,641,581,875**	**1,975,371,875**
0403 - TRIBUNAL CONSTITUCIONAL	**1,756,771,875**	**1,950,371,875**	**5,641,581,875**	**1,975,371,875**
01 - TRIBUNAL CONSTITUCIONAL	1,756,771,875	1,950,371,875	5,641,581,875	1,975,371,875
11 - ADMINISTRACIÓN CONSTITUCIONAL			5,501,041,875	1,835,781,875
11 - ADMINISTRACIÓN CONSTITUCIONAL	1,605,342,119	1,810,781,875		
98 - ADMINISTRACIÓN DE CONTRIBUCIONES ESPECIALES			140,540,000	139,590,000
98 - ADMINISTRACIÓN DE CONTRIBUCIONES ESPECIALES	151,429,756	139,590,000		
7 - DEFENSOR DEL PUEBLO	**345,185,016**	**401,908,842**	**337,728,228**	**400,000,000**
0404 - DEFENSOR DEL PUEBLO	**345,185,016**	**401,908,842**	**337,728,228**	**400,000,000**
01 - DEFENSOR DEL PUEBLO	345,185,016	401,908,842	337,728,228	400,000,000
11 - DEFENSA DE LOS DERECHOS PERSONALES Y COLECTIVOS FRENTE A LOS SERVICIOS PÚBLICOS			334,213,628	396,485,400
11 - DEFENSA DE LOS DERECHOS PERSONALES Y COLECTIVOS FRENTE A LOS SERVICIOS PÚBLICOS		399,247,142		
11 - DEFENSOR DEL PUEBLO	343,835,170			
98 - ADMINISTRACIÓN DE CONTRIBUCIONES ESPECIALES			3,514,600	3,514,600
98 - ADMINISTRACIÓN DE CONTRIBUCIONES ESPECIALES	1,349,846	2,661,700		
8 - TRIBUNAL SUPERIOR ELECTORAL (TSE)	**1,031,081,612**	**1,172,006,942**		**1,008,000,000**
0405 - TRIBUNAL SUPERIOR ELECTORAL (TSE)	**1,031,081,612**	**1,172,006,942**		**1,008,000,000**
01 - TRIBUNAL SUPERIOR ELECTORAL (TSE)	1,031,081,612	1,172,006,942		1,008,000,000
11 - ADMINISTRACIÓN DE JUSTICIA Y DERECHOS ELECTORALES				1,007,300,037
11 - ADMINISTRACIÓN DE JUSTICIA ELECTORAL	1,030,381,612	1,171,306,958		
98 - ADMINISTRACIÓN DE CONTRIBUCIONES ESPECIALES				699,963
98 - ADMINISTRACIÓN DE CONTRIBUCIONES ESPECIALES	700,000	699,984		
TOTAL GENERAL	**1,279,237,204,119**	**1,446,490,194,681**	**1,108,738,734,166**	**1,622,833,406,287**

Fuente : Sistema de Información de la Gestión Financiera (SIGEF)

TRANSFERENCIAS CORRIENTES A ASOCIACIONES SIN FINES DE LUCRO

PRESIDENCIA DE LA
REPÚBLICA DOMINICANA
MINISTERIO DE LA PRESIDENCIA

CENTRO NACIONAL DE FOMENTO
Y PROMOCIÓN DE LAS ASOCIACIONES
SIN FINES DE LUCRO

CENTRO NACIONAL DE FOMENTO Y PROMOCION DE LAS ASOCIACIONES SIN FINES DE LUCRO (CASFL)

INFORME ANTEPROYECTO PRESUPUESTO ASFL 2026

I. Introducción

Este informe presenta una descripción detallada de las recomendaciones de fondos del Centro Nacional de Fomento y Promoción de las Asociaciones sin fines de Lucro (CASFL), referente a la asignación presupuestaria para las asociaciones sin fines de lucro (ASFL), correspondientes al año fiscal 2026, de conformidad con lo establecido en la Ley 122-05 de Regulación y Fomento de las ASFL, su reglamento de aplicación 40-08 y los Términos de Referencia (TDRs) de la Convocatoria para el año 2026.

Asimismo, en línea con la estrategia para fortalecer y eficientizar la inversión pública en proyectos con las asociaciones sin fines de lucro, se incluye la propuesta de financiación en modalidad de convenio de gestión entre instituciones públicas y asociaciones sin fines de lucro.

Se presenta un resumen del desarrollo del proceso y la metodología para la convocatoria y selección, así como una breve descripción de los criterios de evaluación aplicados y los principales resultados. También, se encuentra anexo en este documento el anteproyecto de presupuesto inextenso recomendado con el listado de las organizaciones por sectorial y su monto asignado.

II. Planes y políticas para el fomento y promoción de las asociaciones sin fines de lucro

El CASFL implementa un plan de trabajo para el fortalecimiento de la institucionalidad de las asociaciones sin fines de lucro, fomentando su participación en las políticas públicas sectoriales, en la toma de decisiones y estableciendo colaboraciones eficaces y transparentes.

Para tales fines, en el primer semestre del 2025, se ejecutaron las siguientes líneas de acción:

1. **Capacitación y asistencia técnica** en procesos de formación y asistencia técnica orientados a fomentar y fortalecer las capacidades de participación e incidencia en las políticas públicas, y mejorar los niveles de gestión de las ASFL.
    a. Alcanzados más de 1,500 representantes de ASFL, a través de diez encuentros entre el CASFL y asociaciones sin fines de lucro en el marco de los espacios de Diálogo Permanente con la Sociedad Civil.
    b. Implementado un programa de formación exclusivo para ASFL en coordinación con instituciones de educación superior como: la Facultad Latinoamericana de Ciencias Sociales, Universidad Fernando Arturo de Meriño, Instituto Superior Bonó, Universidad Católica de Barahona, Universidad Evangélica Dominicana y Barna Management School.
    c. Capacitados quinientos sesenta y dos (562) representantes de ASFL en dos encuentros virtuales y uno presencial sobre formulación de proyectos para fortalecer las capacidades técnicas de las ASFL en la elaboración de los programas, de cara a la presentación de solicitudes de subvención 2026.

2. **Priorización de la inversión en proyectos sociales en colaboración con las ASFL,** que contribuyan al logro de las prioridades nacionales, con el fin de fortalecer la

institucionalidad y asegurar la transparencia en el manejo de fondos públicos administrados por las organizaciones.

   a. Elaborado el Reglamento que Regula los Convenios de Gestión con Asociaciones sin Fines de Lucro y promulgado mediante el decreto 402-25.
   b. Capacitados 32 representantes de 16 sectoriales para gestionar el proceso de formulación de los proyectos a los fines de fortalecer la calidad de las evaluaciones.

3. **Monitoreo, control y seguimiento a los proyectos de las ASFL** mediante visitas y herramientas de acompañamiento a las ASFL.
   a. Realizadas doscientas sesenta y ocho (268) inspecciones a ASFL en todo el territorio nacional.
   b. Fortalecido el Sistema Automatizado de Rendición de Cuentas de las ASFL, para impactar a todas las ASFL que reciben fondos públicos por el Gobierno dominicano, en coordinación con la Cámara de Cuentas de la República Dominicana.
   c. Revisada una muestra de 289 ASFL evaluadas, equivalentes a 3,468 informes mensuales de rendición de cuentas remitidos a través del Sistema Integrado de Gestión de las ASFL (SIGASFL), en el marco del proceso de evaluación de las solicitudes de subvención.
   d. Realizados treinta (30) informes de auditorías de cumplimiento a ASFL, donde se identificaron incumplimientos y hallazgos sobre gastos inadmisibles.
4. **Registro y habilitación de ASFL,** que para el cumplimiento de las disposiciones de la Ley 122-05, se realizaron las revisiones a los documentos estatutarios y administrativos en el registro de novecientas quince (915) asociaciones que presentaron solicitud de subvención para el año 2026, verificando el cumplimiento de los requisitos establecidos en los términos de referencia para las solicitudes de aportes a programas y proyectos presentados por las ASFL, con cargo al Presupuesto General del Estado.

Las líneas de acción mencionadas y sus consecuentes actividades e indicadores están permeadas por otras políticas transversales que buscan un fortalecimiento de la institucionalidad de las ASFL.

Figura 1. Estrategia del CASFL para el fortalecimiento de las ASFL:

Fuente: Elaboración del CASFL

III. Desarrollo del proceso de solicitud de fondos

En fecha 3 de marzo del presente año quedó abierta la convocatoria de subvención, aprobada mediante las siguientes resoluciones emitidas por el CASFL:

- Resolución 01-2025 TDR Consejo Nacional de la Niñez y la Adolescencia (CONANI)
- Resolución 02-2025 TDR Ministerio de Educación Superior, Ciencia y Tecnología (MESCyT)
- Resolución 03-2025 TDR Ministerio de Salud Pública
- Resolución 04-2025 TDR Consejo Nacional de la Discapacidad (CONADIS)
- Resolución 05-2025 TDR Consejo Nacional de la Persona Envejeciente (CONAPE)
- Resolución 06-2025 TDR Ministerio de Cultura (MIC)
- Resolución 07-2025 TDR Ministerio de Turismo (MITUR)
- Resolución 08-2025 TDR Ministerio de Agricultura (MARD)
- Resolución 09-2025 TDR Ministerio de Industria, Comercio y Mipymes (MICM)
- Resolución 10-2025 TDR Ministerio de la Vivienda y Edificaciones (MIVED)
- Resolución 11-2025 TDR Ministerio de Medio Ambiente y Recursos Naturales
- Resolución 12-2025 TDR Ministerio de Deportes y Recreación (MIDEREC)
- Resolución 13-2025 TDR Ministerio de Energia y Minas (MEM)
- Resolución 14-2025 TDR Ministerio de la Mujer
- Resolución 15-2025 TDR Ministerio de Educación (MINERD)
- Resolución 16-2025 TDR Ministerio de la Juventud (MJ)

Las resoluciones de la lista contienen los términos de referencia para la presentación, por parte de las asociaciones sin fines de lucro, de su solicitud de fondos para programas y proyectos con cargo al presupuesto del año 2026. Se otorgó un plazo de setenta y tres (73) días calendario para la presentación de solicitudes, con vencimiento al 16 de mayo, en cumplimiento con el artículo 32 de la Ley 122-05.

El personal del CASFL proveyó apoyo mediante correo electrónico, llamadas telefónicas, y recibimiento presencial, a aquellas organizaciones que presentaron dificultades e inquietudes para completar las solicitudes de fondos a través de la plataforma tecnológica SIGASFL. A continuación, se muestra el flujo general del proceso.

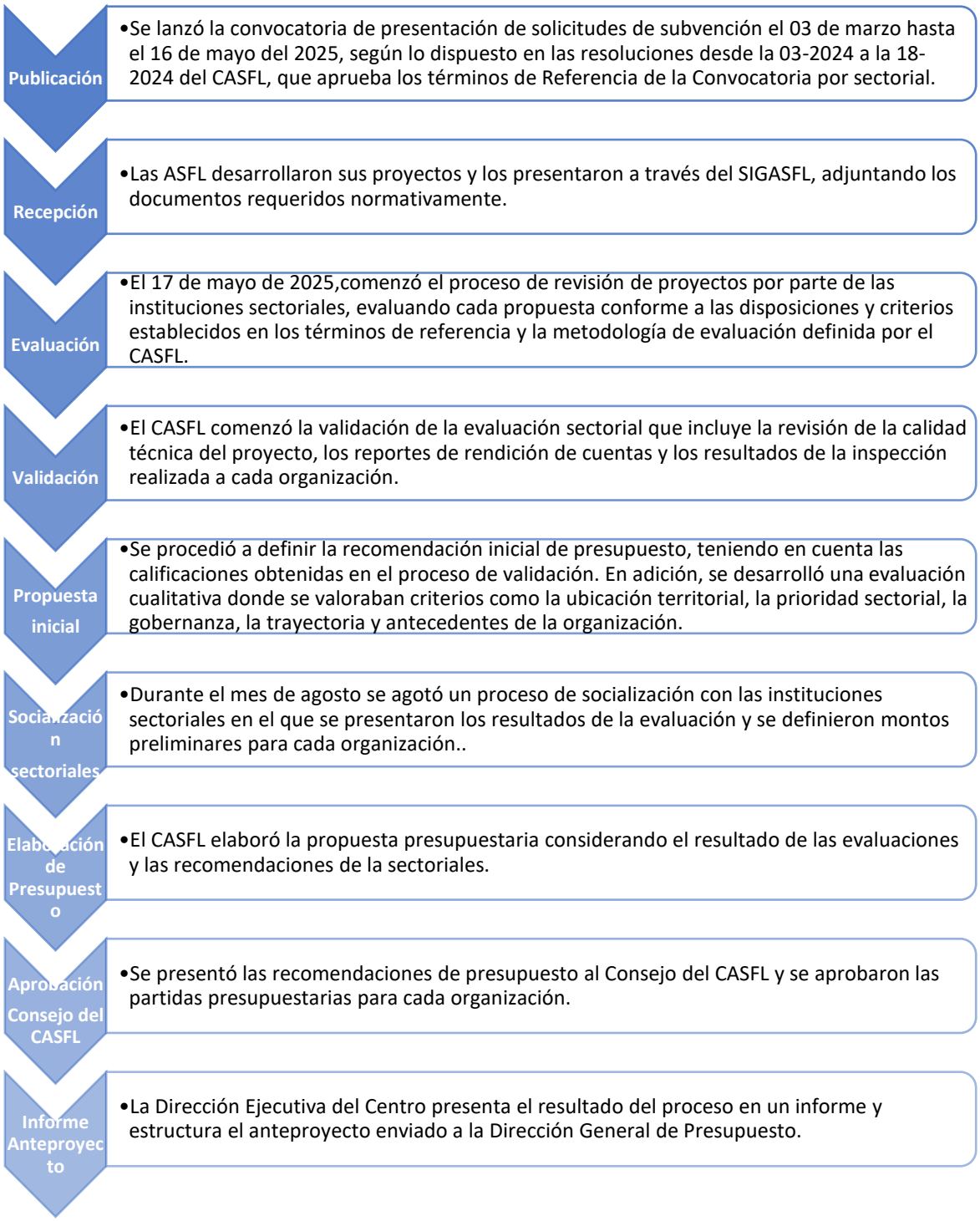

IV. Criterios de Evaluación

Los criterios de evaluación de las solicitudes y sus componentes están establecidos en los artículos 10 y 11 de los Términos de Referencia de la Convocatoria. Tanto el CASFL como las sectoriales realizaron una valoración individual de todas las ASFL que presentaron solicitud de fondos en base a los siguientes criterios, de acuerdo con el tipo de programa o proyecto (residencial o desarrollo):

a) Resultados de la inspección de las ASFL
   - Cumplimiento legal, administrativo y financiero
   - Gobernanza
   - Transparencia y mecanismos de rendición de cuentas
   - Enfoque programático

b) Evaluación técnica del programa o proyecto presentado
   - Viabilidad técnica y de gestión del proyecto
   - Enfoque temático
   - Enfoque territorial
   - Viabilidad económica y presupuesto

c) Rendición de cuentas (en caso de haber recibido fondos de subvención previamente)
   - Cumplimiento normativo sobre los estándares de calidad de los informes
   - Calidad en la ejecución de los recursos recibidos: Alineación de las actividades ejecutadas versus las presupuestadas.
   - Calidad de las rendiciones de cuentas, en cuanto al cumplimiento en la forma, contenido y fecha límite.

Estas evaluaciones fueron realizadas a través del SIGASFL y la asignación de recursos se realizó en función de la calificación obtenida, tal como establece el artículo 12 de la convocatoria, con el objetivo de continuar institucionalizando y transparentando el proceso de evaluación.

De igual manera, se establecieron criterios de priorización para la determinación de la asignación de subvenciones, en función de la disponibilidad de recursos establecidos en el artículo 16, donde cada institución sectorial definió las líneas de acción prioritarias para financiar. Asimismo, se establecieron prioridades relacionadas con la ubicación geográfica los proyectos presentados en provincias con alto índice de pobreza (Azua, Bahoruco, Barahona, Dajabón, el Seibo, Elías Piña, Hato Mayor, Independencia, Montecristi, Monte Plata, Pedernales, San José de Ocoa y San Juan), mayor concurrencia de factores de vulnerabilidad y menor inversión pública.

V. Ubicación territorial de los proyectos, según la sede de la ASFL

Figura 2. Distribución geográfica del presupuesto

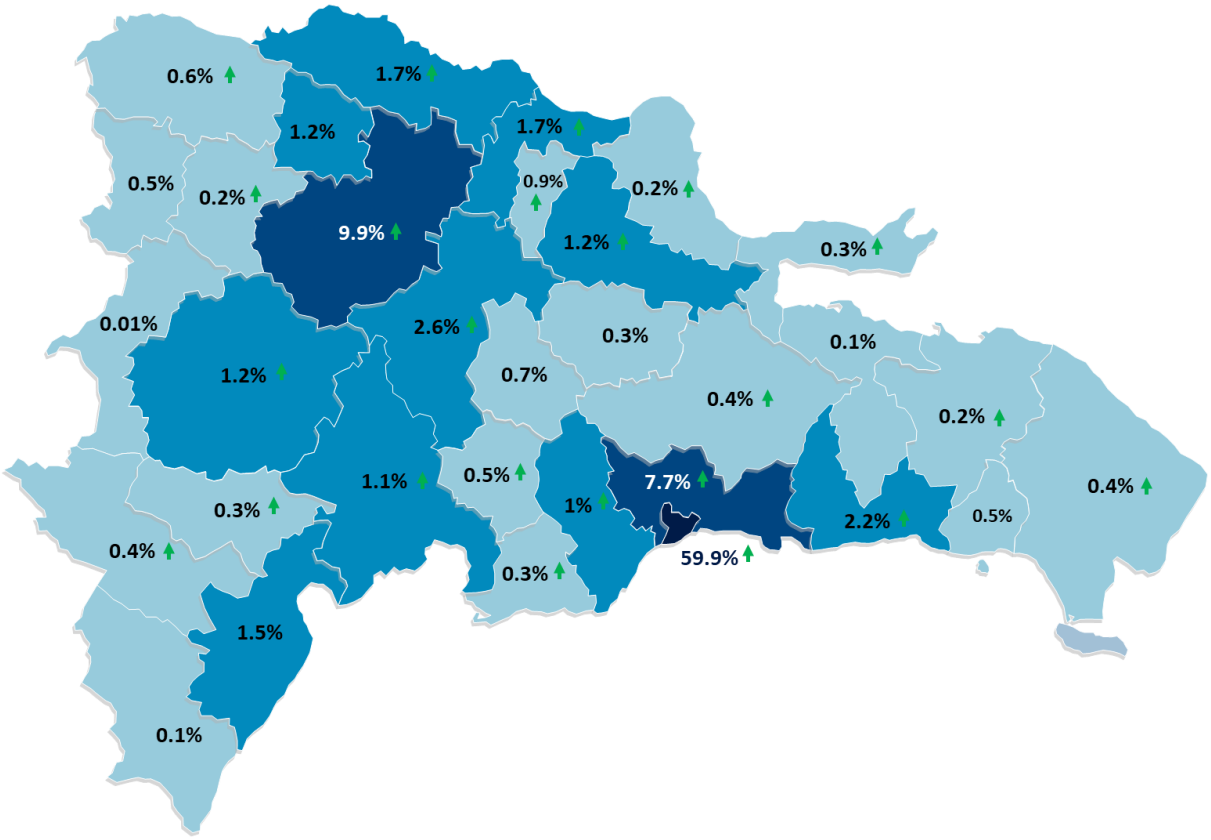

Fuente: Elaboración del CASFL

El presente mapa registra la distribución del presupuesto en función de la ubicación geográfica de la sede de la ASFL. En este sentido, se puede apreciar que las grandes ciudades (Distrito Nacional, Santo Domingo y Santiago) concentran el 77.3% de los recursos aprobados. Sin embargo, organizaciones con sede en estas provincias registraron proyectos ubicados en comunidades vulnerables y/o programas con alcance a nivel nacional.

En el análisis de la distribución de los fondos se aprecia un incremento del 8.2% de la inversión social en territorios fuera de las grandes ciudades, lo que refleja una apuesta por fortalecer la presencia y el impacto de las ASFL a nivel nacional. Este aumento permite diversificar la cobertura de los programas, reduciendo la concentración histórica en las zonas metropolitanas y generando mayores oportunidades para que las comunidades del interior del país accedan a servicios y proyectos sociales. Con ello, se avanza hacia una asignación más equilibrada y equitativa de los recursos, promoviendo el desarrollo y la cohesión territorial.

La inversión en provincias de la zona fronteriza aumentará en un 8% en relación con el año 2025 donde se invierten 62 millones. De forma directa, a través de ASFL ubicadas en las provincias de la zona fronteriza, en 2026 se invertirá un total de 66.9 millones de pesos, mientras que a través de otras ASFL que desarrollan proyectos con impacto en esta zona se invertirán 156 millones, para una inversión aproximada de 223 millones de pesos, alrededor del 7% del presupuesto total de ASFL.

VI. Alineación con el Plan Nacional Plurianual del Sector Público

Para el año 2026, las ASFL solicitantes presentaron proyectos y programas alineados con las políticas priorizadas contenidas en el Plan Nacional Plurianual del Sector Público (PNPSP), en miras de que las actividades y acciones desarrolladas por las organizaciones puedan responder directamente a las necesidades de la población, contribuyendo a la mejora sistemática de calidad de vida.

Según los datos registrados en el SIGASFL, el 44.7% de la inversión del presupuesto responden a la política priorizada número 3, sobre **ACCESO A LA SALUD Y LA SEGURIDAD SOCIAL**. Así también destaca la inversión en la política número 4 sobre **EDUCACIÓN DE CALIDAD CON EQUIDAD** con un 15.2% de la inversión, seguido de la política número 2 sobre **SEGURIDAD CIUDADANA: HACIA UNA SOCIEDAD SEGURA Y PROTEGIDA** con un 9.9%.

Figura 3: Participación porcentual de la inversión de Presupuesto de ASFL en las policitas priorizadas del PNPSP 2025-2028

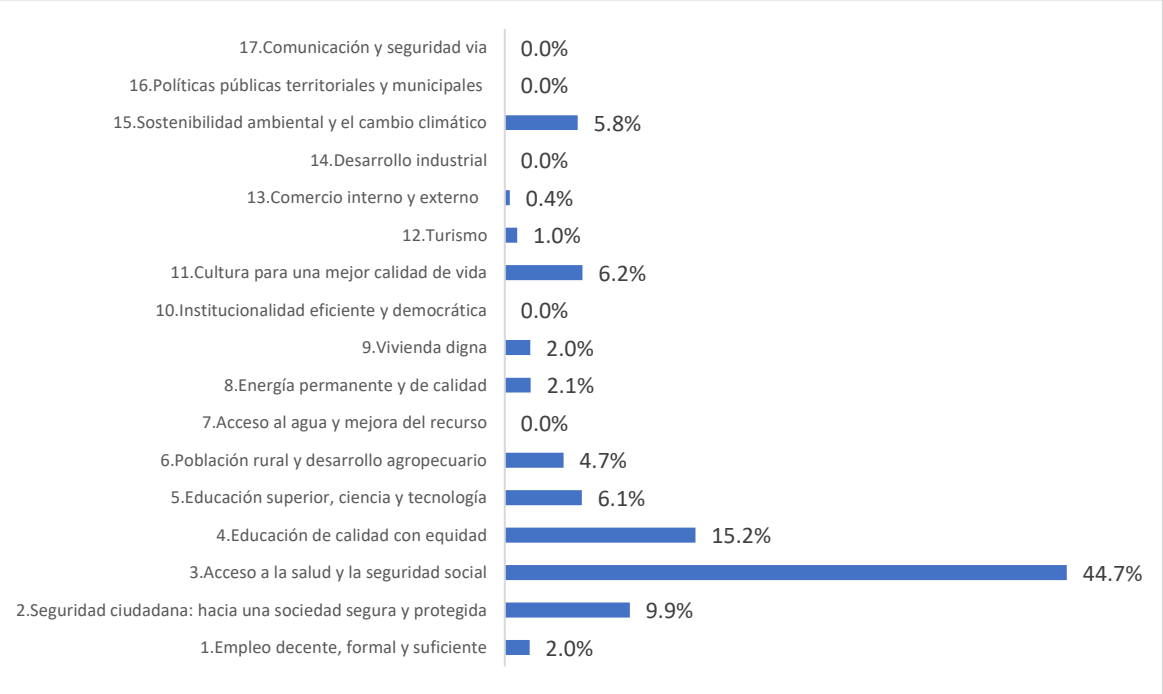

Fuente: Elaboración del CASFL

Con la alineación a las políticas priorizadas del PNPSP, todos los proyectos subvencionados impactan los objetivos de la Estrategia Nacional de Desarrollo y los Objetivos de Desarrollo Sostenible, ya que al acogerse al Plan Nacional Plurianual del Sector Público automáticamente se asocian a todos los instrumentos de planificación.

Priorización sectorial: el CASFL trabaja en coordinación con las instituciones sectoriales para proveer apoyo a las ASFL que trabajan en sectores con mayor riesgo o con grupos en situaciones de vulnerabilidad, con la intención de priorizar una inversión pública que responda a las principales necesidades de la nación.

- En 2026 se consolida el fortalecimiento de la inversión estatal en la protección de la niñez, con un **incremento del 15%** en el presupuesto destinado a mejorar la calidad de las intervenciones de los hogares de niños, niñas y adolescentes adscritos al CONANI. Este aumento también respalda la estrategia de descentralización de los Hogares de Paso, permitiendo que sean gestionados por ASFL, lo que contribuye a optimizar los servicios ofrecidos. Asimismo, el **63% de las ASFL** de esta sectorial administra los recursos a través de la modalidad de **convenio de gestión**, garantizando una respuesta más efectiva a las necesidades del Estado en materia de niñez.

- El acompañamiento a las organizaciones sin fines de lucro que inciden en la mejora de la calidad de vida de las personas con discapacidad ha permitido fortalecer las capacidades de gestión del sector, mejorando su alineación con las prioridades del área, y **en 2026 incrementando la inversión del CONADIS en ASFL en un 5%.**

- A partir de 2023, se implementaron herramientas de evaluación y priorización para fortalecer la alineación programática de las ASFL subvencionadas con las necesidades educativas nacionales. Este proceso permitió optimizar la asignación de recursos, reduciendo el número de organizaciones recomendadas **de 286 en 2022 a 179 en 2026**, mientras que el presupuesto asignado **se incrementó de 387 millones en 2022 a 417 millones en 2026**. Esto garantiza una mayor concentración de recursos en proyectos de mayor relevancia e impacto para mejorar la calidad educativa.

- El sector salud ha sido el más beneficiado de los fondos destinados para las ASFL, priorizando programas y proyectos de interés nacional, donde el Estado no cuenta con suficiente capacidad para responder. Con el **36% del presupuesto total**, el Ministerio de Salud en 2026, con sus 106 ASFL impactará áreas como: cáncer infantil y de adulto, salud mental, atención a la diabetes, atención a enfermedades congénitas y virales, prevención de desnutrición, programas de atención a las adiciones a sustancias psicoactivas, entre otros.

- La inversión en el sector de adultos mayores es la que se encuentra mejor territorializada. En conjunto con el CONAPE ha sido propiciada la existencia de programas de atención residencial o diurna en casi todo el territorio nacional. En 2026, **26 de las 32 provincias cuentan con hogares residenciales para adultos mayores**, con una inversión de más **200 millones** de pesos.

- Las temáticas de equidad de género y empoderamiento femenino son transversales en todos los proyectos de ASFL financiadas por el Gobierno dominicano. Sin embargo, de forma directa se invierten **91 millones** de pesos en programas y proyectos que trabajan en la eliminación de la violencia basada en género, la inclusión social, económica y laboral de la mujer, generación de capacidades profesionales y el acompañamiento psicológico a mujeres y niñas en todo el país, a través del Ministerio de la Mujer.

- A través del Ministerio de Medio Ambiente y Recursos Naturales, en 2026 serán financiados **30 proyectos** con impacto medio ambiental a lo largo de todo el país, con especial énfasis en proyectos de preservación de recursos naturales, protección de áreas protegidas, y educación ambiental. Los proyectos de este sector contemplan **el 5.8% del presupuesto de ASFL**, siendo el quinto sector con más recursos asignados después de salud, educación y los grupos de personas en situación de vulnerabilidad.

- En los últimos 5 años, el sector de Energía y Minas ha experimentado un aumento promedio del 222%. En 2021, se invertía alrededor de 2.5 millones de pesos en pequeños proyectos de capacitación en temas energéticos. Sin embargo, desde que comenzó la estrategia para alinear las intervenciones de las ASFL con las necesidades identificadas en el territorio, se comenzó a invertir en proyectos como electrificación de comunidades rurales y construcción de hidroeléctricas, lo que ha llevado el presupuesto de este sector a más de **60 millones para 2026**, con resultados tangibles en comunidades del municipio Pedro Santana en la provincia de Elías Piña y Rancho Pedro Arriba en la provincia Dajabón.

- La educación superior constituye otra de las áreas de significativa inversión pública, con **188 millones** de pesos destinados a fortalecer la investigación, otorgar becas y ampliar el acceso a una educación superior de calidad para personas de escasos recursos en distintas regiones del país. Desde 2024, las universidades subvencionadas a través del Ministerio de Educación Superior, Ciencia y Tecnología han implementado un **programa de becas orientado al fortalecimiento de las capacidades de las asociaciones sin fines** de lucro, beneficiando a 690 personas mediante 28 programas formativos. Para el período 2026 se proyecta la ejecución de 37 programas en coordinación con 8 universidades que reciben fondos de subvención.

VII. Presupuesto de ASFL 2026

El Anteproyecto de Presupuesto es el documento que contiene las recomendaciones del CASFL al Poder Ejecutivo para la inclusión en el Presupuesto General del Estado de partidas presupuestarias para las asociaciones sin fines de lucro, según el cumplimiento de la función establecida en el literal d del artículo 27 de la Ley 122-05, de recomendar al Poder Ejecutivo la inclusión en el Presupuesto de Ingresos y Ley de Gastos Públicos de la Nación a aquellas ASFL que cumplan con los procedimientos y criterios de solicitud de aportes para programas o proyectos, contratos de servicios y/o convenios de gestión.

Tabla 1. Presupuesto 2026 para ASFL por sectorial

	ASFL Recomendadas	Monto Recomendado 2026	% PARTICIPACIÓN SECTORIAL
CONADIS	52	148,085,000	5%
CONANI	46	214,506,392	7%
CONAPE	65	218,297,962	7%
MINISTERIO DE EDUCACIÓN	179	417,886,353	14%
MINISTERIO DE SALUD PÚBLICA	106	1,109,985,914	36%
MINISTERIO DE DEPORTES Y RECREACIÓN	43	72,318,000	2.3%
MINISTERIO DE AGRICULTURA	31	143,731,000	4.7%
MINISTERIO DE INDUSTRIA, COMERCIO Y MIPYMES	6	12,312,621	0.4%
MINISTERIO DE TURISMO	6	30,500,000	1.0%
MINISTERIO DE LA MUJER	49	91,806,888	3.0%
MINISTERIO DE CULTURA	48	118,898,587	3.9%
MINISTERIO DE LA JUVENTUD	20	11,200,000	0.4%
MINISTERIO DE MEDIO AMBIENTE Y RECURSOS NATURALES	30	178,885,000	5.8%
MINISTERIO DE EDUCACIÓN SUPERIOR	14	188,642,229	6.1%
MINISTERIO DE ENERGIA Y MINAS	2	63,338,367	2.1%
MINISTERIO DE LA VIVIENDA Y EDIFICACIONES	5	62,443,000	2%
TOTAL	**702**	**3,082,837,314**	**100.00%**

Fuente: Elaboración del CASFL

Tabla 2. Presupuesto comparativo por sectorial

	PRESUPUESTO ANUAL POR SECTORIAL		VARIACIONES AÑO 2025 vs. 2026	
	2025	2026	Absoluta	Relativa
CONADIS	141,220,800	148,085,000	6,864,200	4.9% ▲
CONANI	186,285,608	214,506,392	28,220,784	15.1% ▲
CONAPE	216,637,962	218,297,962	1,660,000	0.8% ▲
MINISTERIO DE EDUCACIÓN	319,960,480	417,886,353	97,925,872	30.6% ▲
MINISTERIO DE SALUD PÚBLICA	1,047,857,358	1,109,985,914	62,128,556	5.9% ▲
MINISTERIO DE DEPORTES	71,843,000	72,318,000	475,000	0.7% ▲
MINISTERIO DE AGRICULTURA	136,361,608	143,731,000	7,369,392	5.4% ▲
MINISTERIO DE INDUSTRIA, COMERCIO Y MIPYMES	14,528,000	12,312,621	-2,215,379	-15.2% ▼
MINISTERIO DE TURISMO	18,500,000	30,500,000	12,000,000	64.9% ▲
MINISTERIO DE LA MUJER	91,104,888	91,806,888	702,000	0.8% ▲
MINISTERIO DE CULTURA	108,878,058	118,898,587	10,020,529	9.2% ▲
MINISTERIO DE LA JUVENTUD	7,580,000	11,200,000	3,620,000	47.8% ▲
MINISTERIO DE MEDIO AMBIENTE	175,042,000	178,885,000	3,843,000	2.2% ▲
MINISTERIO DE EDUCACIÓN SUPERIOR	174,642,229	188,642,229	14,000,000	8.0% ▲
MINISTERIO DE ECONOMIA	14,000,000	-	-14,000,000	-100.0% ▼
MINISTERIO DE ENERGIA Y MINAS	63,377,398	63,338,367	-39,030	-0.1% ▼
MINISTERIO DE LA VIVIENDA	58,633,000	62,443,000	3,810,000	6.5% ▲
TOTAL	**2,846,452,390**	**3,082,837,314**	**236,384,924**	**8.30%** ▲

Fuente: Elaboración del CASFL

Para el año 2026, se proponen asignaciones a 702 asociaciones sin fines de lucro por un total de RD$3,082,837,314. Se observa un aumento del 8.30% con relación al presupuesto de 2025.

Tabla 3. Resumen de variaciones en el presupuesto 2026 vs. 2025

Casos	Cantidad ASFL	Monto
1. Nuevas ASFL	17	34,300,000
2. Reingresos	21	31,123,000
3. Aumento de fondos	198	215,880,078
4.Disminuciones de fondos	29	-12,669,838
5.Eliminaciones	21	-16,580,000

Fuente: Elaboración del CASFL

Los ajustes aplicados en el Presupuesto de ASFL 2026, responden a:

- **Nuevas ASFL:** Se consideran aquellas organizaciones que nunca habían recibido subvención estatal. En coherencia con la estrategia institucional orientada a fortalecer y hacer más eficiente la inversión pública en proyectos con las ASFL, no se priorizó la inclusión de nuevas entidades. No obstante, se hicieron excepciones en diecisiete (17) casos que presentaron intervenciones de relevancia para el ministerio u órgano sectorial, dirigidas a comunidades vulnerables en el territorio.

- **Reingresos:** Corresponden a veintiún (21) organizaciones que no estuvieron incluidas en el presupuesto 2025, pero que en años anteriores habían ejecutado proyectos

financiados por el Estado. Estos casos fueron evaluados rigurosamente, priorizando únicamente aquellas ASFL con propuestas de impacto significativo para el ministerio u órgano sectorial donde se encuentran habilitadas.

- **Aumentos de fondos:** Se aplicaron a organizaciones que, por su calificación y demostrada capacidad de gestión, recibieron un ajuste presupuestario con el fin de continuar fortaleciendo sus intervenciones. Entre los aumentos más relevantes se destacan:
    a. 23 ASFL de modalidad residencial adscritas al CONANI por un monto de RD$21,449,324 para mejorar la calidad de servicios en la acogida de niños, niñas y adolescentes derivados del Sistema de Protección.
    b. 2 ASFL de modalidad residencial adscritas al CONANI por un monto de RD$25,000,000 para la estrategia de desconcentración de los Hogares de Paso gestionados por el CONANI.
    c. 7 ASFL en los sectores de educación, mujer y salud con financiamiento afectado por la salida del financiamiento internacional con aumentos por RD$47,000,000.
    d. 14 ASFL con fondos extraordinarios a través del Ministerio de la Presidencia correspondiente a RD$ 36,650,000 los cuales se les fueron unificados de manera tal que reciban el aporte por una sola vía.
    e. 2 ASFL con unificación de fondos recibido como partida ocasional a través del Ministerio de Salud Pública por un monto de RD$40,139,728 con el objetivo de trasparentar todos los aportes del Estado y promover la rendición de cuentas por una sola vía.

- **Eliminaciones y disminuciones,** respondiendo a tres situaciones: i) ASFL no recomendadas por incumplimientos detectados durante el proceso de evaluación; ii) reducciones de presupuesto debido a debilidades en la ejecución o baja calificación; y iii) disminución progresiva de fondos a ASFL que han alcanzado niveles óptimos de autosostenibilidad, recomendándose el desmonte gradual de la inversión estatal.

A continuación, se presenta la tendencia histórica del presupuesto desde el año 2019:

Tabla 4. Distribución del presupuesto por año (2019-2026)

	2019	2020	2021	2022	2023	2024	2025	2026
ASFL SUBVENCIONADAS	1137	1156 ▲	979 ▼	948 ▼	804 ▼	767 ▼	708 ▼	702 ▼
MONTO TOTAL ANUAL DE PRESUPUESTO (cantidad en millones de pesos)	$1,896	$2,205 ▲	$1,841 ▼	$2,056 ▲	$2,298 ▲	$2,924 ▲	$2,846 ▼	3,082 ▲
% DE VARIACIÓN		16.29%	-16.48%	11.64%	11.77%	27.24%	-2.66%	8.30%

Fuente: Elaboración del CASFL

Se observa una tendencia a la disminución de las ASFL que reciben presupuesto, esto responde a una estrategia para disminuir la dispersión, eficientizar la inversión y mejorar el impacto de las intervenciones de las ASFL.

El incremento del 8.30% en relación con 2025 responde a la integración de fondos extraordinarios previamente manejados por el Ministerio de la Presidencia, el fortalecimiento de los hogares residenciales y la descentralización de los hogares de paso del CONANI, así como la incorporación de nuevas ASFL que antes recibían donaciones dispersas de distintas entidades del Estado. A esto se suma el apoyo transitorio a organizaciones afectadas por la salida del financiamiento internacional, junto con aumentos dirigidos a mejorar la calidad de los servicios en sectores estratégicos como educación y salud. En conjunto, estas medidas consolidan la sostenibilidad financiera de las ASFL, elevan los estándares de calidad y garantizan mayor alineación con las prioridades nacionales de protección social y desarrollo.

El proceso riguroso de evaluación aporta datos que ayudan a identificar organizaciones con mayor capacidad de gestión de recursos y mejores resultados, que pueden recibir una inversión mayor, de manera tal que el presupuesto disponible se distribuya de forma eficiente. Del mismo modo, la evaluación de las solicitudes ha permitido identificar organizaciones con limitada capacidad o que han incurrido en incumplimientos con la Ley 122-05, a las cuales se le reduce o no se le recomienda fondos dependiendo de la severidad de los hallazgos.

VIII. Acuerdos de Gestión 2026

El anteproyecto de presupuesto 2026 incluye asignaciones de fondos a través de convenios de gestión entre instituciones sectoriales y ASFL. Esta modalidad de financiamiento busca una mayor alineación entre las actividades que desarrollan las organizaciones con las necesidades de los órganos sectoriales, y la inversión a mediano plazo en las ASFL que asegure una oferta de servicio más formal.

Algunos de los beneficios que aporta los acuerdos de gestión son:

- Parten de una necesidad o interés por parte del Estado, previamente establecido en su planificación o documentos programáticos para complementar las políticas públicas que desarrolla el Estado.
- Admiten determinar los plazos de ejecución del proyecto en base a su magnitud y necesidades, lo que dista del periodo definido en la subvención, correspondiente a un (1) año fiscal.
- Permiten un mayor control social sobre la gestión pública, ya que los convenios son evaluados y deben ser de conocimiento público.
- Determinan indicadores, compromisos y metas a alcanzar, en términos de productos o resultados.
- Priorizan la evaluación y financiación de los resultados y no únicamente los insumos.
- Identifican metas cuantificables en un periodo determinado de tiempo.
- Garantizan mayor transparencia en el uso de los recursos públicos.

Para 2026, se implementa la segunda etapa de la **Estrategia Institucional para fortalecer y hacer más eficiente la inversión pública en proyectos con las ASFL**. En esta fase, se transfirió un 8%

de las organizaciones que se encontraban en modalidad de subvención, alcanzando un total de 122 ASFL en modalidad de convenio, lo que representa el 17% de las ASFL recomendadas.

En esta segunda etapa también se incorporan dos (2) nuevas sectoriales a la gestión de ASFL mediante convenios, priorizando proyectos estratégicos y de oferta de servicios permanentes tales como: hogares residenciales para población infantil y adultos mayores, terapias y educación para personas con discapacidad, educación primaria y secundaria formal, museos, servicios básicos de salud, protección de recursos naturales, proyectos de electrificación y construcción de viviendas.

Del presupuesto total asignado a las ASFL en 2026, el 38% estará destinado a convenios de gestión.

Tabla 5. Convenios de gestión por sectorial

	ASFL en convenio	ASFL totales	%	Monto para convenio	Monto sectorial 2026	%
CONADIS	7	52	13%	58,494,000	148,085,000	40%
CONANI	29	46	63%	180,580,968	214,506,392	84%
CONAPE	18	65	28%	108,102,354	218,297,962	50%
MINISTERIO DE EDUCACIÓN	17	179	9%	76,527,959	417,886,353	18%
MINISTERIO DE SALUD PÚBLICA	23	106	22%	405,418,018	1,109,985,913	37%
MINISTERIO DE DEPORTES Y RECREACIÓN		43			72,318,000	
MINISTERIO DE AGRICULTURA	3	31	10%	59,500,000	143,731,000	41%
MINISTERIO DE INDUSTRIA, COMERCIO Y MIPYMES	1	6	17%	2,500,000	12,312,621	20%
MINISTERIO DE TURISMO		6			30,500,000	
MINISTERIO DE LA MUJER		49			91,806,888	
MINISTERIO DE CULTURA	13	48	27%	65,000,509	118,898,587	55%
MINISTERIO DE LA JUVENTUD		20			11,200,000	
MINISTERIO DE MEDIO AMBIENTE Y RECURSOS NATURALES	7	30	23%	128,200,000	178,885,000	72%
MINISTERIO DE EDUCACIÓN SUPERIOR		14			188,642,229	
MINISTERIO DE ENERGIA Y MINAS	2	2	100%	63,338,367	63,338,367	100%
MINISTERIO DE LA VIVIENDA Y EDIFICACIONES	2	5	40%	25,000,000	62,443,000	40%
TOTAL	**122**	**702**	**17%**	**1,172,662,175**	**3,082,837,313**	**38%**

Fuente: Elaboración del CASFL

MINISTERIO DE LA PRESIDENCIA CENTRO NACIONAL DE FOMENTO Y PROMOCIÓN DE LAS ASOCIACIONES SIN FINES DE LUCRO PROYECTO DE PRESUPUESTO PARA LA ASIGNACIÓN DE RECURSOS A LAS ASFL AÑO 2026				
CAPÍTULO	ENTIDAD RECEPTORA	CÓDIGO BENEFICIARIO	NOMBRE ASFL	MONTO RECOMENDADNO 2026 (EN $RD)
PRESIDENCIA DE LA REPÚBLICA				
CONSEJO NACIONAL DE DISCAPACIDAD (CONADIS)				
201	9998	430106992	QUIEREME COMO SOY, INC.	4,200,000
201	9998	430011231	ORGANIZACION DOMINICANA DE CIEGOS, INC.	1,500,000
201	9998	401505551	INSTITUTO PRO-AYUDA AL CIEGO, INC.	1,200,000
201	9998	430105686	FUNDACION VOZ PARA SORDOS ALIANZA PARA EL DESARROLLO Y LA INTEGRACION SOCIAL, INC.	400,000
201	9998	401513528	FUNDACION PRO BIENESTAR DE LAS PERSONAS CON DISCAPACIDAD INC	1,700,000
201	9998	425000134	FUNDACION POR LA DEFENSA DE LOS DERECHOS DE LOS DISCAPACITADOS, INC.	500,000
201	9998	430299375	FUNDACION PASOS DE INCLUSION	600,000
201	9998	430218618	FUNDACION PARA AYUDA DE PERSONAS CON DISCAPACIDAD MONSEÑOR NOUEL FUNAPEDIMON, INC.	600,000
201	9998	430170666	FUNDACION NACIONAL SOBRE DISCAPACIDAD, INC.	350,000
201	9998	430295949	FUNDACION NACIONAL DE TRABAJADORES CON DISCAPACIDAD	1,815,000
201	9998	430283411	FUNDACION MANOS QUE INSPIRAN, INC.	200,000
201	9998	430147397	FUNDACION LOATA INC	1,450,000
201	9998	430166898	FUNDACION GISSELL EUSEBIO LIFE TRANSFORMER, INC.	800,000
201	9998	430135471	FUNDACION FRANCINA HUNGRIA, INC.	1,800,000
201	9998	430249181	FUNDACION DOMINICANA DE VETERANOS CON DISCAPACIDAD, INC.	1,260,000
201	9998	401508311	FUNDACION DOMINICANA DE CIEGOS, INC.	6,400,000
201	9998	401507455	FUNDACION DOMINICANA DE AUTISMO, INC.	6,700,000
201	9998	430122572	FUNDACION DE PERSONAS CON LESIONES MEDULARES, INC.	850,000
201	9998	430295795	FUNDACION DE DISCAPACIDAD MANOS ABIERTAS	3,188,000
201	9998	430270832	FUNDACION AZUANA DE PERSONAS CON DISCAPACIDAD MILAGROS URRACA ESPINOSA, INC.	600,000
201	9998	430222242	FUNDACION AUTISMO SIN FRONTERAS	3,000,000
201	9998	430235156	FUNDACION ALDEAS DE PAZ, INC.	1,150,000
201	9998	423002468	FUNDACION ALBERGUE NACIONAL PARA PERSONAS CON DISCAPACIDAD FISICA E INTELECTUAL	2,520,000
201	9998	401508036	FEDERACION NACIONAL DE DISCAPACIDAD DOMINICANA, INC.	4,900,000
201	9998	401511908	CIRCULO DE MUJERES CON DISCAPACIDAD, INC.	1,280,000
201	9998	430157831	CENTRO DE INTEGRACION PARA EL DESARROLLO DE PERSONAS CON DISCAPACIDAD, INC.	600,000
201	9998	430081167	CENTRO DE CAPACITACION PARA CIEGOS, INC.	2,200,000
201	9998	430151106	BEST BUDDIES REPUBLICA DOMINICANA, INC.	1,200,000
201	9998	430308315	ATENCIÓN A NECESIDADES ESPECIALES ASOCIADA A DISCAPACIDAD EDUCATIVA O FÍSICA	400,000
201	9998	425000266	ASOCIACION DOMINICANA DE SORDO CIEGOS	2,500,000
201	9998	401505088	ASOCIACION DOMINICANA DE SINDROME DE DOWN, INC.	6,000,000
201	9998	401502399	ASOCIACION DE PERSONAS CON DISCAPACIDAD FISICA-MOTORA, INC.	10,200,000
201	9998	430153397	ASOCIACION DE PERSONAS CON DISCAPACIDAD DE VILLA ALTAGRACIA, INC.	600,000
201	9998	430124028	ASOCIACION DE PERSONAS CON DISCAPACIDAD DE SAN JUAN, INC.	1,500,000
201	9998	430320641	ASOCIACIÓN DE PERSONAS CON DISCAPACIDAD DE DAJABÓN (ASOPEDIDA)	650,000
201	9998	430277819	ASOCIACIÓN DE DEPORTISTAS CON DISCAPACIDAD LOS PLAYEROS DE BOCA CHICA ASODEDIPBO	2,000,000
201	9998	430062898	ASOCIACION DE CIEGOS DEL CIBAO DE LA REP. DOM. INC.	3,900,000
201	9998	430150398	ASOCIACION DE CIEGOS DE SAN CRISTOBAL, INC.	240,000
201	9998	430138691	ASOCIACION DE AMIGOS Y AMIGAS POR EL SINDROME DE DOWN DOMINICANA, INC.	550,000
201	9998	401505861	ARCA DE LA REPUBLICA DOMINICANA, INC.	4,500,000
201	9998	430004146	ALIANZA PARA EL DESARROLLO DE LAS PERSONAS CON DISCAPACIDAD, INC.	1,280,000
201	9998	430342157	ALIANZA FEMENINA POR LA INCLUSION DE LAS PERSONAS CON DISCAPACIDAD AFEDIS	300,000
201	9998	430194956	ALIANZA DISCAPACIDAD POR NUESTROS DERECHOS, INC.	600,000
201	9998	430103421	ACCION PRO-VIDA INDEPENDIENTE DE PERSONAS CON DISCAPACIDAD, INC.	400,000
201	9998	430092525	FUNDACION DE DISCAPACITADOS LEONARDO DIAZ, INC.	1,008,000
SUBTOTAL CONADIS				**89,591,000**
CONSEJO NACIONAL PARA LA NIÑEZ Y LA ADOLESCENCIA (CONANI)				
201	9998	430026964	MINISTERIO EVANGELICO TIEMPO DECISIVO, INC.	1,500,000
201	9998	430135119	HOGAR MERCEDES DE JESUS, INC.	1,700,000
201	9998	430086215	HOGAR INFANTIL SAN FRANCISCO DE ASIS, INC.	2,500,000
201	9998	430074209	FUNDACION TROPICALIA, INC.	500,000
201	9998	430093734	FUNDACION LA MERCED	5,200,000
201	9998	430018211	FUNDACION JEHOVA JIREH ALBERGUE PARA DESVALIDO Y NIÑO HUERFANOS, INC.	1,000,000
201	9998	430022721	FUNDACION INMACULADA CONCEPCION, INC.	500,000
201	9998	402063959	FUNDACION HACIA UNA MEJOR CALIDAD DE VIDA, INC.	1,500,000
201	9998	430144509	FUNDACION DEFENSORES DE AMOR, INC.	1,200,000
201	9998	430164552	FUNDACION CULTURAL JUVENIL E INFANTIL DOMINICANA, INC.	1,300,000
201	9998	430024341	FUNDACION CASA NAZARET, INC.	3,000,000
201	9998	430167241	FUNDACION CASA DE ESPERANZA FUNCADE	3,075,424
201	9998	430005185	FUNDACION ABRIENDO CAMINO, INC.	2,800,000
201	9998	407000357	CENTRO DE FORMACION INTEGRAL HOGAR VIRGEN DE LOURDES, INC.	3,150,000
201	9998	405051916	CASA ALBERGUE DE MARTINA, INC.	1,000,000
201	9998	426000048	CAMINANTE PROYECTO EDUCATIVO, INC.	2,000,000
201	9998	430085774	FUNDACION SOY DE CRISTO, INC.	2,000,000
SUBTOTAL CONANI				**33,925,424**
CONSEJO NACIONAL DE LA PERSONA ENVEJECIENTE (CONAPE)				
201	9998	430079898	RESIDENCIA SAN LUCAS, INC.	5,170,000
201	9998	430016764	HOGAR PARA ANCIANOS DESVALIDOS LA SANTISIMA TRINIDAD, INC.	6,070,000
201	9998	430059447	HOGAR DE ANCIANOS JESUS MAESTRO, INC. Y/O ASILO DE ANCIANOS JESUS MAESTRO DE VILLA RIVAS.	4,070,000
201	9998	430007692	HOGAR DE ANCIANOS AMERICA ESPERANZA, INC.	4,590,000
201	9998	430061816	HOGAR ASILO DE ANCIANOS MARIA TRINIDAD SANCHEZ LOS DISCIPULOS Y MISIONEROS DEL AMOR Y DE LA PAZ, INC.	3,300,858
201	9998	424000115	FUNDACION HOGAR LUBY, INC.	4,000,000
201	9998	402064351	FUNDACION HOGAR DE ANCIANOS SAN JOSE, INC.	4,275,750
201	9998	430133574	FUNDACION CASA DE ANCIANOS SAGRADO CORAZON DE JESUS, INC.	3,550,000
201	9998	430104183	CASA DE ACOGIDA AL ENVEJECIENTE NUESTRA SENORA DE LA ALTAGRACIA	4,000,000
201	9998	430010499	ASOCIACION PRO-ANCIANOS DE DAJABON, INC.	5,090,000
201	9998	430042048	SOCIEDAD DOMINICANA DE AYUDA AL ENVEJECIENTE, INC.	3,000,000
201	9998	430080454	RESIDENCIA GERIATRICA DR. CARL GEORG, INC.	5,000,000
201	9998	430019429	PATRONATO HOGAR DIVINO, INC.	1,500,000
201	9998	401512742	JUNTA DE DESARROLLO DEL BARRIO GUALEY, INC.	2,535,000
201	9998	430100791	HOGAR DE ANCIANOS SANTA CATALINA LABOURE	3,000,000
201	9998	430063037	HOGAR DE ANCIANOS SAN ANTONIO DE PADUA, INC.	4,500,000
201	9998	430004091	HOGAR DE ANCIANOS NUESTRA SEÑORA DEL CARMEN-BOCA CHICA, INC.	5,000,000
201	9998	430010898	HOGAR DE ANCIANOS INSPIRACION DIVINA, INC.	5,000,000
201	9998	430084425	FUTURO HORIZONTE DEL ENVEJECIENTE, INC.	330,000
201	9998	430253022	FUNDACION VIRGILIO FAJARDO	600,000
201	9998	430253804	FUNDACION UNIDOS POR EL DESARROLLO DE LAS MATAS DE FARFAN, INC.	800,000
201	9998	430041572	FUNDACION PRO-DESARROLLO COMUNITARIO MI TIO Y YO, INC.	760,000
201	9998	430017231	FUNDACION PRO-AYUDA A LOS ENVEJECIENTES DE LAS MATAS DE SANTA CRUZ, INC.	2,400,000
201	9998	430044385	FUNDACION PARA LA PROTECCION DE LA NIÑEZ, ADOLESCENCIA Y ENVEJECIENTE DE BAHORUCO, INC.	1,000,000
201	9998	430036633	FUNDACION PARA ENVEJECIENTES JESUCRISTO EL MANA DEL CIELO, INC.	1,500,000
201	9998	430037036	FUNDACION NACIONAL EDUCACION Y SOCIEDAD, INC.	400,000
201	9998	430077569	FUNDACION MANOS ARRUGADAS, INC.	2,500,000
201	9998	430194069	FUNDACION MANOS AMIGAS DE SAN CARLOS, INC.	864,000
201	9998	430193552	FUNDACION HUMANITARIA DE ATENCION AL ENVEJECIENTE, INC.	1,000,000
201	9998	430110523	FUNDACION HOGAR DE ANCIANOS ELISEO ALVAREZ LUNA	2,000,000
201	9998	430167371	FUNDACION EN AYUDA A LOS ENVEJECIENTES DE NUESTROS CAMPOS, INC.	1,500,000
201	9998	430034843	FUNDACION DOMINICANA DE PROTECCION AL ADULTO MAYOR, INC.	1,870,000
201	9998	430137235	FUNDACION DE ENVEJECIENTES ARI, INC.	550,000
201	9998	430028835	FUNDACION DE DESARROLLO INTEGRAL AVANCE COMUNITARIO, INC.	600,000

201	9998	430023582	FUNDACION DE ANCIANOS DON JOSE MARIA, INC.	2,000,000
201	9998	423001267	FUNDACION DE ABUELOS EL ALMIRANTE, INC.	550,000
201	9998	430198218	FUNDACION COMUNITARIA HACIA EL PROGRESO, INC.	500,000
201	9998	430229296	FUNDACION COMUNITARIA EN ACCION POR SALUD Y SEGURIDAD SOCIAL	500,000
201	9998	430298107	FUNDACIÓN AYUDANDO A LOS ABUELOS	800,000
201	9998	401509441	CONGREGACION DE LAS HERMANAS DE LA VIRGEN MARIA DEL MONTE CARMELO, INC.	1,000,000
201	9998	422001663	COMITE PRO DESARROLLO BARRIO DUARTE Y HERRERA INC	1,700,000
201	9998	430122612	CASA DE LA TERCERA EDAD DE LA PROVINCIA HERMANAS MIRABAL, INC.	1,320,000
201	9998	407000561	ASOCIACION PRO DESARROLLO DE SALCEDO	1,500,000
201	9998	430133401	ASOCIACION DE MUJERES PROGRESISTAS POR LA PAZ, INC.	1,500,000
201	9998	430112242	ASOCIACION DE ENVEJECIENTES Y MUJERES VIDA INTEGRAL, INC.	400,000
201	9998	418000769	ASILO DE ANCIANOS SAN JUAN, INC. PROV. SAN JUAN	3,600,000
201	9998	404011865	PATRONATO PROAYUDA AL HOGAR DE ANCIANOS CLUB DE LEONES E INMACULADA CONCEPCION DE COTUI, INC.	2,500,000
SUBTOTAL CONAPE				**110,195,608**
TOTAL PRESIDENCIA				**233,712,032**
			MINISTERIO DE EDUCACIÓN	
206	9992	430051642	HOGAR ESCUELA ROSA DUARTE, INC. (SANTO DOMINGO)	5,800,000
206	9992	430054283	GUARDERIA INFANTIL SAN VICENTE DE PAUL, INC.	1,250,000
206	9992	411013472	FUNDACION UN MUNDO PARA LA NIÑEZ EN MOMENTOS DIFICILES, INC.	500,000
206	9992	430077674	FUNDACION SOLIDARIDAD CALASANCIA, INC.	2,268,000
206	9992	430085448	FUNDACION INFANTIL JOBO GRANDE, INC.	2,000,000
206	9992	401501643	FUNDACION ALBERGUE DE LA ESPERANZA, INC.	1,000,000
206	9992	430139882	CENTRO NIÑEZ FELIZ, INC.	2,200,000
206	9992	430035041	HOGAR DE NIÑOS MUNDO FELIZ, INC.	1,705,000
206	9992	430038016	GUARDERIA INFANTIL MADRE PETRA UREÑA,	1,554,500
206	9992	430017582	CENTRO DE INVESTIGACION PARA EL FOMENTO DE LA ARTESANIA DOMINICANA, INC.	1,800,000
206	9992	401502178	UNION DOMINICANA DE EMISORAS CATOLICAS, INC.	300,000
206	9992	430134562	UNION DE CENTROS EDUCATIVOS, INC.	1,000,000
206	9992	430022284	SERVICIO VOLUNTARIADO IGNACIANO DE REPUBLICA DOMINICANA, INC.	600,000
206	9992	430001198	RADIO MARIEN	6,000,000
206	9992	430068667	RADIO JUVENTUS DON BOSCO, INC.	500,000
206	9992	430100099	RADIO ENRIQUILLO, INC.	1,800,000
206	9992	401501562	PROMOCION APEC, INC.	750,000
206	9992	414011638	PATRONATO PRO-DESARROLLO DE HAINA, INC.	1,200,000
206	9992	430095915	PATRONATO PARA EL DESARROLLO DEL MUNICIPIO DE MELLA, INC.	1,700,000
206	9992	406011054	PATRONATO DEL SORDOMUDO DE LA PROVINCIA ESPAILLAT, INC.	3,000,000
206	9992	430018791	PASTORAL MATERNO INFANTIL, INC.	15,000,000
206	9992	430072745	ORATORIO CENTRO JUVENIL DON BOSCO, INC.	885,600
206	9992	402064254	ONE-RESPE CENTRO DE REFLEXION, ENCUENTRO Y SOLIDARIDAD, INC.	500,000
206	9992	430280501	MINISTERIO INTERNACIONAL UNCION DEL SANTO	1,000,000
206	9992	430088986	LUCES EN EL CAMINO, INC.	900,000
206	9992	430011533	JOVENES COMUNITARIOS POR LA PAZ DE GUALEY, INC.	720,000
206	9992	401511444	INSTITUTO PARA EL DESARROLLO ARTESANAL, INC.	1,000,000
206	9992	430013722	INSTITUTO MEDICOPSICOLOGICO DE ATENCION A LA FAMILIA, INC.	1,200,000
206	9992	430024572	INSTITUTO DE COOPERACION TECNICO SOCIAL, INC.	420,000
206	9992	401501724	INICIATIVAS DE EDUCACION SUPERIOR Y COMPLEMENTARIA, INC	720,000
206	9992	430101184	IGLESIA MONTE EL CALVARIO LA LUZ DEL MUNDO, INC.	720,000
206	9992	430263583	IGLESIA ASAMBLEA DE DIOS RIOS DE ADORACION	600,000
206	9992	430048895	HOGAR LA MILAGROSA	1,500,000
206	9992	430157899	HOGAR ESCUELA SOR PETRA MARIANA GRULLON	1,000,000
206	9992	405051738	HOGAR ESC. LUISA ORTEA, (HIJAS DE LA CARIDAD DE SAN VTE. DE PAUL), INC.	1,500,000
206	9992	401516632	HOGAR DE NIÑAS NUESTRA SEÑORA DE LA ALTAGRACIA, INC.	1,500,000
206	9992	430073075	HOGAR CARIDAD MISIONERA, INC.	2,400,000
206	9992	430048054	HOGAR ANDRES BOCA CHICA	1,500,000
206	9992	401511193	GRUPO DE APOYO PARA EL BUEN DESARROLLO DE LA INFANCIA Y LA ADOLESCENCIA, INC.	2,000,000
206	9992	430034444	FUNDACION VISION LABORAL, INC.	2,400,000
206	9992	430049018	FUNDACION VANESSA, INC.	360,000
206	9992	430165077	FUNDACION UN TOQUE DE LUZ, INC.	1,000,000
206	9992	430023191	FUNDACION TU GRANITO DE ARENA PARA LA NIÑEZ, INC.	820,000
206	9992	430073016	FUNDACION SUR JOVEN, INC.	1,200,000
206	9992	402063452	FUNDACION SOLIDARIDAD, INC.	4,000,000
206	9992	430176893	FUNDACION SIEMBRA Y COSECHA REPUBLICA DOMINICANA, INC.	2,600,000
206	9992	430122777	FUNDACION SENDERO DE LUZ, INC.	1,200,000
206	9992	430123552	FUNDACION SCALA, INC.	800,000
206	9992	401509806	FUNDACION SANTA MARIA DEL BATEY	600,000
206	9992	430160832	FUNDACION SAN FELIPE, FUDSAFE, INC.	500,000
206	9992	430143601	FUNDACION SALESIANA DON BOSCO, INC.	10,700,000
206	9992	430036404	FUNDACION RENACIMIENTO Y ESPERANZA, INC.	1,200,000
206	9992	430017744	FUNDACION RED DE LA DIGNIDAD, INC.	550,000
206	9992	422001671	FUNDACION PRO-MADRE, INC.	2,180,000
206	9992	430085758	FUNDACION PROCERES DE ABRIL, INC.	600,000
206	9992	430149332	FUNDACION POR LA EDUCACION Y EL DESARROLLO INTEGRAL, INC.	700,000
206	9992	422002376	FUNDACION PLENITUD, INC.	1,500,000
206	9992	430014613	FUNDACION PARA LA NIÑEZ DE LA POBREZA EXTREMA, INC.	1,612,000
206	9992	430002909	FUNDACION PARA EL MANEJO Y SOLUCION ALTERNATIVA DE CONFLICTOS, INC.	1,800,000
206	9992	401052571	FUNDACION PARA EL DESARROLLO COMUNITARIO SAVE THE CHILDREN DOMINICANA, INC.	2,570,000
206	9992	430054119	FUNDACION PADRINO PARA LA EDUCACION Y EL DESARROLLO	800,000
206	9992	430126551	FUNDACION NIÑOS FELICES CON ANA COLON, INC.	525,000
206	9992	401502771	FUNDACION MUJERES POR LA EDUCACION, INC.	1,600,000
206	9992	430207845	FUNDACION MUJERES INTEGRADAS CON MAYOR IMPULSO PARA NUESTRO AVANCE, INC.	700,000
206	9992	430090751	FUNDACION MAURICIO BAEZ, INC.	36,000,000
206	9992	430287954	FUNDACIÓN MANO DE JESÚS PARA EL DESARROLLO DE LOS NIÑOS (FUMJEDEN)	1,300,000
206	9992	414011824	FUNDACION MANANTIAL DE VIDA	5,500,000
206	9992	430191523	FUNDACION MANANTIAL DE BENDICIONES, INC.	600,000
206	9992	430135046	FUNDACION LA VOZ DE MARIA, INC	800,000
206	9992	430189995	FUNDACION LA TIA ARA TIARA, INC.	800,000
206	9992	430240753	FUNDACION KARABU, INC.	960,000
206	9992	430275662	FUNDACION JUVENTUD COMUNITARIA, INC.	2,000,000
206	9992	430243762	FUNDACION JUVENIL INFANTIL COMUNITARIA CASA DE DIOS FUNINJUCADI, INC.	1,000,000
206	9992	430009873	FUNDACION JOAQUIN BALAGUER, INC.	9,115,454
206	9992	430169463	FUNDACION JARDIN DE BENDICION, INC.	500,000
206	9992	430117765	FUNDACION INSTITUTO SERAFINES ENMANUEL, INC.	500,000
206	9992	430136808	FUNDACION INPRET, INC.	1,200,000
206	9992	430123862	FUNDACION ILUMINARE, INC.	1,200,000
206	9992	430128783	FUNDACION IGLESIA PENTECOSTAL CERRANDO BRECHAS, INC.	500,000
206	9992	430097977	FUNDACION HUELLAS DE VIDA, INC.	1,000,000
206	9992	430194621	FUNDACION HESTIA, INC.	1,000,000
206	9992	430272663	FUNDACION HERMANOS Y AMIGOS	720,000
206	9992	430157465	FUNDACION GRECIA PAULINO PAN DE VIDA, INC.	620,000
206	9992	430290467	FUNDACION FOMENTO INTEGRAL DE LA FAMILIA	850,000
206	9992	430132081	FUNDACION EVANGELICA ANGEL DE LUZ, INC.	500,000
206	9992	430258611	FUNDACIÓN EQUIDAD Y JUSTICIA SOCIAL, FEJUS.	1,200,000
206	9992	430263036	FUNDACION EN SALUD SOLIDARIA COMUNITARIA FUNSASC	2,000,000
206	9992	430255769	FUNDACION EDUCATIVA MANUEL DE JESUS PEDERNALES FEMJPE	720,000
206	9992	430092649	FUNDACION DOMINICANA POR LA VIDA, INC.	1,200,000
206	9992	430257941	FUNDACION DIVINA PROVIDENCIA CAMPANITAS EN DESARROLLO, INC.	700,000
206	9992	430117112	FUNDACION DESARROLLO INTEGRAL MANOS ANARANJADAS, INC.	720,000
206	9992	430145442	FUNDACION DEL POBRE LAZARO, INC.	720,000
206	9992	430190829	FUNDACION DEL LLANTO A LA SONRISA, INC.	1,200,000

206	9992	430255963	FUNDACION DE INVESTIGACION Y DESARROLLO DIDACTICA DOCTORA MARGARITA HEINSEN	600,000
206	9992	430131938	FUNDACION DE DESARROLLO MEDIOAMBIENTAL, INC.	400,000
206	9992	430248207	FUNDACION DE DESARROLLO INTEGRAL LUZ Y VIDA FUDILUVI, INC.	720,000
206	9992	430196088	FUNDACION DE DESARROLLO CARMEN DE LEON, INC.	1,180,000
206	9992	430117902	FUNDACION CRISTIANA INTEGRAL PARA EL DESARROLLO EDUCATIVO, INC.	930,400
206	9992	430177423	FUNDACION CRISTIANA CAMINANDO CON JESUS EN LA FE, INC.	2,000,000
206	9992	430016918	FUNDACION CRISTIANA AMOR Y PAZ, INC.	1,000,000
206	9992	414012601	FUNDACION CENTRO NUESTRA ESPERANZA, INC.	1,714,000
206	9992	430131598	FUNDACION CENTRO EDUCATIVO BENAIA, INC.	700,000
206	9992	430179965	FUNDACION CENTRO DE EDUCACION COMPLEMENTARIA INFANTIL BRAZOS ABIERTOS, INC.	520,000
206	9992	430113281	FUNDACION CARLOS PEREZ GUANTE, INC.	720,000
206	9992	401511411	FUNDACION CARE PARA LA PROTECCION Y AYUDA A MENORES CON DISCAPACIDAD PSICO MOTORA Y SENSORIAL, INC.	2,500,000
206	9992	430144241	FUNDACION ANGELES DE LA GUARDA	1,700,000
206	9992	430305375	FUNDACION AMOR POR CHIRINO	700,000
206	9992	430241229	FUNDACION ALTHUS FALTHUS, INC.	700,000
206	9992	430071732	FUNDACION ALIANZA DE CORAZONES, INC.	1,200,000
206	9992	430017892	FUND. PARA EL PROGRESO DEL SECTOR CONANI, SAN CRISTOBAL, INC.	500,000
206	9992	430184772	FEDERACION DE JUNTAS DE VECINOS DE MONTECRISTI ANITA, INC	2,500,000
206	9992	403012818	ESCUELAS RADIOFONICAS SANTA MARIA, INC.	7,500,000
206	9992	430272418	ESCUELA NACIONAL DEL CAMBIO CLIMATICO	600,000
206	9992	430081221	ESCUELA DE FORMACION TECNICA VOCACIONAL SABANETA, INC.	700,000
206	9992	430274102	ECOMUNDO	2,116,340
206	9992	430160717	CONSEJO DE APOYO A JARABACOA, INC.	2,400,000
206	9992	430083925	CONGREGACION SIERVAS DE LA DIVINA MISERICORDIA, INC.	700,000
206	9992	430050271	CONG. RELIGIOSAS ADORATRICES ESCLAVAS DEL SANTISIMO SACRAMENTO Y DE LA CARIDAD. INC.	1,500,000
206	9992	430029424	CONCILIO TEMPLO LA HERMOSA PENTECOSTAL, INC.	1,080,000
206	9992	430243371	COMITE NACIONAL DE LOS DERECHOS HUMANOS SINDICALES Y LABORALES, INC.	1,800,000
206	9992	430081264	CLUB ASTRONOMICO DE SANTIAGO	1,600,000
206	9992	401042991	CENTROS APEC DE EDUCACION A DISTANCIA, INC.	2,000,000
206	9992	430162574	CENTRO PARA EDUCACION, SALUD Y MEDIO AMBIENTE, INC.	5,200,000
206	9992	430199273	CENTRO EDUCATIVO Y FORMACION INTEGRAL UNIDAD DIVINA, INC.	1,200,000
206	9992	430072362	CENTRO DE TERAPIAS EDUCACION ESPECIALIZADA Y LENGUAJE, INC.	720,000
206	9992	407000411	CENTRO DE PROMOCION RURAL, INC.	2,500,000
206	9992	401006219	CENTRO DE PLANIFICACION Y ACCION ECUMENICA, INC.	4,000,000
206	9992	401502542	CENTRO DE INVESTIGACION Y PROMOCION SOCIAL, INC.	1,642,100
206	9992	417006853	CENTRO DE INVESTIGACION Y EDUCACION POPULAR, INC.	3,100,000
206	9992	401053047	CENTRO DE INTEGRACION FAMILIAR, INC.	5,720,000
206	9992	430035947	CENTRO DE IDIOMAS WASHINGTON, INC.	720,000
206	9992	430155071	CENTRO DE DESARROLLO INTEGRAL PARA LA NIÑEZ ENMANUEL, INC.	700,000
206	9992	430215961	CENTRO DE DESARROLLO INTEGRAL PAN DE VIDA DR-842, INC.	600,000
206	9992	411013901	CENTRO DE DESARROLLO INTEGRAL DE LA COMUNIDAD, INC.	520,000
206	9992	430118745	CENTRO DE CAPACITACION EN INFORMATICA NUESTRA SEÑORA DE LA ALTAGRACIA, INC.	1,200,000
206	9992	430078506	CENTRO DE ATENCION A LA DIVERSIDAD DE LA PROVINCIA HERMANAS MIRABAL, INC.	1,000,000
206	9992	430114324	CENTRO DE ALFABETIZACION COMUNITARIO CORAZONES SOLIDARIOS, INC.	1,200,000
206	9992	401502607	CENTRO CULTURAL POVEDA, INC.	1,200,000
206	9992	430149969	CENTRO CASAS COMUNITARIAS DE JUSTICIA, INC.	20,000,000
206	9992	430007013	CENTRO BELLARMINO, INC.	1,000,000
206	9992	401512033	CASA PROVINCIAL HIJAS DE LA CARIDAD, INC.	1,000,000
206	9992	411013782	CASA CULTURAL DEL NIÑO, INC.	500,000
206	9992	430037567	CARITAS DIOCESANA DE SAN JUAN DE LA MAGUANA INC.	2,000,000
206	9992	401515296	CADENA DE ORGANIZACIONES SOCIALES Y COMUNITARIAS, INC.	2,000,000
206	9992	430282707	ASOCIACION PARA EL DESARROLLO DE NAGUA, INC.	840,000
206	9992	401502585	ASOCIACION FE Y ALEGRIA, INC.	5,000,000
206	9992	401508192	ASOCIACION CIGUA PALMERA, INC.	1,560,000
206	9992	401511398	ALFALIT INTERNATIONAL DE REPUBLICA DOMINICANA, INC.	1,500,000
206	9992	430019062	AGRUPACION DE SEIBANOS PARA COMBATIR LA POBREZA, INC.	920,000
206	9992	401502321	AFS INTERCULTURA, INC.	2,500,000
206	9992	430098914	ACCION SOLIDARIA PARA LA PROVINCIA DE BAHORUCO, INC.	1,200,000
206	9992	402063304	ACCION CALLEJERA - FUNDACION EDUCATIVA, INC.	3,940,000
206	9992	430049832	ACADEMIA NUESTRA SEÑORA DEL CARMEN	1,000,000
206	9992	401503859	ACCION EVANGELIZADORA CATOLICA, INC.	2,000,000
206	9992	430240826	LIVING BETTER COMMUNITY CENTER, INC.	500,000
206	9992	430298042	INSTITUTO DE SALUD MENTAL Y TELEPSICOLOGIA	600,000
206	9992	401513171	FUNDACION DESARROLLO INTEGRAL MUJERES MAZZARELLO, INC.	960,000
206	9992	430126802	FUNDACION VOLUNTARIADO CIUDAD SANTA MARIA	3,000,000
206	9992	430093343	GUARDERIA INFANTIL NAZARET PAZ Y BIEN, INC.	1,000,000
206	9992	401514232	ASOCIACIÓN SERVICIOS CULTURALES DOMINICANOS, INC.	1,200,000
206	9992	401512572	FEDERACION ANTILLANA DE EX ALUMNAS (OS) DE LAS HIJAS DE MARIA AUXILIADORA, INC.	600,000
206	9992	430043346	TELEVIDA EL CANAL DE LA FAMILIA CANAL 41	5,400,000
206	9992	401504995	ALIANZA DE ORGANIZACIONES NO GUBERNAMENTALES, INC.	18,000,000
TOTAL EDUCACIÓN				**341,358,394**
			MINISTERIO DE SALUD PÚBLICA Y ASISTENCIA SOCIAL	
207	9991	430057292	HOGAR VIDA Y ESPERANZA, INC.	5,250,000
207	9991	430044229	RESCATE AMBAR, INC.	2,420,000
207	9991	401508737	INSTITUTO SOCIAL COLECTIVO DE SALUD POPULAR, INC.	1,730,000
207	9991	402064272	VOLUNTARIADO JESUS CON LOS NIÑOS, INC.	5,500,000
207	9991	402064752	SIERVAS DE MARIA, SANTIAGO, INC.	1,820,000
207	9991	430038199	RENACER. FUNDACION DOMINICANA DE ESCLEROSIS MULTIPLE, INC.	1,000,000
207	9991	430146943	PATRONATO PROVINCIAL CONTRA EL CANCER SABINA TATEM BRACHE. INC.	600,000
207	9991	430133019	PATRONATO MANOS UNIDAS CONTRA EL CANCER, INC.	1,000,000
207	9991	430171001	PATRONATO DE SALUD DE CONSTANZA	600,000
207	9997	430068502	PATRONATO DE LUCHA CONTRA EL CANCER DE LA PROVINCIA ESPAILLAT, INC.	2,000,000
207	9991	401507404	PATRONATO DE LOS CENTROS DE DIAGNOSTICO Y MEDICINA AVANZADA Y DE CONFERENCIAS MEDICAS Y TELEMEDICINA CEDIMAT, INC.	106,863,850
207	9991	424001278	PATRONATO DE LAS ENFERMEDADES CONGENITAS Y HEREDITARIAS, INC.	3,360,000
207	9991	401503298	PATRONATO AMIGOS DE LOS ANIMALES, INC.	500,000
207	9991	401505207	PAT. DEL HOSP. GRAL. MATERNO INF. Y SUS PABELLONES DE GERIAT. Y TRAUM. DE LA PLAZA DE LA SALUD, INC.	267,386,300
207	9991	404012292	PAT. CONTRA EL CANCER DEL NORDESTE, S.F.M., INC. Y/O INSTITUTO ONCOLOGICO DEL NORDESTE. INC.	9,000,000
207	9991	430002704	MOVIMIENTO SOCIO CULTURAL DE TRABAJO HUMANITARIO Y AMBIENTAL MOSCTHA	3,744,163
207	9991	401007533	LIGA DOMINICANA CONTRA EL CANCER, INC.	51,030,000
207	9991	401503123	INSTITUTO NACIONAL DE LA SALUD, INC.	6,500,000
207	9991	401514192	INSTITUTO NACIONAL DE DIALISIS Y TRASPLANTES DE ORGANOS, INC.	3,500,000
207	9991	401509581	INSTITUTO DOMINICANO DE ESTUDIOS VIROLOGICOS, INC.	6,000,000
207	9991	401005921	INSTITUTO DERMATOLOGICO Y CIRUGIA DE LA PIEL DR. HUBERTO BOGAERT DIAZ, INC.	18,000,000
207	9991	430077038	INSTITUTO DE LA DIABETES DE MAO, INC.	1,225,200
207	9991	401503484	HOGAR CREA INTERNACIONAL, INC.	3,500,000
207	9991	401515352	HEART CARE DOMINICANA, INC.	6,500,000
207	9991	430202231	GUARABIRD, INC.	3,000,000
207	9991	430029688	GRUPO CLARA, INC.	1,500,000
207	9991	430120227	FUNDACION UN PASO POR LA VIDA, INC.	600,000
207	9991	430093572	FUNDACION UN PASO DE FE PARA PACIENTES DE ARTRITIS REUMATOIDE, INC.	1,200,000
207	9991	402064645	FUNDACION TODO POR LA SALUD, INC.	1,200,000
207	9991	430242659	FUNDACION TECNICA MEDICA FE Y ESPERANZA FUNDATECMED, INC.	3,200,000
207	9991	401515662	FUNDACION ST. JUDE, INC.	2,660,000
207	9991	430110932	FUNDACION SOLUCIONES Y SOLIDARIDAD SANTIAGO ZORRILLA, INC.	550,000
207	9991	430084409	FUNDACION SOLIDARIA DEL DIVINO NIÑO JESUS, INC.	4,000,000
207	9991	430170143	FUNDACION QUISQUEYA EN DESARROLLO	1,700,000
207	9991	430031569	FUNDACION PRO-AYUDA A LA EDUCACION DE DIABETICOS, APRENDIENDO A VIVIR. INC,	2,381,360
207	9991	430122955	FUNDACION PREVENCION DEL CANCER. INC.	300,000
207	9991	430043321	FUNDACION OVIEDO, INC.	750,000

207	9991	430166561	FUNDACION ODONTOLOGICA Y DESARROLLO SOCIAL, INC.	300,000
207	9991	430101062	FUNDACION NUEVA ESPERANZA, INC.	1,050,000
207	9991	430033626	FUNDACION NUESTRA SEÑORA DEL CARMEN, INC.	965,000
207	9991	430000698	FUNDACION NIÑOS QUE RIEN, INC.	1,600,000
207	9991	430036064	FUNDACION NACIONAL DE CARDIOLOGIA Y ASISTENCIA MEDICA DR. TIRSO ROA CASTILLO, INC.	1,000,000
207	9991	430135501	FUNDACION MISION FELICIDAD, INC.	1,300,000
207	9991	430253553	FUNDACION LUZ DEL MAÑANA, INC.	2,380,144
207	9991	430230202	FUNDACION LASO	1,200,000
207	9991	401509938	FUNDACION INTERNACIONAL DE ASISTENCIA HUMANITARIA, INC.	500,000
207	9991	430193267	FUNDACION INTEGRAL DE DIABETES, INC.	500,000
207	9991	401504669	FUNDACION INSTITUTO DEL CORAZON, INC. (CLINICA CHAN AQUINO)	9,157,500
207	9991	430173614	FUNDACION GHETTO 2 GARDEN	2,400,000
207	9991	430014443	FUNDACION GENERACION 2000, INC.	361,200
207	9991	401510979	FUNDACION DOMINICANA PRO-AYUDA A PACIENTES RENALES Y TRASPLANTADOS, INC.	4,000,000
207	9991	430284521	FUNDACION DOMINICANA DE ENFERMEDADES TROPICALES	500,000
207	9991	401507331	FUNDACION DOMINICANA DE ENFERMEDADES METABOLICAS, MENOPAUSIA Y OSTEOPOROSIS, INC.	2,000,000
207	9991	430103934	FUNDACION DOMINICANA DE DESARROLLO HUMANO SOSTENIBLE PRO HUMANO, INC	450,000
207	9991	430050522	FUNDACION DOMINICANA DE DERMATOLOGIA, INC.	634,000
207	9991	430196185	FUNDACION DOMINICANA DE ACCIDENTE CEREBRAL, INC.	500,000
207	9991	430137261	FUNDACION DE PACIENTES CON HEPATITIS B Y C Y OTRAS ENFERMEDADES INMUNOLOGICAS EN REPUBLICA DOMINICANA, INC.	540,000
207	9991	430119989	FUNDACION DE HIPERTENSION PULMONAR DE LA REPUBLICA DOMINICANA, INC.	540,000
207	9991	430105406	FUNDACION DE AYUDA CONTRA EL CANCER DE PIEL	860,000
207	9991	430035221	FUNDACION DE APOYO Y PREVENCION CONTRA EL CANCER ANA BELKIS, INC.	1,000,000
207	9991	401513862	FUNDACION CRUZ JIMINIAN, INC.	36,000,000
207	9991	430240397	FUNDACION CRUZ DE JERUSALEN, INC.	600,000
207	9991	401500272	FUNDACION CORAZONES UNIDOS, INC.	30,000,000
207	9991	430007749	FUNDACION CORAZONES DEL CIBAO, INC.	12,600,000
207	9991	430035483	FUNDACION COMUNIDAD MODELO SAN LAZARO	1,500,000
207	9991	430036854	FUNDACION CENTRO PSICOTERAPEUTICO INTEGRAL, INC.	1,500,000
207	9991	430182771	FUNDACION CENTRO DE SOLIDARIDAD DE SANTO DOMINGO PROYECTO HOMBRE, INC.	980,000
207	9991	430204102	FUNDACION CENTRO DE SALUD MENTAL FAMILIAR, INC.	1,000,000
207	9991	430060862	FUNDACION CARDIO SALUD, INC.	1,550,000
207	9991	430238783	FUNDACIÓN BRECHA DE ESPERANZA DEL CIBAO, FUNBRES	2,960,480
207	9991	430285242	FUNDACION AYUDA PARA LA SALUD, INC.	800,000
207	9991	430308651	DONANTES RDSV	2,000,000
207	9991	430330515	DISPENSARIO MEDICO DE LA FUNDACION EDUCATIVA MANUEL DE JESUS PEDERNALES	1,300,000
207	9991	430080004	DISPENSARIO MEDICO CRISTO REY, OBISPADO DE BARAHONA, INC.	1,000,000
207	9991	401507498	CONGREGACION RELIGIOSA SIERVAS DE MARIA	600,000
207	9991	430107565	CLINICA DE FAMILIA LA ROMANA, INC.	2,000,000
207	9991	430003654	CENTRO DE SALUD INTEGRAL SANTA LUISA DE MARILLAC, INC.	780,000
207	9991	405028221	CENTRO DE PROMOCION Y SOLIDARIDAD HUMANA, INC.	2,000,000
207	9991	402063632	CENTRO DE EDUCACIÓN PARA LA SALUD INTEGRAL	2,500,000
207	9991	422001248	CENTRO COMUNAL DE LAS PALMAS, INC.	2,600,000
207	9991	430034827	CASA HOGAR EL POZO DE JACOB, INC.	1,000,000
207	9991	430122165	ASOCIACION INSTITUTO DOMINICANO DE CARDIOLOGIA, INC.	30,000,000
207	9991	430006701	ASOCIACION DE ASISTENCIA MEDICA RURAL SOR LAURA CEPEDA, INC.	1,088,698
207	9991	430006025	FUNDACION AMIGOS CONTRA EL CANCER INFANTIL, INC.	2,400,000
TOTAL SALUD PÚBLICA				**704,567,895**
			MINISTERIO DE DEPORTES, EDUCACION FISICA Y RECREACION	
208	9993	430303305	VIEJAS GLORIAS RUNNER VGR	360,000
208	9993	430012173	UNION DEPORTIVA DE SANTIAGO, INC.	360,000
208	9993	430254632	ROTTWEILER CLUB	360,000
208	9993	422002092	PATRONATO PARA EL DESARROLLO Y PORVENIR DE LOS ALCARRIZOS, INC.	860,000
208	9993	430021628	LIGA DEPORTIVA Y CULTURAL PORFIRIO FONDEUR. INC.	480,000
208	9993	430012459	LIGA DEPORTIVA Y CULTURAL HECTOR JUNIOR, INC.	300,000
208	9993	430037291	LIGA DEPORTIVA MERCEDES, INC.	513,000
208	9993	414012278	LIGA DEPORTIVA ALBERTO BELTRE, INC.	360,000
208	9993	430329843	LIGA DE BEISBOL SANTO REYES	300,000
208	9993	430021547	LIGA DE BEISBOL AFICIONADO LA JAVILLA, INC.	400,000
208	9993	430305431	FUNDACION SUMANDO ESFUERZOS	2,400,000
208	9993	430248819	FUNDACION SOLIDARIDAD, SALUD, DEPORTE Y EDUCACION, FUNDASOSADE	300,000
208	9993	430054062	FUNDACION PRO-DESARROLLO DEPORTIVO SOCIAL PROFESORA EVA IDA AYBAR GUERRERO, INC.	360,000
208	9993	430043354	FUNDACION MILTON ARIAS, INC.	300,000
208	9993	430240931	FUNDACION MARMOLEJOS POR EL DEPORTE Y LA CULTURA EN APOYO A PERSONAS ESPECIALES DIFERENTES FUMDECEDI	860,000
208	9993	430308082	FUNDACION HERMANOS GOMEZ	360,000
208	9993	430216356	FUNDACION FELIX DIAZ	360,000
208	9993	430077577	FUNDACION CLUB CARIBE DEPORTIVO Y CULTURAL, INC.	800,000
208	9993	401053292	COMITE OLIMPICO DOMINICANO, INC.	45,000,000
208	9993	430001805	CLUB SAN CARLOS, INC.	585,000
208	9993	401503352	CLUB DEPORTIVO Y CULTURAL SAN LAZARO, INC.	1,200,000
208	9993	401503883	CLUB DEPORTIVO Y CULTURAL PAYERO, INC.	1,200,000
208	9993	430099422	CLUB DEPORTIVO Y CULTURAL LOS LAGUNEROS DE SAN CRISTOBAL, INC.	1,200,000
208	9993	430021301	CLUB DEPORTIVO Y CULTURAL LOS CACHORROS CLUDEPCULCAC, INC.	800,000
208	9993	425000061	CLUB DEPORTIVO Y CULTURAL HNOS. ROJAS ALOU, INC.	400,000
208	9993	402064777	CLUB DEPORTIVO Y CULTURAL ARIEL ACOSTA, INC.	300,000
208	9993	430313297	CLUB DEPORTIVO PROSPECTOS DE LUCHO	360,000
208	9993	430329541	CLUB DEPORTIVO MIESES TAEKWONDO	360,000
208	9993	430001971	CLUB DEPORTIVO CULTURAL CIUDAD DEL ALMIRANTE, INC.	240,000
208	9993	430293245	CLUB DEPORTIVO & CULTURAL JUVENTUD DE REMANSO A VENCER IRAN	240,000
208	9993	430210617	CLUB DE ATLETISMO CAJUCANO, INC.	600,000
208	9993	430067492	CLUB BANDIDOS DE UN SOLO BRAZO, INC.	480,000
208	9993	401503603	CENTRO DEPORTIVO Y CULTURAL LOS MINA (FUSION NOMADAS - COLOIDES), INC.	800,000
208	9993	430143855	ASOCIACION DEPORTIVA INTEGRAL JULIO FRANCISCO MORALES RECIO, INC.	300,000
208	9993	430051195	ASOCIACION DE VOLEIBOL DEL DISTRITO NACIONAL, INC.	800,000
208	9993	402063479	ASOCIACION DE BALONCESTO DE SANTIAGO, INC.	300,000
208	9993	430069833	ALIANZA DEPORTIVA Y RECREATIVA SOBRE SILLA DE RUEDAS DE LA R. D., INC.	420,000
208	9993	430088234	ACADEMIA DE BALONCESTO BL & RV, INC.	600,000
208	9993	430377813	CLUB DEPORTIVO Y CULTURAL RODRIGO VASQUEZ	300,000
208	9993	430360457	LIGA DE BEISBOL CHIOCHI	300,000
208	9993	430290599	FUNDACION LAS GUERRERAS SOBRE RUEDAS RD	300,000
208	9993	430073492	LIGA ESCUELA DEPORTIVA ENRIQUE CRUZ, INC.	300,000
208	9993	430046752	UNION DEPORTIVA DE LA PROVINCIA DE SANTO DOMINGO, INC.	300,000
208	9993	430381977	FUNDACION LEIDI GERMAN	600,000
208	9993	430319384	BOOMSTICK23 FOUNDATION	4,000,000
TOTAL DEPORTES				**72,318,000**
			MINISTERIO DE AGRICULTURA	
210	9997	430075906	SOCIEDAD DOMINICANA DE INVESTIGADORES AGROPECUARIOS Y FORESTALES, INC.	1,000,000
210	9997	408000831	PROGRAMA PARA LA AGRICULTURA SOSTENIBLE EN AREAS REGABLES, INC.	1,200,000
210	9997	430167012	MUJERES UNIDAS DE LA SIERRA, INC.	2,000,000
210	9997	424002975	MOVIMIENTO CAMPESINO DOMINICANO, INC.	3,600,000
210	9997	430121541	JUNTA DE REGANTES MIJO GUANITO SAN JUAN, INC.	1,200,000
210	9997	430018279	JUNTA DE ASOCIACIONES PARA EL DESARROLLO DE LA ZONA DE LA PRESA TAVERAS-BAO, INC.	2,000,000
210	9997	401053055	JUNTA AGROEMPRESARIAL DOMINICANA, INC.	12,000,000
210	9997	430103381	HIJOS AUSENTES PRO-DESARROLLO PEDRO GARCIA, INC.	844,000
210	9997	430023312	FUNDACION PARA EL DESARROLLO RURAL URBANO, INC.	2,805,000
210	9997	430028924	FUNDACION EDUCATIVA Y DESARROLLO PARA EL MUNICIPIO DE JARAGUA, INC.	2,662,000
210	9997	430016578	FUNDACION ECONOMIA & DEMOCRACIA, INC.	500,000
210	9997	417000855	FUNDACION DE APOYO AL SUROESTE, INC.	3,000,000
210	9997	401052954	FLORESTA, INC.	1,000,000

210	9997	406011135	FEDERACION DE GRUPOS CAMPESINOS, INC.	3,000,000
210	9997	418000718	FEDERACION DE CAFICULTORES Y AGRICULTORES PARA EL DESARROLLO DE SAN JUAN, INC.	4,500,000
210	9997	430136271	CONFEDERACION NACIONAL DE PRODUCTORES AGROPECUARIOS, INC.	2,400,000
210	9997	430090115	CLUSTER DE CAFE DE JARABACOA, INC.	3,600,000
210	9997	401010054	CARITAS DOMINICANAS, INC.	2,000,000
210	9997	407000217	CAMPESINOS FEDERADOS DE SALCEDO, INC.	600,000
210	9997	430102954	BANCO DE ALIMENTOS ARQUIDIOCESIS DE SANTO DOMINGO, INC.	1,000,000
210	9997	430024848	ASOCIACION Y CLUSTER DE PROMOTORES PRODUCTORES Y EXPORTADORES DE MANGOS	3,000,000
210	9997	415000531	ASOCIACION PARA EL DESARROLLO DE SAN JOSE DE OCOA, INC.	8,000,000
210	9997	402064564	ASOCIACION PARA EL DESARROLLO DE PEDRO GARCIA, INC.	2,000,000
210	9997	406000931	ASOCIACION PARA EL DESARROLLO DE LA PROVINCIA ESPAILLAT, INC.	9,500,000
210	9997	430018414	ASOCIACION DE SILVICULTORES SAN RAMON, INC.	1,000,000
210	9997	430137952	ASOCIACION DE CAFICULTORES UNIDOS PARA EL PROGRESO, INC.	7,000,000
210	9997	430031151	ASOCIACION DOMINICANA DE PRODUCTORES DE BANANOS, INC.	1,200,000
210	9997	402064408	ASOCIACIONES UNIDAS DE LA SIERRA, INC.	1,620,000
TOTAL AGRICULTURA				**84,231,000**
			MINISTERIO DE INDUSTRIA, COMERCIO y MIPYMES	
212	9987	430027642	RED NACIONAL DE ASOCIACIONES DE CONSUMIDORES, INC.	1,500,000
212	9987	430218626	OBSERVATORIO NACIONAL PARA LA PROTECCION DEL CONSUMIDOR, INC.	2,012,621
212	9987	430171069	FUNDACION PARA LA EDUCACION, CAPACITACION E INNOVACION, INC	3,000,000
212	9987	401500932	FONDO PARA EL FINANCIAMIENTO DE LA MICROEMPRESA, INC.	2,000,000
212	9987	404011989	CONSEJO REGIONAL DE DESARROLLO, INC.	1,300,000
TOTAL INDUSTRIA Y COMERCIO				**9,812,621**
			MINISTERIO DE TURISMO	
213	9998	430311871	HAPPY DOLPHINS, INC.	500,000
213	9998	430111211	FONDO PROVINCIAL DE DESARROLLO ECOTURISTICO DE LA PROVINCIA MONSEÑOR NOUEL, INC.	5,000,000
213	9998	430104906	CONSEJO DE DESARROLLO ECOTURÍSTICO PROVINCIA SÁNCHEZ RAMÍREZ	5,000,000
213	9998	430082491	CLUSTER TURISTICO LA ROMANA BAYAHIBE, INC.	1,500,000
213	9998	430233552	CLUSTER ECOTURISTICO DE LA PROVINCIA ESPAILLAT Y AFINES, INC.	6,500,000
213	9998	430101232	CLUSTER TURISTICO DEL DESTINO PUERTO PLATA, INC.	12,000,000
TOTAL TURISMO				**30,500,000**
			MINISTERIO DE LA MUJER	
215	9998	401503621	CENTRO DE INVESTIGACION PARA LA ACCION FEMENINA, INC.	12,000,000
215	9998	430109584	UNION DE MUJERES MUNICIPALISTAS DOMINICANAS, INC.	1,600,000
215	9998	408000848	UNION DE CENTROS DE MADRES MUJERES FRONTERIZAS, INC.	1,600,000
215	9998	430282332	SINERGIA MASCULINA POR LA EQUIDAD DE GENERO	400,000
215	9998	430231462	PROSPERANZA, INC.	2,000,000
215	9998	430247618	PROLACTARRD, INC.	604,000
215	9998	422003046	PLAN INTERNATIONAL, INC.	3,000,000
215	9998	430013102	PATRONATO DE AYUDA A CASOS DE MUJERES MALTRATADAS, INC.	5,000,000
215	9998	430226841	ORGANIZACION DE TRABAJADORAS SEXUALES OTRASEX, INC.	2,000,000
215	9998	407000332	OFICINA PROVINCIAL PARA EL DESARROLLO DE LA MUJER, INC.	2,500,000
215	9998	402065102	NUCLEO DE APOYO A LA MUJER, INC.	2,000,000
215	9998	401051532	MUJERES EN DESARROLLO DOMINICANA, INC.	11,500,000
215	9998	401513846	MOVIMIENTO DE MUJERES UNIDAS, INC.	1,039,000
215	9998	414012014	JUNTA DE MUJERES MAMA TINGO, INC.	3,000,000
215	9998	401508745	FUNDACION YUMINALE, INC.	1,000,000
215	9998	430080901	FUNDACION VIDA SIN VIOLENCIA, INC.	700,000
215	9998	430202118	FUNDACION PRO-DESARROLLO DE LA MUJER VERON BAVARO PUNTA CANA	500,000
215	9998	422001868	FUNDACION PRO-AYUDAS A MADRES SOLTERAS, SANTO DOMINGO O. INC.	1,500,000
215	9998	430194808	FUNDACION PARA EL DESARROLLO DE LAS MUJERES DE CAMPO, INC.	240,000
215	9998	423000882	FUNDACION MUJERES SALOME UREÑA DE HENRIQUEZ, INC.	400,000
215	9998	430002331	FUNDACION MUJERES EN ACCION POR EL PROGRESO DE PEDRO BRAND, INC	300,000
215	9998	430175323	FUNDACION MUJERES DE LA MAGUANA EN ACCION, INC.	500,000
215	9998	430262161	FUNDACIÓN MUJER PRO-SOLIDARIDAD CON AMOR	228,000
215	9998	402064491	FUNDACION MUJER IGLESIA, INC.	2,300,000
215	9998	430160784	FUNDACION DE MUJERES EMPRENDEDORAS DE SAN CRISTOBAL, INC.	1,000,000
215	9998	430255866	FUNDACION DE ASISTENCIA SOCIAL Y DESARROLLO INCLUSIVO, INC.	1,500,000
215	9998	430053961	FUNDACION CONCORDIA DOMINICANA, INC.	1,018,000
215	9998	430157112	FUNDACION CASA DE MARIA HERNANDEZ, INC.	700,000
215	9998	430136662	FUNDACION ANIEL CONSTRUYENDO FUTURO, INC.	800,000
215	9998	430078451	FUNDACION AGREGA TU LUZ, INC.	960,000
215	9998	430215651	FONDO SOLIDARIO CON LAS VICTIMAS DE VIOLENCIA FONSOVIVI, INC.	500,000
215	9998	430095206	FEDERACION NACIONAL DE MUJERES TRABAJADORAS	3,000,000
215	9998	430293083	CLUB DE MADRES LAS RESTAURADORAS DE JESUS	1,600,000
215	9998	417007086	CENTRO PROVINCIAL PARA EL AVANCE DE LA MUJER, INC.	800,000
215	9998	415000592	CENTRO MUJER Y PARTICIPACION, INC.	1,750,000
215	9998	407000349	CENTRO JURIDICO PARA LA MUJER, INC.	400,000
215	9998	401502501	CENTRO DE SOLIDARIDAD PARA EL DESARROLLO DE LA MUJER, INC.	4,200,000
215	9998	430194034	CENTRO DE FORMACION Y ACOMPAÑAMIENTO SOR GUILLERMINA SENSION GUILLOT, INC.	2,000,000
215	9998	430315232	CENTRO DE DESARROLLO FE EN DIOS VILLA LA BALSA CEDDEFE	800,000
215	9998	430133914	CENTRO DE COORDINACION MATING, INC.	3,800,000
215	9998	430097519	CENTRO DE ATENCION A LA VICTIMA DE LA PROVINCIA HERMANAS MIRABAL, INC.	800,000
215	9998	401500396	ASOCIACION TU MUJER, INC.	2,963,888
215	9998	417000822	ASOCIACION PROMOCION DE LA MUJER DEL SUR, INC.	704,000
215	9998	425000487	ASOCIACION PARA EL DESARROLLO DE LA MUJER RURAL, INC.	300,000
215	9998	430035752	ASOCIACION MUJERES SOLIDARIAS, INC.	1,500,000
215	9998	414012261	ASOCIACION DE MUJERES UNIDAS PARA EL PROGRESO DE SAN CRISTOBAL, INC.	500,000
215	9998	430317675	ASOCIACIÓN DE MUJERES SOLIDARIAS DE RAMON SANTANA (AMUS)	2,500,000
215	9998	430013552	ASOCIACION DE MUJERES PARA EL DESARROLLO MUNICIPAL, INC.	1,000,000
215	9998	414011702	CASA DE LA MUJER VILLALTAGRACIANA, INC.	800,000
TOTAL MUJER				**91,806,888**
			MINISTERIO DE CULTURA	
216	9994	401029032	SOCIEDAD DOMINICANA DE BIBLIOFILOS, INC.	1,400,000
216	9994	405051827	SOCIEDAD CULTURAL RENOVACION, INC.	320,000
216	9994	402064548	SOCIEDAD CULTURAL ALIANZA CIBAEÑA, INC.	700,000
216	9994	430169218	NUCLEO CINEMATOGRAFICO DOMINICANO, INC.	350,000
216	9994	401508291	KALALU DANZA, INC.	665,000
216	9994	430020419	IMAGEN 83/2000 1ER GRUPO FOTOGRAFICO FEMENINO, INC.	320,000
216	9994	430166626	FUNDACION UTOPIA LABORATORIO TEATRAL FULT, INC.	320,000
216	9994	430139165	FUNDACION SINFONIETTA DEL CIBAO, INC.	600,000
216	9994	430018856	FUNDACION NACIONAL DE NIÑOS POR LAS ARTES, INC.	4,200,000
216	9994	430034878	FUNDACION LA 37 POR LAS TABLAS, INC.	2,200,000
216	9994	401506777	FUNDACION JUAN BOSCH, INC.	12,000,000
216	9994	430124346	FUNDACION JOSEFINA MINIÑO, INC.	660,000
216	9994	402064173	FUNDACION INSTITUTO DE CULTURA Y ARTE, INC.	3,520,000
216	9994	422003143	FUNDACION HEROES DE CONSTANZA, MAIMON Y ESTERO HONDO	384,000
216	9994	430075183	FUNDACION CULTURAL COFRADIA, INC.	1,800,000
216	9994	401502283	FUNDACION CIENCIA Y ARTE, INC.	1,300,000
216	9994	430109762	FUNDACION CENTRO CULTURAL MIRADOR SANTO DOMINGO, INC.	1,000,000
216	9994	430071056	FUNDACION AVANCE PARA LA PROVINCIA DE AZUA	320,000
216	9994	430179353	FUNDACION ARTE Y CULTURA RAICES, INC.	320,000
216	9994	430144622	FUNDACION ANACAONA TEATRO, INC.	2,100,000
216	9994	430112461	FUNDACION AMAURY GERMAN ARISTY, INC.	1,790,000
216	9994	402064955	FUNDACION AGRUPACION CORAL ORFEON DE SANTIAGO, INC.	320,000
216	9994	430148441	FUNDACION ABSOLUTO TEATRO, INC.	3,150,000
216	9994	430164216	FUNDACION A & L AMOR Y LOVE, INC.	840,000
216	9994	430081647	FESTI-BAND, INC.	1,320,000
216	9994	430209147	EL BULEVAR DE LAS ESTRELLAS, INC.	920,000

216	9994	430009212	CORO DE LA CATEDRAL PRIMADA DE AMERICA, INC.	2,204,078
216	9994	430078514	CONSEJO PROVINCIAL POR LA CULTURA Y LAS BELLAS ARTES DE LA PROVINCIA HERMANAS MIRABAL	400,000
216	9994	430273262	CENTRO CULTURAL DE MICHES	1,140,000
216	9994	430054569	BALLET CONTEMPORA, TALLERES DE ARTE, INC.	1,980,000
216	9994	401511649	ATENEO DOMINICANO, INC.	760,000
216	9994	402064922	ATENEO AMANTES DE LA LUZ, INC.	1,500,000
216	9994	430217212	ASOCIACION CULTURAL TODOS UNIDOS POR EL ARTE	1,575,000
216	9994	430125385	FUNDACION EDUCATIVA DOMINICAN REPUBLIC JAZZ FESTIVAL FEDUJAZZ, INC.	320,000
216	9994	430038156	FUNDACION INICIATIVAS DE CULTURA Y DESARROLLO, INC.	1,200,000
TOTAL CULTURA				**53,898,078**
			MINISTERIO DE LA JUVENTUD	
217	9998	430078484	CASA DE LA JUVENTUD DE LA PROVINCIA HERMANAS MIRABAL, INC.	360,000
217	9998	424000311	JUNIOR ACHIEVEMENT DOMINICANA, INC	1,500,000
217	9998	430311022	FUNDACION MAIMON AVANZA FUNDAMAVA	720,000
217	9998	430245712	FUNDACION ESPERANZA JOVEN	300,000
217	9998	430157449	FUNDACION BIEN AIME LUCHA SIN FRONTERAS, INC.	720,000
217	9998	430243868	ASOCIACION PARA ENTRENAMIENTO Y TRABAJO SOCIAL, INC.	600,000
217	9998	430209872	ASOCIACION DE JOVENES LIDERES Y ESTUDIANTES DE CONSTANZA TIREO Y LA SABINA AJEC	1,300,000
217	9998	430332429	ASOCIACION DE ESTUDIANTES UNIVERSITARIOS SECCION INGENIO NUEVO ASEUSIN	300,000
217	9998	430065404	ASOCIACION DE ESTUDIANTES UNIVERSITARIOS DE SABANA GRANDE DE BOYA MONTE PLATA, INC.	300,000
217	9998	430065501	ASOCIACIÓN DE ESTUDIANTES UNIVERSITARIOS DE LOS PROYECTOS 4 Y D-1 GANADERO AZUA	300,000
217	9998	430099929	ASOCIACION DE ESTUDIANTES UNIVERSITARIOS DE CEVICO SANCHEZ RAMIREZ, INC.	300,000
217	9998	401027755	ASOCIACION CRISTIANA DE JOVENES, ACJ-YMCA DE LA REPUBLICA DOMINICANA, INC.	1,500,000
217	9998	401506971	ASOCIACION CAMARA JUNIOR DE LA REPUBLICA DOMINICANA, INC.	400,000
217	9998	430390552	FUNDACION TRANSFORMANDO VIDAS PARA EL FUTURO	800,000
217	9998	430210013	ASOCIACION DE ESTUDIANTES UNIVERSITARIOS DE DOÑA ANA ASEUDA	300,000
217	9998	430074642	ASOCIACION DE ESTUDIANTES UNIVERSITARIOS DE TAMBORIL, INC.	300,000
217	9998	430065481	ASOCIACION DE ESTUDIANTES UNIVERSITARIOS DE PALENQUE SAN CRISTOBAL, INC.	300,000
217	9998	430065269	ASOCIACION DE ESTUDIANTES UNIVERSITARIOS DE YAGUATE SAN CRISTOBAL, INC.	300,000
217	9998	430065684	ASOCIACION DE ESTUDIANTES UNIVERSITARIOS DE SAN JUAN DE LA MAGUANA (ASEUSJM)	300,000
217	9998	430066712	ASOCIACION DE ESTUDIANTES UNIVERSITARIOS DE MONTE PLATA	300,000
TOTAL JUVENTUD				**11,200,000**
			MINISTERIO DE MEDIO AMBIENTE Y RECURSOS NATURALES	
218	9995	430285439	SOSTENIBILIDAD 3RS	600,000
218	9995	430019951	SOCIEDAD ORNITOLOGICA DE LA HISPANIOLA	1,775,000
218	9995	402064211	SOCIEDAD ECOLOGICA DEL CIBAO, INC.	2,400,000
218	9995	430015415	SOCIEDAD ECOLOGICA DE BARAHONA, INC.	840,000
218	9995	430031992	REEF CHECK DOMINICAN REPUBLIC, INC.	1,380,000
218	9995	430105597	PLAN PARA EL DESARROLLO SOSTENIBLE DE LA CUENCA DEL RIO YAQUE DEL NORTE, INC.	5,000,000
218	9995	430083321	PATRONATO DEL PARQUE ECOLOGICO LAS LAGUNAS, INC.	700,000
218	9995	430240532	NATURE POWER FOUNDATION, INC.	9,090,000
218	9995	401509997	GRUPO AMBIENTAL HABITAT, INC.	2,000,000
218	9995	430074764	FUNDACION SALTADERO, INC.	1,000,000
218	9995	411013713	FUNDACION PARA EL DESARROLLO INTEGRAL DE LA REGION ESTE, INC.	800,000
218	9995	430027766	FUNDACION PARA EL DESARROLLO DE JANICO Y PROTECCION DE SUS RECURSOS NATURALES, INC.	1,000,000
218	9995	430283711	FUNDACION ECOLOGICA MARIPOSA-FEMA-	1,000,000
218	9995	430011088	FUNDACION DOMINICANA DE ESTUDIOS MARINOS, INC.	3,500,000
218	9995	430239534	FUNDACION AVANZARE	4,500,000
218	9995	430193054	FONDOAGUA SANTO DOMINGO	2,000,000
218	9995	402063983	CORP. PARA EL MANEJO Y CONSERV. DE LOS RECURS. NAT. DE LA SUB-CUENCA RIO BAO, INC.	2,000,000
218	9995	409000697	CENTRO PARA LA EDUCACION Y ACCION ECOLOGICA NATURALEZA, INC.	1,600,000
218	9995	401501732	CENTRO PARA LA CONSERVACION Y ECODESARROLLO DE LA BAHIA DE SAMANA Y SU ENTORNO, INC.	4,000,000
218	9995	430115983	CENTRO INTEGRAL PARA EL DESARROLLO LOCAL, INC.	500,000
218	9995	417006871	CENTRO DE PROMOCION CAMPESINA LEMBA, INC.	2,000,000
218	9995	430165425	ASOCIACION LA CONUQUERA DE MONTECRISTI, INC.	1,000,000
218	9995	416000755	ASOCIACION CLEMENTE MELO, INC.	2,000,000
TOTAL MEDIO AMBIENTE				**50,685,000**
			MINISTERIO DE EDUCACION SUPERIOR, CIENCIA Y TECNOLOGIA	
219	9992	402002402	UNIVERSIDAD ISA, INC.	15,000,000
219	9992	417006918	UNIVERSIDAD CATOLICA TECNOLOGICA DE BARAHONA, INC.	24,000,000
219	9992	404001479	UNIVERSIDAD CATOLICA NORDESTANA, INC.	7,000,000
219	9992	403001743	UNIVERSIDAD CATOLICA DEL CIBAO, INC.	14,400,000
219	9992	403000429	UNIVERSIDAD ADVENTISTA DOMINICANA, INC.	12,645,229
219	9992	430272264	PATRONATO EDUCATIVO DE LA CRUZ IBE	7,000,000
219	9992	430013171	FUNDACION MONSEÑOR FERNANDO ARTURO DE MERIÑO (FUMFADEM)	12,000,000
219	9992	430245692	FUNDACION INSTITUTO SUPERIOR BONO	8,000,000
219	9992	430035572	FUNDACION EVANGELICA UNIVERSITARIA	4,797,000
219	9992	401501635	FACULTAD LATINOAMERICANA DE CIENCIAS SOCIALES, INC.	10,800,000
219	9992	430008788	ESCUELA DE FORMACIÓN Y CAPACITACIÓN TECNOLÓGICA DR. JOSE FRANCISCO PEÑA GOMEZ, INC.	16,000,000
219	9992	401509504	ACADEMIA DE CIENCIAS DE LA REPUBLICA DOMINICANA, INC.	20,000,000
219	9992	416000722	FUNDACION DE DESARROLLO DE AZUA, INC.	25,000,000
219	9992	401502518	FUNDACION UNIVERSITARIA CATOLICA, INC.	12,000,000
TOTAL EDUCACION SUPERIOR				**188,642,229**
			MINISTERIO DE LA VIVIENDA, HABITAT Y EDIFICACIONES	
223	9989	430086819	UN TECHO PARA MI PAIS REPUBLICA DOMINICANA, INC.	22,500,000
223	9989	430117315	FEDERACION DE JUNTAS DE VECINOS MANOLO TAVAREZ JUSTO, INC.	2,943,000
223	9989	430248835	PASTORAL SOCIAL CARITA BARAHONA	12,000,000
TOTAL VIVIENDA				**37,443,000**
TOTAL GENERAL ANTEPROYECTO				**1,910,175,137**

MINISTERIO DE LA PRESIDENCIA CENTRO NACIONAL DE FOMENTO Y PROMOCIÓN DE LAS ASOCIACIONES SIN FINES DE LUCRO PROYECTO DE PRESUPUESTO CONVENIOS DE GESTIÓN CON LAS ASFL AÑO 2026				
CAPÍTULO	ENTIDAD RECEPTORA	CÓDIGO BENEFICIARIO	NOMBRE ASFL	MONTO RECOMENDADNO 2026 (EN $RD)
PRESIDENCIA DE LA REPÚBLICA				
CONSEJO NACIONAL DE DISCAPACIDAD (CONADIS)				
201	9998	401016532	ASOCIACION PRO-EDUCACION DEL SORDO, INC.	9,200,000
201	9998	401033941	INSTITUTO PARA SORDOS SANTA ROSA	8,850,000
201	9998	401502941	PATRONATO NACIONAL DE CIEGOS, INC.	27,500,000
201	9998	430076171	FUNDACION MANOS UNIDAS POR AUTISMO, INC.	4,840,000
201	9998	411013837	CENTRO ALTERNATIVO EXPERIMENTAL DEL SORDO	3,704,000
201	9998	430118087	YO TAMBIEN PUEDO INC	2,000,000
201	9998	401507927	OLIMPIADAS ESPECIALES DE REPUBLICA DOMINICANA, INC.	2,400,000
SUBTOTAL CONADIS				**58,494,000**
CONSEJO NACIONAL PARA LA NIÑEZ Y LA ADOLESCENCIA (CONANI)				
201	9998	430016527	ESCUELA HOGAR NUESTROS PEQUENOS HERMANOS, INC.	6,750,000
201	9998	412020682	FUNDACION NIÑOS Y NIÑAS DE CRISTO, INC.	5,000,000
201	9998	420000092	HOGAR CAMPESTRE ADVENTISTA LAS PALMAS, INC.	3,090,000
201	9998	430041645	MUSTARD SEED COMMUNITIES, INC.	6,500,000
201	9998	423000082	HOGAR INFANTIL CORAZON DE JESUS, INC.	2,690,000
201	9998	430013455	FUNDACION PROYECTO AYUDA AL NIÑO, INC.	5,500,000
201	9998	430140074	ORFANATO CASA AMOR Y DE RESTAURACION HERMOSA, INC.	3,500,000
201	9998	420000289	FUNDACION HOGAR PARA NIÑAS MARIA MADRE DE DIOS, INC.	3,129,700
201	9998	430051381	FUNDACION ENED ENTRE NOSOTROS Y MAÑANA LOS NIÑOS, INC.	4,000,000
201	9998	416000801	HOGARES TERESA TODA	3,088,500
201	9998	430008682	HOGAR DE NIÑAS HIJAS DE LA ALTAGRACIA, INC.	3,090,000
201	9998	423000899	CASA ABRIGO RENACER Y/O HOGAR RENACER, INC.	5,700,000
201	9998	430044474	HOGAR EL FARO, NIÑOS PARA CRISTO, INC.	3,661,800
201	9998	423002107	LA CASA ROSADA, INC.	4,666,000
201	9998	430089631	FUNDACION PESEBRE DE BELEN, INC.	4,000,000
201	9998	430039438	FUNDACION CRISTIANA AMA A TU PROJIMO, INC.	3,200,000
201	9998	430001406	MUCHACHOS Y MUCHACHAS CON DON BOSCO, INC.	55,000,000
201	9998	430107506	FUNDACION RED DE MISERICORDIA, INC.	12,000,000
201	9998	401052202	ALDEAS INFANTILES SOS DOMINICANAS, INC.	13,500,000
201	9998	430121738	FUNDACION PASITOS DE JESUS, INC.	3,920,000
201	9998	430053996	HOGAR FAMILIA BETHESDA, INC.	4,000,000
201	9998	402065072	HOGAR DOMINICAS, SANTIAGO, Y/O HOGAR DOMINICANO DEL SANTISIMO SACRAMENTO, SANTIAGO.	2,202,968
201	9998	430178969	FUNDACION MINISTERIAL SALMO 82.3	2,000,000
201	9998	430000736	FUNDACION HOGAR DE NIÑAS MADELAES, INC.	3,200,000
201	9998	423000155	FUND. CRISTIANA-BENEFICA PARA LA REHAB. Y REINSERCION DE MARGINADOS DE LA REP. DOM., INC.	6,192,000
201	9998	410000503	CENTRO ASISTENCIAL PARA LA NIÑEZ DESAMPARADA, INC.	3,500,000
201	9998	430085715	CASA HOGAR MISION BETEL, INC.	2,000,000
201	9998	430084964	CASA HOGAR FORMACION INTEGRAL DIVINO NIÑO JESUS, INC.	2,500,000
201	9998	430195652	ASOCIACIÓN DE MISIONEROS LOS TRES ARBOLES	3,000,000
SUBTOTAL CONANI				**180,580,968**
CONSEJO NACIONAL DE LA PERSONA ENVEJECIENTE (CONAPE)				
201	9998	424000052	HERMANITAS DE LOS ANCIANOS DESAMPARADOS SAN FRANCISCO DE ASIS, INC.	19,000,000
201	9998	430056502	CENTRO GERIATRICO SAN JOAQUIN Y SANTA ANA	8,000,000
201	9998	430021113	PATRONATO DEL ASILO PARA ANCIANOS MAO, INC.	8,590,000
201	9998	403012389	HOGAR DE ANCIANOS SAN ANTONIO DE PADUA, INC.	3,875,000
201	9998	430006696	HOGAR DE ANCIANOS LA MILAGROSA, INC.	3,870,000
201	9998	430096075	HOGAR DE ANCIANOS PADRE NOEL, INC.	5,607,600
201	9998	430216992	PATRONATO PARA LA PROTECCION DE ANCIANOS AS NECESITADOS BRISAS DEL YAGUAJAY	4,500,000
201	9998	430337188	HOGAR PERMANENTE PARA ADULTOS MAYORES LAS MATAS DE FARFAN HOPARAMAFA	4,409,754
201	9998	430325074	HOGAR EPISCOPAL PARA ENVEJECIENTES OBISPO ISAAC	1,800,000
201	9998	430006556	SOCIEDAD PROTECTORA DEL ASILO DE ANCIANOS ANTONIO MARIA CLARET INC	7,500,000
201	9998	430046541	RESIDENCIA BETHANIA	6,090,000
201	9998	413000471	HOGAR DE ANCIANOS ROMELIA SALAS DE BARCELO, INC.	4,590,000
201	9998	430005649	HOGAR DE ANCIANOS PADRE ABREU, INC.	5,790,000
201	9998	430035033	HOGAR DE ANCIANOS NUESTRA SEÑORA DE FATIMA, INC.	4,000,000
201	9998	419000567	HOGAR DE ANCIANOS DIVINA PROVIDENCIA	4,390,000
201	9998	430058904	HOGAR DE ANCIANOS "ALEGRIA", INC.	4,500,000
201	9998	402063576	FUNDACION MONUMENTO VIVIENTE, INC.	2,590,000
201	9998	402063843	SOCIEDAD SAN VICENTE DE PAUL, INC	9,000,000
SUBTOTAL CONAPE				**108,102,354**
TOTAL PRESIDENCIA				**347,177,322**
MINISTERIO DE EDUCACIÓN				
206	9992	401501929	INSTITUTO TECNICO SALESIANO, INC.	1,000,000
206	9992	430005959	CENTRO DE ESTUDIOS SAN LUIS GONZAGA, INC.	1,070,000
206	9992	430046477	FUNDACION HOGAR ESCUELA MERCEDES AMIAMA BLANDINO, INC.	3,208,000
206	9992	404012306	ESCUELA REGIONAL DE SORDOS, INC.	3,406,000
206	9992	430043591	FUNDACION ESCUELITA RAYO DE SOL, INC.	3,070,000
206	9992	430057282	INSTITUTO POLITECNICO INDUSTRIAL DE SANTIAGO, INC.	2,040,000
206	9992	401513935	FUNDACION TECNOLOGICA PARA CIEGOS LUIS BRAILLE, INC.	6,500,000
206	9992	430035051	CENTRO EDUCATIVO CORAZON DE JESUS, INC.	4,828,000
206	9992	430001511	HOGAR ESCUELA SANTO DOMINGO SAVIO, INC.	9,017,989
206	9992	430007994	HOGAR ESCUELA DE NIÑAS DOÑA CHUCHA, INC.	7,632,136
206	9992	430001554	INSTITUTO AGRONOMICO SALESIANO, INC.	8,140,000
206	9992	430085261	CENTRO DE EDUCACION ESPECIAL SAMUEL, INC.	3,000,000
206	9992	407000241	FUNDACION HERMANAS MIRABAL, INC.	4,600,000
206	9992	401506769	ASOCIACION DE SCOUTS DOMINICANOS, INC.	8,000,000
206	9992	430005292	HOGAR ESCUELA ARMANDO ROSENBERG, INC.	3,015,834
203	9992	430002722	FUNDACION DE DESARROLLO, AZUA, SAN JUAN Y ELIAS PIÑA, INC.	8,000,000
TOTAL EDUCACIÓN				**76,527,959**
MINISTERIO DE SALUD PÚBLICA Y ASISTENCIA SOCIAL				
207	9991	409000557	INSTITUTO PARA EL DESARROLLO DEL NOROESTE, INC.	20,352,056
207	9991	430072206	FUNDACION HOMS PARA LA SOLIDARIDAD HUMANA, INC.	1,200,000

207	9991	430016217	CARITAS ARQUIDIOCESANA, INC.	2,000,000
207	9991	430096148	ASOCIACION DE AYUDA A LAS FAMILIAS, INC.	2,000,000
207	9991	403013075	SIERVAS DE MARIA MINISTRAS DE LOS ENFERMOS (LA VEGA), INC.	3,000,000
207	9991	430001912	FUNDACION PRIVADA VIDA Y ESPERANZA DOMINICANA. INC.	3,000,000
207	9991	430083933	ASOCIACION DE PACIENTES RENALES SENDERO DE VIDA, INC.	4,000,000
207	9991	430014532	FUNDACION MADRE TERESA, INC.	3,500,000
207	9991	401509962	ACCION COMUNITARIA POR EL PROGRESO, INC.	4,090,000
207	9991	401017131	ASOCIACION DOMINICANA PRO-BIENESTAR DE LA FAMILIA, INC.	32,100,000
207	9991	401053446	ASOCIACION DOMINICANA DE REHABILITACION, INC.	159,000,000
207	9991	401514176	INSTITUTO DOMINICANO DE TRASPLANTES RENALES, INC.	9,520,000
207	9991	418001161	INSTITUTO DE LA DIABETES, ENDOCRINOLOGIA Y NUTRICION SAN JUAN, INC.	8,490,000
207	9991	430062342	FUNDACION NIDO PARA ANGELES, INC.	9,000,000
207	9991	402064858	PATRONATO DE LUCHA CONTRA LA DIABETES DE SANTIAGO, INC.	4,200,000
207	9991	402004032	PATRONATO CIBAO DE REHABILITACION, INC.	15,750,000
207	9991	430032883	PASTORAL DE LA SALUD, INC.	8,000,000
207	9991	401052199	HOGAR CREA INCORPORADO, INC.	51,500,000
207	9991	430054151	FUNDACION PEDRO MARTINEZ, INC.	4,000,000
207	9991	401504286	FUNDACION FENIX VOLVER A VIVIR, INC.	7,000,000
207	9991	401500401	ASOCIACION DOMINICANA DE PLANIFICACION FAMILIAR, INC.	4,000,000
207	9991	401038625	ASOCIACION CASA ABIERTA, INC.	23,000,000
207	9991	401507404	PATRONATO DE LOS CENTROS DE DIAGNOSTICO Y MEDICINA AVANZADA Y DE CONFERENCIAS MEDICAS Y TELEMEDICINA C	26,715,962
TOTAL SALUD PÚBLICA				**405,418,018**
			MINISTERIO DE AGRICULTURA	
210	9997	402007021	PLAN SIERRA, INC.	40,000,000
210	9997	430017264	PLAN CORDILLERA, DIOCESIS DE LA VEGA, INC.	5,500,000
210	9997	401500809	CENTRO PARA EL DESARROLLO AGROPECUARIO Y FORESTAL, INC.	14,000,000
TOTAL AGRICULTURA				**59,500,000**
			MINISTERIO DE INDUSTRIA, COMERCIO Y MIPYMES	
212	9987	401507341	CONFEDERACION DOMINICANA DE LA PEQUEÑA Y MEDIANA EMPRESA, INC.	**2,500,000**
TOTAL INDUSTRIA Y COMERCIO				**2,500,000**
			MINISTERIO DE CULTURA	
216	9994	430030597	FUNDACION BONAO PARA LA CULTURA, INC.	2,270,000
216	9994	430104612	FUNDACION PRESIDENTE RAMON CACERES, INC.	4,120,000
216	9994	430011411	PATRONATO DE TRAMPOLIN, MUSEO INFANTIL, INC.	8,510,000
216	9994	430012807	FUNDACION PATRONATO CUEVA DE LAS MARAVILLAS, INC.	12,090,000
216	9994	430085863	PATRONATO DE LA CASA DEL GENERAL GREGORIO LUPERON, INC.	8,790,000
216	9994	430014508	TEATRO GULOYA, INC.	5,261,709
216	9994	430134635	PATRONATO PRO CONSERVACION DEL TEMPLO DEL SAGRADO CORAZON DE JESUS DE MOCA, INC.	1,100,000
216	9994	430215228	FUNDACION VIVE EN ARMONIA A TRAVES DE LAS ARTES, INC	4,725,000
216	9994	430109983	FUNDACION TEATRO CUCARA MACARA, INC.	6,300,000
216	9994	401505462	FUNDACION SINFONIA, INC.	3,245,000
216	9994	401508321	FUNDACION AMIGOS DEL TEATRO NACIONAL, INC.	2,988,800
216	9994	401505096	CASA DE TEATRO, INC.	3,600,000
216	9994	430120243	FUNDACION FIL-ARMONIA ACORDES DE ESPERANZA, INC.	2,000,000
TOTAL CULTURA				**65,000,509**
			MINISTERIO DE MEDIO AMBIENTE Y RECURSOS NATURALES	
218	9995	430178162	FONDOAGUA YAQUE DEL NORTE, INC.	6,000,000
218	9995	430176346	CONSEJO DE ADMINISTRACION Y COMANEJO DEL JARDIN BOTANICO DE SANTIAGO PROF. EUGENIO DE JS MARCANO FOND	60,000,000
218	9995	430252611	PATRONATO PARA LA ADMINISTRACION DEL PARQUE CENTRAL DE SANTIAGO, INC.	15,000,000
218	9995	401503816	GRUPO JARAGUA, INC.	10,000,000
218	9995	401514915	FUNDACION SUR FUTURO, INC.	23,400,000
218	9995	404011768	FUNDACION LOMA QUITA ESPUELA, INC.	5,500,000
218	9995	402002305	ASOCIACION PARA EL DESARROLLO DE SANTIAGO, INC.	8,300,000
TOTAL MEDIO AMBIENTE				**128,200,000**
			MINISTERIO DE ENERGIA Y MINAS	
222	9987	401052636	INSTITUTO DOMINICANO DE DESARROLLO INTEGRAL, INC.	31,960,970
222	9987	430120162	GUAKIA AMBIENTE, INC.	31,377,398
TOTAL ENERGIA Y MINAS				**63,338,367**
			MINISTERIO DE LA VIVIENDA, HABITAT Y EDIFICACIONES	
223	9989	430092037	HABITAT FOR HUMANITY INTERNATIONAL, INC.	10,000,000
223	9989	401500957	CIUDAD ALTERNATIVA, INC.	15,000,000
TOTAL VIVIENDA				**25,000,000**
TOTAL GENERAL CONVENIOS DE GESTIÓN				**1,172,662,175**

RECURSOS EXTERNOS Y CONTRAPARTIDAS

GOBIERNO CENTRAL

Recursos Externos y Contrapartidas, según Institución

Ley de Presupuesto 2026

Valores RD$

CAPÍTULO: **0201 - PRESIDENCIA DE LA REPÚBLICA**

SUB CAPÍTULO: **02 - GABINETE DE LA POLÍTICA SOCIAL**

ESTRUCTURA PROGRAMÁTICA	DONACIONES	PRESTAMOS	TOTAL EXTERNO	CONTRAPARTIDA	TOTAL GENERAL
12 - Protección social	83,084,722	694,209,998	777,294,720	-	777,294,720
00 - Acciones que no generan producción P12	67,480,048	-	67,480,048	-	67,480,048
00 - N/A	67,480,048	-	67,480,048	-	67,480,048
0030 - Automatización de los Procesos de la Ras y Ampliación y Desarrollo de Centro de Atención Telefónica del Gps.	48,526,811	-	48,526,811	-	48,526,811
0032 - Fortalecer la Infraestructura Tecnológica para Automatizar los Procesos Internos Departamentales de la Institución Lo Cual Permita Hacer Más Eficientes los Procesos Administrativos y Operativos de la Institución.	5,642,407	-	5,642,407	-	5,642,407
0033 - Apoyo en la Definición de la Estrategia de Recuperación, Adecuación e Implementación de la Estrategia de Protección Social Adaptativa en Materia de Capacitación, Consultorías y Capital Humano.	13,310,830	-	13,310,830	-	13,310,830
01 - Acciones comunes a los productos 23, 24, 25 y 26	15,604,674	694,209,998	709,814,672	-	709,814,672
00 - N/A	-	694,209,998	694,209,998	-	694,209,998
0004 - Consolidación e Innovaciones al Siuben	-	44,999,998	44,999,998	-	44,999,998
0005 - Fortalecimiento de la Capacidad Operativa del Programa Supérate	-	15,000,000	15,000,000	-	15,000,000
0006 - Asesorías Técnicas para el Fortalecimiento de los Servicios y Estrategias Operativas Existentes de Supérate, Inaipi, Conape y Conadis	-	50,000,000	50,000,000	-	50,000,000
0007 - para la Creación de Una Red de Cuidados en Supérate	-	7,000,000	7,000,000	-	7,000,000
0008 - Obras - Centro de Atención Integral a la Primera Infancia (Caipi) Familias Supérate la Bombita, Azua	-	12,000,000	12,000,000	-	12,000,000
0009 - Administración del Proyecto, Monitoreo y Evaluación	-	37,786,620	37,786,620	-	37,786,620
0010 - Obras - Centro de Desarrollo Integral (Cdi) Supérate - los Cartones, Azua	-	12,000,000	12,000,000	-	12,000,000
0011 - Obras - Centro de Atención Integral a la Primera Infancia (Caipi) Familias Supérate Córbano Norte, San Juan	-	12,000,000	12,000,000	-	12,000,000
0012 - Obras - Hogar de Día Conape y Personas Adultas Mayores Supérate - Córbano Norte	-	12,000,000	12,000,000	-	12,000,000
0013 - Obras - Centro de Desarrollo Integral (Cdi) - Supérate - San Lorenzo Mártir	-	12,000,000	12,000,000	-	12,000,000

GOBIERNO CENTRAL

Recursos Externos y Contrapartidas, según Institución

Ley de Presupuesto 2026

Valores RD$

ESTRUCTURA PROGRAMÁTICA	DONACIONES	PRESTAMOS	TOTAL EXTERNO	CONTRAPARTIDA	TOTAL GENERAL
0014 - Obras - Centro de Desarrollo Integral (Cdi) Supérate - Sabana Perdida	-	4,763,380	4,763,380	-	4,763,380
0015 - Obras - Centro de Desarrollo Integral (Cdi) Supérate - Guaricano Villa Mella	-	12,000,000	12,000,000	-	12,000,000
0016 - Obras - Centro de Desarrollo Integral (Cdi) Supérate - Punta Villa Mella	-	12,000,000	12,000,000	-	12,000,000
0017 - Obras - Centro de Desarrollo Integral (Cdi) Supérate - Samaná	-	12,000,000	12,000,000	-	12,000,000
0018 - Obras - Centro de Atención Integral a la Primera Infancia (Caipi) - Familias Supérate - Anamuya de Higüey	-	12,000,000	12,000,000	-	12,000,000
0019 - Obras - Centro de Atención Integral a la Primera Infancia (Caipi) - Familias Supérate - Padre Arturo, Monte Plata	-	12,000,000	12,000,000	-	12,000,000
0020 - Obras - Centro de Capacitación y Producción Supérate - la Cuaba	-	12,000,000	12,000,000	-	12,000,000
0021 - Obras - Centro de Atención Integral a la Primera Infancia (Caipi) - Familias Supérate - la Cuaba	-	12,000,000	12,000,000	-	12,000,000
0022 - Obra: Hogar de Día Conape y Personas Adultas Mayores Supérate - Vista Bella	-	12,000,000	12,000,000	-	12,000,000
0026 - Mejoramiento de la Eficiencia en la Prestación de Servicios Integrados de Protección Social	-	75,732,000	75,732,000	-	75,732,000
0027 - Gestión y Evaluación del Proyecto	-	37,866,000	37,866,000	-	37,866,000
0028 - Promoción de la Inclusión Económica de los Hogares Pobres y Extremadamente Pobres de Supérate	-	113,598,000	113,598,000	-	113,598,000
0029 - Estipendios para Que los Jóvenes Participen en Las Oportunidades de Formación y Pasantías.	-	147,677,400	147,677,400	-	147,677,400
0030 - Evaluación Técnica y Supervisión de Cursos y Certificación de Jóvenes	-	3,786,600	3,786,600	-	3,786,600
01 - Construcción Centro de Desarrollo de Capacidades en Comendador, Provincia Elías Piña	15,604,674	-	15,604,674	-	15,604,674
0051 - Construcción Centro de Desarrollo de Capacidades en Comendador, Provincia Elías Pi	15,299,574	-	15,299,574	-	15,299,574
0052 - Supervision Centro de Desarrollo de Capacidades en Comendador, Provincia Elías Piña	305,100	-	305,100	-	305,100
Total Sub-Capítulo	**83,084,722**	**694,209,998**	**777,294,720**	**-**	**777,294,720**

SUB CAPÍTULO: 04 - CONTRALORIA GENERAL DE LA REPUBLICA

ESTRUCTURA PROGRAMÁTICA	DONACIONES	PRESTAMOS	TOTAL EXTERNO	CONTRAPARTIDA	TOTAL GENERAL
11 - Control fiscal	-	202,370,181	202,370,181	-	202,370,181

GOBIERNO CENTRAL

Recursos Externos y Contrapartidas, según Institución

Ley de Presupuesto 2026

Valores RD$

ESTRUCTURA PROGRAMÁTICA	DONACIONES	PRESTAMOS	TOTAL EXTERNO	CONTRAPARTIDA	TOTAL GENERAL
01 - Acciones Comunes	-	202,370,181	202,370,181	-	202,370,181
00 - N/A	-	202,370,181	202,370,181	-	202,370,181
0002 - Contraloría General de la República	-	11,482,200	11,482,200	-	11,482,200
0003 - Contraloría General de la República	-	111,788,380	111,788,380	-	111,788,380
0005 - Contraloría General de la República	-	79,099,601	79,099,601	-	79,099,601
Total Sub-Capítulo	**-**	**202,370,181**	**202,370,181**	**-**	**202,370,181**

SUB CAPÍTULO: 06 - MINISTERIO DE LA PRESIDENCIA

ESTRUCTURA PROGRAMÁTICA	DONACIONES	PRESTAMOS	TOTAL EXTERNO	CONTRAPARTIDA	TOTAL GENERAL
01 - Actividades centrales	-	579,683,014	579,683,014	-	579,683,014
00 - Acciones que no generan producción	-	579,683,014	579,683,014	-	579,683,014
01 - Reconstrucción del Camino Vecinal los Lanos - el Naranjo, Municipio Castillo, Provincia Duarte	-	127,829,819	127,829,819	-	127,829,819
0052 - Obra Física: Reconstrucción del Camino Vecinal los Lanos - el Naranjo, Municipio Castillo, Provincia Duarte	-	116,208,927	116,208,927	-	116,208,927
0053 - Supervisión: Reconstrucción del Camino Vecinal los Lanos - el Naranjo, Municipio Castillo, Provincia Duarte	-	11,620,892	11,620,892	-	11,620,892
02 - Reconstrucción del Camino Vecinal Guanito - Guarapito - Naranjo de China, Municipio Higüey, Provincia la Altagracia.	-	154,326,318	154,326,318	-	154,326,318
0052 - Obra Física: Reconstrucción del Camino Vecinal Guanito - Guarapito - Naranjo de China, Municipio Higüey, Provincia de la Altagracia	-	142,894,739	142,894,739	-	142,894,739
0053 - Supervisión: Reconstrucción del Camino Vecinal Guanito - Guarapito - Naranjo de China, Municipio Higüey, Provincia de la Altagracia	-	11,431,579	11,431,579	-	11,431,579
03 - Reconstrucción de la Carretera Anamá-Hatillo, Municipio Hato Mayor, Provincia Hato Mayor	-	71,275,072	71,275,072	-	71,275,072
0051 - Consultoría Psp y Diseño: Reconstrucción de la Carretera Anama-Hatillo, Provincia Hato Mayor	-	5,103,798	5,103,798	-	5,103,798
0052 - Obra Física: Reconstrucción de la Carretera Anama-Hatillo, Provincia Hato Mayor	-	53,411,778	53,411,778	-	53,411,778
0053 - Supervisión: Reconstrucción de la Carretera Anama-Hatillo, Provincia Hato Mayor	-	12,759,496	12,759,496	-	12,759,496

GOBIERNO CENTRAL

Recursos Externos y Contrapartidas, según Institución

Ley de Presupuesto 2026

Valores RD$

ESTRUCTURA PROGRAMÁTICA	DONACIONES	PRESTAMOS	TOTAL EXTERNO	CONTRAPARTIDA	TOTAL GENERAL
04 - Reconstrucción de Camino Vecinal los Llanos - Quisqueya, Provincia San Pedro de Macorís	-	96,421,796	96,421,796	-	96,421,796
0051 - Obra Física: la Reconstrucción de Camino Vecinal los Llanos - Quisqueya, Provincia San Pedro de Macorís	-	75,138,834	75,138,834	-	75,138,834
0052 - Supervisión: la Reconstrucción de Camino Vecinal los Llanos - Quisqueya, Provincia San Pedro de Macorís	-	6,080,846	6,080,846	-	6,080,846
0053 - Consultoría Psp y Diseño: la Reconstrucción de Camino Vecinal los Llanos - Quisqueya, Provincia San Pedro de Macorís	-	15,202,116	15,202,116	-	15,202,116
05 - Reconstrucción de Carretera la Paloma - los Llanos, Provincia San Pedro de Macoris	-	45,999,793	45,999,793	-	45,999,793
0051 - Reconstrucción la Carretera la Paloma - los Llanos, Provincia San Pedro de Macorís.	-	22,389,098	22,389,098	-	22,389,098
0052 - Reconstrucción de la Carretera la Paloma - los Llanos, Provincia San Pedro de Macorís.	-	16,864,782	16,864,782	-	16,864,782
0053 - Reconstrucción de la Carretera la Paloma - los Llanos, Provincia San Pedro de Macorís.	-	6,745,913	6,745,913	-	6,745,913
06 - Reconstrucción Camino Vecinal Consuelo-Montecoca, Municipio Consuelo, Provincia San Pedro de Macoris	-	83,830,216	83,830,216	-	83,830,216
0051 - Consultoría Psp y Diseño	-	6,507,906	6,507,906	-	6,507,906
0052 - Reconstrucción de Camino Vecinal Consuelo - Montecoca	-	74,068,357	74,068,357	-	74,068,357
0053 - Supervisión de Reconstrucción de Camino Vecinal Consuelo - Montecoca	-	3,253,953	3,253,953	-	3,253,953
20 - Gestión y Coordinación de la Cooperación Internacional	4,693,030	187,519,415	192,212,445	112,025,360	304,237,805
00 - Acciones que no generan producción P20	4,693,030	187,519,415	192,212,445	112,025,360	304,237,805
00 - N/A	4,693,030	187,519,415	192,212,445	112,025,360	304,237,805
0001 - Planes de Inclusión y Resiliencia (Pirs)	-	100,145,898	100,145,898	75,200,987	175,346,885
0002 - Dialogos de Politicas a Nivel Nacional	4,693,030	-	4,693,030	2,609,874	7,302,904
0003 - Sistema de Monitoreo, Evaluacion y Gestion del Conocimiento	-	32,211,140	32,211,140	33,014,499	65,225,639
0004 - Planes de Inclusión y Resiliencia (Pirs)	-	55,162,377	55,162,377	1,200,000	56,362,377
21 - Ordenamiento territorial y desarrollo regional	2,808,030	579,683,015	582,491,045	-	582,491,045
02 - Instituciones públicas reciben asistencia técnica para la formulación e implementación de instrumentos de ordenamiento territorial	2,808,030	579,683,015	582,491,045	-	582,491,045

GOBIERNO CENTRAL

Recursos Externos y Contrapartidas, según Institución

Ley de Presupuesto 2026

Valores RD$

ESTRUCTURA PROGRAMÁTICA	DONACIONES	PRESTAMOS	TOTAL EXTERNO	CONTRAPARTIDA	TOTAL GENERAL
00 - N/A	2,808,030	579,683,015	582,491,045	-	582,491,045
0002 - Gestión del Ordenamiento en Territorios Enmarcados en el Proyecto	-	179,928,063	179,928,063	-	179,928,063
0003 - Apoyo al Levantamiento de Información Geográfica a Nivel Local	-	267,870,418	267,870,418	-	267,870,418
0004 - Gestión del Riesgo a Desastre en los Territorios Abordados por la Iniciativa de Inversión	-	102,824,212	102,824,212	-	102,824,212
0005 - Gestión del Proyecto	-	29,060,322	29,060,322	-	29,060,322
0006 - Fortalecimiento de la Capacidad de Gestión de los Gobiernos Locales con Participación de la Sociedad Civil de Perdernales	2,808,030	-	2,808,030	-	2,808,030
Total Sub-Capítulo	**7,501,060**	**1,346,885,444**	**1,354,386,504**	**112,025,360**	**1,466,411,864**
Total Capítulo	**90,585,782**	**2,243,465,623**	**2,334,051,405**	**112,025,360**	**2,446,076,765**

CAPÍTULO: **0205 - MINISTERIO DE HACIENDA Y ECONOMIA**

SUB CAPÍTULO: **01 - MINISTERIO DE HACIENDA Y ECONOMIA**

ESTRUCTURA PROGRAMÁTICA	DONACIONES	PRESTAMOS	TOTAL EXTERNO	CONTRAPARTIDA	TOTAL GENERAL
01 - Actividades Centrales	-	917,000,000	917,000,000	-	917,000,000
00 - Acciones que no generan producción	-	917,000,000	917,000,000	-	917,000,000
00 - N/A	-	917,000,000	917,000,000	-	917,000,000
0008 - Ministerio de Hacienda	-	15,000,000	15,000,000	-	15,000,000
0009 - Ministerio de Hacienda	-	52,265,000	52,265,000	-	52,265,000
0010 - Ministerio de Hacienda	-	100,000,000	100,000,000	-	100,000,000
0011 - Ministerio de Hacienda	-	749,735,000	749,735,000	-	749,735,000
22 - Gestión del Sistema Nacional de Planificación e Inversión Pública	-	293,234,111	293,234,111	-	293,234,111
01 - Acciones comunes P22	-	293,234,111	293,234,111	-	293,234,111
00 - N/A	-	293,234,111	293,234,111	-	293,234,111
0003 - Mejoramiento del Marco Legal e Institucional del Sector Agua Potable y Saneamiento	-	95,290,000	95,290,000	-	95,290,000
0004 - Asistencia Técnica para Prestadoras de Servicio de Agua Potable y Saneamiento y Reguladores	-	76,064,111	76,064,111	-	76,064,111
0005 - Unidad de Gestión y Coordinación del Programa de Modernización del Sector Agua Potable y Saneamiento	-	121,880,000	121,880,000	-	121,880,000
24 - Normalización y producción de estadísticas nacionales	6,129,468	-	6,129,468	-	6,129,468

GOBIERNO CENTRAL

Recursos Externos y Contrapartidas, según Institución

Ley de Presupuesto 2026

Valores RD$

ESTRUCTURA PROGRAMÁTICA	DONACIONES	PRESTAMOS	TOTAL EXTERNO	CONTRAPARTIDA	TOTAL GENERAL
02 - Sector público, privado, sociedad civil y organismos internacionales disponen de información estadística oficial	6,129,468	-	6,129,468	-	6,129,468
00 - N/A	6,129,468	-	6,129,468	-	6,129,468
0007 - Levantamiento de la Información Donde Se Verifican los Niveles de Cobertura y Subregistroactual en Nacimientos y Defunciones	1,902,594	-	1,902,594	-	1,902,594
0008 - Análisis de los Resultados Que Identifican la Situación de la Producción Estadística Vitales.	941,842	-	941,842	-	941,842
0009 - Capacitación para la Sensibilización y el Fortalecimiento de Las Relaciones Interinstitucionales	923,917	-	923,917	-	923,917
0010 - Recopilación de Datos e Información para Realizar Diagnostico Participativo de Género a los Fines de Dimensionar la Situación Actual	150,000	-	150,000	-	150,000
0011 - Análisis de los Resultados del Diagnostico para la Creación de Nuevas Fuentes de Datos Y/O Agregar Nuevas Variables a Fuentes Existentes Que Permitan Producir Indicadores Priorizados	1,986,115	-	1,986,115	-	1,986,115
0012 - Elevar Las Capacidades Técnicas Nacionales para la Elaboración, Análisis y Difusión de Estadísticas con Perspectiva de Genero	225,000	-	225,000	-	225,000
Total Sub-Capítulo	**6,129,468**	**1,210,234,111**	**1,216,363,579**	**-**	**1,216,363,579**
Total Capítulo	**6,129,468**	**1,210,234,111**	**1,216,363,579**	**-**	**1,216,363,579**

CAPÍTULO: **0207 - MINISTERIO DE SALUD PÚBLICA Y ASISTENCIA SOCIAL**

SUB CAPÍTULO: **01 - MINISTERIO DE SALUD PUBLICA Y ASISTENCIA SOCIAL**

ESTRUCTURA PROGRAMÁTICA	DONACIONES	PRESTAMOS	TOTAL EXTERNO	CONTRAPARTIDA	TOTAL GENERAL
23 - Dirección y coordinación del Sistema Nacional de Salud	1,000,000	315,550,000	316,550,000	-	316,550,000
01 - Acciones comunes P23	-	315,550,000	315,550,000	-	315,550,000
01 - Fortalecimiento del Sistema Nacional de Salud de la Republica Dominicana	-	315,550,000	315,550,000	-	315,550,000
0051 - Construcción de Dps/Das, Almacenes y Adecuaciones de la Sede del Ministerio de Salud	-	92,852,591	92,852,591	-	92,852,591
0052 - Implementación de Tecnologias, Procesos u Otros Tipos de Asistencia	-	43,589,153	43,589,153	-	43,589,153
0053 - Adquisición de Equipos para Dpss/Das, Almacenes y e Intervenciones del Mispas	-	61,847,474	61,847,474	-	61,847,474
0054 - Estudios y Asesorías para Áreas del Mispas	-	61,540,731	61,540,731	-	61,540,731
0055 - Eventos con Mispas y Dependencias y Sns	-	9,723,004	9,723,004	-	9,723,004

GOBIERNO CENTRAL

Recursos Externos y Contrapartidas, según Institución

Ley de Presupuesto 2026

Valores RD$

ESTRUCTURA PROGRAMÁTICA	DONACIONES	PRESTAMOS	TOTAL EXTERNO	CONTRAPARTIDA	TOTAL GENERAL
0056 - Adquisición de Vehículos	-	13,233,634	13,233,634	-	13,233,634
0057 - Instalación de Redes, Software, Hardware, Licencias y Plataformas Tecnológicas	-	26,152,434	26,152,434	-	26,152,434
0058 - Adquisición de Inmuebles	-	6,610,979	6,610,979	-	6,610,979
05 - Instituciones del sector salud y otras entidades vinculadas implementan estrategias y acuerdos que facilitan a la población el derecho a la salud	1,000,000	-	1,000,000	-	1,000,000
00 - N/A	1,000,000	-	1,000,000	-	1,000,000
0007 - Difundir Reportes Estadísticos Periódicos con Relación a la Atención en Salud de Las Violencias de Género	1,000,000	-	1,000,000	-	1,000,000
25 - Gestión y provisión de salud colectiva	21,018,000	84,135,210	105,153,210	-	105,153,210
01 - Acciones comunes P25	21,018,000	84,135,210	105,153,210	-	105,153,210
00 - N/A	-	84,135,210	84,135,210	-	84,135,210
0002 - Financiara la Generacion de Evidencia e Informacion Que Apoyen la Formulacion de Politicas, Planes y Estrategias para Disminuir la Incidencia de Las Ecnt	-	50,536,361	50,536,361	-	50,536,361
0003 - Financiara el Fortalecimiento de Las Competencias Tecnicas del Recurso Hiumano en Salud, Es Especial de Las Dpss	-	4,307,875	4,307,875	-	4,307,875
0004 - Financiara la Promocion de Estilos de Vida Saludables a Traves de Estrategias Comunicacionales de Alcance Masivo	-	1,184,917	1,184,917	-	1,184,917
0005 - el Componente Financiara la Administracion del Proyecto, Su Operatividad, Las Auditorias, el Seguimiento y la Evaluacion de los Resultados en Correspondencia con los Compromisos Asumidos en el Contrato de Prestamo.	-	28,106,057	28,106,057	-	28,106,057
01 - Construcción del Laboratorio Regional de Salud Pública en Azua de Compostela	21,018,000	-	21,018,000	-	21,018,000
0051 - Construcción del Laboratorio Regional de Salud Pública en Azua de Compostela	5,650,000	-	5,650,000	-	5,650,000
0052 - Supervisión de Avances Construcción Laboratorio Regional de Salud Pública en Azua de Compostela	565,000	-	565,000	-	565,000
0054 - Equipamiento del Laboratorio Regional de Salud Pública en Azua de Compostela	11,752,000	-	11,752,000	-	11,752,000
0055 - Ampliación de Las Áreas del Laboratorio Nacional de Salud Pública Arturo Defilló	3,051,000	-	3,051,000	-	3,051,000

GOBIERNO CENTRAL

Recursos Externos y Contrapartidas, según Institución

Ley de Presupuesto 2026

Valores RD$

ESTRUCTURA PROGRAMÁTICA	DONACIONES	PRESTAMOS	TOTAL EXTERNO	CONTRAPARTIDA	TOTAL GENERAL
42 - Prevención, diagnóstico y tratamiento VIH/SIDA	306,860,022	-	306,860,022	230,000,000	536,860,022
05 - Sistema de salud recibe los beneficios del monitoreo y evaluación de los procesos de prevención del VIH y SIDA	306,860,022	-	306,860,022	230,000,000	536,860,022
00 - N/A	306,860,022	-	306,860,022	230,000,000	536,860,022
0005 - (Campaña Publicitaria) Promover los Servicios de Atención a la Salud y Brindar Tratamiento a Las Personas Que Viven con Vih	2,412,942	-	2,412,942	4,650,000	7,062,942
0006 - (Fortalecimiento Institucional) Fortalecer los Programas de Prevención, Promoción y Educación Sobre Its y el Vih/Sida	235,757,716	-	235,757,716	14,850,000	250,607,716
0007 - Desarrollar la Capacidad de Ejecución Mediante la Asistencia Técnica y la Contratación de Consultorías para el Desarrollo de la Gestión de los Sub Beneficiarios y Diseñar y Elaborar los Protocolos por Niveles de Atención, y la Implementación de Mecan	68,689,364	-	68,689,364	210,500,000	279,189,364
Total Sub-Capítulo	**328,878,022**	**399,685,210**	**728,563,232**	**230,000,000**	**958,563,232**
Total Capítulo	**328,878,022**	**399,685,210**	**728,563,232**	**230,000,000**	**958,563,232**

CAPÍTULO: **0209 - MINISTERIO DE TRABAJO**

SUB CAPÍTULO: **01 - MINISTERIO DE TRABAJO**

ESTRUCTURA PROGRAMÁTICA	DONACIONES	PRESTAMOS	TOTAL EXTERNO	CONTRAPARTIDA	TOTAL GENERAL
21 - Aumento del empleo	-	200,000,000	200,000,000	-	200,000,000
00 - Acciones que no generan producción P21	-	200,000,000	200,000,000	-	200,000,000
00 - N/A	-	200,000,000	200,000,000	-	200,000,000
0001 - Capacitación de Jóvenes de 15-35 Años, en Desarrollo de Competencias Básicas (Dcb) + Capacitación Técnico-Vocacional (Ctv) + Pasantía (A Través de Pasantía de Una Duración de Dos Meses en Empresas Privadas).	-	100,000,000	100,000,000	-	100,000,000
0002 - Fortalecimiento del Servicio Nacional de Empleo (Senae) del Ministerio de Trabajo y los Servicio de Intermediaron de Empleo	-	40,000,000	40,000,000	-	40,000,000
0003 - Promocion de los Servicio de Intermediación de Empleo, Convocatorias de Propuestas para los Empleos Temporales y Capacitación para la Empleabilidad Juvenil.	-	25,000,000	25,000,000	-	25,000,000

GOBIERNO CENTRAL

Recursos Externos y Contrapartidas, según Institución

Ley de Presupuesto 2026

Valores RD$

ESTRUCTURA PROGRAMÁTICA	DONACIONES	PRESTAMOS	TOTAL EXTERNO	CONTRAPARTIDA	TOTAL GENERAL
0004 - Se Realizarán Investigaciones y Estudios Prospectivos del Mercado Laboral, para el Diseño de Políticas Públicas de Empleo.	-	35,000,000	35,000,000	-	35,000,000
Total Sub-Capítulo	**-**	**200,000,000**	**200,000,000**	**-**	**200,000,000**
Total Capítulo	**-**	**200,000,000**	**200,000,000**	**-**	**200,000,000**

CAPÍTULO: **0210 - MINISTERIO DE AGRICULTURA**

SUB CAPÍTULO: **01 - MINISTERIO DE AGRICULTURA**

ESTRUCTURA PROGRAMÁTICA	DONACIONES	PRESTAMOS	TOTAL EXTERNO	CONTRAPARTIDA	TOTAL GENERAL
11 - Fomento de la producción agrícola	-	100,000,000	100,000,000	-	100,000,000
00 - Acciones que no generan producción P11	-	100,000,000	100,000,000	-	100,000,000
09 - Gestion de la Parte Alta y Media de la Cuenca del Río Yaque del Norte en la Vertiente Norte de la Cordillera Central.	-	100,000,000	100,000,000	-	100,000,000
0053 - Fortalecimiento de Las Capacidades Locales	-	100,000,000	100,000,000	-	100,000,000
14 - Inocuidad agroalimentaria y sanidad vegetal	-	757,320,000	757,320,000	-	757,320,000
01 - Acciones Comunes	-	757,320,000	757,320,000	-	757,320,000
01 - Mejoramiento de la Sanidad e Inocuidad Agro-Alimentaria en la República Dominicana	-	757,320,000	757,320,000	-	757,320,000
0051 - Sanidad e Inocuidad Agroalimentaria	-	252,768,364	252,768,364	-	252,768,364
0052 - Innovación Tecnológica Asociada a la Sanidad e Inocuidad	-	64,951,636	64,951,636	-	64,951,636
0053 - Transferencia de Tecnología y Asistencia Técnica de Tecnología Asociadas a la Sanidad e Inocuidad	-	371,000,000	371,000,000	-	371,000,000
0054 - Componente de Apoyo para el Acceso a Mercados de los Productos Agropecuarios	-	25,000,000	25,000,000	-	25,000,000
0055 - Administración, Evaluación y Seguimiento	-	43,600,000	43,600,000	-	43,600,000
Total Sub-Capítulo	**-**	**857,320,000**	**857,320,000**	**-**	**857,320,000**
Total Capítulo	**-**	**857,320,000**	**857,320,000**	**-**	**857,320,000**

CAPÍTULO: **0211 - MINISTERIO DE OBRAS PÚBLICAS Y COMUNICACIONES**

SUB CAPÍTULO: **01 - MINISTERIO DE OBRAS PUBLICAS Y COMUNICACIONES**

ESTRUCTURA PROGRAMÁTICA	DONACIONES	PRESTAMOS	TOTAL EXTERNO	CONTRAPARTIDA	TOTAL GENERAL
11 - Desarrollo de la infraestructura física de calles y avenidas	-	5,366,143,083	5,366,143,083	-	5,366,143,083
00 - Acciones que no generan producción	-	1,261,207,683	1,261,207,683	-	1,261,207,683

GOBIERNO CENTRAL

Recursos Externos y Contrapartidas, según Institución

Ley de Presupuesto 2026

Valores RD$

ESTRUCTURA PROGRAMÁTICA	DONACIONES	PRESTAMOS	TOTAL EXTERNO	CONTRAPARTIDA	TOTAL GENERAL
54 - Construcción Avenida del Nuevo Camino	-	1,261,207,683	1,261,207,683	-	1,261,207,683
0051 - Construcción Avenida del Nuevo Camino	-	1,261,207,683	1,261,207,683	-	1,261,207,683
01 - Acciones Comunes P11	-	4,104,935,400	4,104,935,400	-	4,104,935,400
21 - Construcción de Paso a Desnivel en Intersección Prolongacion Av. 27 de Febrero con Av. Isabel Aguiar, Municipio Santo Domingo Oeste, Provincia Santo Domingo	-	1,358,059,739	1,358,059,739	-	1,358,059,739
0051 - Obra Física 1: Construcción de Paso a Desnivel en Intersección Prolongación Av. 27 de Febrero con Av. Isabel Aguiar, Municipio Santo Domingo Oeste, Provincia Santo Domingo.	-	673,442,735	673,442,735	-	673,442,735
0052 - Expropiaciones en la Prolongación Avenida 27 de Febrero con Avenida Isabel Aguiar (Pintura) en Santo Domingo.	-	30,182,472	30,182,472	-	30,182,472
0053 - Supervisión: Construcción de Paso a Desnivel en Intersección Prolongación Av. 27 de Febrero con Av. Isabel Aguiar, Municipio Santo Domingo Oeste, Provincia Santo Domingo.	-	67,989,402	67,989,402	-	67,989,402
0054 - Obra Física 2: Construcción de Obras Complementarias (Rampas y Retorno Vehicular) en la Prolongación Avenida27 de Febrero en Santo Domingo.	-	586,445,130	586,445,130	-	586,445,130
22 - Construcción de la Extensión de la Av. Jacobo Majluta con Av. República de Colombia y Su Entorno, Distrito Nacional.	-	2,746,875,661	2,746,875,661	-	2,746,875,661
0051 - Construcción de Soluciones Viales en la Av. Jacobo Majluta y Su Entorno, Distrito Nacional	-	722,393,121	722,393,121	-	722,393,121
0052 - Supervisión de Construcción de Soluciones Viales en la Av. Jacobo Majluta y Su Entorno, Distrito Nacional	-	187,343,783	187,343,783	-	187,343,783
0053 - Expropiación: de Unidades de Terrenos en Construcción de Soluciones Viales	-	348,225,671	348,225,671	-	348,225,671
0054 - Puente Alcantarilla Cajón (2.84 M X 2.84 M - Simple): 50 M de Longitud, Ubicada Debajo del Puente Cañada de Arroyo Hondo	-	187,768	187,768	-	187,768
0055 - Puente Sobre Cañada Arroyo Hondo (Long. = 108.80 M) Estacion (1+800)	-	229,382,930	229,382,930	-	229,382,930
0057 - Trinchera Paso Jacobo Majluta (Long.= 304.20 M) Estacion (1+300)	-	336,561,871	336,561,871	-	336,561,871
0058 - Puente en Arco Simple Republica de Colombia (Long.= 150 M) Estacion (2+000)	-	345,242,772	345,242,772	-	345,242,772
0059 - Trinchera Salida Ext. Jacobo - Sol Poniente (Long.= 573.07 M) Estacion (2+250)	-	577,537,745	577,537,745	-	577,537,745
14 - Desarrollo en la infraestructura física de caminos vecinales	-	2,522,094,227	2,522,094,227	-	2,522,094,227

GOBIERNO CENTRAL

Recursos Externos y Contrapartidas, según Institución

Ley de Presupuesto 2026

Valores RD$

ESTRUCTURA PROGRAMÁTICA	DONACIONES	PRESTAMOS	TOTAL EXTERNO	CONTRAPARTIDA	TOTAL GENERAL
00 - Acciones que no generan producción P14	-	2,522,094,227	2,522,094,227	-	2,522,094,227
11 - Rehabilitación y Mantenimiento de Carreteras (117 Km) y Caminos Vecinales (884 Km) a Nivel Nacional	-	2,499,999,999	2,499,999,999	-	2,499,999,999
0052 - Rehabilitación y Mantenimiento de 31 Km de Caminos Vecinales en Azua	-	505,773,848	505,773,848	-	505,773,848
0053 - Rehabilitación y Mantenimiento de 46 Km de Caminos Vecinales en Dajabón	-	276,000,000	276,000,000	-	276,000,000
0055 - Rehabilitación de De 32 Km de Caminos Productivos en el Seibo	-	232,550,500	232,550,500	-	232,550,500
0056 - Rehabilitación de 11 Km de Caminos Productivos en la Romana	-	46,730,500	46,730,500	-	46,730,500
0058 - Rehabilitación de 29 Km de Caminos Productivos en Montecristi	-	86,040,000	86,040,000	-	86,040,000
0059 - Rehabilitación de 42 Km de Caminos Productivos en Monte Plata	-	341,281,505	341,281,505	-	341,281,505
0061 - Rehabilitación de 21 Km de Caminos Productivos en San Pedro de Macorís	-	39,078,000	39,078,000	-	39,078,000
0062 - Rehabilitación de 35 Km de Caminos Productivos en Valverde	-	415,699,000	415,699,000	-	415,699,000
0063 - Mantenimiento de 554 Km de Vías a Nivel Nacional	-	512,873,880	512,873,880	-	512,873,880
0064 - Supervisar la Calidad de los Trabajos	-	43,972,766	43,972,766	-	43,972,766
15 - Mejoramiento de Obras Públicas Resilientes para Reducir Riesgos de Desastres en el Contexto del Cambio Climático a Nivel Nacional	-	22,094,228	22,094,228	-	22,094,228
0051 - Rehab. Camino Vecinal en la Comunidad Las Espinas, L = 4.0 Km	-	22,094,228	22,094,228	-	22,094,228
15 - Desarrollo en la infraestructura física de puentes	-	1,005,905,772	1,005,905,772	-	1,005,905,772
00 - Acciones que no generan producción P15	-	350,905,771	350,905,771	-	350,905,771
15 - Mejoramiento de Obras Públicas Resilientes para Reducir Riesgos de Desastres en el Contexto del Cambio Climático a Nivel Nacional	-	350,905,771	350,905,771	-	350,905,771
0053 - Construcción Puente en la Comunidad Rivera de los Sánchez	-	200,905,771	200,905,771	-	200,905,771
0055 - Construcción de 3 Puentes en el Camino Naranjo Dulce-La Jaguita	-	150,000,000	150,000,000	-	150,000,000
02 - Construcción de puentes	-	655,000,001	655,000,001	-	655,000,001

GOBIERNO CENTRAL

Recursos Externos y Contrapartidas, según Institución

Ley de Presupuesto 2026

Valores RD$

ESTRUCTURA PROGRAMÁTICA	DONACIONES	PRESTAMOS	TOTAL EXTERNO	CONTRAPARTIDA	TOTAL GENERAL
01 - Reconstrucción Infraestructuras de Puentes para Mejorar la Resiliencia Climática en República Dominicana.	-	123,061,645	123,061,645	-	123,061,645
0051 - 1. Obra Física: Reconstrucción del Puente P-0007, Provincia San Cristóbal.	-	123,061,645	123,061,645	-	123,061,645
02 - Reconstrucción Infraestructuras de Puentes para Mejorar la Resiliencia Climática en República Dominicana.	-	7,168,666	7,168,666	-	7,168,666
0051 - 2. Obra Física: Reconstrucción del Puente P-0058, Provincia San Cristóbal.	-	7,168,666	7,168,666	-	7,168,666
04 - Reconstrucción Infraestructuras de Puentes para Mejorar la Resiliencia Climática en República Dominicana.	-	9,151,684	9,151,684	-	9,151,684
0051 - 4. Obra Física: Reconstrucción del Puente P-0102, Provincia San Cristóbal.	-	9,151,684	9,151,684	-	9,151,684
05 - Reconstrucción Infraestructuras de Puentes para Mejorar la Resiliencia Climática en República Dominicana.	-	5,724,544	5,724,544	-	5,724,544
0051 - 5. Obra Física: Reconstrucción del Puente P-0121, Provincia San Cristóbal.	-	5,724,544	5,724,544	-	5,724,544
06 - Reconstrucción Infraestructuras de Puentes para Mejorar la Resiliencia Climática en República Dominicana.	-	5,095,562	5,095,562	-	5,095,562
0051 - 6. Obra Física: Reconstrucción del Puente P-0011, Provincia Monte Cristi.	-	5,095,562	5,095,562	-	5,095,562
07 - Reconstrucción Infraestructuras de Puentes para Mejorar la Resiliencia Climática en República Dominicana.	-	7,076,045	7,076,045	-	7,076,045
0051 - 7. Obra Física: Reconstrucción del Puente P-0302, Provincia Monte Cristi.	-	7,076,045	7,076,045	-	7,076,045
08 - Reconstrucción Infraestructuras de Puentes para Mejorar la Resiliencia Climática en República Dominicana.	-	7,076,045	7,076,045	-	7,076,045
0051 - 8. Obra Física: Reconstrucción del Puente P-0303, Provincia Monte Cristi.	-	7,076,045	7,076,045	-	7,076,045
09 - Reconstrucción Infraestructuras de Puentes para Mejorar la Resiliencia Climática en República Dominicana.	-	7,076,045	7,076,045	-	7,076,045
0051 - 9. Obra Física: Reconstrucción del Puente P-0305, Provincia Monte Cristi.	-	7,076,045	7,076,045	-	7,076,045
10 - Reconstrucción Infraestructuras de Puentes para Mejorar la Resiliencia Climática en República Dominicana.	-	5,660,836	5,660,836	-	5,660,836
0051 - 10. Obra Física: Reconstrucción del Puente P-0314, Provincia Monte Cristi.	-	5,660,836	5,660,836	-	5,660,836
11 - Reconstrucción Infraestructuras de Puentes para Mejorar la Resiliencia Climática en República Dominicana.	-	5,382,706	5,382,706	-	5,382,706
0051 - 11. Obra Física: Reconstrucción del Puente P-0064, Provincia la Vega	-	5,382,706	5,382,706	-	5,382,706

GOBIERNO CENTRAL

Recursos Externos y Contrapartidas, según Institución

Ley de Presupuesto 2026

Valores RD$

ESTRUCTURA PROGRAMÁTICA	DONACIONES	PRESTAMOS	TOTAL EXTERNO	CONTRAPARTIDA	TOTAL GENERAL
12 - Reconstrucción Infraestructuras de Puentes para Mejorar la Resiliencia Climática en República Dominicana.	-	8,495,303	8,495,303	-	8,495,303
0051 - 12. Obra Física: Reconstrucción del Puente P-1114, Provincia la Vega.	-	8,495,303	8,495,303	-	8,495,303
13 - Reconstrucción Infraestructuras de Puentes para Mejorar la Resiliencia Climática en República Dominicana.	-	1,793,408	1,793,408	-	1,793,408
0051 - 13. Obra Física: Reconstrucción del Puente P-1150, Provincia la Vega.	-	1,793,408	1,793,408	-	1,793,408
14 - Reconstrucción Infraestructuras de Puentes para Mejorar la Resiliencia Climática en República Dominicana.	-	3,871,477	3,871,477	-	3,871,477
0051 - 14. Obra Física: Reconstrucción del Puente P-0088, Provincia la Altagracia.	-	3,871,477	3,871,477	-	3,871,477
15 - Reconstrucción Infraestructuras de Puentes para Mejorar la Resiliencia Climática en República Dominicana.	-	2,898,175	2,898,175	-	2,898,175
0051 - 15. Obra Física: Reconstrucción del Puente P-0094, Provincia el Seibo.	-	2,898,175	2,898,175	-	2,898,175
16 - Reconstrucción Infraestructuras de Puentes para Mejorar la Resiliencia Climática en República Dominicana.	-	15,724,544	15,724,544	-	15,724,544
0051 - 16. Obra Física: Reconstrucción del Puente P-0106, Provincia Santiago.	-	15,724,544	15,724,544	-	15,724,544
17 - Reconstrucción Infraestructuras de Puentes para Mejorar la Resiliencia Climática en República Dominicana.	-	6,926,897	6,926,897	-	6,926,897
0051 - 17. Obra Física: Reconstrucción del Puente P-0184, Provincia Azua.	-	6,926,897	6,926,897	-	6,926,897
18 - Reconstrucción Infraestructuras de Puentes para Mejorar la Resiliencia Climática en República Dominicana.	-	10,711,781	10,711,781	-	10,711,781
0051 - 18. Obra Física: Reconstrucción del Puente P-0187, Provincia Monte Plata.	-	10,711,781	10,711,781	-	10,711,781
19 - Reconstrucción Infraestructuras de Puentes para Mejorar la Resiliencia Climática en República Dominicana.	-	7,847,377	7,847,377	-	7,847,377
0051 - 19. Obra Física: Reconstrucción del Puente P-0190, Provincia Monte Plata.	-	7,847,377	7,847,377	-	7,847,377
20 - Reconstrucción Infraestructuras de Puentes para Mejorar la Resiliencia Climática en República Dominicana.	-	4,220,457	4,220,457	-	4,220,457
0051 - 20. Obra Física: Reconstrucción del Puente P-0191, Provincia Monte Plata.	-	4,220,457	4,220,457	-	4,220,457
21 - Reconstrucción Infraestructuras de Puentes para Mejorar la Resiliencia Climática en República Dominicana.	-	5,541,962	5,541,962	-	5,541,962
0051 - 21. Obra Física: Reconstrucción del Puente P-0929, Provincia Monte Plata.	-	5,541,962	5,541,962	-	5,541,962

GOBIERNO CENTRAL

Recursos Externos y Contrapartidas, según Institución

Ley de Presupuesto 2026

Valores RD$

ESTRUCTURA PROGRAMÁTICA	DONACIONES	PRESTAMOS	TOTAL EXTERNO	CONTRAPARTIDA	TOTAL GENERAL
22 - Reconstrucción Infraestructuras de Puentes para Mejorar la Resiliencia Climática en República Dominicana.	-	8,626,211	8,626,211	-	8,626,211
0051 - 22. Obra Física: Reconstrucción del Puente P-0951, Provincia Monte Plata.	-	8,626,211	8,626,211	-	8,626,211
23 - Reconstrucción Infraestructuras de Puentes para Mejorar la Resiliencia Climática en República Dominicana.	-	5,887,269	5,887,269	-	5,887,269
0051 - 23. Obra Física: Reconstrucción del Puente P-0952, Provincia Monte Plata.	-	5,887,269	5,887,269	-	5,887,269
24 - Reconstrucción Infraestructuras de Puentes para Mejorar la Resiliencia Climática en República Dominicana.	-	3,841,953	3,841,953	-	3,841,953
0051 - 24. Obra Física: Reconstrucción del Puente P-0954, Provincia Monte Plata.	-	3,841,953	3,841,953	-	3,841,953
25 - Reconstrucción Infraestructuras de Puentes para Mejorar la Resiliencia Climática en República Dominicana.	-	6,368,440	6,368,440	-	6,368,440
0051 - 25. Obra Física: Reconstrucción del Puente P-1001, Provincia Monte Plata.	-	6,368,440	6,368,440	-	6,368,440
26 - Reconstrucción Infraestructuras de Puentes para Mejorar la Resiliencia Climática en República Dominicana.	-	5,382,706	5,382,706	-	5,382,706
0051 - 26. Obra Física: Reconstrucción del Puente P-0747, Provincia San Juan.	-	5,382,706	5,382,706	-	5,382,706
27 - Reconstrucción Infraestructuras de Puentes para Mejorar la Resiliencia Climática en República Dominicana.	-	1,621,248	1,621,248	-	1,621,248
0051 - 27. Obra Física: Reconstrucción del Puente P-0830, Provincia San Juan.	-	1,621,248	1,621,248	-	1,621,248
28 - Reconstrucción Infraestructuras de Puentes para Mejorar la Resiliencia Climática en República Dominicana.	-	2,495,303	2,495,303	-	2,495,303
0051 - 28. Obra Física: Reconstrucción del Puente P-0861, Provincia Santo Domingo.	-	2,495,303	2,495,303	-	2,495,303
29 - Reconstrucción Infraestructuras de Puentes para Mejorar la Resiliencia Climática en República Dominicana.	-	2,996,868	2,996,868	-	2,996,868
0051 - 29. Obra Física: Reconstrucción del Puente P-0953, Provincia Santo Domingo.	-	2,996,868	2,996,868	-	2,996,868
30 - Reconstrucción Infraestructuras de Puentes para Mejorar la Resiliencia Climática en República Dominicana.	-	5,724,544	5,724,544	-	5,724,544
0051 - 30. Obra Física: Reconstrucción del Puente P-2000, Provincia Santo Domingo.	-	5,724,544	5,724,544	-	5,724,544
31 - Reconstrucción Infraestructuras de Puentes para Mejorar la Resiliencia Climática en República Dominicana.	-	1,707,480	1,707,480	-	1,707,480
0051 - 31. Obra Física: Reconstrucción del Puente P-0917, Provincia Duarte.	-	1,707,480	1,707,480	-	1,707,480

GOBIERNO CENTRAL

Recursos Externos y Contrapartidas, según Institución

Ley de Presupuesto 2026

Valores RD$

ESTRUCTURA PROGRAMÁTICA	DONACIONES	PRESTAMOS	TOTAL EXTERNO	CONTRAPARTIDA	TOTAL GENERAL
32 - Reconstrucción Infraestructuras de Puentes para Mejorar la Resiliencia Climática en República Dominicana.	-	2,868,643	2,868,643	-	2,868,643
0051 - 32. Obra Física: Reconstrucción del Puente P-0918, Provincia Duarte.	-	2,868,643	2,868,643	-	2,868,643
33 - Reconstrucción Infraestructuras de Puentes para Mejorar la Resiliencia Climática en República Dominicana.	-	5,724,544	5,724,544	-	5,724,544
0051 - 33. Obra Física: Reconstrucción del Puente P-1005, Provincia Duarte.	-	5,724,544	5,724,544	-	5,724,544
34 - Reconstrucción Infraestructuras de Puentes para Mejorar la Resiliencia Climática en República Dominicana.	-	1,321,671	1,321,671	-	1,321,671
0051 - 34. Obra Física: Reconstrucción del Puente P-1006, Provincia Duarte.	-	1,321,671	1,321,671	-	1,321,671
35 - Reconstrucción Infraestructuras de Puentes para Mejorar la Resiliencia Climática en República Dominicana.	-	1,871,626	1,871,626	-	1,871,626
0051 - 35. Obra Física: Reconstrucción del Puente P-1058, Provincia María Trinidad Sánchez.	-	1,871,626	1,871,626	-	1,871,626
36 - Reconstrucción Infraestructuras de Puentes para Mejorar la Resiliencia Climática en República Dominicana.	-	2,756,581	2,756,581	-	2,756,581
0051 - 36. Obra Física: Reconstrucción del Puente P-1066, Provincia María Trinidad Sánchez.	-	2,756,581	2,756,581	-	2,756,581
37 - Reconstrucción Infraestructuras de Puentes para Mejorar la Resiliencia Climática en República Dominicana.	-	3,113,460	3,113,460	-	3,113,460
0051 - 37. Obra Física: Reconstrucción del Puente P-1067, Provincia María Trinidad Sánchez.	-	3,113,460	3,113,460	-	3,113,460
38 - Reconstrucción Infraestructuras de Puentes para Mejorar la Resiliencia Climática en República Dominicana.	-	1,724,544	1,724,544	-	1,724,544
0051 - 38. Obra Física: Reconstrucción del Puente P-1158, Provincia María Trinidad Sánchez.	-	1,724,544	1,724,544	-	1,724,544
39 - Reconstrucción Infraestructuras de Puentes para Mejorar la Resiliencia Climática en República Dominicana.	-	5,123,056	5,123,056	-	5,123,056
0051 - 39. Obra Física: Reconstrucción del Puente P-1151, Provincia Monseñor Nouel.	-	5,123,056	5,123,056	-	5,123,056
40 - Reconstrucción Infraestructuras de Puentes para Mejorar la Resiliencia Climática en República Dominicana.	-	1,289,817	1,289,817	-	1,289,817
0051 - 40. Obra Física: Reconstrucción del Puente P-1153, Provincia Monseñor Nouel.	-	1,289,817	1,289,817	-	1,289,817
41 - Reconstrucción Infraestructuras de Puentes para Mejorar la Resiliencia Climática en República Dominicana.	-	4,459,123	4,459,123	-	4,459,123
0051 - 41. Obra Física: Reconstrucción del Puente P-1154, Provincia Hato Mayor.	-	4,459,123	4,459,123	-	4,459,123

GOBIERNO CENTRAL

Recursos Externos y Contrapartidas, según Institución

Ley de Presupuesto 2026

Valores RD$

ESTRUCTURA PROGRAMÁTICA	DONACIONES	PRESTAMOS	TOTAL EXTERNO	CONTRAPARTIDA	TOTAL GENERAL
42 - Reconstrucción Infraestructuras de Puentes para Mejorar la Resiliencia Climática en República Dominicana.	-	1,621,248	1,621,248	-	1,621,248
0051 - 42. Obra Física: Reconstrucción del Puente P-1156, Provincia Hato Mayor.	-	1,621,248	1,621,248	-	1,621,248
43 - Reconstrucción Infraestructuras de Puentes para Mejorar la Resiliencia Climática en República Dominicana.	-	724,544	724,544	-	724,544
0051 - 43. Obra Física: Reconstrucción del Puente P-1172, Provincia Puerto Plata.	-	724,544	724,544	-	724,544
45 - Reconstrucción Infraestructuras de Puentes para Mejorar la Resiliencia Climática en República Dominicana.	-	111,346,337	111,346,337	-	111,346,337
0051 - 45. Supervisión e Inspección: Reconstrucción de los Puentes a Nivel Nacional	-	111,346,337	111,346,337	-	111,346,337
46 - Reconstrucción Infraestructuras de Puentes para Mejorar la Resiliencia Climática en República Dominicana.	-	215,897,626	215,897,626	-	215,897,626
0051 - 46. Otros Servicios Técnicos Profesionales: Gestión de Resiliencia Climática de la Infraestructura de Puentes a Nivel Nacional.	-	215,897,626	215,897,626	-	215,897,626
18 - Desarrollo en la infraestructura física de muelles y puertos	-	1,375,500,000	1,375,500,000	-	1,375,500,000
00 - Acciones que no generan producción P18	-	1,375,500,000	1,375,500,000	-	1,375,500,000
01 - Mejoramiento Puerto de Manzanillo y Sus Vías de Conectividad, Provincia Montecristi, R.D.	-	1,375,500,000	1,375,500,000	-	1,375,500,000
0051 - Construcción del Muelle Solido Offshore	-	1,195,500,000	1,195,500,000	-	1,195,500,000
0054 - Supervisión de la Obra	-	180,000,000	180,000,000	-	180,000,000
20 - Reducción de vulnerabilidades en infraestructura ante la ocurrencia de desastres naturales	-	37,215,001	37,215,001	-	37,215,001
00 - Acciones que no generan producción P20	-	37,215,001	37,215,001	-	37,215,001
15 - Mejoramiento de Obras Públicas Resilientes para Reducir Riesgos de Desastres en el Contexto del Cambio Climático a Nivel Nacional	-	37,215,001	37,215,001	-	37,215,001
0065 - Camino de Villa Trina-Los Rincones-Corte Nuevo, L = 11.0 Km.	-	37,215,001	37,215,001	-	37,215,001
23 - Acceso y uso adecuado del servicio de transporte	-	2,620,000,000	2,620,000,000	-	2,620,000,000
02 - Usuarios reciben servicios de transporte ferroviario	-	2,620,000,000	2,620,000,000	-	2,620,000,000
03 - Construcción Línea 2c del Metro de Santo Domingo Tramos: Alcarrizos- Luperón	-	2,620,000,000	2,620,000,000	-	2,620,000,000
0052 - Obras Física Gris (Tramo Alcarrizos -Luperón)	-	1,065,000,000	1,065,000,000	-	1,065,000,000
0058 - Material Rodante (Trenes)	-	1,555,000,000	1,555,000,000	-	1,555,000,000
Total Sub-Capítulo	**-**	**12,926,858,083**	**12,926,858,083**	**-**	**12,926,858,083**

Total Capítulo	**-**	**12,926,858,083**	**12,926,858,083**	**-**	**12,926,858,083**

CAPÍTULO: **0212 - MINISTERIO DE INDUSTRIA, COMERCIO Y MIPYMES (MICM)**

SUB CAPÍTULO: **01 - MINISTERIO DE INDUSTRIA, COMERCIO Y MIPYMES (MICM)**

ESTRUCTURA PROGRAMÁTICA	DONACIONES	PRESTAMOS	TOTAL EXTERNO	CONTRAPARTIDA	TOTAL GENERAL
18 - Fomento y desarrollo de la micro, pequeña y mediana empresa	6,442,308	-	6,442,308	2,029,998	8,472,306
03 - Mipymes reciben servicios de asistencia especializada para el desarrollo empresarial	6,442,308	-	6,442,308	2,029,998	8,472,306
00 - N/A	6,442,308	-	6,442,308	2,029,998	8,472,306
0029 - Desarrollo de Acciones Que Contribuyan a la Adaptación del Micm al Nuevo Contexto Generado por el Covid-19	2,100,000	-	2,100,000	-	2,100,000
0031 - Asistencia para la Implementación de Mejoras en los Procesos Empresariales y Gerenciales de Las Mipymes.	4,002,309	-	4,002,309	-	4,002,309
0032 - Coordinación y Evaluación del Proyecto.	339,999	-	339,999	2,029,998	2,369,997
Total Sub-Capítulo	**6,442,308**	**-**	**6,442,308**	**2,029,998**	**8,472,306**
Total Capítulo	**6,442,308**	**-**	**6,442,308**	**2,029,998**	**8,472,306**

CAPÍTULO: **0213 - MINISTERIO DE TURISMO**

SUB CAPÍTULO: **01 - MINISTERIO DE TURISMO**

ESTRUCTURA PROGRAMÁTICA	DONACIONES	PRESTAMOS	TOTAL EXTERNO	CONTRAPARTIDA	TOTAL GENERAL
11 - Fomento y promoción turística	-	875,699,815	875,699,815	-	875,699,815
01 - Acciones Comunes	-	875,699,815	875,699,815	-	875,699,815
02 - Rehabilitación para el Desarrollo Turístico y Social de la Ciudad Colonial, Santo Domingo, D.N.	-	875,699,815	875,699,815	-	875,699,815
0051 - Mejora de Las Condiciones de Habitabilidad para los Residentes de la Ccsd	-	142,255,575	142,255,575	-	142,255,575
0052 - Desarrollo de Las Economías Locales	-	43,134,020	43,134,020	-	43,134,020
0053 - Fortalecimiento de la Gestión Turística, Cultural y Urbana	-	213,234,833	213,234,833	-	213,234,833
0054 - Consolidación de la Oferta de Turismo Cultural	-	477,075,387	477,075,387	-	477,075,387
12 - Supervisión y regulación efectiva de la gestión de los destinos turísticos	-	300,000,000	300,000,000	-	300,000,000
02 - Actores del sector turístico reciben acciones de regulación para el cumplimiento de las normas vigentes.	-	300,000,000	300,000,000	-	300,000,000

GOBIERNO CENTRAL

Recursos Externos y Contrapartidas, según Institución

Ley de Presupuesto 2026

Valores RD$

ESTRUCTURA PROGRAMÁTICA	DONACIONES	PRESTAMOS	TOTAL EXTERNO	CONTRAPARTIDA	TOTAL GENERAL
01 - Diagnostico para la Gestión Costera Sostenible en 25 Playas Priorizadas de la Republica Dominicana	-	300,000,000	300,000,000	-	300,000,000
0001 - Administración, Evaluación de Impacto y Auditorias	-	64,609,695	64,609,695	-	64,609,695
0002 - Instrumentos de Planificación y Regulación para la Gestión Integrada de Zonas Costeras (Gizc)	-	47,967,000	47,967,000	-	47,967,000
0003 - Sistema de Monitoreo de Las Zonas Costeros-Marinas	-	101,819,720	101,819,720	-	101,819,720
0005 - Campañas de Sensibilización y Educación	-	39,693,455	39,693,455	-	39,693,455
0006 - Estudios Previos y Diseños Finales	-	45,910,130	45,910,130	-	45,910,130
Total Sub-Capítulo	**-**	**1,175,699,815**	**1,175,699,815**	**-**	**1,175,699,815**
Total Capítulo	**-**	**1,175,699,815**	**1,175,699,815**	**-**	**1,175,699,815**

CAPÍTULO: **0214 - PROCURADURÍA GENERAL DE LA REPÚBLICA**

SUB CAPÍTULO: **01 - PROCURADURIA GENERAL DE LA REPUBLICA**

ESTRUCTURA PROGRAMÁTICA	DONACIONES	PRESTAMOS	TOTAL EXTERNO	CONTRAPARTIDA	TOTAL GENERAL
11 - Representación y defensa del interés público social	876,443	-	876,443	-	876,443
01 - Acciones Comunes	876,443	-	876,443	-	876,443
00 - N/A	876,443	-	876,443	-	876,443
0004 - Mejoramiento del Trato a los Adultos Privados de Libertad Enfocado a Su Reinserción Social	475,068	-	475,068	-	475,068
0006 - Gastos de Gestion y Administracion	401,375	-	401,375	-	401,375
Total Sub-Capítulo	**876,443**	**-**	**876,443**	**-**	**876,443**
Total Capítulo	**876,443**	**-**	**876,443**	**-**	**876,443**

CAPÍTULO: **0218 - MINISTERIO DE MEDIO AMBIENTE Y RECURSOS NATURALES**

SUB CAPÍTULO: **01 - MINISTERIO DE MEDIO AMBIENTE Y REC. NAT.**

ESTRUCTURA PROGRAMÁTICA	DONACIONES	PRESTAMOS	TOTAL EXTERNO	CONTRAPARTIDA	TOTAL GENERAL
13 - Manejo sostenible de recursos no renovables, de los suelos y las aguas	96,929,844	958,524,574	1,055,454,418	-	1,055,454,418
00 - Acciones que no generan producción P13	96,929,844	958,524,574	1,055,454,418	-	1,055,454,418
07 - Recuperación de la Cobertura Vegetal en Cuencas Hidrográficas de la República Dominicana.	-	958,524,574	958,524,574	-	958,524,574
0065 - Proyecto Recuperacion de la Cobertura Vegetal para el Desarrollo Sostenible en los Municipios Hondo Valle y Juan Santiago, Provincia Elias Piña	-	133,699,701	133,699,701	-	133,699,701

GOBIERNO CENTRAL

Recursos Externos y Contrapartidas, según Institución

Ley de Presupuesto 2026

Valores RD$

ESTRUCTURA PROGRAMÁTICA	DONACIONES	PRESTAMOS	TOTAL EXTERNO	CONTRAPARTIDA	TOTAL GENERAL
0066 - Proyecto de Recuperación de la Cobertura Vegetal para el Desarrollo Sostenible en el Distrito Municipal Sabaneta, de la Provincia San Juan	-	122,103,890	122,103,890	-	122,103,890
0067 - Proyecto Recuperacion de la Cobertura Vegetal para el Desarrollo Sostenible de la Provincia Barahona	-	139,839,535	139,839,535	-	139,839,535
0068 - Proyecto Recuperacion de la Cobertura Vegetal para el Desarrollo Sostenible en la Sierra de Neyba, Bahoruco	-	164,582,452	164,582,452	-	164,582,452
0069 - Proyecto Recuperacion de la Cobertura Vegetal para el Desarrollo Sostenible en los Frios, el Montazo Arroyo Cano, los Montacitos en Las Provincias Azua y San Juan	-	135,531,537	135,531,537	-	135,531,537
0070 - Proyecto Recuperacion de la Cobertura Vegetal para el Desarrollo Sostenible en Las Canitas,Cuenca Alta de la Presa Sabana Yegua,Padre Las Casa,Provincia Azua	-	122,906,426	122,906,426	-	122,906,426
0071 - Proyecto Recuperacion de la Cobertura Vegetal para el Desarrollo Sostenible en la Sierra de Neyba, Provincia Independencia	-	139,861,033	139,861,033	-	139,861,033
08 - Manejo de Paisajes Productivos Integrados de Las Cuencas de los Ríos Yaque del Norte y Yuna	96,929,844	-	96,929,844	-	96,929,844
0001 - Este Componente Tiene por Objetivo Contribuir al Desarrollo de Las Capacidades Requeridas para el Uso Sostenible y la Conservación de los Recursos Naturales en Paisajes Productivos Mediante	11,386,521	-	11,386,521	-	11,386,521
0002 - Este Componente Tiene por Objetivo Aumentar la Capacidad Técnica para el Aprovechamiento Sostenible de los Recursos Naturales de Suelos, Aguas y Biodiversidad, en Un Contexto de Manejo Integrado de Paisajes	37,752,377	-	37,752,377	-	37,752,377
0003 - el Objetivo de Este Componente Es Fortalecer Las Competencias de Las Instituciones Vinculadas Gestión de los Recursos Naturales y Planificación Territorial	47,790,946	-	47,790,946	-	47,790,946
15 - Prevención y control de la calidad ambiental	-	991,075,841	991,075,841	-	991,075,841
01 - Acciones comunes P15	-	991,075,841	991,075,841	-	991,075,841
01 - Gestion Integral de Residuos Solidos en el Vertedero de Duquesa , Provincia Santo Domingo	-	991,075,841	991,075,841	-	991,075,841
0051 - 1.1. Cierre del Vertedero de Duquesa	-	47,437,354	47,437,354	-	47,437,354
0052 - 1.2. Obras de Adecuación y Cierre, Incluye Caminos Interiores e Imprevistos	-	309,357,777	309,357,777	-	309,357,777

GOBIERNO CENTRAL

Recursos Externos y Contrapartidas, según Institución

Ley de Presupuesto 2026

Valores RD$

ESTRUCTURA PROGRAMÁTICA	DONACIONES	PRESTAMOS	TOTAL EXTERNO	CONTRAPARTIDA	TOTAL GENERAL
0053 - 1.3. Sistema de Recolección de Biogás y Tratamiento de Lixiviados	-	82,484,054	82,484,054	-	82,484,054
0054 - 1.4. Asistencia Técnica y Supervisión del Cierre de Duquesa	-	58,740,838	58,740,838	-	58,740,838
0055 - 1.5. Proyecto Piloto de Recuperación de Energía de Biogás en Duquesa	-	57,641,131	57,641,131	-	57,641,131
0057 - 2.2. Planta Valorización Residuos	-	48,404,733	48,404,733	-	48,404,733
0058 - 2.3. Otras Construcciones de Vertederos	-	46,043,521	46,043,521	-	46,043,521
0059 - 2.4. Asistencia Técnica para el Diseño y Supervisión de Vertedero	-	17,709,048	17,709,048	-	17,709,048
0060 - 3.1. Asistencia Técnica para el Fortalecimiento de Mimamerna en el Marco de la Implementación de la Nueva Ley.	-	106,250,507	106,250,507	-	106,250,507
0061 - 3.2. Aplicación de la Estrategia de Género del Ministerio de Medio Ambiente.	-	14,540,967	14,540,967	-	14,540,967
0062 - 3.3. Plan para Recicladores	-	39,755,280	39,755,280	-	39,755,280
0063 - 3.4. Construcción y Mejoramiento del Entorno	-	11,469,588	11,469,588	-	11,469,588
0064 - 3.5. Consultoría para Nuevo Emplazamiento para Rellenos Sanitarios	-	57,135,686	57,135,686	-	57,135,686
0065 - 4.1. Unidad Ejecutora del Proyecto	-	94,105,357	94,105,357	-	94,105,357
Total Sub-Capítulo	**96,929,844**	**1,949,600,415**	**2,046,530,259**	**-**	**2,046,530,259**
Total Capítulo	**96,929,844**	**1,949,600,415**	**2,046,530,259**	**-**	**2,046,530,259**

CAPÍTULO: **0221 - MINISTERIO DE ADMINISTRACIÓN PÚBLICA**

SUB CAPÍTULO: **01 - MINISTERIO DE ADMINISTRACION PUBLICA (MAP)**

ESTRUCTURA PROGRAMÁTICA	DONACIONES	PRESTAMOS	TOTAL EXTERNO	CONTRAPARTIDA	TOTAL GENERAL
01 - Actividades Centrales	-	286,452,560	286,452,560	-	286,452,560
00 - Acciones que no generan producción	-	286,452,560	286,452,560	-	286,452,560
00 - N/A	-	286,452,560	286,452,560	-	286,452,560
0015 - Fortalecimiento de la Gestion de Recursos Humanos	-	51,501,988	51,501,988	-	51,501,988
0016 - Optimizacion de la Infraestructura y Soluciones Tecnologicas del Map.	-	70,513,752	70,513,752	-	70,513,752
0017 - Fortalecimiento de Las Capacidades del Servicio Civil para Adaptarse a la Transformacion Digital.	-	77,984,260	77,984,260	-	77,984,260
0018 - Entorno Propicio para los Servicios Administrativos.	-	29,393,869	29,393,869	-	29,393,869

GOBIERNO CENTRAL

Recursos Externos y Contrapartidas, según Institución

Ley de Presupuesto 2026

Valores RD$

ESTRUCTURA PROGRAMÁTICA	DONACIONES	PRESTAMOS	TOTAL EXTERNO	CONTRAPARTIDA	TOTAL GENERAL
0020 - Modernización e Innovación en la Prestación de Servicios Través del Involucramiento de la Ciudadanía en la Transformación de los Servicios Públicos para Ofrecer Servicios Impulsados por los Usuarios Que Sean Universalmente Accesibles.	-	8,645,256	8,645,256	-	8,645,256
0021 - Desarrollo de Capacidades y Gestión de Proyectos	-	6,916,205	6,916,205	-	6,916,205
0022 - Transparencia y Coordinación Mejorada Entre Agencias Mediante el Fortalecimiento de Las Capacidades Transversales para Apoyar la Gestión Integrada y Acelerar el Diseño y la Prestación de Servicios Eficientes y Transversales.	-	41,497,230	41,497,230	-	41,497,230
Total Sub-Capítulo	**-**	**286,452,560**	**286,452,560**	**-**	**286,452,560**
Total Capítulo	**-**	**286,452,560**	**286,452,560**	**-**	**286,452,560**

CAPÍTULO: **0222 - MINISTERIO DE ENERGIA Y MINAS**

SUB CAPÍTULO: **01 - MINISTERIO DE ENERGIA Y MINAS**

ESTRUCTURA PROGRAMÁTICA	DONACIONES	PRESTAMOS	TOTAL EXTERNO	CONTRAPARTIDA	TOTAL GENERAL
12 - Regulación y desarrollo energético	-	2,884,430,874	2,884,430,874	-	2,884,430,874
08 - Instituciones públicas reciben acciones para la mejora del servicio eléctrico	-	2,884,430,874	2,884,430,874	-	2,884,430,874
01 - Mejoramiento del Sistema de Distribucion Electrica a Nivel Nacional	-	802,375,000	802,375,000	-	802,375,000
0051 - Obra Fisica	-	802,375,000	802,375,000	-	802,375,000
03 - Mejoramiento de la Eficiencia Energética Gubernamental en República Dominicana	-	2,082,055,874	2,082,055,874	-	2,082,055,874
0052 - Adquisición e Instalación Equipos Sist. de Bombeo Proy Mejoramiento Ee en Rd	-	415,103,720	415,103,720	-	415,103,720
0053 - Adquisición e Instalación Equipos para el Alumbrado Público Proy Mejoramiento Ee en Rd	-	1,666,952,154	1,666,952,154	-	1,666,952,154
Total Sub-Capítulo	**-**	**2,884,430,874**	**2,884,430,874**	**-**	**2,884,430,874**
Total Capítulo	**-**	**2,884,430,874**	**2,884,430,874**	**-**	**2,884,430,874**

CAPÍTULO: **0223 - MINISTERIO DE LA VIVIENDA, HABITAT Y EDIFICACIONES (MIVHED)**

SUB CAPÍTULO: **01 - MINISTERIO DE LA VIVIENDA, HABITAT Y EDIFICACIONES (MIVHED)**

ESTRUCTURA PROGRAMÁTICA	DONACIONES	PRESTAMOS	TOTAL EXTERNO	CONTRAPARTIDA	TOTAL GENERAL
11 - Desarrollo de la vivienda y el hábitat	392,296,896	423,130,000	815,426,896	-	815,426,896

GOBIERNO CENTRAL

Recursos Externos y Contrapartidas, según Institución

Ley de Presupuesto 2026

Valores RD$

ESTRUCTURA PROGRAMÁTICA	DONACIONES	PRESTAMOS	TOTAL EXTERNO	CONTRAPARTIDA	TOTAL GENERAL
03 - Familias acceden a viviendas sociales de bajo costo	392,296,896	423,130,000	815,426,896	-	815,426,896
09 - Construcción de 354 Viviendas e Infraestructuras Urbanas Resilientes para la Comunidad Barrio Azul en Urbanización Cordero Tejada, San Francisco de Macorís, Provincia Duarte	392,296,896	423,130,000	815,426,896	-	815,426,896
0051 - Diseño, Ingenierías y Estudio Medio Ambiental de la Construcción de 354 Viviendas para la Comunidad Barrio Azul, en Urbanizacion Cordero Tejada, San Francisco de Macoris	165,959,550	-	165,959,550	-	165,959,550
0052 - Construcción de 354 Viviendas Resilientes para la Comunidad Barrio Azul, en la Urbanizacion Cordero Tejada, San Francisco de Macoris	226,337,346	74,374,499	300,711,845	-	300,711,845
0053 - Construcción de los Servicios Básicos de Urbanización de 354 Viviendas Resilientes para la Comunidad Barrio Azul, en la Urbanizacion Cordero Tejada, San Francisco de Macoris	-	114,000,000	114,000,000	-	114,000,000
0054 - Construcción de Huerto Urbano y Techos Verdes en Urbanizacion Cordero Tejada	-	106,800	106,800	-	106,800
0055 - Construcción de Obras de Rehabilitación, Mitigación y Recuperación en Barrio Azul	-	68,459,951	68,459,951	-	68,459,951
0056 - Supervision de la Construcción de 354 Viviendas Resilientes para la Comunidad Barrio Azul, en la Urbanizacion Cordero Tejada, San Francisco de Macoris	-	8,000,000	8,000,000	-	8,000,000
0058 - Coordinación del Proyecto	-	158,188,750	158,188,750	-	158,188,750
12 - Construcción, reconstrucción y mejoramiento de edificaciones	-	600,000,000	600,000,000	-	600,000,000
02 - Acciones que no generan producción P12.02	-	600,000,000	600,000,000	-	600,000,000
21 - Fortalecimiento de la Infraestructura Sanitaria del Sistema Nacional de Salud en la República Dominicana	-	600,000,000	600,000,000	-	600,000,000
0051 - Construccion de Infraestructura de Cpn	-	102,269,913	102,269,913	-	102,269,913
0052 - Supervision de Las Infraestructura Sanitaria del Sistema Nacional de Salud en la República Dominicana	-	80,318,359	80,318,359	-	80,318,359
0053 - Reparacion de la Infraestructura de Cpn	-	226,008,433	226,008,433	-	226,008,433
0054 - Reparacion del Hospital José Contreras	-	80,680,445	80,680,445	-	80,680,445
0055 - Reparacion del Hospital José Columna	-	110,722,850	110,722,850	-	110,722,850
Total Sub-Capítulo	**392,296,896**	**1,023,130,000**	**1,415,426,896**	**-**	**1,415,426,896**
Total Capítulo	**392,296,896**	**1,023,130,000**	**1,415,426,896**	**-**	**1,415,426,896**

Fuente : Sistema de Información de la Gestión Financiera (SIGEF)

PROYECTOS DE INVERSIÓN POR DISTRIBUCIÓN GEOGRÁFICA

GOBIERNO CENTRAL

Proyectos de Inversión por Distribución Geográfica
Ley de Presupuesto 2026
Valores RD$

PROVINCIA-MUNICIPIO - CAPÍTULO - PRODUCTO / PROYECTO	VALOR
DISTRITO NACIONAL	**11,233,558,074**
SANTO DOMINGO DE GUZMAN	**6,774,328,802**
0201- PRESIDENCIA DE LA REPÚBLICA	**666,980,135**
18- Desarrollo territorial y de comunidades	**604,611,877**
00 / 04- Recuperacion del Margen Occidental del Río Ozama en el Barrio de Gualey, Distrito Nacional	404,611,876
00 / 05- Construcción Vía Marginal Paseo del Río en los Sectores la Ciénaga y los Guandules, Distrito Nacional	50,000,000
00 / 06- Construcción de Un Patinódromo y Parque Urbano en el Sector Miramar, Distrito Nacional	150,000,001
22- Apoyo al desarrollo provincial	**62,368,258**
05 / 01- Remodelación Club Deportivo, Social y Cultural Villa Francisca, Sector Villa Francisca, Distrito Nacional.	40,000,000
05 / 07- Remodelación Club Deportivo el Millón Yireh, Sector el Millón, Distrito Nacional	22,368,258
0206- MINISTERIO DE EDUCACIÓN	**199,045,760**
17- Instalaciones escolares seguras, inclusivas y sostenibles	**100,000**
02 / 35- Construcción de Planteles Educativos en la Provincia de Distrito Nacional (Fase 2)	100,000
17- Instalaciones escolares seguras, inclusivas y sostenibles	**148,378,686**
03 / 05- Construcción de Planteles Educativos en la Provincia Distrito Nacional (Fase 3)	74,617,343
03 / 31- Ampliación de Planteles Educativos en la Provincia Distrito Nacional (Fase 3)	73,761,343
17- Instalaciones escolares seguras, inclusivas y sostenibles	**2,945,047**
04 / 49- Construcción de 26 Planteles Escolares en el Distrito Nacional	2,945,047
17- Instalaciones escolares seguras, inclusivas y sostenibles	**16,590,914**
05 / 04- Construcción de 14 Estancias Infantiles de la Provincia Distrito Nacional	11,961,356
05 / 33- Construcción de 8 Estancias Infantiles de la Provincia Distrito Nacional (Fase 2)	4,629,558
17- Instalaciones escolares seguras, inclusivas y sostenibles	**31,031,113**
13 / 10- Ampliación del Plantel Educativo para Inicial Madame Germaine Rocour de Pellerano, Sector el Millón Ii, Distrito Nacional.	1,895,778
13 / 80- Ampliación del Plantel Educativo para Inicial Rafaela Antonia Joséfina Ureña Báez (Doña Socorro), Distrito Nacional.	1,510,244
13 / 81- Ampliación del Plantel Educativo para Inicial República de Costa Rica, Municipio Santo Domingo de Guzmán, Distrito Nacional.	8,913,591
13 / 82- Ampliación del Plantel Educativo para Inicial Francisco Ulises Domínguez, Municipio Santo Domingo de Guzmán, Distrito Nacional.	9,721,548
13 / 83- Ampliación del Plantel Educativo para Inicial Mi Segundo Hogar, Municipio Santo Domingo de Guzmán, Distrito Nacional.	7,166,189
13 / 84- Ampliación del Plantel Educativo para Inicial Prof. Salomé Ureña de Henríquez, Municipio Santo Domingo de Guzmán, Distrito Nacional.	1,823,763
0208- MINISTERIO DE DEPORTES Y RECREACIÓN	**481,242,492**
11- Construcción, reparación y mantenimiento de instalaciones deportivas	**481,242,492**
00 / 06- Reconstrucción Cancha Club Deportivo Manganagua, Sector el Milloncito, Distrito Nacional	11,090,100
00 / 07- Reconstrucción Cancha Club Deportivo Oscar Santana, Ensanche Espaillat, Distrito Nacional.	7,515,600
00 / 08- Reconstrucción Cancha Club Deportivo 30 de Mayo, Distrito Nacional	10,380,060
00 / 09- Reconstrucción Cancha Club Deportivo Rafael Paulino, Cristo Rey, Distrito Nacional	10,432,313
00 / 10- Reconstrucción Cancha Club Deportivo Nuevo Horizonte, Arroyo Hondo Ii, Distrito Nacional.	9,536,540
00 / 11- Reconstrucción Cancha Club Deportivo General Antonio Duverge, Sector Honduras, Distrito Nacional.	9,507,126
00 / 12- Reconstrucción Cancha Club Deportivo los Gladiadores, Sector Guachupita, Distrito Nacional.	8,480,045
00 / 16- Reconstrucción Cancha Club Deportivo y Cultural Matrisa, Urb. Maria Trinidad Sanchez, los Mina, Municipo Santo Domingo Este	7,527,313
00 / 24- Reconstrucción Cancha Club Deportivo Orlando Martinez, Mata Hambre, Distrito Nacional	9,334,540
00 / 25- Reconstrucción Cancha Club Plaza Independecia, Distrito Nacional	15,197,105
00 / 26- Reconstrucción Cancha Club Deportivo Varias Luces, Ensanche Espaillat, Distrito Nacional	9,125,326
00 / 27- Reconstrucción Cancha Club Urbanización Independencia, Urbanización Independencia, Distrito Nacional	8,116,071
00 / 28- Remodelación Palacio de los Deportes Profesor Virgilio Travieso Soto, Distrito Nacional.	365,000,353
0211- MINISTERIO DE OBRAS PÚBLICAS Y COMUNICACIONES	**4,817,432,641**
11- Desarrollo de la infraestructura física de calles y avenidas	**3,049,083,020**
01 / 10- Construcción de Paso a Desnivel Soterrado en la Intersección de la Av. Luperón con Av. 27 de Febrero, Provincia Santo Domingo	1,000,000

GOBIERNO CENTRAL

Proyectos de Inversión por Distribución Geográfica
Ley de Presupuesto 2026
Valores RD$

DISTRITO NACIONAL	**11,233,558,074**
01 / 12- Construcción Viaducto y Distribuidor Vial en la Av. República de Colombia con Av. Coronel Juan María Lora y Av. Pérez Ricart, Distrito Nacional	3,526,957
01 / 13- Construcción Muro Noroeste del Paso a Desnivel en Intersección de Avenida 27 de Febrero con Avenida Máximo Gómez, Afectado por el Disturbio Tropical No. 22, Distrito Nacional	247,267,400
01 / 15- Reparación de Paso a Desnivel en la Intersección Avenida Máximo Gómez con Avenida John F. Kennedy, Afectada por el Disturbio Tropical No. 22, Distrito Nacional	50,413,002
01 / 22- Construcción de la Extensión de la Av. Jacobo Majluta con Av. República de Colombia y Su Entorno, Distrito Nacional.	2,746,875,661
12- Mantenimiento, seguridad y asistencia vial	**925,728,378**
00 / 31- Reconstrucción de la Infraestructura Vial Urbana de la Circunscripción 2 del Distrito Nacional	550,727,334
00 / 62- Reconstrucción de Infraestructura Vial Urbana en la Circunscripción 1 del Distrito Nacional	149,999,990
00 / 81- Reconstrucción de la Infraestructura Vial Urbana de la Circunscripción 3 del Distrito Nacional	225,001,054
13- Desarrollo en la infraestructura física de carreteras	**49,921,788**
01 / 05- Reconstrucción de Calles en la Urbanizacion Altos Arroyo Hondo Iii, Afectadas por el Disturbio Tropical No. 22, Distrito Nacional	30,904,487
01 / 32- Construcción Muro de Gavión para Protección de Talud en Carretera la Isabela (Km 7), Afectada por el Disturbio Tropical No.22, Distrito Nacional	19,017,301
15- Desarrollo en la infraestructura física de puentes	**12,842,317**
01 / 23- Reconstrucción de Puente Peatonal Próximo al Puente Juan Pablo Duarte, Sector Villa Francisca, Distrito Nacional	12,842,317
17- Desarrollo en la infraestructura física de edificaciones para los servicios sociales	**598,074,971**
00 / 20- Rehabilitación Museo Trampolin Zona Colonia, Distrito Nacional	1,000,000
00 / 33- Rehabilitación y Construcción Laboratorio de Mecanica de Suelo del Ministerio de Obras Públicas y Comunicaciones	4,358,515
00 / 53- Reconstrucción Iglesia San Mauricio Martir, Jardines del Norte, Distrito Nacional.	5,585,530
00 / 74- Remodelación de Edificio Sede Central del Ministerio de Obras, Públicas y Comunicaciones (Mopc), Distrito Nacional	587,130,926
17- Desarrollo en la infraestructura física de edificaciones para los servicios sociales	**181,782,167**
01 / 57- Construcción del Edificio de Parqueos Centro de los Heroes I, Distrito Nacional	181,782,167
0213- MINISTERIO DE TURISMO	**23,153,154**
13- Fomento y desarrollo de infraestructuras turísticas	**23,153,154**
02 / 52- Reconstrucción Calles Colón, Eugenio María de Hostos y Callejón de Regina, Ciudad Colonial, Distrito Nacional.	4,617,718
02 / 67- Restauración Edificio de la Dirección Nacional de Patrimonio Monumental (Dnpm), Ciudad Colonial, Distrito Nacional	18,535,436
0223- MINISTERIO DE LA VIVIENDA, HABITAT Y EDIFICACIONES (MIVHED)	**586,474,620**
11- Desarrollo de la vivienda y el hábitat	**80,000,000**
03 / 17- Construcción de 80 Viviendas en el Sector los Rios, Distrito Nacional	80,000,000
12- Construcción, reconstrucción y mejoramiento de edificaciones	**113,318,935**
00 / 34- Reparación Hospital Docente Padre Billini, Distrito Nacional, Prov Santo Domingo, República Dominicana	113,318,935
12- Construcción, reconstrucción y mejoramiento de edificaciones	**3,503,472**
01 / 81- Reconstrucción del Estadio de Beisbol Cristo Redentor en el Sector los Girasoles,Distrito Nacional	1,751,736
01 / 82- Construcción del Club Deportivo los Jardines del Norte, Distrito Nacional	1,751,736
12- Construcción, reconstrucción y mejoramiento de edificaciones	**389,652,213**
02 / 05- Construcción Edificio Nueva Sede Central de la Policía Nacional en el Distrito Nacional	20,321,906
02 / 10- Remodelación de la Cinemateca Dominicana, Plaza de la Cultura Juan Pablo Duarte, Distrito Nacional	1,751,736
02 / 14- Construcción Edificio de Aulas para el Instituto Policial de Educación Superior, Sector la Feria, Distrito Nacional	65,275,889
02 / 19- Reparación de 12 Instalaciones Deportivas del Centro Olímpico Juan Pablo Duarte, Distrito Nacional	296,302,682
02 / 29- Reconstrucción de Espacios Publicos en los Praditos, Sector Julieta Morales, Distrito Nacional.	6,000,000
MULTIMUNICIPAL	**4,459,229,272**
0201- PRESIDENCIA DE LA REPÚBLICA	**73,808,208**
22- Apoyo al desarrollo provincial	**73,808,208**
03 / 12- Construcción y Reconstrución de Destacamentos Policiales en Comunidades del Distrito Nacional	73,808,208
0211- MINISTERIO DE OBRAS PÚBLICAS Y COMUNICACIONES	**1,260,587,948**
17- Desarrollo en la infraestructura física de edificaciones para los servicios sociales	**1,010,587,948**
00 / 08- Remodelación Oficinas del Tribunal Constitucional, Distrito Nacional	800,000,000

GOBIERNO CENTRAL

Proyectos de Inversión por Distribución Geográfica
Ley de Presupuesto 2026
Valores RD$

DISTRITO NACIONAL	**11,233,558,074**
00 / 42- Construcción Laboratorio Nacional de Tamiz Neonatal y Alto Riesgo en Santo Domingo, Distrito Nacional (Etapa Ii)	165,478,160
00 / 43- Ampliación Construcción Tres (3) Edificios de Parqueos en la Ciudad de Santo Domingo	45,109,788
23- Acceso y uso adecuado del servicio de transporte	**250,000,000**
02 / 05- Ampliación de la Capacidad de Transporte de la Línea 2 del Metro de Santo Domingo	250,000,000
0213- MINISTERIO DE TURISMO	**1,240,607,024**
11- Fomento y promoción turística	**875,699,815**
01 / 02- Rehabilitación para el Desarrollo Turístico y Social de la Ciudad Colonial, Santo Domingo, D.N.	875,699,815
13- Fomento y desarrollo de infraestructuras turísticas	**364,907,209**
02 / 64- Remodelación de la Av. Gustavo Mejia Ricart, Tramo Av. Winston Churchill - Av. Abraham Lincoln, Sector Piantini, Distrito Nacional	364,907,209
0223- MINISTERIO DE LA VIVIENDA, HABITAT Y EDIFICACIONES (MIVHED)	**1,884,226,092**
12- Construcción, reconstrucción y mejoramiento de edificaciones	**235,839,888**
00 / 12- Ampliación Instituto Nacional del Cáncer Rosa Emilia Sánchez Pérez de Tavares, Distrito Nacional.	125,650,113
00 / 18- Remodelación de Nuevas Oficinas para la Junta de Aviación Civil, Distrito Nacional	9,730,024
00 / 25- Reparación del Hogar de Ancianos San Francisco de Asís, Distrito Nacional	4,298,065
00 / 31- Remodelación de Las Oficinas de la Cámara de Cuentas de la República Dominicana, Distrito Nacional.	12,252,984
00 / 41- Remodelación de Las Oficinas del Ministerio de la Vivienda, Hábitat y Edificaciones, Distrito Nacional	83,908,702
12- Construcción, reconstrucción y mejoramiento de edificaciones	**636,815,744**
01 / 90- Construcción de la Ciudad Sanitaria Dr. Luis E. Aybar, Distrito Nacional	636,815,744
12- Construcción, reconstrucción y mejoramiento de edificaciones	**1,011,570,460**
02 / 15- Remodelación Estadio Olímpico Félix Sánchez, Distrito Nacional	12,862,214
02 / 16- Construcción del Edificio de Parqueos de la Dirección General de Impuestos Internos (Dgii), Sector Gazcue, Distrito Nacional	262,219,700
02 / 17- Reparación de Instalaciones Deportivas del Centro Olímpico Juan Pablo Duarte,Distrito Nacional.	692,180,519
02 / 18- Rehabilitación de Edificio para la Nueva Oficina del Ministerio Administrativo de la Presidencia, Distrito Nacional	44,308,027
AZUA	**2,556,203,508**
AZUA	**1,066,456,476**
0201- PRESIDENCIA DE LA REPÚBLICA	**20,000,000**
19- Coordinación e implementación de intervenciones estratégica	**20,000,000**
02 / 01- Construcción de Eco-Habitat Integral para Ciudadanos en Condicion de Pobreza Multidimensional en la Provincia de Azua	20,000,000
0206- MINISTERIO DE EDUCACIÓN	**87,654,244**
17- Instalaciones escolares seguras, inclusivas y sostenibles	**14,029,051**
03 / 01- Construcción de Planteles Escolares en la Provincia Azua (Fase 3)	14,029,051
17- Instalaciones escolares seguras, inclusivas y sostenibles	**5,000,000**
04 / 11- Construcción de 17 Planteles Escolares en la Provincia Azua	5,000,000
17- Instalaciones escolares seguras, inclusivas y sostenibles	**1,824,625**
05 / 45- Construcción de 2 Estancias Infantiles en la Provincia Azua (Fase 2)	1,824,625
17- Instalaciones escolares seguras, inclusivas y sostenibles	**8,213,507**
10 / 10- Ampliación del Plantel Educativo para Inicial Ángel Rivera, Municipio Azua, Provincia Azua	3,977,039
10 / 12- Ampliación del Plantel Educativo para Inicial Nicolás Mañón, Municipio Azua, Provincia Azua.	4,236,468
17- Instalaciones escolares seguras, inclusivas y sostenibles	**58,587,061**
14 / 13- Ampliación del Plantel Educativo para Inicial Altagracia Benítez, Municipio Azua, Provincia Azua.	12,609,788
14 / 18- Ampliación del Plantel Educativo para Inicial los Parceleros, Municipio Azua, Provincia Azua.	12,501,268
14 / 19- Ampliación del Plantel Educativo para Inicial Vidal Figuereo Beltré, Municipio Azua, Provincia Azua.	2,552,835
14 / 25- Ampliación del Plantel Educativo para Inicial Silvestre Antonio Guzmán Fernández, Municipio Azua, Provincia Azua.	7,572,992
14 / 26- Ampliación del Plantel Educativo para Inicial Martina de los Santos Quevedo, Municipio Azua, Provincia Azua.	12,609,788
14 / 27- Ampliación del Plantel Educativo para Inicial el Puerto, Municipio Azua, Provincia Azua.	2,207,595
14 / 28- Ampliación del Plantel Educativo para Inicial Reynaldo del Carmen García, Municipio Azua, Provincia Azua.	3,539,457
14 / 29- Ampliación del Plantel Educativo para Inicial Cañada de Piedra, Municipio Azua, Provincia Azua.	2,438,632
14 / 31- Ampliación del Plantel Educativo para Inicial Celida Luisa Pérez de Crespo , Municipio Azua, Provincia Azua.	2,554,706

GOBIERNO CENTRAL

Proyectos de Inversión por Distribución Geográfica
Ley de Presupuesto 2026
Valores RD$

AZUA	**2,556,203,508**
0211- MINISTERIO DE OBRAS PÚBLICAS Y COMUNICACIONES	**939,862,898**
11- Desarrollo de la infraestructura física de calles y avenidas	**310,431,326**
00 / 28- Construcción de la Circunvalacion de Azua 1ra. Etapa, en la Provincia Azua	310,431,326
12- Mantenimiento, seguridad y asistencia vial	**112,500,000**
00 / 67- Reconstrucción de Infraestructura Vial Urbana del Municipio Azua de Compostela, Provincia Azua	112,500,000
14- Desarrollo en la infraestructura física de caminos vecinales	**505,773,848**
00 / 11- Rehabilitación y Mantenimiento de Carreteras (117 Km) y Caminos Vecinales (884 Km) a Nivel Nacional	505,773,848
15- Desarrollo en la infraestructura física de puentes	**10,029,688**
00 / 08- Construcción Puente Sobre el Rio Tabara Arriba, Provincia Azua	10,029,688
17- Desarrollo en la infraestructura física de edificaciones para los servicios sociales	**1,128,036**
00 / 17- Construcción Rehabilitacion y Remodelación de la Iglesia el Buen Pastor, Provincia Azua.	1,128,036
0223- MINISTERIO DE LA VIVIENDA, HABITAT Y EDIFICACIONES (MIVHED)	**18,939,334**
12- Construcción, reconstrucción y mejoramiento de edificaciones	**18,939,334**
00 / 45- Construcción Centro Universitario Regional Uasd Azua, Provincia Azua	18,939,334
LAS CHARCAS	**137,719,693**
0206- MINISTERIO DE EDUCACIÓN	**25,219,576**
17- Instalaciones escolares seguras, inclusivas y sostenibles	**25,219,576**
14 / 11- Ampliación del Plantel Educativo para Inicial Las Charcas Nueva, Municipio Las Charcas, Provincia Azua.	12,609,788
14 / 14- Ampliación del Plantel Educativo para Inicial John Fitzgerald Kennedy, Municipio Las Charcas, Provincia Azua.	12,609,788
0211- MINISTERIO DE OBRAS PÚBLICAS Y COMUNICACIONES	**112,500,117**
12- Mantenimiento, seguridad y asistencia vial	**112,500,117**
00 / 59- Reconstrucción de la Infraestructura Vial Urbana del Municipio Las Charcas, Provincia Azua	112,500,117
LAS YAYAS DE VIAJAMA	**36,630,585**
0206- MINISTERIO DE EDUCACIÓN	**21,330,583**
17- Instalaciones escolares seguras, inclusivas y sostenibles	**1,137,279**
02 / 31- Construcción de Planteles Educativos en la Provincia de Azua (Fase 2)	1,137,279
17- Instalaciones escolares seguras, inclusivas y sostenibles	**10,103,615**
03 / 01- Construcción de Planteles Escolares en la Provincia Azua (Fase 3)	10,103,615
17- Instalaciones escolares seguras, inclusivas y sostenibles	**4,374,939**
04 / 11- Construcción de 17 Planteles Escolares en la Provincia Azua	4,374,939
17- Instalaciones escolares seguras, inclusivas y sostenibles	**4,201,722**
10 / 11- Ampliación del Plantel Educativo para Inicial María del Carmen Gerardo, Municipio Las Yayas de Viajama, Provincia Azua.	3,052,922
10 / 13- Ampliación del Plantel Educativo para Inicial Mercedes Adriana de la Paz, Municipio Las Yayas de Viajama, Provincia Azua.	1,148,800
17- Instalaciones escolares seguras, inclusivas y sostenibles	**1,513,028**
14 / 30- Ampliación del Plantel Educativo para Inicial la Ceiba Nueva, Municipio Las Yayas de Viajama, Provincia Azua.	1,513,028
0211- MINISTERIO DE OBRAS PÚBLICAS Y COMUNICACIONES	**15,300,002**
12- Mantenimiento, seguridad y asistencia vial	**7,500,002**
01 / 93- Reconstrucción de la Infraestructura Vial Urbana del Municipio Las Yayas de Viajama, Provincia Azua	7,500,002
15- Desarrollo en la infraestructura física de puentes	**7,800,000**
00 / 36- Reconstrucción del Puente Afectado por la Vaguada de Abril 2022, Sobre el Rio Viajama, Municipio de Las Yayas de Viajamas, Provincia Azua	7,800,000
PADRE LAS CASAS	**86,733,735**
0206- MINISTERIO DE EDUCACIÓN	**11,733,045**
17- Instalaciones escolares seguras, inclusivas y sostenibles	**6,378,406**
02 / 31- Construcción de Planteles Educativos en la Provincia de Azua (Fase 2)	6,378,406
17- Instalaciones escolares seguras, inclusivas y sostenibles	**3,167,470**
03 / 01- Construcción de Planteles Escolares en la Provincia Azua (Fase 3)	3,167,470
17- Instalaciones escolares seguras, inclusivas y sostenibles	**2,187,169**
04 / 41- Ampliación y Rehabilitacion de 17 Planteles Escolares en la Provincia Azua	2,187,169
0211- MINISTERIO DE OBRAS PÚBLICAS Y COMUNICACIONES	**75,000,690**

GOBIERNO CENTRAL

Proyectos de Inversión por Distribución Geográfica
Ley de Presupuesto 2026
Valores RD$

AZUA	**2,556,203,508**
12- Mantenimiento, seguridad y asistencia vial	**75,000,690**
00 / 97- Reconstrucción de la Infraestructura Vial Urbana del Municipio Padre Las Casas, Provincia Azua	75,000,690
PERALTA	**37,788,647**
0206- MINISTERIO DE EDUCACIÓN	**7,788,647**
17- Instalaciones escolares seguras, inclusivas y sostenibles	**1,137,279**
02 / 31- Construcción de Planteles Educativos en la Provincia de Azua (Fase 2)	1,137,279
17- Instalaciones escolares seguras, inclusivas y sostenibles	**6,651,368**
04 / 11- Construcción de 17 Planteles Escolares en la Provincia Azua	5,446,640
04 / 77- Ampliación y Rehabilitacion de 18 Planteles Escolares en la Provincia Barahona	1,204,728
0211- MINISTERIO DE OBRAS PÚBLICAS Y COMUNICACIONES	**30,000,000**
12- Mantenimiento, seguridad y asistencia vial	**30,000,000**
01 / 42- Reconstrucción de la Infraestructura Vial Urbana del Municipio Peralta, Provincia Azua	30,000,000
SABANA YEGUA	**64,658,389**
0206- MINISTERIO DE EDUCACIÓN	**27,158,388**
17- Instalaciones escolares seguras, inclusivas y sostenibles	**1,768,348**
04 / 41- Ampliación y Rehabilitacion de 17 Planteles Escolares en la Provincia Azua	1,768,348
17- Instalaciones escolares seguras, inclusivas y sostenibles	**25,390,040**
14 / 15- Ampliación del Plantel Educativo para Inicial Santa Teresa de Jesús, Municipio Sabana Yegua, Provincia Azua.	7,572,995
14 / 20- Ampliación del Plantel Educativo para Inicial Juan Carlos Peña Reyes, Municipio Sabana Yegua, Provincia Azua.	13,752,270
14 / 21- Ampliación del Plantel Educativo para Inicial Javier Antonio Castillo Pérez, Municipio Pueblo Viejo, Provincia Azua.	2,552,835
14 / 22- Ampliación del Plantel Educativo para Inicial Jesús Maestro, Municipio Sabana Yegua, Provincia Azua.	1,511,940
0211- MINISTERIO DE OBRAS PÚBLICAS Y COMUNICACIONES	**37,500,001**
12- Mantenimiento, seguridad y asistencia vial	**37,500,001**
01 / 40- Reconstrucción de la Infraestructura Vial Urbana del Municipio Sabana Yegua, Provincia Azua.	37,500,001
PUEBLO VIEJO	**17,519,394**
0206- MINISTERIO DE EDUCACIÓN	**2,406,447**
17- Instalaciones escolares seguras, inclusivas y sostenibles	**2,406,447**
04 / 11- Construcción de 17 Planteles Escolares en la Provincia Azua	2,406,447
0211- MINISTERIO DE OBRAS PÚBLICAS Y COMUNICACIONES	**15,112,947**
12- Mantenimiento, seguridad y asistencia vial	**15,112,947**
01 / 41- Reconstrucción de la Infraestructura Vial Urbana del Municipio Pueblo Viejo, Provincia Azua	15,112,947
TABARA ARRIBA	**51,631,509**
0206- MINISTERIO DE EDUCACIÓN	**14,131,508**
17- Instalaciones escolares seguras, inclusivas y sostenibles	**14,131,508**
14 / 12- Ampliación del Plantel Educativo para Inicial Prof. Altagracia Enriqueta Castro de Brito, Municipio Tábara Arriba, Provincia Azua.	2,521,958
14 / 16- Ampliación del Plantel Educativo para Inicial Amiama Gómez, Municipio Tábara Arriba, Provincia Azua.	1,514,599
14 / 23- Ampliación del Plantel Educativo para Inicial Manuel Ramón Escalante, Municipio Tábara Arriba, Provincia Azua.	7,572,993
14 / 24- Ampliación del Plantel Educativo para Inicial Luis Ramírez Mora, Municipio Tábara Arriba, Provincia Azua.	2,521,958
0211- MINISTERIO DE OBRAS PÚBLICAS Y COMUNICACIONES	**37,500,001**
12- Mantenimiento, seguridad y asistencia vial	**37,500,001**
01 / 43- Reconstrucción de la Infraestructura Vial Urbana del Municipio Tábara Arriba, Provincia Azua	37,500,001
GUAYABAL	**75,001,372**
0211- MINISTERIO DE OBRAS PÚBLICAS Y COMUNICACIONES	**75,001,372**
12- Mantenimiento, seguridad y asistencia vial	**75,001,372**
01 / 36- Reconstrucción de la Infraestructura Vial Urbana del Municipio Guayabal, Provincia Azua	75,001,372
ESTEBANIA	**22,539,134**
0211- MINISTERIO DE OBRAS PÚBLICAS Y COMUNICACIONES	**22,539,134**
12- Mantenimiento, seguridad y asistencia vial	**22,539,134**
01 / 39- Reconstrucción de la Infraestructura Vial Urbana del Municipio Estebania, Provincia Azua	22,539,134

GOBIERNO CENTRAL

Proyectos de Inversión por Distribución Geográfica
Ley de Presupuesto 2026
Valores RD$

AZUA	**2,556,203,508**
MULTIMUNICIPAL	**959,524,574**
0211- MINISTERIO DE OBRAS PÚBLICAS Y COMUNICACIONES	**1,000,000**
14- Desarrollo en la infraestructura física de caminos vecinales	**1,000,000**
00 / 40- Reconstrucción Camino Vecinal Aguas Amargas - el Jobo - la Bastida , Azua	1,000,000
0218- MINISTERIO DE MEDIO AMBIENTE Y RECURSOS NATURALES	**958,524,574**
13- Manejo sostenible de recursos no renovables, de los suelos y las aguas	**958,524,574**
00 / 07- Recuperación de la Cobertura Vegetal en Cuencas Hidrográficas de la República Dominicana.	958,524,574
BAHORUCO	**629,260,886**
NEIBA	**271,838,634**
0206- MINISTERIO DE EDUCACIÓN	**42,546,827**
17- Instalaciones escolares seguras, inclusivas y sostenibles	**1,136,823**
02 / 32- Construcción de Planteles Educativos en la Provincia de Bahoruco (Fase 2)	1,136,823
17- Instalaciones escolares seguras, inclusivas y sostenibles	**29,790,837**
03 / 02- Construcción de Planteles Educativos en la Provincia Bahoruco (Fase 3)	29,790,837
17- Instalaciones escolares seguras, inclusivas y sostenibles	**2,765,677**
05 / 63- Construcción de 1 Estancia Infantil en la Provincia de Bahoruco (Fase 2)	2,765,677
17- Instalaciones escolares seguras, inclusivas y sostenibles	**8,853,490**
11 / 36- Ampliación del Plantel Educativo para Inicial Estanila Florián, Municipio Neiba, Provincia Baoruco.	2,822,494
11 / 37- Ampliación del Plantel Educativo para Inicial Adriana Herasme de Méndez, Municipio Neiba, Provincia Baoruco.	1,066,744
11 / 38- Ampliación del Plantel Educativo para Inicial Candelario Florián, Municipio Neiba, Provincia Baoruco.	4,964,252
0211- MINISTERIO DE OBRAS PÚBLICAS Y COMUNICACIONES	**131,933,984**
12- Mantenimiento, seguridad y asistencia vial	**30,001,015**
00 / 92- Reconstrucción de la Infraestructura Vial Urbana del Municipio de Neyba, Provincia Bahoruco	30,001,015
15- Desarrollo en la infraestructura física de puentes	**101,932,969**
01 / 55- Construcción del Puente Sobre el Rio Dozo Afectado por la Vaguada de Abril 2022 en el Tramo los Guineos - el Aguacate, Municipio Neiba, Provincia de Bahoruco	34,836,443
01 / 56- Construcción de Puente Las Tres Luces Sobre la Cañada Ramillo, Afectado por la Vaguada de Abril 2022, Carretera Neiba - Duvergé, Municipio Neiba, Provincia Bahoruco	10,338,573
01 / 59- Construcción Puente Sobre Río los Brazos Afectado por la Vaguada de Abril 2022, en la Entrada Loma de los Panzo, Municipio Neiba, Provincia Bahoruco	56,757,953
0223- MINISTERIO DE LA VIVIENDA, HABITAT Y EDIFICACIONES (MIVHED)	**97,357,823**
12- Construcción, reconstrucción y mejoramiento de edificaciones	**97,357,823**
00 / 43- Construcción Centro Universitario Regional Uasd Neyba, Provincia Bahoruco	97,357,823
GALVAN	**77,400,271**
0206- MINISTERIO DE EDUCACIÓN	**47,400,271**
17- Instalaciones escolares seguras, inclusivas y sostenibles	**42,518,868**
03 / 74- Construcción de 1 Estancias Infantiles en la Provincia de Bahoruco (Fase 3)	42,518,868
17- Instalaciones escolares seguras, inclusivas y sostenibles	**4,881,403**
11 / 39- Ampliación del Plantel Educativo para Inicial Zulema Luciano, Municipio Galván, Provincia Baoruco.	4,881,403
0211- MINISTERIO DE OBRAS PÚBLICAS Y COMUNICACIONES	**30,000,000**
12- Mantenimiento, seguridad y asistencia vial	**30,000,000**
01 / 06- Reconstrucción de la Infraestructura Vial Urbana del Municipio de Galvan, Provincia Bahoruco	30,000,000
TAMAYO	**86,514,235**
0206- MINISTERIO DE EDUCACIÓN	**48,981,659**
17- Instalaciones escolares seguras, inclusivas y sostenibles	**100,000**
03 / 02- Construcción de Planteles Educativos en la Provincia Bahoruco (Fase 3)	100,000
17- Instalaciones escolares seguras, inclusivas y sostenibles	**48,881,659**
11 / 01- Ampliación del Plantel Educativo para Inicial Aleris Magdalena Montero Arias, Municipio Tamayo, Provincia Bahoruco.	1,157,222
11 / 03- Ampliación del Plantel Educativo para Inicial Américo Lugo Herreras, Municipio Tamayo, Provincia Bahoruco.	1,157,222
11 / 05- Ampliación del Plantel Educativo para Inicial Cristino Matos Ledesma, Municipio Tamayo, Provincia Bahoruco.	3,507,580
11 / 40- Ampliación del Plantel Educativo para Inicial Concepción Bona, Municipio Tamayo, Provincia Baoruco.	1,147,210

GOBIERNO CENTRAL

Proyectos de Inversión por Distribución Geográfica
Ley de Presupuesto 2026
Valores RD$

BAHORUCO	**629,260,886**
11 / 41- Ampliación del Plantel Educativo para Inicial Crescencio Rodríguez, Municipio Tamayo, Provincia Baoruco.	2,520,504
11 / 42- Ampliación del Plantel Educativo para Inicial Apolinar Perdomo, Municipio Tamayo, Provincia Baoruco.	24,466,094
11 / 43- Ampliación del Plantel Educativo para Inicial Salomé Ureña de Henríquez, Municipio Tamayo, Provincia Baoruco.	9,005,866
11 / 44- Ampliación del Plantel Educativo para Inicial Enriquillo, Municipio Tamayo, Provincia Baoruco.	3,140,743
11 / 45- Ampliación del Plantel Educativo para Inicial Pedro Mir, Municipio Tamayo, Provincia Baoruco.	2,779,218
0211- MINISTERIO DE OBRAS PÚBLICAS Y COMUNICACIONES	**37,532,576**
12- Mantenimiento, seguridad y asistencia vial	**37,532,576**
01 / 74- Reconstrucción de la Infraestructura Vial Urbana del Municipio Tamayo, Provincia Bahoruco	37,532,576
VILLA JARAGUA	**169,780,894**
0201- PRESIDENCIA DE LA REPÚBLICA	**6,875,549**
22- Apoyo al desarrollo provincial	**6,875,549**
04 / 99- Remodelación Club Recreativo y Cultural Villa Xaragua, Municipio Villa Jaragua, Provincia Bahoruco	6,875,549
0206- MINISTERIO DE EDUCACIÓN	**18,584,439**
17- Instalaciones escolares seguras, inclusivas y sostenibles	**3,116,367**
05 / 63- Construcción de 1 Estancia Infantil en la Provincia de Bahoruco (Fase 2)	3,116,367
17- Instalaciones escolares seguras, inclusivas y sostenibles	**15,468,072**
11 / 06- Ampliación del Plantel Educativo para Inicial Marie Poussepin - Fe y Alegría, Municipio Villa Jaragua, Provincia Bahoruco.	8,222,423
11 / 46- Ampliación del Plantel Educativo para Inicial Anacaona, Municipio Villa Jaragua, Provincia Baoruco.	7,245,649
0211- MINISTERIO DE OBRAS PÚBLICAS Y COMUNICACIONES	**144,320,906**
12- Mantenimiento, seguridad y asistencia vial	**30,000,017**
01 / 05- Reconstrucción de la Infraestructura Vial Urbana del Municipio de Villa Jaragua, Provincia Bahoruco	30,000,017
13- Desarrollo en la infraestructura física de carreteras	**93,316,644**
00 / 94- Reconstrucción de la Carretera Villa Jaragua - Las Cañitas, Municipio Villa Jaragua, Provincia Bahoruco	93,316,644
16- Reconstrucción y Rehabilitación de Obras Hidráulicas y de Drenaje	**21,004,245**
00 / 29- Construcción de Alcantarilla de Cajón en Tramo Carretera Villa Jaragua - Las Clavellinas, Afectada por la Tormenta Franklin, Municipio Villa Jaragua, Provincia Bahoruco	21,004,245
LOS RIOS	**23,726,852**
0206- MINISTERIO DE EDUCACIÓN	**1,226,851**
17- Instalaciones escolares seguras, inclusivas y sostenibles	**1,226,851**
11 / 04- Ampliación del Plantel Educativo para Inicial Gregorio Luperón, Municipio los Ríos, Provincia Bahoruco.	1,226,851
0211- MINISTERIO DE OBRAS PÚBLICAS Y COMUNICACIONES	**22,500,001**
12- Mantenimiento, seguridad y asistencia vial	**22,500,001**
01 / 75- Reconstrucción de la Infraestructura Vial Urbana del Municipio los Rios, Provincia Bahoruco	22,500,001
BARAHONA	**2,154,789,967**
BARAHONA	**771,903,315**
0203- MINISTERIO DE DEFENSA	**153,210,871**
01- Actividades centrales	**82,480,910**
00 / 05- Construcción Instalaciones para el Cuerpo Especializado de Mitigacion a Emergencias y Desastres, Cemed - Centro de Mitigacion Region Enriquillo, Provincia Barahona	82,480,910
11- Defensa naval	**70,729,961**
00 / 02- Construcción del Comando Naval Sur, Ard, Municipio Barahona, Provincia Barahona	70,729,961
0206- MINISTERIO DE EDUCACIÓN	**122,838,979**
17- Instalaciones escolares seguras, inclusivas y sostenibles	**78,589,134**
03 / 03- Construcción de Planteles Educativos en la Provincia Barahona (Fase 3)	78,589,134
17- Instalaciones escolares seguras, inclusivas y sostenibles	**1,291,386**
04 / 77- Ampliación y Rehabilitacion de 18 Planteles Escolares en la Provincia Barahona	1,291,386
17- Instalaciones escolares seguras, inclusivas y sostenibles	**18,131,803**
05 / 44- Construcción 2 Estancias Infantiles en la Provincia de Barahona (Fase 2)	18,131,803
17- Instalaciones escolares seguras, inclusivas y sostenibles	**24,826,656**
11 / 15- Ampliación del Plantel Educativo para Inicial Prof. Alvida Mariana Santana Acosta, Municipio Barahona, Provincia Barahona.	2,779,045

GOBIERNO CENTRAL

Proyectos de Inversión por Distribución Geográfica
Ley de Presupuesto 2026
Valores RD$

BARAHONA	**2,154,789,967**
11 / 16- Ampliación del Plantel Educativo para Inicial Prof. José Francisco Quezada Hernández, Municipio Barahona, Provincia Barahona.	2,779,045
11 / 26- Ampliación del Plantel Educativo para Inicial Clarence Cristopher Hamilton Oxley, Municipio Barahona, Provincia Barahona.	12,410,285
11 / 27- Ampliación del Plantel Educativo para Inicial Baitoita, Municipio Barahona, Provincia Barahona.	1,778,073
11 / 28- Ampliación del Plantel Educativo para Inicial Fidel Medina, Municipio Barahona, Provincia Barahona.	2,540,104
11 / 30- Ampliación del Plantel Educativo para Inicial Anaima Tejada Chapman, Municipio Barahona, Provincia Barahona.	2,540,104
0211- MINISTERIO DE OBRAS PÚBLICAS Y COMUNICACIONES	**151,000,000**
12- Mantenimiento, seguridad y asistencia vial	**150,000,000**
00 / 39- Reconstrucción de Infraestructura Vial Urbana del Municipio Santa Cruz de Barahona, Provincia Barahona	150,000,000
17- Desarrollo en la infraestructura física de edificaciones para los servicios sociales	**1,000,000**
00 / 34- Construcción del Matadero de la Provincia Barahona	1,000,000
0213- MINISTERIO DE TURISMO	**327,406,263**
13- Fomento y desarrollo de infraestructuras turísticas	**327,406,263**
02 / 56- Construcción de Terminal de Cruceros en el Puerto del Municipio Santa Cruz de Barahona, Provincia Barahona	327,406,263
0223- MINISTERIO DE LA VIVIENDA, HABITAT Y EDIFICACIONES (MIVHED)	**17,447,202**
12- Construcción, reconstrucción y mejoramiento de edificaciones	**17,447,202**
00 / 09- Construcción Iglesia en Monte Grande, Provincia Barahona	17,447,202
CABRAL	**51,985,421**
0201- PRESIDENCIA DE LA REPÚBLICA	**36,826,601**
22- Apoyo al desarrollo provincial	**36,826,601**
04 / 09- Construcción Mercado Municipal de Cabral, Provincia Barahona	36,826,601
0206- MINISTERIO DE EDUCACIÓN	**7,658,820**
17- Instalaciones escolares seguras, inclusivas y sostenibles	**1,438,848**
03 / 03- Construcción de Planteles Educativos en la Provincia Barahona (Fase 3)	1,438,848
17- Instalaciones escolares seguras, inclusivas y sostenibles	**6,219,972**
11 / 32- Ampliación del Plantel Educativo para Inicial Catalina Pou, Municipio Cabral, Provincia Barahona.	6,219,972
0211- MINISTERIO DE OBRAS PÚBLICAS Y COMUNICACIONES	**7,500,000**
12- Mantenimiento, seguridad y asistencia vial	**7,500,000**
00 / 53- Reconstrucción de la Infraestructura Vial Urbana del Municipio de Cabral, Provincia Barahona	7,500,000
ENRIQUILLO	**1,017,583,868**
0206- MINISTERIO DE EDUCACIÓN	**10,083,868**
17- Instalaciones escolares seguras, inclusivas y sostenibles	**1,697,132**
02 / 33- Construcción de Planteles Educativos en la Provincia de Barahona (Fase 2)	1,697,132
17- Instalaciones escolares seguras, inclusivas y sostenibles	**8,386,736**
11 / 14- Ampliación del Plantel Educativo para Inicial Dora Corcia Sánchez Sánchez, Municipio Enriquillo, Provincia Barahona.	6,846,774
11 / 25- Ampliación del Plantel Educativo para Inicial Ismael Miranda, Municipio Enriquillo, Provincia Barahona.	1,539,962
0211- MINISTERIO DE OBRAS PÚBLICAS Y COMUNICACIONES	**1,007,500,000**
12- Mantenimiento, seguridad y asistencia vial	**7,500,000**
00 / 43- Reconstrucción de la Infraestructura Vial Urbana del Municipio de Polo, Provincia Barahona	3,000,000
00 / 44- Reconstrucción de la Infraestructura Vial Urbana del Municipio de Enriquillo, Provincia Barahona	4,500,000
13- Desarrollo en la infraestructura física de carreteras	**1,000,000,000**
00 / 43- Reconstrucción de la Carretera Enriquillo - Barahona en la Provincia Barahona	1,000,000,000
PARAISO	**3,000,000**
0211- MINISTERIO DE OBRAS PÚBLICAS Y COMUNICACIONES	**3,000,000**
12- Mantenimiento, seguridad y asistencia vial	**3,000,000**
00 / 58- Reconstrucción de Infraestructura Vial Urbana del Municipio de Paraiso, Provincia Barahona	3,000,000
VICENTE NOBLE	**78,768,044**
0206- MINISTERIO DE EDUCACIÓN	**18,180,167**
17- Instalaciones escolares seguras, inclusivas y sostenibles	**18,180,167**
11 / 19- Ampliación del Plantel Educativo para Inicial José Navarro, Municipio Vicente Noble, Provincia Barahona.	1,390,220

GOBIERNO CENTRAL

Proyectos de Inversión por Distribución Geográfica
Ley de Presupuesto 2026
Valores RD$

BARAHONA	**2,154,789,967**
11 / 20- Ampliación del Plantel Educativo para Inicial Emeterio Vargas Marte, Municipio Vicente Noble, Provincia Barahona.	3,475,551
11 / 21- Ampliación del Plantel Educativo para Inicial Copa Bombita, Municipio Vicente Noble, Provincia Barahona.	1,266,283
11 / 22- Ampliación del Plantel Educativo para Inicial Altagracia Henríquez Perdomo, Municipio Vicente Noble, Provincia Barahona.	5,490,542
11 / 34- Ampliación del Plantel Educativo para Inicial Prof. Rafael Enríquez Marrero Matos, Municipio Vicente Noble, Provincia Barahona.	4,348,252
11 / 35- Ampliación del Plantel Educativo para Inicial Matías Ramón Mella, Municipio Vicente Noble, Provincia Barahona.	2,209,319
0211- MINISTERIO DE OBRAS PÚBLICAS Y COMUNICACIONES	**60,587,877**
12- Mantenimiento, seguridad y asistencia vial	**4,500,000**
00 / 28- Reconstrucción de la Infraestructura Vial Urbana del Municipio de Vicente Noble, Provincia Barahona	4,500,000
15- Desarrollo en la infraestructura física de puentes	**56,087,877**
01 / 39- Reconstrucción Puente Sobre Canal Lateral del Yaqué Afectado por la Vaguada de Abril 2022, Municipio Vicente Noble, Provincia de Barahona	56,087,877
EL PEÑÓN	**11,331,490**
0206- MINISTERIO DE EDUCACIÓN	**3,831,490**
17- Instalaciones escolares seguras, inclusivas y sostenibles	**1,291,386**
04 / 77- Ampliación y Rehabilitacion de 18 Planteles Escolares en la Provincia Barahona	1,291,386
17- Instalaciones escolares seguras, inclusivas y sostenibles	**2,540,104**
11 / 29- Ampliación del Plantel Educativo para Inicial Marina Sepúlveda, Municipio el Peñón, Provincia Barahona.	2,540,104
0211- MINISTERIO DE OBRAS PÚBLICAS Y COMUNICACIONES	**7,500,000**
12- Mantenimiento, seguridad y asistencia vial	**7,500,000**
00 / 68- Reconstrucción de la Infraestructura Vial Urbana del Municipio el Peñon, Provincia Barahona	7,500,000
LA CIENEGA	**106,500,000**
0211- MINISTERIO DE OBRAS PÚBLICAS Y COMUNICACIONES	**106,500,000**
12- Mantenimiento, seguridad y asistencia vial	**106,500,000**
01 / 04- Reconstrucción de la Infraestructura Vial Urbana del Municipio la Cienaga, Provincia Barahona	106,500,000
FUNDACION	**8,072,061**
0206- MINISTERIO DE EDUCACIÓN	**5,071,061**
17- Instalaciones escolares seguras, inclusivas y sostenibles	**1,204,728**
04 / 77- Ampliación y Rehabilitacion de 18 Planteles Escolares en la Provincia Barahona	1,204,728
17- Instalaciones escolares seguras, inclusivas y sostenibles	**3,866,333**
11 / 17- Ampliación del Plantel Educativo para Inicial Luis Felipe Feliz y Feliz, Municipio Fundación, Provincia Barahona.	2,779,043
11 / 31- Ampliación del Plantel Educativo para Inicial Prof. Irene Acosta, Municipio Fundación, Provincia Barahona.	1,087,290
0211- MINISTERIO DE OBRAS PÚBLICAS Y COMUNICACIONES	**3,001,000**
12- Mantenimiento, seguridad y asistencia vial	**3,001,000**
00 / 26- Rehabilitación de la Infraestructura Vial Urbana del Municipio de Fundacion, Provincia Barahona	3,001,000
LAS SALINAS	**59,892,143**
0206- MINISTERIO DE EDUCACIÓN	**7,781,564**
17- Instalaciones escolares seguras, inclusivas y sostenibles	**7,781,564**
11 / 18- Ampliación del Plantel Educativo para Inicial Prof. Inocencia Altagracia Rojas Feliz, Municipio Las Salinas, Provincia Barahona.	6,487,327
11 / 33- Ampliación del Plantel Educativo para Inicial Las Salinas, Municipio Las Salinas, Provincia Barahona.	1,294,237
0211- MINISTERIO DE OBRAS PÚBLICAS Y COMUNICACIONES	**52,110,579**
12- Mantenimiento, seguridad y asistencia vial	**5,109,366**
01 / 72- Reconstrucción de la Infraestructura Vial Urbana del Municipio Las Salinas, Provincia Barahona	5,109,366
15- Desarrollo en la infraestructura física de puentes	**26,407,165**
00 / 43- Construcción de Puente Sobre el Río Lemba Afectado por la Vaguada de Abril 2022, Calle Valencia Matos, Municipio Las Salinas, Provincia Barahona	450,068
00 / 44- Construcción del Puente Sobre el Río Lemba Afectado por la Vaguada de Abril 2022, Perpendicular a la Calle Restauración, Municipio Las Salinas, Provincia Barahona	4,114,300
00 / 46- Construcción Puente Sobre el Rio Lemba Afectado por la Vaguada de Abril 2022, Carretera Camino Viejo de la Mina, Municipio Las Salinas, Provincia Barahona	5,000,000

GOBIERNO CENTRAL

Proyectos de Inversión por Distribución Geográfica
Ley de Presupuesto 2026
Valores RD$

BARAHONA	**2,154,789,967**
00 / 47- Construcción Puente Sobre el Rio Lemba Afectado por la Vaguada de Abril 2022, Paralelo a la Carretera Saladillas, Municipio Las Salinas, Provincia Barahona	16,842,797
15- Desarrollo en la infraestructura física de puentes	**20,594,048**
01 / 48- Construcción del Puente Sobre el Río Lemba, Afectado por la Vaguada de Abril 2022, Calle Sánchez, Municipio Las Salinas, Provincia Barahona	20,594,048
JAQUIMEYES	**23,104,233**
0211- MINISTERIO DE OBRAS PÚBLICAS Y COMUNICACIONES	**23,104,233**
12- Mantenimiento, seguridad y asistencia vial	**7,500,000**
01 / 03- Reconstrucción de la Infraestructura Vial Urbana del Municipio Jaquimeyes, Provincia Barahona	7,500,000
15- Desarrollo en la infraestructura física de puentes	**15,604,233**
01 / 13- Construcción de Un Puente Peatonal en el Municipio Jaquimeyes, Provincia Barahona	15,604,233
MULTIMUNICIPAL	**22,649,392**
0201- PRESIDENCIA DE LA REPÚBLICA	**9,096,288**
22- Apoyo al desarrollo provincial	**9,096,288**
03 / 31- Construcción de Destacamentos Policiales en Comunidades de la Provincia Barahona	9,096,288
0223- MINISTERIO DE LA VIVIENDA, HABITAT Y EDIFICACIONES (MIVHED)	**13,553,104**
12- Construcción, reconstrucción y mejoramiento de edificaciones	**5,990,582**
00 / 04- Construcción Obras Complementarias para el Desarrollo Comunitario del Centro Poblado Montegrande, Provincia Barahona	5,990,582
12- Construcción, reconstrucción y mejoramiento de edificaciones	**7,562,522**
02 / 09- Construcción de la Iglesia Manada Pequeña, Municipio Cabral, Provincia Barahona	7,562,522
DAJABON	**3,238,249,486**
DAJABON	**443,361,511**
0203- MINISTERIO DE DEFENSA	**20,487,441**
11- Defensa terrestre	**20,487,441**
02 / 02- Reconstrucción Fortaleza Beller Erd, Municipio Dajabon, Provincia Dajabon	20,487,441
0206- MINISTERIO DE EDUCACIÓN	**64,487,049**
17- Instalaciones escolares seguras, inclusivas y sostenibles	**41,922,026**
03 / 04- Construcción de Planteles Educativos en la Provincia Dajabón (Fase 3)	41,922,026
17- Instalaciones escolares seguras, inclusivas y sostenibles	**4,228,542**
04 / 47- Construcción de 3 Planteles Escolares en la Provincia Dajabon	4,228,542
17- Instalaciones escolares seguras, inclusivas y sostenibles	**11,474,175**
05 / 01- Construcción de 1 Estancia Infantil en la Provincia de Dajabon	1,214,590
05 / 56- Construcción de 1 Estancia Infantil en la Provincia de Dajabon (Fase 2)	10,259,585
17- Instalaciones escolares seguras, inclusivas y sostenibles	**6,862,306**
07 / 62- Ampliación del Plantel Educativo para Inicial Sabana Santiago, Municipio Dajabón, Provincia Dajabon.	4,017,656
07 / 63- Ampliación del Plantel Educativo para Inicial Entrada Don Miguel, Municipio Dajabón, Provincia Dajabon.	2,844,650
0211- MINISTERIO DE OBRAS PÚBLICAS Y COMUNICACIONES	**305,773,058**
12- Mantenimiento, seguridad y asistencia vial	**29,773,058**
00 / 80- Reconstrucción de la Infraestructura Vial Urbana del Municipio Dajabon, Provincia Dajabon	29,773,058
14- Desarrollo en la infraestructura física de caminos vecinales	**276,000,000**
00 / 11- Rehabilitación y Mantenimiento de Carreteras (117 Km) y Caminos Vecinales (884 Km) a Nivel Nacional	276,000,000
0223- MINISTERIO DE LA VIVIENDA, HABITAT Y EDIFICACIONES (MIVHED)	**52,613,963**
12- Construcción, reconstrucción y mejoramiento de edificaciones	**52,613,963**
00 / 98- Construcción Hospital Municipal de Dajabón Provincia Dajabón, República Dominicana	52,613,963
LOMA DE CABRERA	**97,048,423**
0206- MINISTERIO DE EDUCACIÓN	**5,054,925**
17- Instalaciones escolares seguras, inclusivas y sostenibles	**5,054,925**
02 / 34- Construcción de Planteles Educativos en la Provincia de Dajabón (Fase 2)	5,054,925
0211- MINISTERIO DE OBRAS PÚBLICAS Y COMUNICACIONES	**91,993,498**
12- Mantenimiento, seguridad y asistencia vial	**52,500,001**
01 / 11- Reconstrucción de la Infraestructura Vial Urbana del Municipio Loma de Cabrera, Provincia Dajabón	52,500,001

GOBIERNO CENTRAL

Proyectos de Inversión por Distribución Geográfica
Ley de Presupuesto 2026
Valores RD$

DAJABON	**3,238,249,486**
15- Desarrollo en la infraestructura física de puentes	**39,493,497**
01 / 69- Reconstrucción Puente Sobre Río Manatí Afectado por la Vaguada de Abril 2022, Entre Loma de Cabrera - Capotillo, Provincia Dajabón	39,493,497
PARTIDO	**16,116,152**
0206- MINISTERIO DE EDUCACIÓN	**1,095,012**
17- Instalaciones escolares seguras, inclusivas y sostenibles	**1,095,012**
07 / 64- Ampliación del Plantel Educativo para Inicial Aminilla, Municipio Partido, Provincia Dajabon.	1,095,012
0211- MINISTERIO DE OBRAS PÚBLICAS Y COMUNICACIONES	**15,021,140**
12- Mantenimiento, seguridad y asistencia vial	**15,021,140**
01 / 13- Reconstrucción de la Infraestructura Vial Urbana del Municipio Partido, Provincia Dajabón	15,021,140
RESTAURACION	**28,259,045**
0206- MINISTERIO DE EDUCACIÓN	**5,743,669**
17- Instalaciones escolares seguras, inclusivas y sostenibles	**2,841,861**
03 / 04- Construcción de Planteles Educativos en la Provincia Dajabón (Fase 3)	2,841,861
17- Instalaciones escolares seguras, inclusivas y sostenibles	**1,701,808**
04 / 13- Ampliación y Rehabilitacion de 12 Planteles Escolares en la Provincia Dajabon	1,701,808
17- Instalaciones escolares seguras, inclusivas y sostenibles	**1,200,000**
07 / 12- Ampliación del Plantel Educativo para Inicial José Antonio Salcedo, Municipio Restauración, Provincia Dajabón.	1,200,000
0211- MINISTERIO DE OBRAS PÚBLICAS Y COMUNICACIONES	**22,515,376**
12- Mantenimiento, seguridad y asistencia vial	**22,515,376**
01 / 14- Reconstrucción de la Infraestructura Vial Urbana del Municipio Restauración, Provincia Dajabón	22,515,376
EL PINO	**47,896,058**
0201- PRESIDENCIA DE LA REPÚBLICA	**12,480,334**
22- Apoyo al desarrollo provincial	**12,480,334**
04 / 70- Construcción la Casa del Maní, Municipio el Pino, Provincia Dajabon	12,480,334
0206- MINISTERIO DE EDUCACIÓN	**5,415,724**
17- Instalaciones escolares seguras, inclusivas y sostenibles	**2,077,829**
04 / 13- Ampliación y Rehabilitacion de 12 Planteles Escolares en la Provincia Dajabon	2,077,829
17- Instalaciones escolares seguras, inclusivas y sostenibles	**3,337,895**
07 / 11- Ampliación del Plantel Educativo para Inicial el Pino, Municipio el Pino, Provincia Dajabón.	3,337,895
0211- MINISTERIO DE OBRAS PÚBLICAS Y COMUNICACIONES	**30,000,000**
12- Mantenimiento, seguridad y asistencia vial	**30,000,000**
01 / 09- Reconstrucción de la Infraestructura Vial Urbana del Municipio el Pino, Provincia Dajabón	30,000,000
MULTIMUNICIPAL	**2,605,568,297**
0203- MINISTERIO DE DEFENSA	**1,500,000,000**
01- Actividades centrales	**1,500,000,000**
00 / 01- Construcción Verja Perimetral Inteligente Frontera República Dominicana-Haití	1,500,000,000
0211- MINISTERIO DE OBRAS PÚBLICAS Y COMUNICACIONES	**1,105,568,297**
15- Desarrollo en la infraestructura física de puentes	**1,100,000,000**
00 / 03- Construcción Puente Sobre Rio Inaje y Cruce Las Lanas - Manuel Bueno, Provincia Dajabon	1,100,000,000
15- Desarrollo en la infraestructura física de puentes	**5,568,297**
01 / 31- Reconstrucción Puente Sobre el Rio Masacre, Municipio Dajabon, Provincia Dajabon	5,568,297
DUARTE	**3,319,558,086**
SAN FRANCISCO DE MACORIS	**2,282,537,820**
0206- MINISTERIO DE EDUCACIÓN	**101,093,462**
17- Instalaciones escolares seguras, inclusivas y sostenibles	**6,137,366**
02 / 36- Construcción de Planteles Educativos en la Provincia de Duarte (Fase 2)	6,137,366
17- Instalaciones escolares seguras, inclusivas y sostenibles	**38,616,523**
03 / 06- Construcción de Planteles Educativos en la Provincia Duarte (Fase 3)	10,945,349
03 / 32- Ampliación de Planteles Educativos en la Provincia Duarte (Fase 3)	26,204,967
03 / 79- Construcción de 1 Estancias Infantiles en la Provincia de Duarte (Fase 3)	1,466,207

GOBIERNO CENTRAL

Proyectos de Inversión por Distribución Geográfica
Ley de Presupuesto 2026
Valores RD$

DUARTE	**3,319,558,086**
17- Instalaciones escolares seguras, inclusivas y sostenibles	**5,000,000**
04 / 50- Ampliación y Rehabilitacion de 29 Planteles Escolares en la Provincia Duarte	5,000,000
17- Instalaciones escolares seguras, inclusivas y sostenibles	**4,035,489**
05 / 05- Construcción de 4 Estancias Infantiles en la Provincia Duarte	2,725,489
05 / 40- Construcción de 2 Estancias Infantiles en la Provincia Duarte (Fase 2)	1,310,000
17- Instalaciones escolares seguras, inclusivas y sostenibles	**47,304,084**
06 / 07- Ampliación del Plantel Educativo para Inicial Altagracia Grullón, Municipio San Francisco de Macorís, Provincia Duarte.	5,744,000
06 / 46- Ampliación del Plantel Educativo para Inicial María Altagracia Paula, Municipio San Francisco de Macorís, Provincia Duarte.	3,059,076
06 / 47- Ampliación del Plantel Educativo para Inicial Ana Emilia Abigail Mejía, Municipio San Francisco de Macorís, Provincia Duarte.	1,559,024
06 / 48- Ampliación del Plantel Educativo para Inicial Padre Luis D` Yanguela, Municipio San Francisco de Macorís, Provincia Duarte.	1,559,024
06 / 49- Ampliación del Plantel Educativo para Inicial Salomé Ureña, Municipio San Francisco de Macorís, Provincia Duarte.	1,989,693
06 / 50- Ampliación del Plantel Educativo para Inicial Rafael Eduardo Valerio Reyes, Municipio San Francisco de Macorís, Provincia Duarte.	1,072,941
06 / 51- Ampliación del Plantel Educativo para Inicial Manuel Aurelio Tavarez Justo (Manolo), Municipio San Francisco de Macorís, Provincia Duarte.	1,514,599
06 / 55- Ampliación del Plantel Educativo para Inicial Durges María Vargas Vargas, Municipio San Francisco de Macorís, Provincia Duarte.	1,516,038
06 / 56- Ampliación del Plantel Educativo para Inicial Gastón Fernando Deligne, Municipio San Francisco de Macorís, Provincia Duarte.	1,516,038
06 / 57- Ampliación del Plantel Educativo para Inicial José Castillo Reyes, Municipio San Francisco de Macorís, Provincia Duarte.	5,222,496
06 / 58- Ampliación del Plantel Educativo para Inicial Juan Pablo Duarte, Municipio San Francisco de Macorís, Provincia Duarte.	1,516,038
06 / 59- Ampliación del Plantel Educativo para Inicial Eugenio Cruz Almánzar, Municipio San Francisco de Macorís, Provincia Duarte.	8,388,626
06 / 60- Ampliación del Plantel Educativo para Inicial Prof. Lorenzo Burgos Abreu, Municipio San Francisco de Macorís, Provincia Duarte.	2,489,491
06 / 61- Ampliación del Plantel Educativo para Inicial Josefa Antonia Perdomo, Municipio San Francisco de Macorís, Provincia Duarte.	2,489,491
06 / 62- Ampliación del Plantel Educativo para Inicial Antonio Mena Pantaleón, Municipio San Francisco de Macorís, Provincia Duarte.	2,489,491
06 / 63- Ampliación del Plantel Educativo para Inicial Ercilio García Bencosme, Municipio San Francisco de Macorís, Provincia Duarte.	1,077,476
06 / 64- Ampliación del Plantel Educativo para Inicial Armando Antonio García Jiménez, Municipio San Francisco de Macorís, Provincia Duarte.	1,077,476
06 / 65- Ampliación del Plantel Educativo para Inicial María del Consuelo Garrido, Municipio San Francisco de Macorís, Provincia Duarte.	1,508,467
06 / 83- Ampliación del Plantel Educativo para Inicial Pedro Mir, Municipio San Francisco de Macorís, Provincia Duarte.	1,514,599
0211- MINISTERIO DE OBRAS PÚBLICAS Y COMUNICACIONES	**610,758,809**
13- Desarrollo en la infraestructura física de carreteras	**12,246,282**
00 / 95- Reconstrucción de Carretera la Guama Afectada por el Disturbio Tropical No.22, Municipio San Francisco de Macorís, Provincia Duarte	12,246,282
13- Desarrollo en la infraestructura física de carreteras	**16,509,137**
01 / 47- Reconstrucción de la Carretera Las Pajas - Guineal, Municipio San Francisco de Macorís, Provincia Duarte	16,509,137
14- Desarrollo en la infraestructura física de caminos vecinales	**453,888,036**
00 / 39- Reconstrucción Camino Vecinal Mirabel Adentro-Hatillo y Ramal I, San Francisco de Macoris, Prov. Duarte	196,433,820
00 / 80- Reconstrucción Camino Vecinal el Aguacate - la Cole - la Jagua - el Guayabo, Municipio San Francisco de Macoris, Provincia Duarte	96,907,025
00 / 95- Reconstrucción del Camino Vecinal el Aguacate - la Zarza, Municipio San Francisco de Macorís, Provincia Duarte	35,000,000
00 / 96- Reconstrucción Camino Vecinal la Yaguiza-Cruce los Zancones-Los Cacaos-Los Algodones-Alto del Play, Municipio San Francisco de Macorís, Provincia Duarte	125,547,191
14- Desarrollo en la infraestructura física de caminos vecinales	**33,077,394**
01 / 19- Reconstrucción del Camino Vecinal Mata Larga, Municipio San Francisco de Macorís, Provincia Duarte	33,077,394

GOBIERNO CENTRAL

Proyectos de Inversión por Distribución Geográfica
Ley de Presupuesto 2026
Valores RD$

DUARTE	**3,319,558,086**
15- Desarrollo en la infraestructura física de puentes	**27,599,822**
00 / 29- Construcción de Puente Baden Afectado por la Vaguada de Abril 2022 en el Camino Vecinal Rincón Hondo-El Firme en la Comunidad los Lanos, Municipio Castillo, Provincia Duarte	5,645,883
00 / 50- Construcción Puente Sobre el Rio Cenovi Afectado por la Vaguada de Abril 2022, Municipio San Francisco de Macorís, Provincia Duarte	11,597,000
00 / 84- Construcción Puente de Hormigón Postensado Sobre Río Cuaba Afectado por la Vaguada de Abril 2022, Municipio San Francisco de Macorís, Provincia Duarte	10,356,939
15- Desarrollo en la infraestructura física de puentes	**67,438,138**
01 / 05- Reconstrucción de Enlace y Puente Sobre el Río Cenoví, Afectado por el Disturbio Tropical No.22, Municipio San Francisco de Macorís, Provincia Duarte.	25,006,973
01 / 74- Reconstrucción de los Puentes Sobre Río Cuaba y Arroyo Patao en el Camino Vecinal la Peña - Majagua - el Llano, Afectado por el Disturbio Tropical No.22, Municipio San Francisco de Macorís, Provincia Duarte	42,431,165
0223- MINISTERIO DE LA VIVIENDA, HABITAT Y EDIFICACIONES (MIVHED)	**1,570,685,549**
11- Desarrollo de la vivienda y el hábitat	**815,426,896**
03 / 09- Construcción de 354 Viviendas e Infraestructuras Urbanas Resilientes para la Comunidad Barrio Azul en Urbanización Cordero Tejada, San Francisco de Macorís, Provincia Duarte	815,426,896
12- Construcción, reconstrucción y mejoramiento de edificaciones	**755,258,653**
00 / 70- Construcción Hospital Regional en San Francisco de Macoris, Prov. Duarte	755,258,653
ARENOSO	**106,992,910**
0206- MINISTERIO DE EDUCACIÓN	**4,480,539**
17- Instalaciones escolares seguras, inclusivas y sostenibles	**4,480,539**
06 / 40- Ampliación del Plantel Educativo para Inicial José Altagracia Antigua Frías, Municipio Arenoso, Provincia Duarte.	2,884,427
06 / 42- Ampliación del Plantel Educativo para Inicial Hungría Espinal Francisco, Municipio Arenoso, Provincia Duarte.	1,596,112
0211- MINISTERIO DE OBRAS PÚBLICAS Y COMUNICACIONES	**102,512,371**
12- Mantenimiento, seguridad y asistencia vial	**97,512,371**
00 / 98- Reconstrucción de la Infraestructura Vial Urbana del Municipio Arenoso, Provincia Duarte	97,512,371
15- Desarrollo en la infraestructura física de puentes	**5,000,000**
00 / 60- Construcción de Puente Bebedero Sobre Río Bajo Yuna Afectado por la Vaguada de Abril 2022, Municipio Arenoso, Provincia Duarte	5,000,000
CASTILLO	**209,747,592**
0201- PRESIDENCIA DE LA REPÚBLICA	**127,829,819**
01- Actividades centrales	**127,829,819**
00 / 01- Reconstrucción del Camino Vecinal los Lanos - el Naranjo, Municipio Castillo, Provincia Duarte	127,829,819
0206- MINISTERIO DE EDUCACIÓN	**6,917,773**
17- Instalaciones escolares seguras, inclusivas y sostenibles	**6,917,773**
06 / 31- Ampliación del Plantel Educativo para Inicial Olegario Tenares, Municipio Castillo, Provincia Duarte.	6,917,773
0211- MINISTERIO DE OBRAS PÚBLICAS Y COMUNICACIONES	**75,000,000**
12- Mantenimiento, seguridad y asistencia vial	**75,000,000**
01 / 81- Reconstrucción de la Infraestructura Vial Urbana del Municipio Castillo, Provincia Duarte	75,000,000
PIMENTEL	**259,269,292**
0206- MINISTERIO DE EDUCACIÓN	**20,858,581**
17- Instalaciones escolares seguras, inclusivas y sostenibles	**20,858,581**
06 / 29- Ampliación del Plantel Educativo para Inicial Prof. Pedro Antonio Acosta del Orbe, Municipio Pimentel, Provincia Duarte.	7,596,315
06 / 30- Ampliación del Plantel Educativo para Inicial Elisa Marrero Acosta, Municipio Pimentel, Provincia Duarte.	7,656,660
06 / 33- Ampliación del Plantel Educativo para Inicial Caobete, Municipio Pimentel, Provincia Duarte.	4,516,773
06 / 34- Ampliación del Plantel Educativo para Inicial Maria Ofelia Serrano de Mora (Doña Fella) -Campeche Arriba, Municipio Pimentel, Provincia Duarte.	1,088,833
0211- MINISTERIO DE OBRAS PÚBLICAS Y COMUNICACIONES	**238,410,711**
12- Mantenimiento, seguridad y asistencia vial	**37,500,029**
01 / 28- Reconstrucción de la Infraestructura Vial Urbana del Municipio Pimentel, Provincia Duarte	37,500,029
13- Desarrollo en la infraestructura física de carreteras	**84,425,107**
00 / 87- Reconstrucción del Camino Vecinal Casa del Alta Abajo-Buena Vista, Municipio Pimentel, Provincia Duarte	38,372,329

GOBIERNO CENTRAL

Proyectos de Inversión por Distribución Geográfica
Ley de Presupuesto 2026
Valores RD$

DUARTE	**3,319,558,086**
00 / 90- Reconstrucción del Camino Vecinal la Gina - Campeche Abajo - Sabana Grande, Municipio Pimentel, Provincia Duarte	46,052,778
14- Desarrollo en la infraestructura física de caminos vecinales	**44,901,865**
00 / 46- Rehabilitación del Camino Vecinal Cruce de Pimentel-Casa de Alto-San Felipe Abajo, Municipio Pimentel Provincia Duarte	44,901,865
15- Desarrollo en la infraestructura física de puentes	**71,583,710**
00 / 25- Rehabilitación del Camino Vecinal Cruce de Pimentel-Casa de Alto-San Felipe Abajo, Municipio Pimentel Provincia Duarte	21,462,414
00 / 49- Construcción Puente de Hormigón Postensado Sobre Río Cuaba Afectado por la Vaguada de Abril 2022, Carretera San Felipe Abajo, Municipio Pimentel, Provincia Duarte	50,121,296
VILLA RIVAS	**182,851,713**
0206- MINISTERIO DE EDUCACIÓN	**38,116,611**
17- Instalaciones escolares seguras, inclusivas y sostenibles	**765,209**
02 / 36- Construcción de Planteles Educativos en la Provincia de Duarte (Fase 2)	765,209
17- Instalaciones escolares seguras, inclusivas y sostenibles	**100,000**
04 / 50- Ampliación y Rehabilitacion de 29 Planteles Escolares en la Provincia Duarte	100,000
17- Instalaciones escolares seguras, inclusivas y sostenibles	**37,251,402**
06 / 06- Ampliación del Plantel Educativo para Inicial María Alejandrina Pichardo, Municipio Villa Riva, Provincia Duarte.	1,931,173
06 / 08- Ampliación del Plantel Educativo para Inicial Pablita Polanco Rodríguez, Municipio Villa Riva, Provincia Duarte.	12,640,275
06 / 36- Ampliación del Plantel Educativo para Inicial Luis Teodosio Molina Albert, Municipio Villa Riva, Provincia Duarte.	2,506,068
06 / 37- Ampliación del Plantel Educativo para Inicial Prof. Ana Cristina López Santana, Municipio Villa Riva, Provincia Duarte.	2,506,068
06 / 38- Ampliación del Plantel Educativo para Inicial Guarina García Amparo, Municipio Villa Riva, Provincia Duarte.	1,519,414
06 / 39- Ampliación del Plantel Educativo para Inicial Prof. Asunción Natalia Acosta, Municipio Villa Riva, Provincia Duarte.	7,597,070
06 / 41- Ampliación del Plantel Educativo para Inicial Dr. Joaquín Amparo Balaguer Ricardo, Municipio Villa Riva, Provincia Duarte.	2,437,449
06 / 43- Ampliación del Plantel Educativo para Inicial Prof. Heroína Peralta Taveras, Municipio Villa Riva, Provincia Duarte.	1,595,760
06 / 44- Ampliación del Plantel Educativo para Inicial José del Carmen Rodríguez Morel, Municipio Villa Riva, Provincia Duarte.	1,117,032
06 / 45- Ampliación del Plantel Educativo para Inicial Prof. Ercilia Pepín Estrella, Municipio Villa Riva, Provincia Duarte.	3,401,093
0211- MINISTERIO DE OBRAS PÚBLICAS Y COMUNICACIONES	**144,735,102**
12- Mantenimiento, seguridad y asistencia vial	**112,920,651**
01 / 83- Reconstrucción de la Infraestructura Vial Urbana del Municipio Villa Riva, Provincia Duarte	112,920,651
15- Desarrollo en la infraestructura física de puentes	**31,814,451**
00 / 42- Construcción de Puente Tipo Alcantarilla de Cajón en el Rio Azucey, Afectado por la Vaguada de Abril 2022, Camino Vecinal Joboban, Municipio Villa Riva, Provincia Duarte	3,754,097
00 / 63- Construcción Puente Sobre el Rio Payabo, Camino Vecinal Las Servas-Los Contreras Afectado por la Vaguada de Abril 2022, Municipio Villa Riva, Provincia Duarte	28,060,354
LAS GUARANAS	**39,220,586**
0206- MINISTERIO DE EDUCACIÓN	**1,710,586**
17- Instalaciones escolares seguras, inclusivas y sostenibles	**195,987**
04 / 50- Ampliación y Rehabilitacion de 29 Planteles Escolares en la Provincia Duarte	195,987
17- Instalaciones escolares seguras, inclusivas y sostenibles	**1,514,599**
06 / 52- Ampliación del Plantel Educativo para Inicial Juan Sánchez Ramírez - Rincón de los Genao, Municipio Las Guáranas, Provincia Duarte.	1,514,599
0211- MINISTERIO DE OBRAS PÚBLICAS Y COMUNICACIONES	**37,510,000**
12- Mantenimiento, seguridad y asistencia vial	**37,510,000**
01 / 27- Reconstrucción de la Infraestructura Vial Urbana del Municipio Las Guaranas, Provincia Duarte	37,510,000
EUGENIO MARIA DE HOSTOS	**30,102,999**
0206- MINISTERIO DE EDUCACIÓN	**9,362,272**
17- Instalaciones escolares seguras, inclusivas y sostenibles	**9,362,272**
06 / 32- Ampliación del Plantel Educativo para Inicial Luis Alberto Weber, Municipio Eugenio María de Hostos, Provincia Duarte.	8,273,439

GOBIERNO CENTRAL

Proyectos de Inversión por Distribución Geográfica
Ley de Presupuesto 2026
Valores RD$

DUARTE	**3,319,558,086**
06 / 35- Ampliación del Plantel Educativo para Inicial Ofelia María Amparo Lavandier, Municipio Eugenio María de Hostos, Provincia Duarte.	1,088,833
0211- MINISTERIO DE OBRAS PÚBLICAS Y COMUNICACIONES	**20,740,727**
12- Mantenimiento, seguridad y asistencia vial	**15,000,031**
01 / 80- Reconstrucción de la Infraestructura Vial Urbana del Municipio Eugenio Maria de Hostos, Provincia Duarte	15,000,031
16- Reconstrucción y Rehabilitación de Obras Hidráulicas y de Drenaje	**5,740,696**
00 / 03- Reconstrucción de Puente Alcantarilla de Cajón Sobre el Río Cemi, Municipio de Eugenio María de Hostos, Provincia Duarte	5,740,696
MULTIMUNICIPAL	**208,835,174**
0211- MINISTERIO DE OBRAS PÚBLICAS Y COMUNICACIONES	**111,905,330**
12- Mantenimiento, seguridad y asistencia vial	**59,360,662**
01 / 95- Reconstrucción del Tramo Vial Calle 1, Comunidad Sanchi Próximo al Play Santa Luisa, Municipio San Francisco de Macorís, Provincia Duarte	59,360,662
13- Desarrollo en la infraestructura física de carreteras	**8,757,016**
00 / 25- Reconstrucción de la Carretera la Yaguiza - los Zacones - los Cacaos - San Francisco de Macorís	6,599,199
00 / 74- Reconstrucción del Tramo Carretera Las Taranas Proximo al Puente Sobre el Río Baiguate, Provincia Duarte	2,157,817
14- Desarrollo en la infraestructura física de caminos vecinales	**40,087,652**
00 / 09- Reconstrucción Camino Vecinal Cruce los Lanos-Rincon Hondo-La Jagua-El Firme-Loma Vieja-Los Guayuyos-Municipio de Castillo, Prov. Duarte	29,237,609
00 / 44- Reconstrucción Camino Carretero la Piña - Naranjo - Dulce - la Explanacion - Rio Boba en la Provincia Duarte	10,850,043
15- Desarrollo en la infraestructura física de puentes	**3,700,000**
00 / 27- Reconstrucción del Puente Tipo Cajon Sobre Arroyo Bijao, Villa Linda, Municipio San Francisco de Macorís, Provincia Duarte	3,700,000
0218- MINISTERIO DE MEDIO AMBIENTE Y RECURSOS NATURALES	**96,929,844**
13- Manejo sostenible de recursos no renovables, de los suelos y las aguas	**96,929,844**
00 / 08- Manejo de Paisajes Productivos Integrados de Las Cuencas de los Ríos Yaque del Norte y Yuna	96,929,844
ELIAS PINA	**1,125,980,738**
COMENDADOR	**159,610,667**
0206- MINISTERIO DE EDUCACIÓN	**137,110,608**
17- Instalaciones escolares seguras, inclusivas y sostenibles	**4,837,476**
02 / 38- Construcción de Planteles Educativos en la Provincia de Elias Piña (Fase 2)	4,837,476
17- Instalaciones escolares seguras, inclusivas y sostenibles	**1,161,438**
03 / 08- Construcción de Planteles Educativos en la Provincia Elías Piña (Fase 3)	1,161,438
17- Instalaciones escolares seguras, inclusivas y sostenibles	**2,851,979**
04 / 51- Ampliación y Rehabilitacion de 12 Planteles Escolares en la Provincia Elias Piña	2,851,979
17- Instalaciones escolares seguras, inclusivas y sostenibles	**128,259,715**
10 / 02- Ampliación del Plantel Educativo para Inicial Andrés Tolentino Tolentino, Municipio Comendador, Provincia Elías Piña.	5,765,056
10 / 15- Ampliación del Plantel Educativo para Inicial Prof. Raúl Jiménez Cairo, Municipio Comendador, Provincia Elías Piña.	1,077,369
10 / 16- Ampliación del Plantel Educativo para Inicial Isidro Martínez, Municipio Comendador, Provincia Elías Piña.	1,539,099
10 / 17- Ampliación del Plantel Educativo para Inicial los Rinconcitos, Municipio Comendador, Provincia Elías Piña.	5,417,029
10 / 18- Ampliación del Plantel Educativo para Inicial la Meseta, Municipio Comendador, Provincia Elías Piña.	1,494,129
10 / 19- Ampliación del Plantel Educativo para Inicial el Pino, Municipio Comendador, Provincia Elías Piña.	1,063,369
10 / 20- Ampliación del Plantel Educativo para Inicial Angostura, Municipio Comendador, Provincia Elías Piña.	1,632,035
10 / 21- Ampliación del Plantel Educativo para Inicial Manuel Antonio Morales, Municipio Comendador, Provincia Elías Piña.	1,750,953
10 / 76- Construcción Plantel Educativo Ana Patria Martínez, Municipio Comendador, Provincia Elías Piña	108,520,676
0211- MINISTERIO DE OBRAS PÚBLICAS Y COMUNICACIONES	**22,500,059**
12- Mantenimiento, seguridad y asistencia vial	**22,500,059**
00 / 94- Reconstrucción de la Infraestructura Vial Urbana del Municipio de Comendador, Provincia Elias Piña	22,500,059
BANICA	**19,550,645**
0206- MINISTERIO DE EDUCACIÓN	**3,261,850**

GOBIERNO CENTRAL

Proyectos de Inversión por Distribución Geográfica
Ley de Presupuesto 2026
Valores RD$

ELIAS PINA	**1,125,980,738**
17- Instalaciones escolares seguras, inclusivas y sostenibles	**3,261,850**
10 / 22- Ampliación del Plantel Educativo para Inicial Eva María Pellerano, Municipio Bánica, Provincia Elías Piña.	1,750,953
10 / 24- Ampliación del Plantel Educativo para Inicial Prof. Luis Milcíades Espichicoquez Pérez, Municipio Bánica, Provincia Elías Piña.	1,510,897
0211- MINISTERIO DE OBRAS PÚBLICAS Y COMUNICACIONES	**15,000,000**
12- Mantenimiento, seguridad y asistencia vial	**15,000,000**
01 / 07- Reconstrucción de la Infraestructura Vial Urbana del Municipio Banica, Provincia Elias Piña	15,000,000
0213- MINISTERIO DE TURISMO	**1,288,795**
13- Fomento y desarrollo de infraestructuras turísticas	**1,288,795**
02 / 22- Reconstrucción Parque del Higo y Su Entorno, Municipio de Bánica, Provincia Elias Piña.	1,288,795
EL LLANO	**15,038,680**
0211- MINISTERIO DE OBRAS PÚBLICAS Y COMUNICACIONES	**15,038,680**
12- Mantenimiento, seguridad y asistencia vial	**15,038,680**
01 / 08- Reconstrucción de la Infraestructura Vial Urbana del Municipio el Llano, Provincia Elias Piña	15,038,680
HONDO VALLE	**18,743,109**
0206- MINISTERIO DE EDUCACIÓN	**2,743,101**
17- Instalaciones escolares seguras, inclusivas y sostenibles	**1,200,000**
03 / 08- Construcción de Planteles Educativos en la Provincia Elías Piña (Fase 3)	1,200,000
17- Instalaciones escolares seguras, inclusivas y sostenibles	**1,543,101**
10 / 58- Ampliación del Plantel Educativo para Inicial Félix María Morillo Montero, Municipio Hondo Valle, Provincia Elías Piña.	1,543,101
0211- MINISTERIO DE OBRAS PÚBLICAS Y COMUNICACIONES	**16,000,008**
11- Desarrollo de la infraestructura física de calles y avenidas	**1,000,000**
00 / 98- Reconstrucción de 22km del Tramo Carretero el Cercado-Hondo Valle, Provincias San Juan y Elias Piña	1,000,000
12- Mantenimiento, seguridad y asistencia vial	**15,000,008**
01 / 78- Reconstrucción de la Infraestructura Vial Urbana del Municipio Hondo Valle, Provincia Elias Piña	15,000,008
PEDRO SANTANA	**16,820,953**
0206- MINISTERIO DE EDUCACIÓN	**1,820,953**
17- Instalaciones escolares seguras, inclusivas y sostenibles	**70,000**
02 / 38- Construcción de Planteles Educativos en la Provincia de Elias Piña (Fase 2)	70,000
17- Instalaciones escolares seguras, inclusivas y sostenibles	**1,750,953**
10 / 23- Ampliación del Plantel Educativo para Inicial Antonio Duvergé, Municipio Pedro Santana, Provincia Elías Piña.	1,750,953
0211- MINISTERIO DE OBRAS PÚBLICAS Y COMUNICACIONES	**15,000,000**
12- Mantenimiento, seguridad y asistencia vial	**15,000,000**
01 / 77- Reconstrucción de la Infraestructura Vial Urbana del Municipio Pedro Santana, Provincia Elias Piña	15,000,000
JUAN SANTIAGO	**24,685,847**
0206- MINISTERIO DE EDUCACIÓN	**9,685,827**
17- Instalaciones escolares seguras, inclusivas y sostenibles	**2,605,233**
03 / 08- Construcción de Planteles Educativos en la Provincia Elías Piña (Fase 3)	2,605,233
17- Instalaciones escolares seguras, inclusivas y sostenibles	**6,004,712**
04 / 51- Ampliación y Rehabilitacion de 12 Planteles Escolares en la Provincia Elias Piña	6,004,712
17- Instalaciones escolares seguras, inclusivas y sostenibles	**1,075,882**
10 / 57- Ampliación del Plantel Educativo para Inicial María Trinidad Sánchez, Municipio Juan Santiago, Provincia Elías Piña.	1,075,882
0211- MINISTERIO DE OBRAS PÚBLICAS Y COMUNICACIONES	**15,000,020**
12- Mantenimiento, seguridad y asistencia vial	**15,000,020**
01 / 76- Reconstrucción de la Infraestructura Vial Urbana del Municipio Juan Santiago, Provincia de Elias Piña	15,000,020
MULTIMUNICIPAL	**871,530,837**
0201- PRESIDENCIA DE LA REPÚBLICA	**15,604,674**
12- Protección social	**15,604,674**
01 / 01- Construcción Centro de Desarrollo de Capacidades en Comendador, Provincia Elías Piña	15,604,674
0211- MINISTERIO DE OBRAS PÚBLICAS Y COMUNICACIONES	**855,926,163**

GOBIERNO CENTRAL

Proyectos de Inversión por Distribución Geográfica
Ley de Presupuesto 2026
Valores RD$

ELIAS PINA	**1,125,980,738**
13- Desarrollo en la infraestructura física de carreteras	**855,926,163**
00 / 44- Reconstrucción Carretera Comendador - Guaroa, Prov. Elias Piña	700,000,000
00 / 45- Reconstrucción Carretera Macasias Guaroa, Construccion Calles de Macasias y Helipuerto, Prov. Elias Piña	155,926,163
EL SEIBO	**1,499,067,987**
EL SEIBO	**1,194,604,571**
0201- PRESIDENCIA DE LA REPÚBLICA	**73,243,245**
19- Coordinación e implementación de intervenciones estratégica	**43,243,245**
02 / 05- Construcción de Eco-Hábitat Integral para Familias en Condiciones de Vulnerabilidad en el Municipio el Seibo, Provincia el Seibo	43,243,245
22- Apoyo al desarrollo provincial	**30,000,000**
05 / 08- Reconstrucción Club Deportivo y Cultural Ginandiana, Municipio el Seibo, Provincia el Seibo	30,000,000
0206- MINISTERIO DE EDUCACIÓN	**22,625,262**
17- Instalaciones escolares seguras, inclusivas y sostenibles	**2,212,740**
02 / 61- Construcción de Planteles Educativos en la Provincia de el Seibo (Fase 2)	2,212,740
17- Instalaciones escolares seguras, inclusivas y sostenibles	**1,310,000**
05 / 55- Construcción de 1 Estancia Infantil en la Provincia de el Seibo (Fase 2)	1,310,000
17- Instalaciones escolares seguras, inclusivas y sostenibles	**19,102,522**
15 / 21- Ampliación del Plantel Educativo para Inicial el Rosario, Municipio el Seibo, Provincia el Seibo.	10,932,847
15 / 34- Ampliación del Plantel Educativo para Inicial Cañada del Agua, Municipio el Seibo, Provincia el Seibo.	1,516,906
15 / 35- Ampliación del Plantel Educativo para Inicial el Jobo, Municipio el Seibo, Provincia el Seibo.	1,067,870
15 / 36- Ampliación del Plantel Educativo para Inicial Prof. Guillermo Lizardo Eusebio, Municipio el Seibo, Provincia el Seibo.	3,027,128
15 / 37- Ampliación del Plantel Educativo para Inicial Paso Cibao, Municipio el Seibo, Provincia el Seibo.	2,557,771
0211- MINISTERIO DE OBRAS PÚBLICAS Y COMUNICACIONES	**972,422,427**
12- Mantenimiento, seguridad y asistencia vial	**105,000,000**
01 / 67- Reconstrucción de la Infraestructura Vial Urbana del Municipio el Seibo, Provincia el Seibo	105,000,000
13- Desarrollo en la infraestructura física de carreteras	**122,425,751**
00 / 79- Reconstrucción Carretera los Corazones-Los Barracos, Afectada por Vaguada de Abril 2022, Municipio Santa Cruz de el Seibo, Provincia el Seibo	67,851,384
00 / 80- Reconstrucción de la Carretera Escuela-Cruce Carretera el Seibo, Afectada por el Huracán Fiona, Municipio Santa Cruz de el Seibo, Provincia el Seibo	54,574,367
13- Desarrollo en la infraestructura física de carreteras	**310,513,247**
01 / 03- Reconstrucción de la Carretera el Seibo - Caciquillo Afectada por el Huracan Fiona, Municipio Santa Cruz de el Seibo, Provincia el Seibo	89,766,549
01 / 09- Reconstrucción de la Carretera Pedro Sánchez-Miches, Afectada por el Huracán Fiona, Municipio Santa Cruz de el Seibo, Provincia el Seibo	78,000,000
01 / 10- Reconstrucción de la Carretera la Candelaria-Bejucal-Magarín, Municipio Santa Cruz de el Seibo, Provincia el Seibo	39,000,000
01 / 17- Reconstrucción de la Carretera Cruce el Cercado - Bejucal, Municipio el Seibo, Provincia el Seibo	102,553,368
01 / 30- Reconstrucción Tramo de la Carretera Hato Mayor - Vicentillo, Provincia el Seibo	1,193,330
14- Desarrollo en la infraestructura física de caminos vecinales	**398,942,013**
00 / 11- Rehabilitación y Mantenimiento de Carreteras (117 Km) y Caminos Vecinales (884 Km) a Nivel Nacional	232,550,500
00 / 53- Reconstrucción Camino Vecinal el Cuey-Las Mesetas Afectado por la Vaguada de Abril 2022, Municipio de Santa Cruz del Seibo, Provincia el Seibo	92,391,513
00 / 58- Construcción del Camino Vecinal los Corazones- los Barracos Afectado por la Vaguada de Abril 2022, Municipio Santa Cruz de el Seibo, Provincia el Seibo	23,400,000
00 / 70- Reconstrucción del Camino Vecinal el Cuey - el Palmar - los Prietos, Municipio Santa Cruz de el Seibo, Provincia el Seibo	50,600,000
15- Desarrollo en la infraestructura física de puentes	**35,541,416**
00 / 82- Reconstrucción del Puente la Sabana Afectado por el Huracan Fiona, Municipio Santa Cruz del Seibo, Provincia el Seibo.	11,661,687
00 / 90- Reconstrucción del Camino Vecinal el Cuey - el Palmar - los Prietos, Municipio Santa Cruz de el Seibo, Provincia el Seibo	23,879,729
0213- MINISTERIO DE TURISMO	**19,995,906**
13- Fomento y desarrollo de infraestructuras turísticas	**19,995,906**
02 / 53- Construcción Plaza Multiuso Seibana, Municipio de Santa Cruz, Provincia el Seibo.	19,995,906

GOBIERNO CENTRAL

Proyectos de Inversión por Distribución Geográfica
Ley de Presupuesto 2026
Valores RD$

EL SEIBO	**1,499,067,987**
0223- MINISTERIO DE LA VIVIENDA, HABITAT Y EDIFICACIONES (MIVHED)	**106,317,731**
12- Construcción, reconstrucción y mejoramiento de edificaciones	**50,659,163**
00 / 93- Reconstrucción Hospital Teofilo Hernandez, el Seibo	50,659,163
12- Construcción, reconstrucción y mejoramiento de edificaciones	**55,658,568**
01 / 63- Rehabilitación Casa de la Cultura de el Seibo, Municipio el Seibo, Provincia el Seibo	55,658,568
MICHES	**268,305,911**
0206- MINISTERIO DE EDUCACIÓN	**34,916,525**
17- Instalaciones escolares seguras, inclusivas y sostenibles	**13,399,608**
02 / 61- Construcción de Planteles Educativos en la Provincia de el Seibo (Fase 2)	13,399,608
17- Instalaciones escolares seguras, inclusivas y sostenibles	**1,341,855**
03 / 07- Construcción de Planteles Educativos en la Provincia el Seibo (Fase 3)	1,341,855
17- Instalaciones escolares seguras, inclusivas y sostenibles	**20,175,062**
15 / 22- Ampliación del Plantel Educativo para Inicial la Mina, Municipio Miches, Provincia el Seibo.	4,120,981
15 / 25- Ampliación del Plantel Educativo para Inicial Ramón Antonio Dorville Lebrón, Municipio Miches, Provincia el Seibo.	5,765,056
15 / 26- Ampliación del Plantel Educativo para Inicial la Gina, Municipio Miches, Provincia el Seibo.	5,081,906
15 / 27- Ampliación del Plantel Educativo para Inicial Felicia Espino Burgos, Municipio Miches, Provincia el Seibo.	3,268,867
15 / 28- Ampliación del Plantel Educativo para Inicial Lucas Guibbes, Municipio Miches, Provincia el Seibo.	1,938,252
0211- MINISTERIO DE OBRAS PÚBLICAS Y COMUNICACIONES	**213,669,385**
12- Mantenimiento, seguridad y asistencia vial	**15,856,374**
01 / 68- Reconstrucción de la Infraestructura Vial Urbana del Municipio Miches, Provincia el Seibo	15,856,374
14- Desarrollo en la infraestructura física de caminos vecinales	**42,900,000**
00 / 57- Reconstrucción Camino Vecinal Cuatro Caminos - Las Cabirmas Afectado por el Huracan Fiona, Municipio Miches, Provincia el Seibo	19,500,000
00 / 60- Reconstrucción Camino Vecinal los Franceses, Afectado por el Huracan Fiona, Municipio Miches, Provincia el Seibo	23,400,000
14- Desarrollo en la infraestructura física de caminos vecinales	**76,518,459**
01 / 06- Reconstrucción Camino Vecinal Barrio los Franceses-Los Artiles, Municipio Miches, Provincia el Seibo.	27,085,583
01 / 07- Reconstrucción Camino Vecinal la Isla -Agua Clara, Municipio Santa Cruz del Seibo, Provincia el Seibo.	49,432,876
15- Desarrollo en la infraestructura física de puentes	**51,326,804**
00 / 71- Reconstrucción Puente Sobre el Arroyo Fortunato, Afectado por el Huracan Fiona, Municipio Miches, Provincia el Seibo.	48,322,864
00 / 73- Construcción Muro de Gaviones para Protección del Puente Sobre el Río Cedro, Afectado por el Huracan Fiona, Municipio Miches, Provincia el Seibo	3,003,940
15- Desarrollo en la infraestructura física de puentes	**16,503,395**
01 / 77- Construcción de Muro de Hormigón Armado para la Protección Lateral del Puente Sobre el Río la Yeguada, Municipio Miches, Provincia el Seibo	16,503,395
16- Reconstrucción y Rehabilitación de Obras Hidráulicas y de Drenaje	**10,564,353**
00 / 27- Construcción de Muros de Gaviones en los Márgenes Aguas Arriba y Aguas Abajo del Río Cuacón. Afectado por el Huracán Fiona, Municipio de Miches, Provincia el Seibo	10,564,353
0213- MINISTERIO DE TURISMO	**19,720,001**
13- Fomento y desarrollo de infraestructuras turísticas	**19,720,001**
02 / 37- Reconstrucción del Muelle Turistico de Miches, Municipio Miches, Provincia el Seibo.	19,720,001
MULTIMUNICIPAL	**36,157,505**
0211- MINISTERIO DE OBRAS PÚBLICAS Y COMUNICACIONES	**36,157,505**
14- Desarrollo en la infraestructura física de caminos vecinales	**36,157,505**
01 / 14- Reconstrucción Camino Vecinal Guaco-Rio Cedro, Municipio Miches, Provincia el Seibo	36,157,505
ESPAILLAT	**1,728,965,020**
MOCA	**1,164,299,188**
0206- MINISTERIO DE EDUCACIÓN	**94,414,945**
17- Instalaciones escolares seguras, inclusivas y sostenibles	**28,670,626**
02 / 37- Construcción de Planteles Educativos en la Provincia de Espaillat (Fase 2)	28,670,626
17- Instalaciones escolares seguras, inclusivas y sostenibles	**6,056,277**
03 / 09- Construcción de Planteles Educativos en la Provincia Espaillat (Fase 3)	6,056,277

GOBIERNO CENTRAL

Proyectos de Inversión por Distribución Geográfica
Ley de Presupuesto 2026
Valores RD$

ESPAILLAT	**1,728,965,020**
17- Instalaciones escolares seguras, inclusivas y sostenibles	**59,688,042**
08 / 01- Ampliación del Plantel Educativo para Inicial Prof. Aura Estela Núñez, Municipio Moca, Provincia Espaillat.	8,772,492
08 / 03- Ampliación del Plantel Educativo para Inicial Prof. Angustia Pérez Rosario, Municipio Moca, Provincia Espaillat.	8,197,657
08 / 16- Ampliación del Plantel Educativo para Inicial Aquilina de Jesús Ovalles Fernández, Municipio Moca, Provincia Espaillat.	5,524,318
08 / 17- Ampliación del Plantel Educativo para Inicial el Corozo, Municipio Moca, Provincia Espaillat.	268,235
08 / 18- Ampliación del Plantel Educativo para Inicial Dr. Frank Díaz Domínguez, Municipio Moca, Provincia Espaillat.	3,895,164
08 / 19- Ampliación del Plantel Educativo para Inicial Prof. Mélida Pérez Rodríguez, Municipio Moca, Provincia Espaillat.	1,072,941
08 / 20- Ampliación del Plantel Educativo para Inicial Manuel Antonio Rodríguez Mercedes, Municipio Moca, Provincia Espaillat.	1,390,181
08 / 21- Ampliación del Plantel Educativo para Inicial Oliverio Espaillat Hernández, Municipio Moca, Provincia Espaillat.	1,103,829
08 / 22- Ampliación del Plantel Educativo para Inicial Prof. Carolina Antonia Rojas, Municipio Moca, Provincia Espaillat.	5,203,875
08 / 23- Ampliación del Plantel Educativo para Inicial Onésimo Polanco, Municipio Moca, Provincia Espaillat.	1,103,829
08 / 24- Ampliación del Plantel Educativo para Inicial Isabel María Corona, Municipio Moca, Provincia Espaillat.	6,107,332
08 / 25- Ampliación del Plantel Educativo para Inicial Prof. María Facunda Guzmán Bencosme, Municipio Moca, Provincia Espaillat.	12,690,749
08 / 29- Ampliación del Plantel Educativo para Inicial Amado María Tejada Sánchez, Municipio Moca, Provincia Espaillat.	4,357,440
0211- MINISTERIO DE OBRAS PÚBLICAS Y COMUNICACIONES	**1,063,814,413**
12- Mantenimiento, seguridad y asistencia vial	**90,000,000**
00 / 57- Reconstrucción de la Infraestructura Vial Urbana del Municipio de Moca, Provincia Espaillat	90,000,000
13- Desarrollo en la infraestructura física de carreteras	**900,000,000**
00 / 88- Construcción del Tramo de Carretera Enlace Vial Estancia Nueva Hasta el Cruce de Chero Municipio Moca, Provincia Espaillat	900,000,000
13- Desarrollo en la infraestructura física de carreteras	**29,947,984**
01 / 23- Reconstrucción de la Carretera Principal del Distrito Municipal Monte de la Jagua - Aeropuerto del Cibao, Municipio Moca, Provincia Espaillat	29,947,984
14- Desarrollo en la infraestructura física de caminos vecinales	**43,866,429**
00 / 52- Reconstrucción del Camino Vecinal el Cacique Afectado por la Vaguada de Abril 2022, Municipio Moca, Provincia Espaillat	43,866,429
0223- MINISTERIO DE LA VIVIENDA, HABITAT Y EDIFICACIONES (MIVHED)	**6,069,830**
12- Construcción, reconstrucción y mejoramiento de edificaciones	**6,069,830**
01 / 87- Rehabilitación del Centro Psicosocial Moca, Municipio Moca, Provincia Espaillat	6,069,830
CAYETANO GERMOSEN	**72,121,021**
0206- MINISTERIO DE EDUCACIÓN	**19,621,021**
17- Instalaciones escolares seguras, inclusivas y sostenibles	**19,621,021**
08 / 28- Ampliación del Plantel Educativo para Inicial Isabel la Católica, Municipio Cayetano Germosén, Provincia Espaillat.	19,621,021
0211- MINISTERIO DE OBRAS PÚBLICAS Y COMUNICACIONES	**52,500,000**
12- Mantenimiento, seguridad y asistencia vial	**52,500,000**
00 / 70- Reconstrucción de la Infraestructura Vial Urbana del Municipio Cayetano Germosen, Provincia Espaillat	52,500,000
GASPAR HERNANDEZ	**157,965,716**
0203- MINISTERIO DE DEFENSA	**64,305,821**
11- Defensa naval	**64,305,821**
00 / 01- Construcción del Comando Naval Norte, Ard, la Ermita, Municipio Gaspar Hernández, Provincia Espaillat	64,305,821
0206- MINISTERIO DE EDUCACIÓN	**18,649,936**
17- Instalaciones escolares seguras, inclusivas y sostenibles	**2,866,471**
03 / 09- Construcción de Planteles Educativos en la Provincia Espaillat (Fase 3)	1,436,203
03 / 70- Construcción de 2 Estancias Infantiles en la Provincia de Espaillat (Fase 3)	1,430,268
17- Instalaciones escolares seguras, inclusivas y sostenibles	**15,783,465**
08 / 02- Ampliación del Plantel Educativo para Inicial Silvestre Antonio Guzmán Fernández, Municipio Gaspar Hernández, Provincia Espaillat.	1,712,376
08 / 05- Ampliación del Plantel Educativo para Inicial Cristino Pitta, Municipio Gaspar Hernández, Provincia Espaillat.	2,940,444
08 / 06- Ampliación del Plantel Educativo para Inicial la Pedrera, Municipio Gaspar Hernández, Provincia Espaillat.	1,148,800
08 / 26- Ampliación del Plantel Educativo para Inicial Las Marías, Municipio Gaspar Hernández, Provincia Espaillat.	1,816,559

GOBIERNO CENTRAL

Proyectos de Inversión por Distribución Geográfica
Ley de Presupuesto 2026
Valores RD$

ESPAILLAT	**1,728,965,020**
08 / 27- Ampliación del Plantel Educativo para Inicial Prof. Felipe Montes Gómez, Municipio Gaspar Hernández, Provincia Espaillat.	8,165,286
0211- MINISTERIO DE OBRAS PÚBLICAS Y COMUNICACIONES	**75,009,959**
12- Mantenimiento, seguridad y asistencia vial	**75,009,959**
01 / 25- Reconstrucción de la Infraestructura Vial Urbana del Municipio Gaspar Hernandez, Provincia Espaillat	75,009,959
JAMAO AL NORTE	**92,267,205**
0206- MINISTERIO DE EDUCACIÓN	**3,303,655**
17- Instalaciones escolares seguras, inclusivas y sostenibles	**3,303,655**
08 / 07- Ampliación del Plantel Educativo para Inicial Prof. Yojany de la Cruz Santana, Municipio Jamao al Norte, Provincia Espaillat.	1,148,800
08 / 08- Ampliación del Plantel Educativo para Inicial Salomé Ureña de Henríquez, Municipio Jamao al Norte, Provincia Espaillat.	2,154,855
0211- MINISTERIO DE OBRAS PÚBLICAS Y COMUNICACIONES	**88,963,550**
12- Mantenimiento, seguridad y asistencia vial	**88,963,550**
01 / 84- Reconstrucción de la Infraestructura Vial Urbana del Municipio Jamao al Norte, Provincia Espaillat	88,963,550
SAN VÍCTOR	**105,000,032**
0211- MINISTERIO DE OBRAS PÚBLICAS Y COMUNICACIONES	**105,000,032**
12- Mantenimiento, seguridad y asistencia vial	**105,000,032**
01 / 26- Reconstrucción de la Infraestructura Vial Urbana del Municipio San Victor, Provincia Espaillat	105,000,032
MULTIMUNICIPAL	**137,311,858**
0210- MINISTERIO DE AGRICULTURA	**137,311,858**
11- Fomento de la producción agrícola	**137,311,858**
01 / 04- Recuperacion de los Recursos Naturales en Las Sub Cuencas Jamao y Veragua	137,311,858
INDEPENDENCIA	**347,739,571**
JIMANI	**120,208,787**
0206- MINISTERIO DE EDUCACIÓN	**18,858,870**
17- Instalaciones escolares seguras, inclusivas y sostenibles	**18,858,870**
11 / 07- Ampliación del Plantel Educativo para Inicial Prof. Nelis Marina Caraballo Perez, Municipio Jimaní, Provincia Independencia.	1,605,717
11 / 08- Ampliación del Plantel Educativo para Inicial Barrio Las 100, Municipio Jimaní, Provincia Independencia.	5,276,700
11 / 47- Ampliación del Plantel Educativo para Inicial Lic. Homero Trinidad Vólquez, Municipio Jimaní, Provincia Independencia.	2,829,816
11 / 50- Ampliación del Plantel Educativo para Inicial Fidelina Medrano, Municipio Jimaní, Provincia Independencia.	4,164,146
11 / 51- Ampliación del Plantel Educativo para Inicial Cornelia Florián Santana, Municipio Jimaní, Provincia Independencia.	4,982,491
0211- MINISTERIO DE OBRAS PÚBLICAS Y COMUNICACIONES	**101,349,917**
12- Mantenimiento, seguridad y asistencia vial	**101,349,917**
00 / 45- Reconstrucción de Infraestructura Vial Urbana del Municipio Jimani, Provincia Independencia	101,349,917
DUVERGE	**52,496,336**
0206- MINISTERIO DE EDUCACIÓN	**14,987,845**
17- Instalaciones escolares seguras, inclusivas y sostenibles	**1,293,193**
03 / 81- Construcción de 1 Estancia Infantil en la Provincia de Independencia (Fase 3)	1,293,193
17- Instalaciones escolares seguras, inclusivas y sostenibles	**13,694,652**
11 / 54- Ampliación del Plantel Educativo para Inicial Manolo Perdomo, Municipio Duvergé, Provincia Independencia.	8,766,131
11 / 56- Ampliación del Plantel Educativo para Inicial Las Mercedes, Municipio Duvergé, Provincia Independencia.	4,928,521
0211- MINISTERIO DE OBRAS PÚBLICAS Y COMUNICACIONES	**37,508,491**
12- Mantenimiento, seguridad y asistencia vial	**37,508,491**
00 / 89- Reconstrucción de la Infraestructura Vial Urbana del Municipio Duvergé, Provincia Independencia	37,508,491
LA DESCUBIERTA	**38,693,954**
0206- MINISTERIO DE EDUCACIÓN	**23,693,954**
17- Instalaciones escolares seguras, inclusivas y sostenibles	**23,693,954**
11 / 48- Ampliación del Plantel Educativo para Inicial Prof. Julián Ferreras Florián, Municipio la Descubierta, Provincia Independencia.	23,693,954

GOBIERNO CENTRAL

Proyectos de Inversión por Distribución Geográfica
Ley de Presupuesto 2026
Valores RD$

INDEPENDENCIA	**347,739,571**
0211- MINISTERIO DE OBRAS PÚBLICAS Y COMUNICACIONES	**15,000,000**
12- Mantenimiento, seguridad y asistencia vial	**15,000,000**
01 / 38- Reconstrucción de la Infraestructura Vial Urbana del Municipio la Descubierta, Provincia Independencia	15,000,000
POSTRER RIO	**41,776,345**
0206- MINISTERIO DE EDUCACIÓN	**4,276,345**
17- Instalaciones escolares seguras, inclusivas y sostenibles	**4,276,345**
11 / 49- Ampliación del Plantel Educativo para Inicial Josefa Medina, Municipio Postrer Río, Provincia Independencia.	1,446,529
11 / 52- Ampliación del Plantel Educativo para Inicial Prof. José del Carmen Medina Rivas, Municipio Postrer Río, Provincia Independencia.	2,829,816
0211- MINISTERIO DE OBRAS PÚBLICAS Y COMUNICACIONES	**37,500,000**
12- Mantenimiento, seguridad y asistencia vial	**37,500,000**
01 / 90- Reconstrucción de la Infraestructura Vial Urbana del Municipio Postrer Río, Provincia Independencia	37,500,000
CRISTOBAL	**24,151,551**
0206- MINISTERIO DE EDUCACIÓN	**1,651,551**
17- Instalaciones escolares seguras, inclusivas y sostenibles	**1,651,551**
11 / 09- Ampliación del Plantel Educativo para Inicial Ramón Bolívar Medrano, Municipio Cristóbal, Provincia Independencia.	1,651,551
0211- MINISTERIO DE OBRAS PÚBLICAS Y COMUNICACIONES	**22,500,000**
12- Mantenimiento, seguridad y asistencia vial	**22,500,000**
01 / 87- Reconstrucción de la Infraestructura Vial Urbana del Municipio Cristóbal, Provincia Independencia	22,500,000
MELLA	**25,886,742**
0206- MINISTERIO DE EDUCACIÓN	**3,293,261**
17- Instalaciones escolares seguras, inclusivas y sostenibles	**3,293,261**
11 / 53- Ampliación del Plantel Educativo para Inicial Prof. Dominicana Altagracia Moquete Suarez, Municipio Mella, Provincia Independencia.	1,780,595
11 / 55- Ampliación del Plantel Educativo para Inicial Filomena Pérez y Pérez, Municipio Mella, Provincia Independencia.	1,512,666
0211- MINISTERIO DE OBRAS PÚBLICAS Y COMUNICACIONES	**22,593,481**
12- Mantenimiento, seguridad y asistencia vial	**22,593,481**
01 / 89- Reconstrucción de la Infraestructura Vial Urbana del Municipio Mella, Provincia Independencia	22,593,481
MULTIMUNICIPAL	**44,525,856**
0211- MINISTERIO DE OBRAS PÚBLICAS Y COMUNICACIONES	**44,525,856**
15- Desarrollo en la infraestructura física de puentes	**44,525,856**
01 / 67- Reconstrucción Puente Mixto en la Carretera la Descubierta - Boca de Cachón, Provincia Independencia	44,525,856
LA ALTAGRACIA	**2,658,987,011**
HIGUEY	**1,714,469,445**
0201- PRESIDENCIA DE LA REPÚBLICA	**154,326,318**
01- Actividades centrales	**154,326,318**
00 / 02- Reconstrucción del Camino Vecinal Guanito - Guarapito - Naranjo de China, Municipio Higüey, Provincia la Altagracia.	154,326,318
0203- MINISTERIO DE DEFENSA	**58,496,961**
01- Actividades centrales	**58,496,961**
00 / 06- Construcción Instalaciones para el Cuerpo Especializado de Mitigación a Emergencias y Desastres, Cemed - Centro de Mitigacion Higuamo-Yuma, Provincia la Altagracia	26,419,072
00 / 10- Construcción Instalaciones de la Agencia Interagencial, D.M. Verón-Punta Cana, Provincia la Altagracia	32,077,889
0206- MINISTERIO DE EDUCACIÓN	**106,234,193**
17- Instalaciones escolares seguras, inclusivas y sostenibles	**16,678,501**
02 / 42- Construcción de Planteles Educativos en la Provincia de la Altagracia (Fase 2)	16,678,501
17- Instalaciones escolares seguras, inclusivas y sostenibles	**43,461,762**
03 / 12- Construcción de Planteles Educativos en la Provincia la Altagracia (Fase 3)	29,279,926
03 / 38- Ampliación de Planteles Educativos en la Provincia de la Altagracia (Fase 3)	14,181,836
17- Instalaciones escolares seguras, inclusivas y sostenibles	**25,547,495**
04 / 21- Ampliación y Rehabilitacion de 10 Planteles Escolares en la Provincia la Altagracia	3,240,000

GOBIERNO CENTRAL

Proyectos de Inversión por Distribución Geográfica
Ley de Presupuesto 2026
Valores RD$

LA ALTAGRACIA	**2,658,987,011**
04 / 23- Construcción de 12 Planteles Escolares en la Provincia la Altagracia	22,307,495
17- Instalaciones escolares seguras, inclusivas y sostenibles	**4,096,176**
05 / 11- Construcción de 4 Estancias Infantiles en la Provincia de la Altagracia	4,096,176
17- Instalaciones escolares seguras, inclusivas y sostenibles	**16,450,259**
15 / 01- Ampliación del Plantel Educativo para Inicial José Audilio Santana, Municipio Higüey, Provincia la Altagracia.	1,598,529
15 / 02- Ampliación del Plantel Educativo para Inicial los Guineos, Municipio Higüey, Provincia la Altagracia.	736,699
15 / 03- Ampliación del Plantel Educativo para Inicial Hermanos Trejo, Municipio Higüey, Provincia la Altagracia.	1,073,335
15 / 04- Ampliación del Plantel Educativo para Inicial el Guanito, Municipio Higüey, Provincia la Altagracia.	278,808
15 / 05- Ampliación del Plantel Educativo para Inicial Prof. Cándido Eligio Guerrero Cedano - San Pedro, Municipio Higüey, Provincia la Altagracia.	1,645,541
15 / 07- Ampliación del Plantel Educativo para Inicial María Trinidad Sánchez, Municipio Higüey, Provincia la Altagracia.	1,873,679
15 / 08- Ampliación del Plantel Educativo para Inicial Bejucal, Municipio Higüey, Provincia la Altagracia.	1,153,011
15 / 09- Ampliación del Plantel Educativo para Inicial Hermanas Mirabal, Municipio Higüey, Provincia la Altagracia.	145,445
15 / 10- Ampliación del Plantel Educativo para Inicial Bejucalito, Municipio Higüey, Provincia la Altagracia.	29,336
15 / 11- Ampliación del Plantel Educativo para Inicial Pedro Mir, Municipio Higüey, Provincia la Altagracia.	3,488,681
15 / 13- Ampliación del Plantel Educativo para Inicial San Germán, Municipio Higüey, Provincia la Altagracia.	1,567,033
15 / 14- Ampliación del Plantel Educativo para Inicial Salomé Ureña, Municipio Higüey, Provincia la Altagracia.	1,645,541
15 / 15- Ampliación del Plantel Educativo para Inicial Pedro Livio Cedeño, Municipio Higüey, Provincia la Altagracia.	1,214,621
0211- MINISTERIO DE OBRAS PÚBLICAS Y COMUNICACIONES	**770,054,384**
11- Desarrollo de la infraestructura física de calles y avenidas	**117,351,080**
01 / 20- Reconstrucción de Calles Adyacentes a la Escuela Candido Eligio Guerrero, Afectadas por la Tormenta Franklin, Municipio Salvaleon de Higüey, Provincia la Altagracia	117,351,080
12- Mantenimiento, seguridad y asistencia vial	**75,094,907**
00 / 51- Reconstrucción de la Infraestructura Vial Urbana del Municipio de Higuey, Provincia la Altagracia	75,094,907
13- Desarrollo en la infraestructura física de carreteras	**39,000,000**
00 / 97- Reconstrucción Carretera Autovía del Coral en el Cruce Boca de Chavón, Municipio Salvaleon de Higuey, Provincia la Altagracia	39,000,000
13- Desarrollo en la infraestructura física de carreteras	**108,432,711**
01 / 18- Reconstrucción del Camino Vecinal Guanito-Sanate Abajo, Afectado por el Huracán Fiona, Municipio Salvaleón de Higüey, Provincia la Altagracia	108,432,711
14- Desarrollo en la infraestructura física de caminos vecinales	**36,276,034**
00 / 59- Reconstrucción de Camino Vecinal la Vacama Afectado por el Huracan Fiona, Municipio Salvaleon de Higuey, Provincia la Altagracia	19,500,000
00 / 91- Reconstrucción Camino Vecinal Santa Clara - Matachalupe - la Tranquera, Municipio Salvaleon de Higuey, Provincia la Altagracia	16,776,034
15- Desarrollo en la infraestructura física de puentes	**65,252,216**
00 / 38- Construcción Puente Sobre el Rio Quisibani Afectado por la Vaguada de Abril 2022, Villa Cerro, Municipio de Higuey, Provincia la Altagracia	22,401,178
00 / 39- Construcción de Puente Sobre el Rio Duey Afectado por la Vaguada de Abril 2022, la Otra Banda, Municipio de Higuey, Provincia la Altagracia	20,000,000
00 / 65- Construcción de Puente de Cajón Sobre el Arroyo Zafran en la Carretera Higuey - Hato Mana Afectado por el Huracan Fiona, Municipio Higuey, Provincia la Altagracia	7,851,038
00 / 74- Construcción Nuevo Puente de Alcantarilla de Cajon Sobre Arroyo Caguero por Daños Vaguada Abril 2022, Municipio Higuey, Provincia la Altagracia	15,000,000
15- Desarrollo en la infraestructura física de puentes	**22,527,651**
01 / 28- Construcción Puente Baden Tubular Sobre Rio Anamuya Afectado por la Vaguada de Abril 2022, Municipio Higüey, Provincia Altagracia	22,527,651
16- Reconstrucción y Rehabilitación de Obras Hidráulicas y de Drenaje	**271,633,655**
00 / 10- Construcción de Canalizacion y Proteccion de los Margenes del Rio Quisibani, Afectado por el Huracan Fiona, Municipio Higuey, Provincia la Altagracia	77,963,381
00 / 11- Construcción de Canalizacion y Proteccion del Rio Duey y la Cañada de la Circunvalacion la Otra Banda, Afectados por el Huracan Fiona, Municipio Higuey, Provincia la Altagracia	91,053,295
00 / 12- Construcción Muro de Gaviones y Canalizacion del Rio Duey, en Tramo Avenida Juan Xxiii Afectado por el Huracan Fiona, Municipio Higuey, Provincia la Altagracia	38,981,691
00 / 13- Construcción Muro de Gaviones en los Márgenes del Rio Duey en la Avenida Gastón Fernando Deligne, Afectados por el Huracán Fiona, Municipio Higuey, Provincia la Altagracia	27,000,000
00 / 14- Construcción de Muro de Gaviones en los Márgenes Aguas Arriba y Aguas Abajo del Rio Duey Afectados por el Huracán Fiona, en la Carretera Higuey-La Otra Banda, Municipio Higuey, Provincia la Altagracia	36,635,288

GOBIERNO CENTRAL

Proyectos de Inversión por Distribución Geográfica
Ley de Presupuesto 2026
Valores RD$

LA ALTAGRACIA	**2,658,987,011**
17- Desarrollo en la infraestructura física de edificaciones para los servicios sociales	**34,486,130**
00 / 28- Construcción del Mercado Municipal de Higuey, Provincia la Altagracia	27,275,430
00 / 71- Construcción Ayudantia del Mopc, en el Municipio Salvaleón de Higuey, la Altagracia	7,210,700
0213- MINISTERIO DE TURISMO	**14,783,536**
13- Fomento y desarrollo de infraestructuras turísticas	**14,783,536**
02 / 75- Reconstrucción del Parque de la Mujer (Obelisco), Municipio Higuey, Provincia la Altagracia.	3,414,420
02 / 76- Reconstrucción de Aceras y Contenes del Perímetro de la Basílica Catedral Nuestra Señora de la Altagracia, Municipio Higüey, Provincia la Altagracia	11,369,116
0223- MINISTERIO DE LA VIVIENDA, HABITAT Y EDIFICACIONES (MIVHED)	**610,574,053**
12- Construcción, reconstrucción y mejoramiento de edificaciones	**11,214,818**
01 / 86- Reconstrucción del Centro Psicosocial Emaus, Municipio Higüey, Provincia la Altagracia	11,214,818
12- Construcción, reconstrucción y mejoramiento de edificaciones	**599,359,235**
02 / 07- Construcción del Centro de Atención y Privacion de Libertad Provisional Anamuya, Municipio Higüey, Provincia la Altagracia	596,092,630
02 / 22- Construcción Iglesia San Francisco de Asís, Municipio Higüey, Provincia la Altagracia	3,266,605
SAN RAFAEL DEL YUMA	**208,541,663**
0206- MINISTERIO DE EDUCACIÓN	**50,944,007**
17- Instalaciones escolares seguras, inclusivas y sostenibles	**30,470,923**
02 / 42- Construcción de Planteles Educativos en la Provincia de la Altagracia (Fase 2)	30,470,923
17- Instalaciones escolares seguras, inclusivas y sostenibles	**9,050,098**
03 / 12- Construcción de Planteles Educativos en la Provincia la Altagracia (Fase 3)	9,050,098
17- Instalaciones escolares seguras, inclusivas y sostenibles	**10,269,975**
04 / 21- Ampliación y Rehabilitacion de 10 Planteles Escolares en la Provincia la Altagracia	3,559,536
04 / 23- Construcción de 12 Planteles Escolares en la Provincia la Altagracia	6,710,439
17- Instalaciones escolares seguras, inclusivas y sostenibles	**1,153,011**
15 / 12- Ampliación del Plantel Educativo para Inicial Benerito, Municipio San Rafael del Yuma, Provincia la Altagracia.	1,153,011
0211- MINISTERIO DE OBRAS PÚBLICAS Y COMUNICACIONES	**94,490,000**
12- Mantenimiento, seguridad y asistencia vial	**75,000,000**
01 / 66- Reconstrucción de la Infraestructura Vial Urbana del Municipio San Rafael de Yuma, Provincia la Altagracia	75,000,000
14- Desarrollo en la infraestructura física de caminos vecinales	**19,490,000**
00 / 87- Reconstrucción del Camino Vecinal Benerito - Santa Cruz del Gato Afectado por la Tormenta Franklin, Municipio San Rafael del Yuma, Provincia la Altagracia	19,490,000
0213- MINISTERIO DE TURISMO	**38,342,673**
13- Fomento y desarrollo de infraestructuras turísticas	**38,342,673**
02 / 28- Construcción de Estacionamiento Vehicular para Visitantes de Playa Bayahibe, Provincia la Altagracia	35,064,886
02 / 38- Reconstrucción de Calles de la Zona Urbana de Bayahibe, Provincia la Altagracia	3,277,787
0223- MINISTERIO DE LA VIVIENDA, HABITAT Y EDIFICACIONES (MIVHED)	**24,764,983**
12- Construcción, reconstrucción y mejoramiento de edificaciones	**24,764,983**
02 / 12- Construcción del Palacio Municipal de San Rafael del Yuma, Provincia la Altagracia	24,764,983
MULTIMUNICIPAL	**735,975,903**
0211- MINISTERIO DE OBRAS PÚBLICAS Y COMUNICACIONES	**8,763,014**
14- Desarrollo en la infraestructura física de caminos vecinales	**8,763,014**
00 / 92- Reconstrucción del Camino Vecinal la Guazuma, Provincia la Altagracia	8,763,014
0223- MINISTERIO DE LA VIVIENDA, HABITAT Y EDIFICACIONES (MIVHED)	**727,212,889**
12- Construcción, reconstrucción y mejoramiento de edificaciones	**591,588,590**
00 / 27- Construcción del Hospital Municipal de Punta Cana en la Provincia de la Altagracia	571,540,169
00 / 90- Reparación Hospitales de la Provincia la Altagracia	20,048,421
12- Construcción, reconstrucción y mejoramiento de edificaciones	**135,624,299**
01 / 51- Construcción de Unidad Traumatologica y de Emergencia en el Hospital General Nuestra Senora de la Altagracia Provincia la Altagracia	135,624,299
LA ROMANA	**503,279,228**
LA ROMANA	**461,638,486**
0201- PRESIDENCIA DE LA REPÚBLICA	**44,938,909**

GOBIERNO CENTRAL

Proyectos de Inversión por Distribución Geográfica
Ley de Presupuesto 2026
Valores RD$

LA ROMANA	**503,279,228**
22- Apoyo al desarrollo provincial	**7,846,034**
04 / 38- Construcción Pasarela Peatonal y Obras Anexas Alrededor del Río Salado, Municipio la Romana, Provincia la Romana	7,846,034
22- Apoyo al desarrollo provincial	**37,092,875**
05 / 03- Remodelación Club Deportivo y Cultural San Martín de Porres, Sector Papagayo, Municipio la Romana, Provincia la Romana	37,092,875
0206- MINISTERIO DE EDUCACIÓN	**46,947,302**
17- Instalaciones escolares seguras, inclusivas y sostenibles	**1,224,594**
02 / 43- Construcción de Planteles Educativos en la Provincia de la Romana (Fase 2)	1,224,594
17- Instalaciones escolares seguras, inclusivas y sostenibles	**1,779,246**
03 / 13- Construcción de Planteles Educativos en la Provincia la Romana (Fase 3)	1,779,246
17- Instalaciones escolares seguras, inclusivas y sostenibles	**6,647,567**
04 / 44- Construcción de 10 Planteles Escolares en la Provincia la Romana	6,647,567
17- Instalaciones escolares seguras, inclusivas y sostenibles	**6,006,277**
05 / 10- Construcción 4 Estancias Infantiles en la Provincia de la Romana	6,006,277
17- Instalaciones escolares seguras, inclusivas y sostenibles	**31,289,618**
15 / 16- Ampliación del Plantel Educativo para Inicial Nery Cueto Belén de Delma, Municipio la Romana, Provincia la Romana.	3,744,980
15 / 18- Ampliación del Plantel Educativo para Inicial Salomé Ureña, Municipio la Romana, Provincia la Romana.	2,435,609
15 / 29- Ampliación del Plantel Educativo para Inicial Prof. Rita Elena Méndez Núñez, Municipio la Romana, Provincia la Romana.	4,014,618
15 / 30- Ampliación del Plantel Educativo para Inicial Mercedes Laura Aguiar, Municipio la Romana, Provincia la Romana.	6,802,266
15 / 31- Ampliación del Plantel Educativo para Inicial Cristo Rey, Municipio la Romana, Provincia la Romana.	6,465,909
15 / 32- Ampliación del Plantel Educativo para Inicial Paulina Jiménez, Municipio la Romana, Provincia la Romana.	2,489,978
15 / 33- Ampliación del Plantel Educativo para Inicial Batey Central, Municipio la Romana, Provincia la Romana.	5,336,258
0211- MINISTERIO DE OBRAS PÚBLICAS Y COMUNICACIONES	**159,232,275**
12- Mantenimiento, seguridad y asistencia vial	**112,501,775**
00 / 63- Reconstrucción de la Infraestructura Vial Urbana del Municipio de la Romana, Provincia la Romana	112,501,775
14- Desarrollo en la infraestructura física de caminos vecinales	**46,730,500**
00 / 11- Rehabilitación y Mantenimiento de Carreteras (117 Km) y Caminos Vecinales (884 Km) a Nivel Nacional	46,730,500
0213- MINISTERIO DE TURISMO	**210,520,000**
13- Fomento y desarrollo de infraestructuras turísticas	**210,520,000**
02 / 61- Reconstrucción del Camino de Acceso a la Playa Caleta, Distrito Municipal Caleta, Provincia la Romana	210,520,000
GUAYMATE	**20,549,914**
0206- MINISTERIO DE EDUCACIÓN	**4,887,914**
17- Instalaciones escolares seguras, inclusivas y sostenibles	**3,792,972**
03 / 13- Construcción de Planteles Educativos en la Provincia la Romana (Fase 3)	3,792,972
17- Instalaciones escolares seguras, inclusivas y sostenibles	**1,094,942**
15 / 19- Ampliación del Plantel Educativo para Inicial Batey 18, Municipio Guaymate, Provincia la Romana.	1,094,942
0211- MINISTERIO DE OBRAS PÚBLICAS Y COMUNICACIONES	**15,662,000**
12- Mantenimiento, seguridad y asistencia vial	**7,500,000**
01 / 64- Reconstrucción de la Infraestructura Vial Urbana del Municipio Guaymate, Provincia la Romana	7,500,000
14- Desarrollo en la infraestructura física de caminos vecinales	**8,162,000**
00 / 89- Construcción del Baden Tubular Próximo al Puente la Cuchilla Afectado por la Vaguada de Abril 2022, en la Comunidad de Chavón, Municipio de Guaymate, Provincia la Romana	8,162,000
VILLA HERMOSA	**21,090,828**
0206- MINISTERIO DE EDUCACIÓN	**21,090,828**
17- Instalaciones escolares seguras, inclusivas y sostenibles	**3,629,200**
02 / 43- Construcción de Planteles Educativos en la Provincia de la Romana (Fase 2)	3,629,200
17- Instalaciones escolares seguras, inclusivas y sostenibles	**1,295,408**
03 / 13- Construcción de Planteles Educativos en la Provincia la Romana (Fase 3)	1,295,408
17- Instalaciones escolares seguras, inclusivas y sostenibles	**1,323,329**
04 / 44- Construcción de 10 Planteles Escolares en la Provincia la Romana	1,323,329

GOBIERNO CENTRAL

Proyectos de Inversión por Distribución Geográfica
Ley de Presupuesto 2026
Valores RD$

LA ROMANA	**503,279,228**
17- Instalaciones escolares seguras, inclusivas y sostenibles	**14,842,891**
15 / 17- Ampliación del Plantel Educativo para Inicial Ervido Creales, Municipio Villa Hermosa, Provincia la Romana.	5,720,142
15 / 20- Ampliación del Plantel Educativo para Inicial Prof. Ramón Altagracia Cordones, Municipio Villa Hermosa, Provincia la Romana.	2,728,480
15 / 38- Ampliación del Plantel Educativo para Inicial Prof. Tomasa Ciprián, Municipio Villa Hermosa, Provincia la Romana.	2,131,423
15 / 39- Ampliación del Plantel Educativo para Inicial Kilómetro 10 de Cumayasa, Municipio Villa Hermosa, Provincia la Romana.	2,131,423
15 / 40- Ampliación del Plantel Educativo para Inicial Hermanas Mirabal, Municipio Villa Hermosa, Provincia la Romana.	2,131,423
LA VEGA	**1,902,986,790**
LA VEGA	**523,444,875**
0201- PRESIDENCIA DE LA REPÚBLICA	**6,428,097**
22- Apoyo al desarrollo provincial	**6,428,097**
04 / 42- Construcción Capilla Sabana Rey la Romera, Distrito Municipal el Ranchito, Municipio la Vega	6,428,097
0206- MINISTERIO DE EDUCACIÓN	**103,669,809**
17- Instalaciones escolares seguras, inclusivas y sostenibles	**1,794,317**
02 / 20- Ampliación de Planteles Educativos en la Provincia de la Vega (Fase 2)	1,794,317
17- Instalaciones escolares seguras, inclusivas y sostenibles	**29,839,246**
03 / 14- Construcción de Planteles Educativos en la Provincia la Vega (Fase 3)	9,878,977
03 / 80- Construcción de 1 Estancias Infantiles en la Provincia de la Vega (Fase 3)	19,960,269
17- Instalaciones escolares seguras, inclusivas y sostenibles	**17,956,368**
04 / 22- Construcción de 35 Planteles Escolares en la Provincia la Vega	4,777,141
04 / 57- Ampliación y Rehabilitacion de 22 Planteles Ecolares en la Provincia de la Vega	13,179,227
17- Instalaciones escolares seguras, inclusivas y sostenibles	**22,570,732**
05 / 14- Construcción de 3 Estancias Infantiesl en la Provincia de la Vega	22,570,732
17- Instalaciones escolares seguras, inclusivas y sostenibles	**31,509,146**
09 / 02- Ampliación del Plantel Educativo para Inicial los Rincones de Guaco, Municipio la Vega, Provincia la Vega.	1,198,141
09 / 06- Ampliación del Plantel Educativo para Inicial Escuela Parroquial Salesiana María Auxiliadora, Municipio la Vega, Provincia la Vega.	1,544,123
09 / 07- Ampliación del Plantel Educativo para Inicial Norberto Luciano Mora Blanco, Municipio la Vega, Provincia la Vega.	1,610,100
09 / 08- Ampliación del Plantel Educativo para Inicial Burende, Municipio la Vega, Provincia la Vega.	1,357,119
09 / 09- Ampliación del Plantel Educativo para Inicial Prof. Ana Julia Díaz Luna , Municipio la Vega, Provincia la Vega.	857,855
09 / 10- Ampliación del Plantel Educativo para Inicial Prof. Aurelina Valdez, Municipio la Vega, Provincia la Vega.	1,418,116
09 / 11- Ampliación del Plantel Educativo para Inicial Guaco los Frías, Municipio la Vega, Provincia la Vega.	678,615
09 / 12- Ampliación del Plantel Educativo para Inicial Hato Viejo, Municipio la Vega, Provincia la Vega.	4,658,128
09 / 14- Ampliación del Plantel Educativo para Inicial Ramona Rodríguez de Santana, Municipio la Vega, Provincia la Vega.	1,342,713
09 / 15- Ampliación del Plantel Educativo para Inicial Francisco Jiménez, Municipio la Vega, Provincia la Vega.	1,518,414
09 / 16- Ampliación del Plantel Educativo para Inicial Rancho Viejo, Municipio la Vega, Provincia la Vega.	1,516,439
09 / 17- Ampliación del Plantel Educativo para Inicial Alicia Balaguer, Municipio la Vega, Provincia la Vega.	1,342,713
09 / 18- Ampliación del Plantel Educativo para Inicial Las Cabuyas, Municipio la Vega, Provincia la Vega.	1,769,549
09 / 19- Ampliación del Plantel Educativo para Inicial Nicanor Ramírez, Municipio la Vega, Provincia la Vega.	1,073,078
09 / 20- Ampliación del Plantel Educativo para Inicial la Guama Abajo, Municipio la Vega, Provincia la Vega.	886,055
09 / 21- Ampliación del Plantel Educativo para Inicial Prof. Anardo Vinicio Herrera, Municipio la Vega, Provincia la Vega.	1,073,078
09 / 22- Ampliación del Plantel Educativo para Inicial Ana Luisa Suarez Caraballo, Municipio la Vega, Provincia la Vega.	1,514,393
09 / 23- Ampliación del Plantel Educativo para Inicial Las Cañas, Municipio la Vega, Provincia la Vega.	1,104,864
09 / 24- Ampliación del Plantel Educativo para Inicial Prof. Ana Victoria Ortega Rodríguez, Municipio la Vega, Provincia la Vega.	1,104,864
09 / 25- Ampliación del Plantel Educativo para Inicial Ernesto Concepción Luciano, Municipio la Vega, Provincia la Vega.	1,513,231
09 / 26- Ampliación del Plantel Educativo para Inicial Cutupú, Municipio la Vega, Provincia la Vega.	2,427,558
0211- MINISTERIO DE OBRAS PÚBLICAS Y COMUNICACIONES	**413,346,969**
12- Mantenimiento, seguridad y asistencia vial	**149,999,993**
00 / 65- Reconstrucción de Infraestructura Vial Urbana del Municipio la Vega, Provincia la Vega	149,999,993

GOBIERNO CENTRAL

Proyectos de Inversión por Distribución Geográfica
Ley de Presupuesto 2026
Valores RD$

LA VEGA	**1,902,986,790**
13- Desarrollo en la infraestructura física de carreteras	**116,945,072**
00 / 78- Reconstrucción Carretera Sabana Rey - los Solares Afectado por la Vaguada de Abril 2022, Municipio la Vega, Provincia la Vega	38,981,691
00 / 85- Construcción Camino Vecinal Manabao-La Ciénega, Distrito Municipal Manabao, Provincia la Vega	77,963,381
13- Desarrollo en la infraestructura física de carreteras	**95,358,654**
01 / 28- Reconstrucción de la Carretera Cutupú - Arroyo Hondo - Cruce Carretera Ramón Cáceres, Afectada por la Tormenta Franklin, Municipio la Vega, Provincia la Vega	95,358,654
15- Desarrollo en la infraestructura física de puentes	**50,043,250**
00 / 13- Construcción Puente Sobre el Rio Camu, Comunidad Sabaneta, Provincia la Vega	6,588,908
00 / 32- Construcción de Puente Baden de Tubos Afectado por la Vaguada de Abril 2022 en Rio Verde, Carretera Manga Larga, Provincia la Vega	7,668,693
00 / 34- Construcción de Puente Baden Tubular Afectado por la Vaguada de Abril 2022, Sobre el Río Jaquey - Acapulco, Municipio Concepción de la Vega, Provincia la Vega	22,544,962
00 / 35- Reconstrucción de Puente Afectado por la Vaguada de Abril 2022, Sobre el Rio Arroyo los Charcos, Municipio Concepción de la Vega, Provincia la Vega	3,900,000
00 / 69- Construcción Muro de Gaviones en el Puente Arroyo Hondo Afectado por la Vaguada de Abril 2022, Municipio la Vega, Provincia la Vega	7,774,458
00 / 77- Construcción de Puente Sobre Rio Grande Afectado por la Vaguada de Abril 2022, Carretera Jarabacoa-Manabao, Municipio Jarabacoa, Provincia la Vega	1,566,229
17- Desarrollo en la infraestructura física de edificaciones para los servicios sociales	**1,000,000**
00 / 15- Construcción del Mercado en el Municipio la Vega	1,000,000
CONSTANZA	**622,024,289**
0203- MINISTERIO DE DEFENSA	**56,615,845**
01- Actividades centrales	**56,615,845**
00 / 16- Construcción Instalaciones para el Cuerpo Especializado de Mitigacion a Emergencias y Desastres, Cemed - Centro de Mitigacion Constanza, Provincia la Vega	56,615,845
0206- MINISTERIO DE EDUCACIÓN	**14,893,844**
17- Instalaciones escolares seguras, inclusivas y sostenibles	**3,210,839**
03 / 14- Construcción de Planteles Educativos en la Provincia la Vega (Fase 3)	1,599,694
03 / 41- Ampliación de Planteles Educativos en la Provincia de la Vega (Fase 3)	1,611,145
17- Instalaciones escolares seguras, inclusivas y sostenibles	**10,017,501**
04 / 22- Construcción de 35 Planteles Escolares en la Provincia la Vega	9,917,501
04 / 57- Ampliación y Rehabilitacion de 22 Planteles Ecolares en la Provincia de la Vega	100,000
17- Instalaciones escolares seguras, inclusivas y sostenibles	**1,665,504**
09 / 03- Ampliación del Plantel Educativo para Inicial David Durán , Municipio Constanza, Provincia la Vega.	1,665,504
0211- MINISTERIO DE OBRAS PÚBLICAS Y COMUNICACIONES	**474,916,837**
12- Mantenimiento, seguridad y asistencia vial	**450,005,234**
01 / 46- Reconstrucción de la Infraestructura Vial Urbana del Municipio Constanza, Provincia la Vega	450,005,234
15- Desarrollo en la infraestructura física de puentes	**24,911,603**
00 / 51- Construcción Puente Tipo Alcantarilla de Cajón Afectado por la Vaguada de Abril 2022 en Arroyo Bonito - la Descubierta, Municipio Constanza, Provincia la Vega	18,692,037
00 / 67- Construcción Puente de Hormigón Postensado Sobre el Río la Palma Afectado por la Vaguada de Abril 2022, Carretera el Hoyito-Tireo, Municipio Constanza, Provincia la Vega	6,219,566
0213- MINISTERIO DE TURISMO	**75,597,763**
13- Fomento y desarrollo de infraestructuras turísticas	**75,597,763**
02 / 46- Reconstrucción del Camino de Acceso al Salto de Aguas Blancas, Municipio Constanza, Provincia la Vega.	75,597,763
JARABACOA	**370,858,075**
0203- MINISTERIO DE DEFENSA	**27,415,214**
01- Actividades centrales	**27,415,214**
00 / 07- Construcción Instalaciones para el Cuerpo Especializado de Mitigacion a Emergencias y Desastres, Cemed - Centro de Mitigacion Jarabacoa, Provincia la Vega	27,415,214
0206- MINISTERIO DE EDUCACIÓN	**19,207,745**
17- Instalaciones escolares seguras, inclusivas y sostenibles	**8,354,000**
03 / 14- Construcción de Planteles Educativos en la Provincia la Vega (Fase 3)	5,187,583
03 / 41- Ampliación de Planteles Educativos en la Provincia de la Vega (Fase 3)	3,166,417

GOBIERNO CENTRAL

Proyectos de Inversión por Distribución Geográfica
Ley de Presupuesto 2026
Valores RD$

LA VEGA	**1,902,986,790**
17- Instalaciones escolares seguras, inclusivas y sostenibles	**10,853,745**
04 / 22- Construcción de 35 Planteles Escolares en la Provincia la Vega	7,124,674
04 / 57- Ampliación y Rehabilitacion de 22 Planteles Ecolares en la Provincia de la Vega	3,729,071
0211- MINISTERIO DE OBRAS PÚBLICAS Y COMUNICACIONES	**245,694,762**
12- Mantenimiento, seguridad y asistencia vial	**225,108,832**
00 / 95- Reconstrucción de la Infraestructura Vial Urbana del Municipio Jarabacoa, Provincia la Vega	225,108,832
15- Desarrollo en la infraestructura física de puentes	**20,585,930**
00 / 30- Reconstrucción de Puente Estancia la Peña Sobre Arroyo Barraco Afectada por la Vaguada de Abril 2022, Municipio Jarabacoa, Provincia la Vega	7,800,000
00 / 58- Construcción Muro de Gaviones en el Puente en la Carretera Jarabacoa-Manabao-La Cienaga Afectado por la Vaguada de Abril 2022, Municipio Jarabacoa, Provincia la Vega	1,554,892
00 / 66- Construcción Puente en Hato Viejo Afectado por la Vaguada de Abril 2022, el Caimito, Municipio Jarabacoa, Provincia la Vega	11,231,038
0213- MINISTERIO DE TURISMO	**78,540,354**
13- Fomento y desarrollo de infraestructuras turísticas	**78,540,354**
02 / 70- Reconstrucción Via de Acceso a Jumunuco Tramo Calle Sabina-Escuela Compadre Pascual, Municipio Jarabacoa, Provincia la Vega.	78,540,354
JIMA ABAJO	**90,057,967**
0206- MINISTERIO DE EDUCACIÓN	**10,989,495**
17- Instalaciones escolares seguras, inclusivas y sostenibles	**5,000,000**
03 / 14- Construcción de Planteles Educativos en la Provincia la Vega (Fase 3)	5,000,000
17- Instalaciones escolares seguras, inclusivas y sostenibles	**5,989,495**
09 / 27- Ampliación del Plantel Educativo para Inicial Francisco del Rosario Sánchez, Municipio Jima Abajo, Provincia la Vega.	1,816,559
09 / 29- Ampliación del Plantel Educativo para Inicial la Frontera, Municipio Jima Abajo, Provincia la Vega.	1,072,941
09 / 30- Ampliación del Plantel Educativo para Inicial Puerto Arturo - San Juan Bosco Fe y Alegría, Municipio Jima Abajo, Provincia la Vega.	3,099,995
0211- MINISTERIO DE OBRAS PÚBLICAS Y COMUNICACIONES	**79,068,472**
12- Mantenimiento, seguridad y asistencia vial	**79,068,472**
01 / 50- Reconstrucción de la Infraestructura Vial Urbana del Municipio Jima Abajo, Provincia la Vega	79,068,472
MULTIMUNICIPAL	**296,601,584**
0208- MINISTERIO DE DEPORTES Y RECREACIÓN	**68,640,266**
11- Construcción, reparación y mantenimiento de instalaciones deportivas	**68,640,266**
00 / 29- Rehabilitación Pista de Atletismo, Complejo Deportivo de la Vega, Provincia la Vega	68,640,266
0211- MINISTERIO DE OBRAS PÚBLICAS Y COMUNICACIONES	**108,882,190**
13- Desarrollo en la infraestructura física de carreteras	**102,389,214**
01 / 43- Reconstrucción Carretera Cruce Autopista Duarte-Presa de Taveras-Los Cocos-Baitoa, Provincias la Vega y Santiago	102,389,214
15- Desarrollo en la infraestructura física de puentes	**6,492,976**
00 / 59- Construcción de Muro de Gaviones en el Puente Sobre el Rio Verde Afectado por la Vaguada de Abril 2022, Municipio Concepción de la Vega, Provincia la Vega	6,492,976
0223- MINISTERIO DE LA VIVIENDA, HABITAT Y EDIFICACIONES (MIVHED)	**119,079,128**
12- Construcción, reconstrucción y mejoramiento de edificaciones	**119,079,128**
00 / 88- Reparación Hospitales de la Provincia la Vega	119,079,128
MARIA TRINIDAD SANCHEZ	**615,439,823**
NAGUA	**313,464,006**
0201- PRESIDENCIA DE LA REPÚBLICA	**14,161,026**
19- Coordinación e implementación de intervenciones estratégica	**7,203,181**
02 / 02- Construcción de Eco-Hábitat Integral para Ciudadanos en Condición de Pobreza Multidimensional, Provincia María Trinidad Sánchez	7,203,181
26- Implementación de estrategias y acciones para la economía circular y gestión de residuos sólidos	**6,957,845**
03 / 04- Construcción de Infraestructura para la Disposición Final de Residuos Sólidos en Nagua, Provincia Maria Trinidad Sanchez	6,957,845
0206- MINISTERIO DE EDUCACIÓN	**105,422,293**

GOBIERNO CENTRAL

Proyectos de Inversión por Distribución Geográfica
Ley de Presupuesto 2026
Valores RD$

MARIA TRINIDAD SANCHEZ	**615,439,823**
17- Instalaciones escolares seguras, inclusivas y sostenibles	**84,460,581**
03 / 15- Construcción de Planteles Educativos en la Provincia Maria Trinidad Sánchez (Fase 3)	53,942,497
03 / 45- Ampliación de Planteles Educativos en la Provincia de Maria Trinidad Sanchez (Fase 3)	30,518,084
17- Instalaciones escolares seguras, inclusivas y sostenibles	**9,441,119**
04 / 24- Construcción de 12 Planteles Escolares en la Provincia Maria Trinidad Sanchez	7,414,440
04 / 45- Ampliación y Rehabilitacion de 9 Planteles Escolares en la Provincia Maria Trinidad Sanchez	2,026,679
17- Instalaciones escolares seguras, inclusivas y sostenibles	**1,123,440**
05 / 58- Construcción de 1 Estancia Infantil en la Provincia de Maria Trinidad Sanchez (Fase 2)	1,123,440
17- Instalaciones escolares seguras, inclusivas y sostenibles	**10,397,153**
06 / 09- Ampliación del Plantel Educativo para Inicial Eliseo Grullón, Municipio Nagua, Provincia María Trinidad Sánchez.	1,651,551
06 / 10- Ampliación del Plantel Educativo para Inicial Prof. Francisco María Vásquez, Municipio Nagua, Provincia María Trinidad Sánchez.	1,620,111
06 / 11- Ampliación del Plantel Educativo para Inicial Julia Martínez, Municipio Nagua, Provincia María Trinidad Sánchez.	1,157,222
06 / 12- Ampliación del Plantel Educativo para Inicial la Lometa de Las Gordas, Municipio Nagua, Provincia María Trinidad Sánchez.	1,514,767
06 / 16- Ampliación del Plantel Educativo para Inicial los Jengibres, Municipio Nagua, Provincia María Trinidad Sánchez.	1,847,655
06 / 68- Ampliación del Plantel Educativo para Inicial Pedro María Burgos, Municipio Nagua, Provincia Maria Trinidad Sanchez.	1,080,477
06 / 69- Ampliación del Plantel Educativo para Inicial Luis Enrique Augusto Yanguela Gómez , Municipio Nagua, Provincia Maria Trinidad Sanchez.	1,525,370
0211- MINISTERIO DE OBRAS PÚBLICAS Y COMUNICACIONES	**193,880,687**
12- Mantenimiento, seguridad y asistencia vial	**22,500,001**
00 / 91- Reconstrucción de la Infraestructura Vial Urbana del Municipio de Nagua, Provincia María Trinidad Sánchez	22,500,001
13- Desarrollo en la infraestructura física de carreteras	**9,192,062**
00 / 77- Reconstrucción del Camino Vecinal Nagua - Las Corcovas Afectado por la Vaguada de Abril 2022, Municipio de Nagua, Provincia María Trinidad Sanchez	9,192,062
14- Desarrollo en la infraestructura física de caminos vecinales	**57,696,708**
00 / 28- Reconstrucción Camino Vecinal Mata Bonita - los Memisos, Provincia María Trinidad Sánchez	33,296,708
00 / 31- Rehabilitación de la Infraestructura Vial Urbana de los Sectores del Municipio de Nagua, Provincia María Trinidad Sánchez	1,000,000
00 / 63- Reconstrucción del Camino Vecinal Rincón de Molinillo-Las Garzas, Afectado por el Huracán Fiona, Municipio Nagua, Provincia María Trinidad Sánchez	23,400,000
14- Desarrollo en la infraestructura física de caminos vecinales	**67,414,593**
01 / 08- Reconstrucción Camino Vecinal Cruce de Pirulos - la Travesia, Municipio Nagua, Provincia Maria Trinidad Sanchez.	67,414,593
18- Desarrollo en la infraestructura física de muelles y puertos	**37,077,323**
00 / 07- Construcción Barrera de Protección Marina, Tramo Vial, Obras Conexas y Complementarias en Nagua, Provincia María Trinidad Sanchez.	37,077,323
CABRERA	**69,151,032**
0201- PRESIDENCIA DE LA REPÚBLICA	**9,149,755**
22- Apoyo al desarrollo provincial	**9,149,755**
04 / 66- Construcción Destacamento Policial en la Comunidad San Jose de Pastrana, Municipio Cabrera, Provincia Maria Trinidad Sanchez	9,149,755
0206- MINISTERIO DE EDUCACIÓN	**14,994,358**
17- Instalaciones escolares seguras, inclusivas y sostenibles	**1,202,488**
04 / 45- Ampliación y Rehabilitacion de 9 Planteles Escolares en la Provincia Maria Trinidad Sanchez	1,202,488
17- Instalaciones escolares seguras, inclusivas y sostenibles	**13,791,870**
06 / 13- Ampliación del Plantel Educativo para Inicial Ramón Peralta Pérez, Municipio Cabrera, Provincia María Trinidad Sánchez.	9,700,392
06 / 15- Ampliación del Plantel Educativo para Inicial Ramón Antonio Tejada, Municipio Cabrera, Provincia María Trinidad Sánchez.	1,281,243
06 / 70- Ampliación del Plantel Educativo para Inicial Agustín Camilo Henríquez, Municipio Cabrera, Provincia Maria Trinidad Sanchez.	2,540,116
06 / 71- Ampliación del Plantel Educativo para Inicial la Cabirma, Municipio Cabrera, Provincia Maria Trinidad Sanchez.	270,119
0211- MINISTERIO DE OBRAS PÚBLICAS Y COMUNICACIONES	**45,006,919**

GOBIERNO CENTRAL

Proyectos de Inversión por Distribución Geográfica
Ley de Presupuesto 2026
Valores RD$

MARIA TRINIDAD SANCHEZ	**615,439,823**
12- Mantenimiento, seguridad y asistencia vial	**22,506,919**
01 / 73- Reconstrucción de la Infraestructura Vial Urbana del Municipio Cabrera, Provincia María Trinidad Sánchez	22,506,919
14- Desarrollo en la infraestructura física de caminos vecinales	**22,500,000**
00 / 32- Reconstrucción de la Infraestructura Vial Urbana del Municipio de Cabrera, Provincia María Trinidad Sánchez	22,500,000
EL FACTOR	**63,719,949**
0206- MINISTERIO DE EDUCACIÓN	**3,656,895**
17- Instalaciones escolares seguras, inclusivas y sostenibles	**629,689**
03 / 15- Construcción de Planteles Educativos en la Provincia Maria Trinidad Sánchez (Fase 3)	629,689
17- Instalaciones escolares seguras, inclusivas y sostenibles	**3,027,206**
06 / 75- Ampliación del Plantel Educativo para Inicial el Pozo, Municipio el Factor, Provincia Maria Trinidad Sanchez.	1,513,603
06 / 76- Ampliación del Plantel Educativo para Inicial Consuelo Paredes, Municipio el Factor, Provincia Maria Trinidad Sanchez.	1,513,603
0211- MINISTERIO DE OBRAS PÚBLICAS Y COMUNICACIONES	**60,063,054**
12- Mantenimiento, seguridad y asistencia vial	**60,063,054**
01 / 97- Reconstrucción de la Infraestructura Vial Urbana del Municipio el Factor, Provincia María Trinidad Sánchez	60,063,054
RIO SAN JUAN	**169,104,836**
0201- PRESIDENCIA DE LA REPÚBLICA	**8,649,755**
22- Apoyo al desarrollo provincial	**8,649,755**
04 / 68- Construcción Destacamento Policial en el Copeyito, Municipio Rio San Juan, Provincia Maria Trinidad Sanchez	8,649,755
0206- MINISTERIO DE EDUCACIÓN	**11,040,387**
17- Instalaciones escolares seguras, inclusivas y sostenibles	**6,551,879**
04 / 24- Construcción de 12 Planteles Escolares en la Provincia Maria Trinidad Sanchez	6,551,879
17- Instalaciones escolares seguras, inclusivas y sostenibles	**4,488,508**
06 / 14- Ampliación del Plantel Educativo para Inicial Adela Balbuena Sánchez, Municipio Río San Juan, Provincia María Trinidad Sánchez.	4,488,508
0211- MINISTERIO DE OBRAS PÚBLICAS Y COMUNICACIONES	**129,961,362**
12- Mantenimiento, seguridad y asistencia vial	**15,016,073**
01 / 10- Reconstrucción de la Infraestructura Vial Urbana del Municipio Rio San Juan Provincia María Trinidad Sánchez	15,016,073
13- Desarrollo en la infraestructura física de carreteras	**6,097,969**
01 / 19- Reconstrucción del Camino Vecinal Copeyito-Carrasco, Afectado por el Huracán Fiona, Municipio Río San Juan, Provincia María Trinidad Sánchez	6,097,969
14- Desarrollo en la infraestructura física de caminos vecinales	**108,847,320**
00 / 62- Reconstrucción Camino Vecinal Cruce Río San Juan-San Rafael, Afectado por el Huracan Fiona, Municipio Rio San Juan, Provincia María Trinidad Sánchez	70,200,000
00 / 85- Reconstrucción del Camino Vecinal la Cantera - Caraqueño - Palmarito, Afectado por la Tormenta Franklin, Provincias Espaillat y María Trinidad Sánchez	38,647,320
0213- MINISTERIO DE TURISMO	**19,453,332**
13- Fomento y desarrollo de infraestructuras turísticas	**19,453,332**
02 / 69- Reconstrucción Plaza de Vendedores Playa Mino, Municipio Rio San Juan, Provincia Maria Trinidad Sanchez	19,453,332
MONTE CRISTI	**3,505,828,285**
MONTE CRISTI	**1,572,038,248**
0206- MINISTERIO DE EDUCACIÓN	**57,990,700**
17- Instalaciones escolares seguras, inclusivas y sostenibles	**1,240,629**
03 / 17- Construcción de Planteles Educativos en la Provincia Monte Cristi (Fase 3)	1,240,629
17- Instalaciones escolares seguras, inclusivas y sostenibles	**29,050,065**
05 / 18- Construcción de 1 Estancia Infantil en la Provincia de Monte Cristi	4,247,450
05 / 57- Construcción de 1 Estancia Infantil en la Provincia de Monte Cristi (Fase 2)	24,802,615
17- Instalaciones escolares seguras, inclusivas y sostenibles	**27,700,006**
07 / 03- Ampliación del Plantel Educativo para Inicial Rosa Smester, Municipio Monte Cristi, Provincia Monte Cristi.	10,018,924
07 / 04- Ampliación del Plantel Educativo para Inicial Serafina Sánchez, Municipio Monte Cristi, Provincia Monte Cristi.	4,114,253
07 / 44- Ampliación del Plantel Educativo para Inicial el Duro, Municipio Monte Cristi, Provincia Monte Cristi.	8,305,980
07 / 45- Ampliación del Plantel Educativo para Inicial la Recta de Sanita, Municipio Monte Cristi, Provincia Monte Cristi.	1,198,159
07 / 47- Ampliación del Plantel Educativo para Inicial Batey Walterio , Municipio Monte Cristi, Provincia Monte Cristi.	4,062,690

GOBIERNO CENTRAL

Proyectos de Inversión por Distribución Geográfica
Ley de Presupuesto 2026
Valores RD$

MONTE CRISTI	**3,505,828,285**
0211- MINISTERIO DE OBRAS PÚBLICAS Y COMUNICACIONES	**1,514,047,548**
12- Mantenimiento, seguridad y asistencia vial	**52,507,548**
00 / 78- Reconstrucción de la Infraestructura Vial Urbana del Municipio San Fernando, Provincia Monte Cristi	52,507,548
14- Desarrollo en la infraestructura física de caminos vecinales	**86,040,000**
00 / 11- Rehabilitación y Mantenimiento de Carreteras (117 Km) y Caminos Vecinales (884 Km) a Nivel Nacional	86,040,000
18- Desarrollo en la infraestructura física de muelles y puertos	**1,375,500,000**
00 / 01- Mejoramiento Puerto de Manzanillo y Sus Vías de Conectividad, Provincia Montecristi, R.D.	1,375,500,000
CASTANUELAS	**38,581,235**
0206- MINISTERIO DE EDUCACIÓN	**8,581,233**
17- Instalaciones escolares seguras, inclusivas y sostenibles	**1,160,000**
04 / 26- Construcción de 9 Planteles Escolares en la Provincia Montecristi	1,160,000
17- Instalaciones escolares seguras, inclusivas y sostenibles	**7,421,233**
07 / 57- Ampliación del Plantel Educativo para Inicial Ramona Muñoz de Pascal, Municipio Castañuelas, Provincia Monte Cristi.	7,421,233
0211- MINISTERIO DE OBRAS PÚBLICAS Y COMUNICACIONES	**30,000,002**
12- Mantenimiento, seguridad y asistencia vial	**30,000,002**
01 / 85- Reconstrucción de la Infraestructura Vial Urbana del Municipio Castañuelas, Provincia Monte Cristi	30,000,002
GUAYUBIN	**1,008,111,967**
0201- PRESIDENCIA DE LA REPÚBLICA	**900,000,000**
12- Servicio integral de emergencias	**900,000,000**
02 / 03- Ampliación del Sistema Nacional de Atencion a Emergencias y Seguridad 9-1-1, Fase Ii	900,000,000
0206- MINISTERIO DE EDUCACIÓN	**28,589,158**
17- Instalaciones escolares seguras, inclusivas y sostenibles	**1,138,581**
02 / 47- Construcción de Planteles Educativos en la Provincia de Monte Cristi (Fase 2)	1,138,581
17- Instalaciones escolares seguras, inclusivas y sostenibles	**27,450,577**
07 / 06- Ampliación del Plantel Educativo para Inicial Piloto, Municipio Guayubín, Provincia Monte Cristi.	1,157,222
07 / 07- Ampliación del Plantel Educativo para Inicial la Divisoria, Municipio Guayubín, Provincia Monte Cristi.	4,123,809
07 / 48- Ampliación del Plantel Educativo para Inicial Rosa Emilia Rodríguez Cruz, Municipio Guayubín, Provincia Monte Cristi.	4,062,690
07 / 49- Ampliación del Plantel Educativo para Inicial Aurora Tavarez Belliard, Municipio Guayubín, Provincia Monte Cristi.	1,094,942
07 / 50- Ampliación del Plantel Educativo para Inicial la Guajaca, Municipio Guayubín, Provincia Monte Cristi.	1,720,107
07 / 52- Ampliación del Plantel Educativo para Inicial el Proyecto Agrario, Municipio Guayubín, Provincia Monte Cristi.	5,415,294
07 / 53- Ampliación del Plantel Educativo para Inicial Carmela Belliard, Municipio Guayubín, Provincia Monte Cristi.	1,516,282
07 / 55- Ampliación del Plantel Educativo para Inicial Agua de Luis, Municipio Guayubín, Provincia Monte Cristi.	4,850,943
07 / 56- Ampliación del Plantel Educativo para Inicial María Trinidad Sánchez, Municipio Guayubin, Provincia Monte Cristi.	3,509,288
0211- MINISTERIO DE OBRAS PÚBLICAS Y COMUNICACIONES	**79,522,809**
12- Mantenimiento, seguridad y asistencia vial	**45,000,187**
01 / 79- Reconstrucción de la Infraestructura Vial Urbana del Municipio Guayubin, Provincia Monte Cristi	45,000,187
13- Desarrollo en la infraestructura física de carreteras	**34,522,622**
01 / 20- Reconstrucción Camino Vecinal Hatillo Palma- Arroyo Caña- los Derramaderos, Municipio Guayubín, Provincia Monte Cristi	34,522,622
LAS MATAS DE SANTA CRUZ	**162,195,588**
0206- MINISTERIO DE EDUCACIÓN	**10,304,026**
17- Instalaciones escolares seguras, inclusivas y sostenibles	**10,304,026**
07 / 46- Ampliación del Plantel Educativo para Inicial Centro Poblado, Municipio Las Matas de Santa Cruz, Provincia Monte Cristi.	5,453,083
07 / 54- Ampliación del Plantel Educativo para Inicial Santa Cruz, Municipio Las Matas de Santa Cruz, Provincia Monte Cristi.	4,850,943
0211- MINISTERIO DE OBRAS PÚBLICAS Y COMUNICACIONES	**151,891,562**
12- Mantenimiento, seguridad y asistencia vial	**15,000,000**
01 / 17- Reconstrucción de la Infraestructura Vial Urbana del Municipio Las Matas de Santa Cruz, Provincia Monte Cristi	15,000,000

GOBIERNO CENTRAL

Proyectos de Inversión por Distribución Geográfica
Ley de Presupuesto 2026
Valores RD$

MONTE CRISTI	**3,505,828,285**
13- Desarrollo en la infraestructura física de carreteras	**136,891,562**
00 / 86- Reconstrucción Camino Vecinal Las Matas de Santa Cruz, Conectando Las Comunidades de los Ciruelos- Sabana al Medio- Sangre Linda- la Gorra- y Partido, Provincia Monte Cristi	136,891,562
PEPILLO SALCEDO (MANZANILLO)	**30,810,437**
0206- MINISTERIO DE EDUCACIÓN	**15,808,325**
17- Instalaciones escolares seguras, inclusivas y sostenibles	**6,296,723**
03 / 49- Ampliación de Planteles Educativos en la Provincia de Monte Cristi (Fase 3)	6,296,723
17- Instalaciones escolares seguras, inclusivas y sostenibles	**9,511,602**
07 / 01- Ampliación del Plantel Educativo para Inicial Gozuela, Municipio Pepillo Salcedo, Provincia Monte Cristi.	3,797,361
07 / 05- Ampliación del Plantel Educativo para Inicial José Gabriel García, Municipio Pepillo Salcedo, Provincia Monte Cristi.	1,651,551
07 / 43- Ampliación del Plantel Educativo para Inicial Prof. Francisca Bienvenida Lozano, Municipio Pepillo Salcedo, Provincia Monte Cristi.	4,062,690
0211- MINISTERIO DE OBRAS PÚBLICAS Y COMUNICACIONES	**15,002,112**
12- Mantenimiento, seguridad y asistencia vial	**15,002,112**
01 / 91- Reconstrucción de la Infraestructura Vial Urbana del Municipio Pepillo Salcedo, Provincia Monte Cristi	15,002,112
VILLA VAZQUEZ	**293,713,604**
0206- MINISTERIO DE EDUCACIÓN	**13,444,382**
17- Instalaciones escolares seguras, inclusivas y sostenibles	**100,000**
03 / 17- Construcción de Planteles Educativos en la Provincia Monte Cristi (Fase 3)	100,000
17- Instalaciones escolares seguras, inclusivas y sostenibles	**13,344,382**
07 / 58- Ampliación del Plantel Educativo para Inicial Luisa de la Rosa Helena, Municipio Villa Vázquez, Provincia Monte Cristi.	1,525,371
07 / 59- Ampliación del Plantel Educativo para Inicial Ana Lucía López de Taveras, Municipio Villa Vázquez, Provincia Monte Cristi.	3,939,670
07 / 60- Ampliación del Plantel Educativo para Inicial Barrio Nuevo Villa García, Municipio Villa Vázquez, Provincia Monte Cristi.	3,939,670
07 / 61- Ampliación del Plantel Educativo para Inicial Juan de Jesús Pimentel, Municipio Villa Vázquez, Provincia Monte Cristi.	3,939,671
0211- MINISTERIO DE OBRAS PÚBLICAS Y COMUNICACIONES	**22,500,000**
12- Mantenimiento, seguridad y asistencia vial	**22,500,000**
01 / 92- Reconstrucción de la Infraestructura Vial Urbana del Municipio Villa Vázquez, Provincia Monte Cristi	22,500,000
0223- MINISTERIO DE LA VIVIENDA, HABITAT Y EDIFICACIONES (MIVHED)	**257,769,222**
12- Construcción, reconstrucción y mejoramiento de edificaciones	**257,769,222**
00 / 39- Construcción Hospital Municipal Villa Vásquez, Provincia de Monte Cristi.	257,769,222
MULTIMUNICIPAL	**400,377,206**
0211- MINISTERIO DE OBRAS PÚBLICAS Y COMUNICACIONES	**400,377,206**
13- Desarrollo en la infraestructura física de carreteras	**400,377,206**
00 / 40- Construcción Carretera Villa Elisa - Punta Rusia - la Ensenada, Provincia Montecristi	244,450,444
00 / 71- Reconstrucción Carretera Guayubin - Las Matas de Santa Cruz - Copey - Pepillo Salcedo, Provincia Monte Cristi	155,926,762
PEDERNALES	**1,638,625,337**
PEDERNALES	**215,687,291**
0206- MINISTERIO DE EDUCACIÓN	**4,513,494**
17- Instalaciones escolares seguras, inclusivas y sostenibles	**4,513,494**
11 / 13- Ampliación del Plantel Educativo para Inicial Hernando Gorjón, Municipio Pedernales, Provincia Pedernales.	1,651,551
11 / 24- Ampliación del Plantel Educativo para Inicial Prof. Luis Díaz Díaz, Municipio Pedernales, Provincia Pedernales.	2,861,943
0211- MINISTERIO DE OBRAS PÚBLICAS Y COMUNICACIONES	**211,173,797**
12- Mantenimiento, seguridad y asistencia vial	**105,001,000**
00 / 93- Reconstrucción de la Infraestructura Vial Urbana del Municipio Pedernales, Provincia Pedernales	105,001,000
12- Mantenimiento, seguridad y asistencia vial	**106,172,797**
03 / 10- Construcción de Infraestructura Vial para el Desarrollo Turístico de Cabo Rojo, Municipio Pedernales, Provincia Pedernales	106,172,797
OVIEDO	**49,237,230**
0206- MINISTERIO DE EDUCACIÓN	**4,237,228**

GOBIERNO CENTRAL

Proyectos de Inversión por Distribución Geográfica
Ley de Presupuesto 2026
Valores RD$

PEDERNALES	**1,638,625,337**
17- Instalaciones escolares seguras, inclusivas y sostenibles	**4,237,228**
11 / 11- Ampliación del Plantel Educativo para Inicial el Cajuil, Municipio Oviedo, Provincia Pedernales.	1,561,024
11 / 12- Ampliación del Plantel Educativo para Inicial Manuel Goya, Municipio Oviedo, Provincia Pedernales.	1,157,222
11 / 23- Ampliación del Plantel Educativo para Inicial Gastón Fernando Deligne, Municipio Oviedo, Provincia Pedernales.	1,518,982
0211- MINISTERIO DE OBRAS PÚBLICAS Y COMUNICACIONES	**45,000,002**
12- Mantenimiento, seguridad y asistencia vial	**45,000,002**
01 / 37- Reconstrucción de la Infraestructura Vial Urbana del Municipio Oviedo, Provincia Pedernales	45,000,002
MULTIMUNICIPAL	**1,373,700,816**
0201- PRESIDENCIA DE LA REPÚBLICA	**2,808,030**
21- Ordenamiento territorial y desarrollo regional	**2,808,030**
02 / 00- N/A	2,808,030
0211- MINISTERIO DE OBRAS PÚBLICAS Y COMUNICACIONES	**1,033,413,107**
13- Desarrollo en la infraestructura física de carreteras	**1,001,596,236**
00 / 27- Reconstrucción de la Carretera Enriquillo - Pedernales en Las Provincias Barahona y Pedernales	1,001,596,236
14- Desarrollo en la infraestructura física de caminos vecinales	**31,816,871**
00 / 41- Construcción del Camino Vecinal Cruce Avila - Las Mercedes Tramo I y Ii en la Provincia Pedernales	31,816,871
0213- MINISTERIO DE TURISMO	**206,514,332**
13- Fomento y desarrollo de infraestructuras turísticas	**206,514,332**
02 / 63- Reconstrucción del Frente Maritimo en el Municipio de Pedernales, Provincia Pedernales.	206,514,332
0222- MINISTERIO DE ENERGIA Y MINAS	**130,965,347**
11- Regulación, fiscalización y desarrollo de la minería metálica, no metálica y MAPE	**130,965,347**
01 / 01- Investigación Potencial de Tierras Raras en la Reserva Fiscal Avila, Provincia Pedernales	130,965,347
PERAVIA	**913,162,159**
BANI	**455,532,466**
0201- PRESIDENCIA DE LA REPÚBLICA	**69,034,237**
22- Apoyo al desarrollo provincial	**4,319,869**
03 / 16- Remodelación de Oficinas Públicas, Municipio Bani, Provincia Peravia.	4,319,869
22- Apoyo al desarrollo provincial	**64,714,368**
04 / 43- Construcción Estadio de Sóftbol Villa Güera, Municipio Baní, Provincia Peravia	20,166,495
04 / 47- Construcción Campo de Béisbol Ramon Pimentel, Seccion la Monteria, Municipio Bani.	20,616,833
04 / 50- Construcción Estadio de Béisbol Fello Soto, D. M. Sabana Buey, Municipio Baní, Provincia Peravia	23,931,040
0203- MINISTERIO DE DEFENSA	**50,022,117**
01- Actividades centrales	**50,022,117**
00 / 15- Construcción Instalaciones para el Cuerpo Especializado de Mitigación a Emergencias y Desastres, Cemed - Centro de Mitigacion Valdesia, Provincia Peravia	50,022,117
0206- MINISTERIO DE EDUCACIÓN	**122,924,286**
17- Instalaciones escolares seguras, inclusivas y sostenibles	**21,712,883**
03 / 19- Construcción de Planteles Educativos en la Provincia Peravia (Fase 3)	1,517,426
03 / 71- Construcción de 2 Estancias Infantiles en la Provincia de Peravia (Fase 3)	20,195,457
17- Instalaciones escolares seguras, inclusivas y sostenibles	**1,244,476**
04 / 30- Construcción de 15 Planteles Escolares en la Provincia Peravia	1,244,476
17- Instalaciones escolares seguras, inclusivas y sostenibles	**10,226,229**
05 / 50- Construcción de 2 Estancias Infatiles en la Provincia de Peravia (Fase 2)	10,226,229
17- Instalaciones escolares seguras, inclusivas y sostenibles	**11,058,566**
10 / 14- Ampliación del Plantel Educativo para Inicial Peravia, Municipio Baní, Provincia Peravia.	11,058,566
17- Instalaciones escolares seguras, inclusivas y sostenibles	**78,682,132**
14 / 01- Ampliación del Plantel Educativo para Inicial María Inocencia Belén Minino, Municipio Baní, Provincia Peravia.	1,639,531
14 / 02- Ampliación del Plantel Educativo para Inicial el Sifón, Municipio Baní, Provincia Peravia.	6,002,428
14 / 03- Ampliación del Plantel Educativo para Inicial Manuel de Jesús Perelló, Municipio Baní, Provincia Peravia.	2,758,819
14 / 05- Ampliación del Plantel Educativo para Inicial Fundación de Peravia, Municipio Baní, Provincia Peravia.	1,835,000
14 / 07- Ampliación del Plantel Educativo para Inicial Prof. Vitalina Guerrero Pimentel, Municipio Baní, Provincia Peravia.	1,856,241

GOBIERNO CENTRAL

Proyectos de Inversión por Distribución Geográfica
Ley de Presupuesto 2026
Valores RD$

PERAVIA	**913,162,159**
14 / 36- Ampliación del Plantel Educativo para Inicial Espíritu Santo, Municipio Baní, Provincia Peravia.	2,503,860
14 / 37- Ampliación del Plantel Educativo para Inicial Máximo Gómez, Municipio Baní, Provincia Peravia.	12,678,145
14 / 38- Ampliación del Plantel Educativo para Inicial Aquiles Cabral Billini, Municipio Baní, Provincia Peravia.	2,535,629
14 / 39- Ampliación del Plantel Educativo para Inicial Prof. Maríana Mirian Suazo, Municipio Baní, Provincia Peravia.	1,570,629
14 / 40- Ampliación del Plantel Educativo para Inicial Villa David, Municipio Baní, Provincia Peravia.	2,535,629
14 / 41- Ampliación del Plantel Educativo para Inicial Milton Lajara Díaz, Municipio Baní, Provincia Peravia.	3,418,120
14 / 42- Ampliación del Plantel Educativo para Inicial Carlos Julio Tejeda Ortiz, Municipio Baní, Provincia Peravia.	1,780,751
14 / 43- Ampliación del Plantel Educativo para Inicial Prof. Luis Emilio Peña, Municipio Baní, Provincia Peravia.	9,024,052
14 / 44- Ampliación del Plantel Educativo para Inicial la Saona, Municipio Baní, Provincia Peravia.	4,750,788
14 / 45- Ampliación del Plantel Educativo para Inicial Pedro José A. Blandino Soto, Municipio Baní, Provincia Peravia.	6,815,664
14 / 46- Ampliación del Plantel Educativo para Inicial Galeón, Municipio Baní, Provincia Peravia.	12,357,301
14 / 47- Ampliación del Plantel Educativo para Inicial Sabana Chiquita, Municipio Baní, Provincia Peravia.	1,142,726
14 / 48- Ampliación del Plantel Educativo para Inicial Juan Ismael Zapata Nivar, Municipio Baní, Provincia Peravia.	1,511,718
14 / 49- Ampliación del Plantel Educativo para Inicial los Yaguarizos, Municipio Baní, Provincia Peravia.	1,548,690
14 / 50- Ampliación del Plantel Educativo para Inicial Concepción Bona, Municipio Baní, Provincia Peravia.	416,411
0211- MINISTERIO DE OBRAS PÚBLICAS Y COMUNICACIONES	**213,551,826**
12- Mantenimiento, seguridad y asistencia vial	**210,000,001**
00 / 61- Reconstrucción de Infraestructura Vial Urbana del Municipio de Baní, Provincia Peravia	210,000,001
15- Desarrollo en la infraestructura física de puentes	**2,551,825**
01 / 25- Reconstrucción Puente Sobre Arroyo Bahía, Carretera Bani - Caldera, Municipio Bani, Provincia Peravia	2,551,825
17- Desarrollo en la infraestructura física de edificaciones para los servicios sociales	**1,000,000**
00 / 32- Rehabilitación y Construcción Plaza de los Pilones Baní	1,000,000
NIZAO	**389,054,485**
0201- PRESIDENCIA DE LA REPÚBLICA	**24,430,184**
22- Apoyo al desarrollo provincial	**24,430,184**
04 / 44- Construcción Campo de Béisbol Nelson Mateo, D.M. Pizarrete, Municipio Nizao, Provincia Peravia.	24,430,184
0206- MINISTERIO DE EDUCACIÓN	**29,230,623**
17- Instalaciones escolares seguras, inclusivas y sostenibles	**1,254,214**
03 / 71- Construcción de 2 Estancias Infantiles en la Provincia de Peravia (Fase 3)	1,254,214
17- Instalaciones escolares seguras, inclusivas y sostenibles	**27,976,409**
14 / 04- Ampliación del Plantel Educativo para Inicial Aliro Paulino, Municipio Nizao, Provincia Peravia.	4,433,239
14 / 08- Ampliación del Plantel Educativo para Inicial Augusto Pineda, Municipio Nizao, Provincia Peravia.	10,922,031
14 / 09- Ampliación del Plantel Educativo para Inicial Prof. Rafael Antonio Figuereo, Municipio Nizao, Provincia Peravia.	3,326,831
14 / 10- Ampliación del Plantel Educativo para Inicial Prof. Cristóbal Alvino Falcon, Municipio Nizao, Provincia Peravia.	9,294,308
0211- MINISTERIO DE OBRAS PÚBLICAS Y COMUNICACIONES	**313,898,865**
11- Desarrollo de la infraestructura física de calles y avenidas	**265,419,089**
00 / 23- Construcción de la Avenida de Circunvalacion de Bani en la Provincia Peravia	265,419,089
12- Mantenimiento, seguridad y asistencia vial	**30,000,000**
01 / 57- Reconstrucción de la Infraestructura Vial Urbana del Municipio Nizao, Provincia Peravia	30,000,000
13- Desarrollo en la infraestructura física de carreteras	**18,479,776**
01 / 27- Reconstrucción del Callejón Próximo a la Carretera 506-040, Tramo Palenque - Nizao, en la Sección Don Gregorio Afectado por la Tormenta Franklin, Municipio Nizao, Provincia Peravia	18,479,776
0213- MINISTERIO DE TURISMO	**21,494,813**
13- Fomento y desarrollo de infraestructuras turísticas	**21,494,813**
02 / 68- Construcción de Infraestructuras Recreativas en Frente Marítimo de Playa Linda, Municipio Nizao, Provincia Peravia.	21,494,813
MATANZAS	**60,102,902**
0211- MINISTERIO DE OBRAS PÚBLICAS Y COMUNICACIONES	**60,102,902**
12- Mantenimiento, seguridad y asistencia vial	**60,102,902**
00 / 87- Reconstrucción de la Infraestructura Vial Urbana del Municipio Matanzas, Provincia Peravia	60,102,902
MULTIMUNICIPAL	**8,472,306**
0212- MINISTERIO DE INDUSTRIA, COMERCIO Y MIPYMES (MICM)	**8,472,306**

GOBIERNO CENTRAL

Proyectos de Inversión por Distribución Geográfica
Ley de Presupuesto 2026
Valores RD$

PERAVIA	**913,162,159**
18- Fomento y desarrollo de la micro, pequeña y mediana empresa	**8,472,306**
03 / 00- N/A	8,472,306
PUERTO PLATA	**3,165,794,891**
PUERTO PLATA	**1,090,297,013**
0201- PRESIDENCIA DE LA REPÚBLICA	**55,151,219**
22- Apoyo al desarrollo provincial	**55,151,219**
05 / 04- Remodelación Club Atletico y Cultural Hugo Kunhardt, Barrio Invi, Municipio Puerto Plata, Provincia Puerto Plata	31,979,091
05 / 10- Remodelación Club Deportivo Gustavo Behall, Centro Historico de Puerto Plata, Municipio Puerto Plata	23,172,128
0206- MINISTERIO DE EDUCACIÓN	**210,963,817**
17- Instalaciones escolares seguras, inclusivas y sostenibles	**2,028,981**
02 / 50- Construcción de Planteles Educativos en la Provincia de Puerto Plata (Fase 2)	2,028,981
17- Instalaciones escolares seguras, inclusivas y sostenibles	**85,298,225**
03 / 20- Construcción de Planteles Educativos en la Provincia Puerto Plata (Fase 3)	46,606,214
03 / 36- Ampliación de Planteles Ducativos en la Provinca Puerto Plata (Fase 3)	1,986,822
03 / 69- Construcción de 1 Estancias Infantiles en la Provincia de Puerto Plata (Fase 3)	36,705,189
17- Instalaciones escolares seguras, inclusivas y sostenibles	**1,840,000**
04 / 63- Ampliación y Rehabilitacion de 15 Planteles Escolares en la Provincia Puerto Plata	1,840,000
17- Instalaciones escolares seguras, inclusivas y sostenibles	**80,287,355**
05 / 20- Construcción 4 Estancias Infantiles en la Provincia de Puerto Plata	80,087,356
05 / 41- Construcción de 4 Estancias Infantiles en la Provincia de Puerto Plata (Fase 2)	199,999
17- Instalaciones escolares seguras, inclusivas y sostenibles	**3,044,189**
08 / 11- Ampliación del Plantel Educativo para Inicial San Marcos Abajo, Municipio Puerto Plata, Provincia Puerto Plata.	3,044,189
17- Instalaciones escolares seguras, inclusivas y sostenibles	**38,465,067**
17 / 04- Ampliación del Plantel Educativo para Inicial Prof. Juana Caraballo Polanco, Municipio Puerto Plata, Provincia Puerto Plata.	1,725,020
17 / 05- Ampliación del Plantel Educativo para Inicial Virginia Elena Ortea, Municipio Puerto Plata, Provincia Puerto Plata.	6,169,115
17 / 06- Ampliación del Plantel Educativo para Inicial Prof. Juan Emilio Bosch Gaviño, Municipio Puerto Plata, Provincia Puerto Plata.	1,757,168
17 / 07- Ampliación del Plantel Educativo para Inicial George Arzeno Brugal Fe y Alegría, Municipio Puerto Plata, Provincia Puerto Plata.	4,171,157
17 / 09- Ampliación del Plantel Educativo para Inicial Dr. José Francisco Peña Gómez, Municipio Puerto Plata, Provincia Puerto Plata.	24,642,607
0211- MINISTERIO DE OBRAS PÚBLICAS Y COMUNICACIONES	**689,633,855**
12- Mantenimiento, seguridad y asistencia vial	**450,000,360**
00 / 66- Reconstrucción de Infraestructura Vial Urbana del Municipio de San Felipe de Puerto Plata, Provincia Puerto Plata	450,000,360
13- Desarrollo en la infraestructura física de carreteras	**239,633,495**
01 / 04- Construcción del Tramo Carretero Cruce Puerto Plata - San Marcos - el Cupey, Municipio Puerto Plata, Provincia Puerto Plata.	137,000,000
01 / 25- Reconstrucción Carretera Jamao - Sabaneta de Yasica, Provincias Espaillat y Puerto Plata	10,845,429
01 / 45- Reconstrucción de Tramo Carretera San Marcos Arriba - San Marcos, Municipio Puerto Plata, Provincia Puerto Plata.	58,722,235
01 / 48- Reconstrucción de Carretera Ranchete- los Tres Pasos - los Hidalgos, Municipio Puerto Plata, Provincia Puerto Plata	33,065,831
0213- MINISTERIO DE TURISMO	**134,548,122**
13- Fomento y desarrollo de infraestructuras turísticas	**134,548,122**
02 / 40- Construcción Edificio de Asociación Dominicana de Prensa Turística Adompretur, Municipio Puerto Plata	7,002,382
02 / 57- Reconstrucción de Las Calles del Casco Urbano en el Municipio San Felipe, Provincia Puerto Plata.	21,104,312
02 / 66- Reconstrucción Vía de Acceso a Playa Teco, Distrito Municipal Maimón, Provincia Puerto Plata	3,794,025
02 / 71- Construcción Plaza de Vendedores Playa Teco, Distrito Municipal Maimón, Provincia Puerto Plata	102,647,403
ALTAMIRA	**226,341,890**
0206- MINISTERIO DE EDUCACIÓN	**8,959,390**

GOBIERNO CENTRAL

Proyectos de Inversión por Distribución Geográfica
Ley de Presupuesto 2026
Valores RD$

PUERTO PLATA	**3,165,794,891**
17- Instalaciones escolares seguras, inclusivas y sostenibles	**2,339,279**
03 / 20- Construcción de Planteles Educativos en la Provincia Puerto Plata (Fase 3)	2,339,279
17- Instalaciones escolares seguras, inclusivas y sostenibles	**1,620,111**
08 / 15- Ampliación del Plantel Educativo para Inicial Ernesto Cabrera Duran - Rio Grande al Medio, Municipio Altamira, Provincia Puerto Plata.	1,620,111
17- Instalaciones escolares seguras, inclusivas y sostenibles	**5,000,000**
17 / 33- Ampliación del Plantel Educativo para Inicial Nicolas Melendez, Municipio Altamira, Provincia Puerto Plata.	5,000,000
0211- MINISTERIO DE OBRAS PÚBLICAS Y COMUNICACIONES	**217,382,500**
12- Mantenimiento, seguridad y asistencia vial	**55,021,560**
00 / 50- Reconstrucción de la Infraestructura Vial Urbana del Municipio Altamira, Provincia Puerto Plata	55,021,560
13- Desarrollo en la infraestructura física de carreteras	**78,000,000**
01 / 12- Reconstrucción de la Carretera Altamira - Río Grande, Afectada por la Vaguada de Abril 2022, Municipio Altamira, Provincia Puerto Plata	78,000,000
14- Desarrollo en la infraestructura física de caminos vecinales	**78,360,940**
01 / 16- Reconstrucción Camino Vecinal Rio Grande-Bajabonico, Municipio Altamira, Provincia Puerto Plata	78,360,940
15- Desarrollo en la infraestructura física de puentes	**5,000,000**
00 / 62- Construcción Puente la China Afectado por la Vaguada de Abril 2022, Municipio Altamira, Provincia Puerto Plata.	5,000,000
15- Desarrollo en la infraestructura física de puentes	**1,000,000**
01 / 37- Construcción Puente Juan de Mina- Las Viejas- Altamira Afectado por la Vaguada de Abril 2022, Municipio Altamira, Provincia Puerto Plata	1,000,000
GUANANICO	**1,000,000**
0211- MINISTERIO DE OBRAS PÚBLICAS Y COMUNICACIONES	**1,000,000**
12- Mantenimiento, seguridad y asistencia vial	**1,000,000**
00 / 48- Reconstrucción de la Infraestructura Vial Urbana del Municipio Guananico, Provincia Puerto Plata	1,000,000
IMBERT	**322,464,031**
0203- MINISTERIO DE DEFENSA	**123,562,218**
11- Defensa terrestre	**123,562,218**
02 / 04- Construcción Infraestructuras para el Batallón de Infantería, Erd, Municipio Imbert, Provincia Puerto Plata	123,562,218
0206- MINISTERIO DE EDUCACIÓN	**85,159,392**
17- Instalaciones escolares seguras, inclusivas y sostenibles	**61,558,944**
03 / 20- Construcción de Planteles Educativos en la Provincia Puerto Plata (Fase 3)	1,282,211
03 / 36- Ampliación de Planteles Ducativos en la Provinca Puerto Plata (Fase 3)	60,276,733
17- Instalaciones escolares seguras, inclusivas y sostenibles	**6,128,000**
04 / 63- Ampliación y Rehabilitacion de 15 Planteles Escolares en la Provincia Puerto Plata	6,128,000
17- Instalaciones escolares seguras, inclusivas y sostenibles	**100,000**
05 / 41- Construcción de 4 Estancias Infantiles en la Provincia de Puerto Plata (Fase 2)	100,000
17- Instalaciones escolares seguras, inclusivas y sostenibles	**4,671,868**
08 / 12- Ampliación del Plantel Educativo para Inicial Juan Nepomuceno Ravelo, Municipio Imbert, Provincia Puerto Plata.	1,765,668
08 / 13- Ampliación del Plantel Educativo para Inicial los Llanos de Pérez, Municipio Imbert, Provincia Puerto Plata.	1,254,649
08 / 14- Ampliación del Plantel Educativo para Inicial Prof. Israel Brito Bruno, Municipio Imbert, Provincia Puerto Plata.	1,651,551
17- Instalaciones escolares seguras, inclusivas y sostenibles	**12,700,580**
17 / 10- Ampliación del Plantel Educativo para Inicial Delia Gómez, Municipio Imbert, Provincia Puerto Plata.	12,700,580
0211- MINISTERIO DE OBRAS PÚBLICAS Y COMUNICACIONES	**113,742,421**
12- Mantenimiento, seguridad y asistencia vial	**30,000,029**
00 / 82- Reconstrucción de la Infraestructura Vial Urbana del Municipio Imbert, Provincia Puerto Plata	30,000,029
15- Desarrollo en la infraestructura física de puentes	**83,742,392**
01 / 27- Construcción Puente Bajabonico Afectado por la Vaguada de Abril 2022, Municipio Imbert, Provincia Puerto Plata	46,227,768
01 / 38- Construcción Puente Guananico Municipio Imbert Afectado por la Vaguada de Abril 2022, Provincia Puerto Plata	37,514,624
LOS HIDALGOS	**55,720,344**
0206- MINISTERIO DE EDUCACIÓN	**1,740,230**

GOBIERNO CENTRAL

Proyectos de Inversión por Distribución Geográfica
Ley de Presupuesto 2026
Valores RD$

PUERTO PLATA	**3,165,794,891**
17- Instalaciones escolares seguras, inclusivas y sostenibles	**1,740,230**
02 / 50- Construcción de Planteles Educativos en la Provincia de Puerto Plata (Fase 2)	1,740,230
0211- MINISTERIO DE OBRAS PÚBLICAS Y COMUNICACIONES	**53,980,114**
12- Mantenimiento, seguridad y asistencia vial	**53,980,114**
00 / 41- Reconstrucción de la Infraestructura Vial Urbana del Municipio los Hidalgos de la Provincia Puerto Plata	53,980,114
LUPERON	**551,228,593**
0201- PRESIDENCIA DE LA REPÚBLICA	**471,159,418**
22- Apoyo al desarrollo provincial	**471,159,418**
05 / 06- Reconstrucción de Tramo Carretero Desde la Isabela Hasta la Zona Urbana del Municipio Luperón, Municipio Luperon, Provincia Puerto Plata.	471,159,418
0206- MINISTERIO DE EDUCACIÓN	**5,069,050**
17- Instalaciones escolares seguras, inclusivas y sostenibles	**100,000**
03 / 20- Construcción de Planteles Educativos en la Provincia Puerto Plata (Fase 3)	100,000
17- Instalaciones escolares seguras, inclusivas y sostenibles	**4,969,050**
17 / 11- Ampliación del Plantel Educativo para Inicial Pedro Nolasco Peña, Municipio Luperón, Provincia Puerto Plata.	1,067,759
17 / 13- Ampliación del Plantel Educativo para Inicial Juan Bentz, Municipio Luperón, Provincia Puerto Plata.	1,657,846
17 / 14- Ampliación del Plantel Educativo para Inicial Julio Enor Colón, Municipio Luperón, Provincia Puerto Plata.	1,090,011
17 / 15- Ampliación del Plantel Educativo para Inicial Venancio Villamán, Municipio Luperón, Provincia Puerto Plata.	1,153,434
0211- MINISTERIO DE OBRAS PÚBLICAS Y COMUNICACIONES	**75,000,125**
12- Mantenimiento, seguridad y asistencia vial	**75,000,125**
01 / 82- Reconstrucción de la Infraestructura Vial Urbana del Municipio Luperón, Provincia Puerto Plata	75,000,125
SOSUA	**451,558,292**
0206- MINISTERIO DE EDUCACIÓN	**15,178,300**
17- Instalaciones escolares seguras, inclusivas y sostenibles	**7,212,387**
03 / 20- Construcción de Planteles Educativos en la Provincia Puerto Plata (Fase 3)	7,212,387
17- Instalaciones escolares seguras, inclusivas y sostenibles	**4,061,165**
08 / 09- Ampliación del Plantel Educativo para Inicial José Ernesto Rosario Polanco, Municipio Sosúa, Provincia Puerto Plata.	2,514,936
08 / 99- Ampliación del Plantel Educativo para Inicial Enriqueta Omler, Municipio Sosúa, Provincia Puerto Plata.	1,546,229
17- Instalaciones escolares seguras, inclusivas y sostenibles	**3,904,748**
17 / 02- Ampliación del Plantel Educativo para Inicial Prof. Manuel Gómez Polanco, Municipio Sosúa, Provincia Puerto Plata.	2,371,024
17 / 03- Ampliación del Plantel Educativo para Inicial Prof. Jeremías Kerry Green, Municipio Sosúa, Provincia Puerto Plata.	1,533,724
0211- MINISTERIO DE OBRAS PÚBLICAS Y COMUNICACIONES	**94,606,931**
12- Mantenimiento, seguridad y asistencia vial	**75,116,931**
01 / 86- Reconstrucción de la Infraestructura Vial Urbana del Municipio Sosúa, Provincia Puerto Plata	75,116,931
14- Desarrollo en la infraestructura física de caminos vecinales	**19,490,000**
01 / 03- Reconstrucción Camino Vecinal el Pomo-Loma Bajita, Municipio Sosua, Provincia Puerto Plata	19,490,000
0213- MINISTERIO DE TURISMO	**341,773,061**
13- Fomento y desarrollo de infraestructuras turísticas	**341,773,061**
02 / 08- Reconstrucción del Frente Costero de la Playa Sosua, Municipio Sosua, Provincia Puerto Plata	333,449,662
02 / 45- Reconstrucción de Las Calles del Municipio Sosua, Provincia Puerto Plata.	8,323,399
VILLA ISABELA	**80,832,030**
0206- MINISTERIO DE EDUCACIÓN	**7,586,868**
17- Instalaciones escolares seguras, inclusivas y sostenibles	**6,039,581**
03 / 20- Construcción de Planteles Educativos en la Provincia Puerto Plata (Fase 3)	6,039,581
17- Instalaciones escolares seguras, inclusivas y sostenibles	**1,130,876**
08 / 10- Ampliación del Plantel Educativo para Inicial Luz Varona, Municipio Villa Isabela, Provincia Puerto Plata.	1,130,876
17- Instalaciones escolares seguras, inclusivas y sostenibles	**416,411**
17 / 08- Ampliación del Plantel Educativo para Inicial Silvano Reynoso, Municipio Villa Isabela, Provincia Puerto Plata.	416,411
0211- MINISTERIO DE OBRAS PÚBLICAS Y COMUNICACIONES	**73,245,162**

GOBIERNO CENTRAL

Proyectos de Inversión por Distribución Geográfica
Ley de Presupuesto 2026
Valores RD$

PUERTO PLATA	**3,165,794,891**
12- Mantenimiento, seguridad y asistencia vial	**16,375,726**
00 / 46- Reconstrucción de la Infraestructura Vial Urbana del Municipio Villa Isabela de la Provincia Puerto Plata	16,375,726
13- Desarrollo en la infraestructura física de carreteras	**56,869,436**
01 / 49- Reconstrucción Carretera la Palmita-La Jaiba-Gualete-Estero Hondo, Municipio Villa Isabela, Provinvcia Puerto Plata	56,869,436
VILLA MONTELLANO	**41,304,493**
0206- MINISTERIO DE EDUCACIÓN	**2,804,160**
17- Instalaciones escolares seguras, inclusivas y sostenibles	**1,257,931**
04 / 63- Ampliación y Rehabilitacion de 15 Planteles Escolares en la Provincia Puerto Plata	1,257,931
17- Instalaciones escolares seguras, inclusivas y sostenibles	**1,546,229**
17 / 01- Ampliación del Plantel Educativo para Inicial Juan Arturo Lockward Stamers, Municipio Villa Montellano, Provincia Puerto Plata.	1,546,229
0211- MINISTERIO DE OBRAS PÚBLICAS Y COMUNICACIONES	**38,500,333**
12- Mantenimiento, seguridad y asistencia vial	**37,500,333**
01 / 24- Reconstrucción de la Infraestructura Vial Urbana del Municipio Villa Montellano, Provincia Puerto Plata	37,500,333
15- Desarrollo en la infraestructura física de puentes	**1,000,000**
00 / 23- Reconstrucción del Puente Sabaneta de Cangrejo Sobre el Rio Camu, Municipios Villa Montellano y Sosua, Provincia Puerto Plata	1,000,000
MULTIMUNICIPAL	**345,048,205**
0211- MINISTERIO DE OBRAS PÚBLICAS Y COMUNICACIONES	**93,235,604**
13- Desarrollo en la infraestructura física de carreteras	**80,543,988**
00 / 70- Reconstrucción Carretera Isabela-El Estrecho-Barrancon, Provincia Puerto Plata	80,543,988
15- Desarrollo en la infraestructura física de puentes	**9,353,035**
00 / 61- Construcción Puente Badén en el Sector los Ciruelos Afectado por la Vaguada de Abril 2022, Municipio Villa Montellano, Provincia Puerto Plata	9,353,035
17- Desarrollo en la infraestructura física de edificaciones para los servicios sociales	**3,338,581**
00 / 26- Construcción Casa de los Periodistas, Puerto Plata.	2,338,581
00 / 30- Rehabilitación Construcción de 911 en la Provincia Puerto Plata	1,000,000
0223- MINISTERIO DE LA VIVIENDA, HABITAT Y EDIFICACIONES (MIVHED)	**251,812,601**
12- Construcción, reconstrucción y mejoramiento de edificaciones	**251,812,601**
00 / 85- Remodelación Hospitales de la Provincia Puerto Plata	251,812,601
HERMANAS MIRABAL	**554,717,737**
SALCEDO	**289,503,670**
0206- MINISTERIO DE EDUCACIÓN	**49,197,144**
17- Instalaciones escolares seguras, inclusivas y sostenibles	**12,650,168**
04 / 18- Construcción de 11 Planteles Escolares en la Provincia Hermanas Mirabal	7,573,628
04 / 54- Ampliación y Rehabilitacion de 17 Planteles Escolares en la Provincia Hermanas Mirabal	5,076,540
17- Instalaciones escolares seguras, inclusivas y sostenibles	**20,294,412**
05 / 09- Construcción de 1 Estancia Infantil en la Provincia Hermanas Mirabal	100,000
05 / 53- Construcción de 1 Estancia Infantil en la Provincia Hermanas Mirabal (Fase 2)	20,194,412
17- Instalaciones escolares seguras, inclusivas y sostenibles	**16,252,564**
06 / 01- Ampliación del Plantel Educativo para Inicial Hermanas Mirabal, Municipio Salcedo, Provincia Hermanas Mirabal.	2,758,819
06 / 02- Ampliación del Plantel Educativo para Inicial Antonio Espaillat, Municipio Salcedo, Provincia Hermanas Mirabal.	1,148,800
06 / 03- Ampliación del Plantel Educativo para Inicial Prof. José Ramón Liriano Tejada, Municipio Salcedo, Provincia Hermanas Mirabal.	1,812,675
06 / 25- Ampliación del Plantel Educativo para Inicial María Josefa Gómez, Municipio Salcedo, Provincia Hermanas Mirabal.	2,495,905
06 / 26- Ampliación del Plantel Educativo para Inicial Ana Delia Florentino, Municipio Salcedo, Provincia Hermanas Mirabal.	1,501,732
06 / 27- Ampliación del Plantel Educativo para Inicial Jayabo Adentro, Municipio Salcedo, Provincia Hermanas Mirabal.	1,501,732
06 / 28- Ampliación del Plantel Educativo para Inicial Mélida Delgado Vda. Pantaleón, Municipio Salcedo, Provincia Hermanas Mirabal.	5,032,901
0211- MINISTERIO DE OBRAS PÚBLICAS Y COMUNICACIONES	**240,306,526**

GOBIERNO CENTRAL

Proyectos de Inversión por Distribución Geográfica
Ley de Presupuesto 2026
Valores RD$

HERMANAS MIRABAL	**554,717,737**
12- Mantenimiento, seguridad y asistencia vial	**60,000,005**
00 / 40- Reconstrucción de la Infraestructura Vial Urbana del Municipio de Salcedo, Provincia Hermanas Mirabal	60,000,005
14- Desarrollo en la infraestructura física de caminos vecinales	**179,352,696**
00 / 10- Reconstrucción del Camino Vecinal Montellano-Los Lirios-Los Aracena-Los Abanicos, Salcedo , Provincia Hermanas Mirabal	179,352,696
15- Desarrollo en la infraestructura física de puentes	**953,825**
00 / 68- Construcción Muro de Gaviones en el Puente Arroyo el Palmar Afectado por la Vaguada de Abril 2022, Municipio Salcedo, Provincia Hermanas Mirabal	953,825
TENARES	**203,995,505**
0206- MINISTERIO DE EDUCACIÓN	**9,916,282**
17- Instalaciones escolares seguras, inclusivas y sostenibles	**2,502,760**
02 / 40- Construcción de Planteles Educativos en la Provincia de Hermanas Mirabal (Fase 2)	2,502,760
17- Instalaciones escolares seguras, inclusivas y sostenibles	**828,954**
03 / 11- Construcción de Planteles Educativos en la Provincia Hermanas Mirabal (Fase 3)	828,954
17- Instalaciones escolares seguras, inclusivas y sostenibles	**6,584,568**
06 / 22- Ampliación del Plantel Educativo para Inicial Salustino Morillo, Municipio Tenares, Provincia Hermanas Mirabal.	2,495,905
06 / 23- Ampliación del Plantel Educativo para Inicial Prof. Yrma Altagracia Jorge Cabral, Municipio Tenares, Provincia Hermanas Mirabal.	1,592,758
06 / 24- Ampliación del Plantel Educativo para Inicial Prof. Trinidad Sánchez Javier, Municipio Tenares, Provincia Hermanas Mirabal.	2,495,905
0211- MINISTERIO DE OBRAS PÚBLICAS Y COMUNICACIONES	**194,079,223**
12- Mantenimiento, seguridad y asistencia vial	**105,336,499**
00 / 85- Reconstrucción de la Infraestructura Vial Urbana del Municipio Tenares, Provincia Hermanas Mirabal	105,336,499
14- Desarrollo en la infraestructura física de caminos vecinales	**78,164,480**
01 / 02- Reparación de los Caminos Vecinales la Jaguita y el Gorro, Municipio Tenares, Provincia Hermanas Mirabal	21,869,677
01 / 17- Reconstrucción Camino Vecinal Cruce Tenares-Los Canetes-Los Cacaos, Municipio Tenares, Provincia Hermanas Mirabal	56,294,803
15- Desarrollo en la infraestructura física de puentes	**10,578,244**
00 / 52- Construcción Puente de Alcantarilla de Cajón Simple en Rio Torojoce Afectado por la Vaguada de Abril 2022, Camino Vecinal el Placer, Municipio Tenares, Provincia Hermanas Mirabal	1,466,976
00 / 64- Construcción Puente Sobre el Rio Arroyo Seco Afectado por la Vaguada de Abril 2022, Calle 9-Villa Campo, Municipio Tenares, Provincia Hermanas Mirabal	1,000,000
00 / 78- Construcción Puente Baden Tubular en Arroyo Seco Afectado por la Vaguada de Abril 2022, Municipio Tenares, Provincia Hermanas Mirabal	8,111,268
VILLA TAPIA	**61,218,562**
0206- MINISTERIO DE EDUCACIÓN	**34,592,787**
17- Instalaciones escolares seguras, inclusivas y sostenibles	**28,888,344**
03 / 11- Construcción de Planteles Educativos en la Provincia Hermanas Mirabal (Fase 3)	1,697,622
03 / 35- Ampliación de Planteles Educativos en la Provincia Hermanas Mirabal (Fase 3)	27,190,722
17- Instalaciones escolares seguras, inclusivas y sostenibles	**1,562,010**
04 / 18- Construcción de 11 Planteles Escolares en la Provincia Hermanas Mirabal	1,562,010
17- Instalaciones escolares seguras, inclusivas y sostenibles	**4,142,433**
06 / 04- Ampliación del Plantel Educativo para Inicial Juan Bautista de la Cruz, Municipio Villa Tapia, Provincia Hermanas Mirabal.	1,145,591
06 / 05- Ampliación del Plantel Educativo para Inicial el Ranchito, Municipio Villa Tapia, Provincia Hermanas Mirabal.	1,488,375
06 / 67- Ampliación del Plantel Educativo para Inicial Antonio Villar, Municipio Villa Tapia, Provincia Hermanas Mirabal.	1,508,467
0211- MINISTERIO DE OBRAS PÚBLICAS Y COMUNICACIONES	**26,625,775**
12- Mantenimiento, seguridad y asistencia vial	**1,000,000**
01 / 23- Reconstrucción de la Infraestructura Vial Urbana del Municipio Villa Tapia, Provincia Hermanas Mirabal	1,000,000
15- Desarrollo en la infraestructura física de puentes	**25,625,775**
00 / 37- Reconstrucción del Puente Sobre el Rio Jayabo Afectado por la Vaguada de Abril 2022, en la Comunidad Cruz de Cenovi, Municipio Villa Tapia, Provincia Hermanas Mirabal	7,800,000
00 / 56- Construcción Muros de Gaviones en el Puente Sobre el Rio Cenovi Afectado por la Vaguada de Abril 2022, Municipio Villa Tapia, Provincia Hermanas Mirabal	7,632,009

GOBIERNO CENTRAL

Proyectos de Inversión por Distribución Geográfica
Ley de Presupuesto 2026
Valores RD$

HERMANAS MIRABAL	**554,717,737**
00 / 70- Construcción Puente de Hormigón Postensado en el Tramo Vial Villa Tapia-Cenovi, Afectado por la Vaguada de Abril 2022, Municipio Villa Tapia, Provincia Hermanas Mirabal.	10,193,766
SAMANA	**1,208,318,911**
SAMANA	**813,316,400**
0206- MINISTERIO DE EDUCACIÓN	**17,964,365**
17- Instalaciones escolares seguras, inclusivas y sostenibles	**1,842,396**
03 / 21- Construcción de Planteles Educativos en la Provincia Samaná (Fase 3)	1,842,396
17- Instalaciones escolares seguras, inclusivas y sostenibles	**6,777,172**
04 / 32- Construcción de 12 Planteles Escolares en la Provincia Samana	5,079,880
04 / 64- Ampliación y Rehabilitacion de 11 Planteles Escolares e en la Provincia Samana	1,697,292
17- Instalaciones escolares seguras, inclusivas y sostenibles	**1,097,591**
05 / 59- Construcción de 2 Estancia Infantil en la Provincia Samana (Fase 2)	1,097,591
17- Instalaciones escolares seguras, inclusivas y sostenibles	**8,247,206**
06 / 17- Ampliación del Plantel Educativo para Inicial Las Veritas, Municipio Samaná, Provincia Samaná.	1,157,222
06 / 18- Ampliación del Plantel Educativo para Inicial Eliseo Demorizi, Municipio Samaná, Provincia Samaná.	2,779,045
06 / 21- Ampliación del Plantel Educativo para Inicial Prof. Altagracia Medina de Brito, Municipio Samaná, Provincia Samaná.	2,797,336
06 / 72- Ampliación del Plantel Educativo para Inicial Luis Morel, Municipio Santa Bárbara de Samaná, Provincia Samaná.	1,513,603
0211- MINISTERIO DE OBRAS PÚBLICAS Y COMUNICACIONES	**656,183,066**
12- Mantenimiento, seguridad y asistencia vial	**499,701,972**
01 / 01- Reconstrucción de la Infraestructura Vial Urbana del Municipio Santa Bárbara de Samaná, Provincia Samaná	499,701,972
13- Desarrollo en la infraestructura física de carreteras	**71,550,790**
01 / 42- Reconstrucción Carretera Batey Hormiga-Rancho Español, Municipio Santa Barbara de Samana, Provincia Samana	71,550,790
14- Desarrollo en la infraestructura física de caminos vecinales	**82,018,034**
00 / 47- Reconstrucción del Camino el Valle-La Laguna, Municipio Samaná, Provincia Samaná	82,018,034
15- Desarrollo en la infraestructura física de puentes	**1,912,270**
01 / 10- Construcción del Puente de Alcantarilla de Cajon, Camino Vecinal la Playita, Distrito Municipal Arroyo Barril, Municipio Santa Bárbara de Samamá, Provincia Samaná.	1,912,270
17- Desarrollo en la infraestructura física de edificaciones para los servicios sociales	**1,000,000**
00 / 09- Construcción Hospital Las Terrenas, Provincia Samaná	1,000,000
0213- MINISTERIO DE TURISMO	**139,168,969**
13- Fomento y desarrollo de infraestructuras turísticas	**139,168,969**
02 / 50- Remodelación Parroquia Santa Barbara de Samana, Provincia Samana	1,931,187
02 / 59- Reconstrucción del Parque Central Juan Pablo Duarte y Su Entorno, Municipio Santa Bárbara de Samaná, Provincia Samaná	6,593,556
02 / 62- Reconstrucción del Parque Glorieta a Santa Bárbara y Su Entorno, Municipio Santa Bárbara de Samaná, Provincia Samaná.	2,644,226
02 / 65- Reconstrucción Plaza de Vendedores en Cayo Levantado, Municipio Samana, Provincia Samana	128,000,000
SANCHEZ	**71,095,076**
0206- MINISTERIO DE EDUCACIÓN	**11,095,030**
17- Instalaciones escolares seguras, inclusivas y sostenibles	**4,468,168**
03 / 21- Construcción de Planteles Educativos en la Provincia Samaná (Fase 3)	4,468,168
17- Instalaciones escolares seguras, inclusivas y sostenibles	**6,626,862**
06 / 19- Ampliación del Plantel Educativo para Inicial Carlos Hilarios Rosa, Municipio Sánchez, Provincia Samaná.	2,779,045
06 / 20- Ampliación del Plantel Educativo para Inicial Juana Evangelista Maloon, Municipio Sánchez, Provincia Samaná.	1,651,551
06 / 73- Ampliación del Plantel Educativo para Inicial Prof. Oneyda Sealy, Municipio Sánchez, Provincia Samana.	1,098,833
06 / 74- Ampliación del Plantel Educativo para Inicial Rosa Calcaño Lino, Municipio Sánchez, Provincia Samana.	1,097,433
0211- MINISTERIO DE OBRAS PÚBLICAS Y COMUNICACIONES	**60,000,046**
12- Mantenimiento, seguridad y asistencia vial	**60,000,046**
01 / 12- Reconstrucción de la Infraestructura Vial Urbana del Municipio Sánchez, Provincia Samaná	60,000,046
LAS TERRENAS	**170,554,444**
0206- MINISTERIO DE EDUCACIÓN	**483,668**

GOBIERNO CENTRAL

Proyectos de Inversión por Distribución Geográfica
Ley de Presupuesto 2026
Valores RD$

SAMANA	**1,208,318,911**
17- Instalaciones escolares seguras, inclusivas y sostenibles	**483,668**
05 / 59- Construcción de 2 Estancia Infantil en la Provincia Samana (Fase 2)	483,668
0211- MINISTERIO DE OBRAS PÚBLICAS Y COMUNICACIONES	**122,784,880**
12- Mantenimiento, seguridad y asistencia vial	**15,000,000**
01 / 96- Reconstrucción de la Infraestructura Vial Urbana del Municipio de Las Terrenas, Provincia Samaná	15,000,000
13- Desarrollo en la infraestructura física de carreteras	**107,784,880**
01 / 26- Reconstrucción de la Carretera Cruce de Las Terrenas -Sánchez-Batey Hormiga, Afectada por el Disturbio Tropical No.22, Municipio Las Terrenas, Provincia Samaná	107,784,880
0213- MINISTERIO DE TURISMO	**47,285,896**
13- Fomento y desarrollo de infraestructuras turísticas	**47,285,896**
02 / 05- Reconstrucción de Plaza de Vendedores en el Pueblo los Pescadores, Municipio Las Terrenas, Provincia Samana	46,008,312
02 / 31- Reconstrucción Pasarela Peatonal en la Zona Costera del Municipio Las Terrenas, Provincia Samana	1,277,584
MULTIMUNICIPAL	**153,352,991**
0201- PRESIDENCIA DE LA REPÚBLICA	**9,358,073**
26- Implementación de estrategias y acciones para la economía circular y gestión de residuos sólidos	**9,358,073**
03 / 05- Construcción de Infraestructuras para la Disposición Final de Residuos Sólidos en Samaná, Provincia Samaná	9,358,073
0211- MINISTERIO DE OBRAS PÚBLICAS Y COMUNICACIONES	**143,994,918**
13- Desarrollo en la infraestructura física de carreteras	**140,184,628**
00 / 13- Reconstrucción Entrada de Acceso a la Provincia Samaná	140,184,628
15- Desarrollo en la infraestructura física de puentes	**3,810,290**
01 / 09- Construcción del Puente de Alcantarilla de Cajon Sobre Arroyo los Robalos, Calle Robalo, Distrito Municipal Arroyo Barril, Municipio Santa Bárbara de Samamá, Provincia Samaná.	3,810,290
SAN CRISTOBAL	**4,315,709,764**
SAN CRISTOBAL	**729,830,865**
0203- MINISTERIO DE DEFENSA	**24,680,990**
01- Actividades centrales	**24,680,990**
00 / 13- Construcción Verja Perimetral en la Industria Militar Dominicana, Municipio San Cristóbal, Provincia San Cristóbal	24,680,990
0206- MINISTERIO DE EDUCACIÓN	**140,482,796**
17- Instalaciones escolares seguras, inclusivas y sostenibles	**75,098,826**
02 / 29- Ampliación de Planteles Educativos en la Provincia de San Cristóbal (Fase 2)	2,100,000
02 / 52- Construcción de Planteles Educativos en la Provincia de San Cristóbal (Fase 2)	72,998,826
17- Instalaciones escolares seguras, inclusivas y sostenibles	**8,705,475**
03 / 22- Construcción de Planteles Educativos en la Provincia San Cristóbal (Fase 3)	8,705,475
17- Instalaciones escolares seguras, inclusivas y sostenibles	**6,139,954**
04 / 33- Construcción de 43 Planteles Escolares en la Provincia San Cristobal	2,641,630
04 / 66- Ampliación y Rehabilitacion de 14 Planteles Escolares en la Provincia San Cristobal	3,498,324
17- Instalaciones escolares seguras, inclusivas y sostenibles	**16,327,558**
05 / 17- Construcción de 5 Estancias Infantiles en la Provincia de San Cristobal	100,000
05 / 37- Construcción de 5 Estancias Infantiles en la Provincia de San Cristobal (Fase 2)	16,227,558
17- Instalaciones escolares seguras, inclusivas y sostenibles	**34,210,983**
14 / 54- Ampliación del Plantel Educativo para Inicial Hogar Doña Chucha, Municipio San Cristóbal, Provincia San Cristóbal.	2,494,718
14 / 55- Ampliación del Plantel Educativo para Inicial Emmanuel, Municipio San Cristóbal, Provincia San Cristóbal.	1,067,600
14 / 56- Ampliación del Plantel Educativo para Inicial Enrique Durán Berroa, Municipio San Cristóbal, Provincia San Cristóbal.	1,461,985
14 / 57- Ampliación del Plantel Educativo para Inicial Elvira Ramírez Ciprián, Municipio San Cristóbal, Provincia San Cristóbal.	12,640,948
14 / 58- Ampliación del Plantel Educativo para Inicial Pablo Barinas, Municipio San Cristóbal, Provincia San Cristóbal.	2,528,190
14 / 59- Ampliación del Plantel Educativo para Inicial Prof. Anicasia Soriano Sánchez, Municipio San Cristóbal, Provincia San Cristóbal.	1,061,635
14 / 60- Ampliación del Plantel Educativo para Inicial María Trinidad Sánchez, Municipio San Cristóbal, Provincia San Cristóbal.	2,494,717
14 / 61- Ampliación del Plantel Educativo para Inicial San Rafael, Municipio San Cristóbal, Provincia San Cristóbal.	2,494,717

GOBIERNO CENTRAL

Proyectos de Inversión por Distribución Geográfica
Ley de Presupuesto 2026
Valores RD$

SAN CRISTOBAL	**4,315,709,764**
14 / 62- Ampliación del Plantel Educativo para Inicial Fuerte Resolí, Municipio San Cristóbal, Provincia San Cristóbal.	1,061,635
14 / 63- Ampliación del Plantel Educativo para Inicial Canastica, Municipio San Cristóbal, Provincia San Cristóbal.	1,498,436
14 / 64- Ampliación del Plantel Educativo para Inicial San Antonio, Municipio San Cristóbal, Provincia San Cristóbal.	1,514,684
14 / 65- Ampliación del Plantel Educativo para Inicial Sabana Toro, Municipio San Cristóbal, Provincia San Cristóbal.	2,429,733
14 / 92- Ampliación del Plantel Educativo para Inicial los Montones 2, Municipio San Cristóbal, Provincia San Cristóbal.	1,461,985
0211- MINISTERIO DE OBRAS PÚBLICAS Y COMUNICACIONES	**535,786,309**
12- Mantenimiento, seguridad y asistencia vial	**7,958,209**
00 / 49- Reconstrucción de la Infraestructura Vial Urbana del Municipio de San Cristóbal, Provincia San Cristóbal	7,958,209
17- Desarrollo en la infraestructura física de edificaciones para los servicios sociales	**527,828,100**
00 / 99- Construcción de Edificio de Estacionamientos Públicos en el Municipio San Cristóbal, Provincia San Cristóbal	527,828,100
0213- MINISTERIO DE TURISMO	**24,704,935**
13- Fomento y desarrollo de infraestructuras turísticas	**24,704,935**
02 / 73- Remodelación Instituto de Formación Turística del Caribe (Iftc), Municipio San Cristóbal, Provincia San Cristóbal.	24,704,935
0223- MINISTERIO DE LA VIVIENDA, HABITAT Y EDIFICACIONES (MIVHED)	**4,175,835**
11- Desarrollo de la vivienda y el hábitat	**4,175,835**
03 / 14- Rehabilitación Edificios de Viviendas los Nova, San Cristóbal Provincia San Cristóbal	4,175,835
SABANA GRANDE DE PALENQUE	**107,804,990**
0206- MINISTERIO DE EDUCACIÓN	**7,899,874**
17- Instalaciones escolares seguras, inclusivas y sostenibles	**7,899,874**
14 / 84- Ampliación del Plantel Educativo para Inicial Mauricio Báez, Municipio Sabana Grande de Palenque, Provincia San Cristóbal.	2,528,502
14 / 85- Ampliación del Plantel Educativo para Inicial Padre Borbón, Municipio Sabana Grande de Palenque, Provincia San Cristóbal.	1,481,645
14 / 86- Ampliación del Plantel Educativo para Inicial Mercedes Luisa Pérez, Municipio Sabana Grande de Palenque, Provincia San Cristóbal.	1,481,644
14 / 89- Ampliación del Plantel Educativo para Inicial Cantalicia Encarnación Mateo, Municipio Sabana Grande de Palenque, Provincia San Cristóbal.	2,408,083
0211- MINISTERIO DE OBRAS PÚBLICAS Y COMUNICACIONES	**45,002,187**
12- Mantenimiento, seguridad y asistencia vial	**45,002,187**
01 / 60- Reconstrucción de la Infraestructura Vial Urbana del Municipio Sabana Grande de Palenque, Provincia San Cristóbal.	45,002,187
0213- MINISTERIO DE TURISMO	**54,902,929**
13- Fomento y desarrollo de infraestructuras turísticas	**54,902,929**
02 / 13- Construcción Plaza de Vendedores Playa Palenque, Municipio Sabana Grande de Palenque, Provincia San Cristobal.	54,902,929
BAJOS DE HAINA	**111,628,350**
0206- MINISTERIO DE EDUCACIÓN	**72,999,454**
17- Instalaciones escolares seguras, inclusivas y sostenibles	**4,283,089**
02 / 52- Construcción de Planteles Educativos en la Provincia de San Cristóbal (Fase 2)	4,283,089
17- Instalaciones escolares seguras, inclusivas y sostenibles	**47,452,920**
03 / 22- Construcción de Planteles Educativos en la Provincia San Cristóbal (Fase 3)	47,452,920
17- Instalaciones escolares seguras, inclusivas y sostenibles	**16,645,458**
05 / 17- Construcción de 5 Estancias Infantiles en la Provincia de San Cristobal	278,677
05 / 37- Construcción de 5 Estancias Infantiles en la Provincia de San Cristobal (Fase 2)	16,366,781
17- Instalaciones escolares seguras, inclusivas y sostenibles	**4,617,987**
14 / 79- Ampliación del Plantel Educativo para Inicial Francisco del Rosario Sánchez, Municipio Bajos de Haina, Provincia San Cristóbal.	2,494,717
14 / 80- Ampliación del Plantel Educativo para Inicial Max Henríquez Ureña, Municipio Bajos de Haina, Provincia San Cristóbal.	1,061,635
14 / 81- Ampliación del Plantel Educativo para Inicial Monte Largo, Municipio Bajos de Haina, Provincia San Cristóbal.	1,061,635
0211- MINISTERIO DE OBRAS PÚBLICAS Y COMUNICACIONES	**37,026,375**
12- Mantenimiento, seguridad y asistencia vial	**17,656,240**
01 / 63- Reconstrucción de la Infraestructura Vial Urbana del Municipio Bajos de Haina, Provincia San Cristóbal	17,656,240

GOBIERNO CENTRAL

Proyectos de Inversión por Distribución Geográfica
Ley de Presupuesto 2026
Valores RD$

SAN CRISTOBAL	**4,315,709,764**
15- Desarrollo en la infraestructura física de puentes	**19,370,135**
01 / 29- Reconstrucción de Tramo Carretera Sanchez, Frente a Quala Dominicana, Afectado por la Tormenta Franklin, Municipio Bajos de Haina, Provincia San Cristóbal	173,874
01 / 70- Construcción de Puente Peatonal y Motorizado en el Km 20 de la Autopista 6 de Noviembre, Barrio el Cajuilito, Provincia San Cristobal	19,196,261
0213- MINISTERIO DE TURISMO	**1,602,521**
13- Fomento y desarrollo de infraestructuras turísticas	**1,602,521**
02 / 39- Reconstrucción Malecon Playa Gringo,Municipio Haina, Provincia San Cristobal	1,602,521
CAMBITA GARABITOS	**28,447,437**
0206- MINISTERIO DE EDUCACIÓN	**13,447,436**
17- Instalaciones escolares seguras, inclusivas y sostenibles	**1,920,691**
04 / 66- Ampliación y Rehabilitacion de 14 Planteles Escolares en la Provincia San Cristobal	1,920,691
17- Instalaciones escolares seguras, inclusivas y sostenibles	**11,526,745**
14 / 51- Ampliación del Plantel Educativo para Inicial Pedro Domínguez Garabitos, Municipio Cambita Garabitos, Provincia San Cristóbal.	2,503,797
14 / 52- Ampliación del Plantel Educativo para Inicial María Trinidad Sánchez, Municipio Cambita Garabitos, Provincia San Cristóbal.	7,519,123
14 / 53- Ampliación del Plantel Educativo para Inicial Hermanas Mirabal, Municipio Cambita Garabitos, Provincia San Cristóbal.	1,503,825
0211- MINISTERIO DE OBRAS PÚBLICAS Y COMUNICACIONES	**15,000,001**
12- Mantenimiento, seguridad y asistencia vial	**15,000,001**
00 / 76- Reconstrucción de la Infraestructura Vial Urbana del Municipio Cambita Garabitos, Provincia San Cristóbal.	15,000,001
VILLA ALTAGRACIA	**452,983,785**
0206- MINISTERIO DE EDUCACIÓN	**33,541,020**
17- Instalaciones escolares seguras, inclusivas y sostenibles	**2,992,707**
02 / 52- Construcción de Planteles Educativos en la Provincia de San Cristóbal (Fase 2)	2,992,707
17- Instalaciones escolares seguras, inclusivas y sostenibles	**8,301,673**
03 / 22- Construcción de Planteles Educativos en la Provincia San Cristóbal (Fase 3)	8,301,673
17- Instalaciones escolares seguras, inclusivas y sostenibles	**1,721,495**
04 / 33- Construcción de 43 Planteles Escolares en la Provincia San Cristobal	1,721,495
17- Instalaciones escolares seguras, inclusivas y sostenibles	**1,174,102**
05 / 17- Construcción de 5 Estancias Infantiles en la Provincia de San Cristobal	1,174,102
17- Instalaciones escolares seguras, inclusivas y sostenibles	**19,351,043**
14 / 66- Ampliación del Plantel Educativo para Inicial Estiliano Susana, Municipio Villa Altagracia, Provincia San Cristóbal.	1,514,684
14 / 67- Ampliación del Plantel Educativo para Inicial Aura Estela Núñez, Municipio Villa Altagracia, Provincia San Cristóbal.	7,573,421
14 / 68- Ampliación del Plantel Educativo para Inicial Prof. Lorenzo Pérez Poche, Municipio Villa Altagracia, Provincia San Cristóbal.	1,514,684
14 / 69- Ampliación del Plantel Educativo para Inicial Javier Angulo Guridi, Municipio Villa Altagracia, Provincia San Cristóbal.	2,494,717
14 / 70- Ampliación del Plantel Educativo para Inicial la Cuchilla, Municipio Villa Altagracia, Provincia San Cristóbal.	1,198,749
14 / 71- Ampliación del Plantel Educativo para Inicial María del Rosario Almánzar, Municipio Villa Altagracia, Provincia San Cristóbal.	1,498,436
14 / 72- Ampliación del Plantel Educativo para Inicial Prof. Flora Matilde Jiménez, Municipio Villa Altagracia, Provincia San Cristóbal.	1,061,635
14 / 73- Ampliación del Plantel Educativo para Inicial Martin Luther King, Municipio Villa Altagracia, Provincia San Cristóbal.	2,494,717
0211- MINISTERIO DE OBRAS PÚBLICAS Y COMUNICACIONES	**419,442,765**
12- Mantenimiento, seguridad y asistencia vial	**337,508,243**
01 / 62- Reconstrucción de la Infraestructura Vial Urbana del Municipio Villa Altagracia, Provincia San Cristóbal	337,508,243
15- Desarrollo en la infraestructura física de puentes	**42,952,831**
01 / 08- Construcción del Puente de Alcantarilla de Cajón Simple en Arroyo Novillero, Poblado Novillero, Afectado por el Disturbio Tropical No.22, Municipio Villa Altagracia, Provincia San Cristóbal	5,490,378
01 / 54- Construcción de Puente en la Carretera el Batey, Piedra Blanca, Municipio Villa Altagracia, Provincia San Cristóbal	37,462,453

GOBIERNO CENTRAL

Proyectos de Inversión por Distribución Geográfica
Ley de Presupuesto 2026
Valores RD$

SAN CRISTOBAL	**4,315,709,764**
16- Reconstrucción y Rehabilitación de Obras Hidráulicas y de Drenaje	**38,981,691**
00 / 35- Construcción de Muro de Gaviones en el Arroyo Caña, Afectado por el Disturbio Tropical No. 22, Municipio Villa Altagracia, Provincia San Cristóbal	38,981,691
YAGUATE	**88,823,739**
0206- MINISTERIO DE EDUCACIÓN	**19,535,105**
17- Instalaciones escolares seguras, inclusivas y sostenibles	**8,512,235**
03 / 22- Construcción de Planteles Educativos en la Provincia San Cristóbal (Fase 3)	8,512,235
17- Instalaciones escolares seguras, inclusivas y sostenibles	**2,390,560**
04 / 33- Construcción de 43 Planteles Escolares en la Provincia San Cristobal	1,109,125
04 / 66- Ampliación y Rehabilitacion de 14 Planteles Escolares en la Provincia San Cristobal	1,281,435
17- Instalaciones escolares seguras, inclusivas y sostenibles	**8,632,310**
14 / 74- Ampliación del Plantel Educativo para Inicial Najayo en Medio, Municipio Yaguate, Provincia San Cristóbal.	3,140,721
14 / 75- Ampliación del Plantel Educativo para Inicial los Guzmán, Municipio Yaguate, Provincia San Cristóbal.	1,498,436
14 / 76- Ampliación del Plantel Educativo para Inicial Fray Bartolomé de Las Casas, Municipio Yaguate, Provincia San Cristóbal.	1,498,436
14 / 77- Ampliación del Plantel Educativo para Inicial Prof. María de Jesús Cabrera Guzmán, Municipio Yaguate, Provincia San Cristóbal.	2,494,717
0211- MINISTERIO DE OBRAS PÚBLICAS Y COMUNICACIONES	**69,288,634**
12- Mantenimiento, seguridad y asistencia vial	**60,000,000**
01 / 69- Reconstrucción de la Infraestructura Vial Urbana del Municipio Yaguate, Provincia San Cristóbal	60,000,000
15- Desarrollo en la infraestructura física de puentes	**9,288,634**
01 / 46- Construcción de Puente de Alcantarilla de Cajón Afectado por la Vaguada de Abril 2022 en la Comunidad Boca del Arroyo, Municipio San Gregorio de Yaguate, Provincia San Cristóbal	9,288,634
SAN GREGORIO DE NIGUA	**83,432,959**
0206- MINISTERIO DE EDUCACIÓN	**16,034,443**
17- Instalaciones escolares seguras, inclusivas y sostenibles	**1,305,502**
02 / 52- Construcción de Planteles Educativos en la Provincia de San Cristóbal (Fase 2)	1,305,502
17- Instalaciones escolares seguras, inclusivas y sostenibles	**14,728,941**
14 / 82- Ampliación del Plantel Educativo para Inicial Ivelisse Serrano del Rosario, Municipio San Gregorio de Nigua, Provincia San Cristóbal.	2,494,717
14 / 83- Ampliación del Plantel Educativo para Inicial Arroyo Higüero, Municipio San Gregorio de Nigua, Provincia San Cristóbal.	1,078,230
14 / 87- Ampliación del Plantel Educativo para Inicial Julián Jiménez, Municipio San Gregorio de Nigua, Provincia San Cristóbal.	7,497,572
14 / 88- Ampliación del Plantel Educativo para Inicial la Playa, Municipio San Gregorio de Nigua, Provincia San Cristóbal.	1,520,450
14 / 90- Ampliación del Plantel Educativo para Inicial Prof. Zeneyda Beltré, Municipio San Gregorio de Nigua, Provincia San Cristóbal.	656,325
14 / 91- Ampliación del Plantel Educativo para Inicial Rosa Angélica Montero, Municipio San Gregorio de Nigua, Provincia San Cristóbal.	1,481,647
0211- MINISTERIO DE OBRAS PÚBLICAS Y COMUNICACIONES	**67,398,516**
11- Desarrollo de la infraestructura física de calles y avenidas	**22,390,444**
01 / 11- Reconstrucción de Calle el Hoyo en el Sector Yogo Yogo, Afectada por la Tormenta Franklin, Municipio San Gregorio de Nigua, Provincia San Cristóbal	22,390,444
12- Mantenimiento, seguridad y asistencia vial	**45,008,072**
01 / 59- Reconstrucción de la Infraestructura Vial Urbana del Municipio San Gregorio de Nigua, Provincia San Cristobal	45,008,072
LOS CACAOS	**18,087,361**
0206- MINISTERIO DE EDUCACIÓN	**6,715,734**
17- Instalaciones escolares seguras, inclusivas y sostenibles	**6,715,734**
02 / 52- Construcción de Planteles Educativos en la Provincia de San Cristóbal (Fase 2)	6,715,734
0211- MINISTERIO DE OBRAS PÚBLICAS Y COMUNICACIONES	**6,000,000**
12- Mantenimiento, seguridad y asistencia vial	**1,000,000**
01 / 70- Reconstrucción de Infraestructura Vial Urbana del Municipio los Cacaos, Provincia San Cristóbal	1,000,000

GOBIERNO CENTRAL

Proyectos de Inversión por Distribución Geográfica
Ley de Presupuesto 2026
Valores RD$

SAN CRISTOBAL	**4,315,709,764**
15- Desarrollo en la infraestructura física de puentes	**5,000,000**
01 / 41- Reconstrucción Puente Sobre Río los Cacaos, Afectado por la Vaguada de Abril 2022, Municipio los Cacaos, Provincia San Cristóbal	5,000,000
0213- MINISTERIO DE TURISMO	**5,371,627**
13- Fomento y desarrollo de infraestructuras turísticas	**5,371,627**
02 / 72- Mejoramiento Entornos Balnearios Cascada Las Taínas y el Tabernáculo, Municipio los Cacaos, Provincia San Cristobal.	5,371,627
MULTIMUNICIPAL	**2,694,670,278**
0223- MINISTERIO DE LA VIVIENDA, HABITAT Y EDIFICACIONES (MIVHED)	**2,694,670,278**
11- Desarrollo de la vivienda y el hábitat	**13,305,993**
03 / 04- Construcción de 250 Viviendas en la Provincia San Cristobal	13,305,993
12- Construcción, reconstrucción y mejoramiento de edificaciones	**2,681,364,285**
00 / 11- Construcción y Equipamiento Ciudad Sanitaria San Cristóbal	2,681,364,285
SAN JUAN	**742,299,370**
SAN JUAN	**424,593,014**
0206- MINISTERIO DE EDUCACIÓN	**87,567,025**
17- Instalaciones escolares seguras, inclusivas y sostenibles	**1,000,000**
02 / 54- Construcción de Planteles Educativos en la Provincia de San Juan (Fase 2)	1,000,000
17- Instalaciones escolares seguras, inclusivas y sostenibles	**3,051,406**
03 / 56- Construcción de Planteles Educativos en la Provincia San Juan (Fase 3)	3,051,406
17- Instalaciones escolares seguras, inclusivas y sostenibles	**83,515,619**
10 / 03- Ampliación del Plantel Educativo para Inicial Francisco del Rosario Sánchez, Municipio San Juan, Provincia San Juan.	2,982,396
10 / 05- Ampliación del Plantel Educativo para Inicial Sector Sureste, Municipio San Juan, Provincia San Juan.	1,542,689
10 / 06- Ampliación del Plantel Educativo para Inicial Adriana María Guillu Viuda Suazo, Municipio San Juan, Provincia San Juan.	8,227,707
10 / 07- Ampliación del Plantel Educativo para Inicial Higüerito, Municipio San Juan, Provincia San Juan.	5,070,433
10 / 39- Ampliación del Plantel Educativo para Inicial el Hato, Municipio San Juan, Provincia San Juan.	7,366,419
10 / 40- Ampliación del Plantel Educativo para Inicial Sabana Alta, Municipio San Juan, Provincia San Juan.	3,282,809
10 / 42- Ampliación del Plantel Educativo para Inicial Guanito, Municipio San Juan, Provincia San Juan.	3,494,897
10 / 43- Ampliación del Plantel Educativo para Inicial Mogollón - Aura Cadena, Municipio San Juan, Provincia San Juan.	4,075,959
10 / 44- Ampliación del Plantel Educativo para Inicial los Charcos, Municipio San Juan, Provincia San Juan.	5,076,986
10 / 45- Ampliación del Plantel Educativo para Inicial Macotillo, Municipio San Juan, Provincia San Juan.	1,413,658
10 / 46- Ampliación del Plantel Educativo para Inicial Cativo, Municipio San Juan, Provincia San Juan.	5,068,647
10 / 47- Ampliación del Plantel Educativo para Inicial la Meseta, Municipio San Juan, Provincia San Juan.	1,413,658
10 / 48- Ampliación del Plantel Educativo para Inicial Prof. Rosa María Mora Taveras, Municipio San Juan, Provincia San Juan.	1,413,658
10 / 49- Ampliación del Plantel Educativo para Inicial Hilario Puello Batista, Municipio San Juan, Provincia San Juan.	7,591,797
10 / 50- Ampliación del Plantel Educativo para Inicial Prof. Juana María Vargas, Municipio San Juan, Provincia San Juan.	12,655,186
10 / 52- Ampliación del Plantel Educativo para Inicial Punta Caña, Municipio San Juan, Provincia San Juan.	1,076,708
10 / 53- Ampliación del Plantel Educativo para Inicial Prof. Héctor Bienvenido García López, Municipio San Juan, Provincia San Juan.	7,599,928
10 / 54- Ampliación del Plantel Educativo para Inicial Edalio Báez Merán, Municipio San Juan, Provincia San Juan.	1,543,101
10 / 55- Ampliación del Plantel Educativo para Inicial Club Rotario Maguana, Municipio San Juan, Provincia San Juan.	1,543,101
10 / 56- Ampliación del Plantel Educativo para Inicial Hatico del Guanal, Municipio San Juan, Provincia San Juan.	1,075,882
0211- MINISTERIO DE OBRAS PÚBLICAS Y COMUNICACIONES	**337,025,989**
12- Mantenimiento, seguridad y asistencia vial	**135,000,006**
00 / 54- Reconstrucción de la Infraestructura Vial Urbana de San Juan de la Maguana, Provincia San Juan	135,000,006
14- Desarrollo en la infraestructura física de caminos vecinales	**13,314,662**
00 / 50- Reconstrucción Camino Vecinal la Cuenda, Municipio San Juan de la Maguana, Provincia San Juan	13,314,662
17- Desarrollo en la infraestructura física de edificaciones para los servicios sociales	**9,960,000**
00 / 94- Reparación de Viviendas Vulnerables en el Municipio de San Juan de la Maguana, Provincia San Juan	9,960,000
17- Desarrollo en la infraestructura física de edificaciones para los servicios sociales	**178,751,321**
01 / 43- Construcción de Apartamentos en los Residenciales Vista del Río y Altos del Tengue, Municipio San Juan, Provincia San Juan	178,751,321

GOBIERNO CENTRAL

Proyectos de Inversión por Distribución Geográfica
Ley de Presupuesto 2026
Valores RD$

SAN JUAN	**742,299,370**
BOHECHIO	**10,448,951**
0206- MINISTERIO DE EDUCACIÓN	**2,948,949**
17- Instalaciones escolares seguras, inclusivas y sostenibles	**1,865,543**
04 / 68- Ampliación y Rehabilitacion de 16 Planteles Escolares en la Provincia San Juan	1,865,543
17- Instalaciones escolares seguras, inclusivas y sostenibles	**1,083,406**
10 / 41- Ampliación del Plantel Educativo para Inicial Buena Vista del Yaque, Municipio Bohechío, Provincia San Juan.	1,083,406
0211- MINISTERIO DE OBRAS PÚBLICAS Y COMUNICACIONES	**7,500,002**
12- Mantenimiento, seguridad y asistencia vial	**7,500,002**
00 / 71- Reconstrucción de la Infraestructura Vial Urbana del Municipio Bohechio, Provincia San Juan	7,500,002
EL CERCADO	**68,787,357**
0206- MINISTERIO DE EDUCACIÓN	**8,787,356**
17- Instalaciones escolares seguras, inclusivas y sostenibles	**1,000,000**
02 / 54- Construcción de Planteles Educativos en la Provincia de San Juan (Fase 2)	1,000,000
17- Instalaciones escolares seguras, inclusivas y sostenibles	**1,089,165**
04 / 34- Construcción de 18 Planteles Escolares en la Provincia San Juan	1,089,165
17- Instalaciones escolares seguras, inclusivas y sostenibles	**6,698,191**
10 / 33- Ampliación del Plantel Educativo para Inicial San Francisco Javier Fe y Alegría, Municipio el Cercado, Provincia San Juan.	1,504,803
10 / 34- Ampliación del Plantel Educativo para Inicial Arislenny Canario Montero, Municipio el Cercado, Provincia San Juan.	1,519,986
10 / 35- Ampliación del Plantel Educativo para Inicial Damián, Municipio el Cercado, Provincia San Juan.	1,076,708
10 / 36- Ampliación del Plantel Educativo para Inicial Prof. Manuel de Jesús Bocio, Municipio el Cercado, Provincia San Juan.	1,519,986
10 / 37- Ampliación del Plantel Educativo para Inicial Prof. Linado Fulcar Fulcar, Municipio el Cercado, Provincia San Juan.	1,076,708
0211- MINISTERIO DE OBRAS PÚBLICAS Y COMUNICACIONES	**60,000,001**
12- Mantenimiento, seguridad y asistencia vial	**60,000,001**
01 / 44- Reconstrucción de la Infraestructura Vial Urbana del Municipio el Cercado, Provincia San Juan	60,000,001
JUAN DE HERRERA	**31,076,710**
0206- MINISTERIO DE EDUCACIÓN	**1,076,708**
17- Instalaciones escolares seguras, inclusivas y sostenibles	**1,076,708**
10 / 51- Ampliación del Plantel Educativo para Inicial Milagros Rodríguez Sánchez, Municipio Juan de Herrera, Provincia San Juan.	1,076,708
0211- MINISTERIO DE OBRAS PÚBLICAS Y COMUNICACIONES	**30,000,002**
12- Mantenimiento, seguridad y asistencia vial	**30,000,002**
01 / 45- Reconstrucción de la Infraestructura Vial Urbana del Municipio Juan de Herrera, Provincia San Juan	30,000,002
LAS MATAS DE FARFAN	**155,897,993**
0206- MINISTERIO DE EDUCACIÓN	**30,280,028**
17- Instalaciones escolares seguras, inclusivas y sostenibles	**5,212,955**
03 / 56- Construcción de Planteles Educativos en la Provincia San Juan (Fase 3)	5,212,955
17- Instalaciones escolares seguras, inclusivas y sostenibles	**4,160,175**
04 / 34- Construcción de 18 Planteles Escolares en la Provincia San Juan	1,184,608
04 / 68- Ampliación y Rehabilitacion de 16 Planteles Escolares en la Provincia San Juan	2,975,567
17- Instalaciones escolares seguras, inclusivas y sostenibles	**533,167**
05 / 16- Construcción de 5 Estancias Infantiles en la Provincia San Juan	533,167
17- Instalaciones escolares seguras, inclusivas y sostenibles	**20,373,731**
10 / 25- Ampliación del Plantel Educativo para Inicial Prof. José Ascensión García Sánchez, Municipio Las Matas de Farfán, Provincia San Juan.	1,090,343
10 / 26- Ampliación del Plantel Educativo para Inicial Tomás Peralta, Municipio Las Matas de Farfán, Provincia San Juan.	1,510,897
10 / 27- Ampliación del Plantel Educativo para Inicial Celanda Alcántara Sánchez, Municipio Las Matas de Farfán, Provincia San Juan.	1,510,897
10 / 28- Ampliación del Plantel Educativo para Inicial Prof. Aristófanes A. Mella Jiménez, Municipio Las Matas de Farfán, Provincia San Juan.	1,090,343
10 / 29- Ampliación del Plantel Educativo para Inicial Activo 20 - 30, Municipio Las Matas de Farfán, Provincia San Juan.	4,521,143

GOBIERNO CENTRAL

Proyectos de Inversión por Distribución Geográfica
Ley de Presupuesto 2026
Valores RD$

SAN JUAN	**742,299,370**
10 / 30- Ampliación del Plantel Educativo para Inicial Prof. Francisca Peña, Municipio Las Matas de Farfán, Provincia San Juan.	1,175,317
10 / 31- Ampliación del Plantel Educativo para Inicial Evaristo Linares Santana, Municipio Las Matas de Farfán, Provincia San Juan.	6,047,821
10 / 32- Ampliación del Plantel Educativo para Inicial Prof. Aníbal Adames Lebrón, Municipio Las Matas de Farfán, Provincia San Juan.	3,426,970
0211- MINISTERIO DE OBRAS PÚBLICAS Y COMUNICACIONES	**97,501,084**
12- Mantenimiento, seguridad y asistencia vial	**97,501,084**
01 / 19- Reconstrucción de la Infraestructura Vial Urbana del Municipio Las Matas de Farfán, Provincia San Juan.	97,501,084
0223- MINISTERIO DE LA VIVIENDA, HABITAT Y EDIFICACIONES (MIVHED)	**28,116,881**
11- Desarrollo de la vivienda y el hábitat	**28,116,881**
03 / 07- Construcción de 48 Viviendas en el Municipio Las Matas de Farfan, Provincia San Juan	28,116,881
VALLEJUELO	**35,383,544**
0206- MINISTERIO DE EDUCACIÓN	**5,383,541**
17- Instalaciones escolares seguras, inclusivas y sostenibles	**5,383,541**
10 / 38- Ampliación del Plantel Educativo para Inicial San Andrés, Municipio Vallejuelo, Provincia San Juan.	5,383,541
0211- MINISTERIO DE OBRAS PÚBLICAS Y COMUNICACIONES	**30,000,003**
12- Mantenimiento, seguridad y asistencia vial	**30,000,003**
01 / 18- Reconstrucción de la Infraestructura Vial Urbana del Municipio Vallejuelo, Provincia San Juan	30,000,003
MULTIMUNICIPAL	**16,111,801**
0201- PRESIDENCIA DE LA REPÚBLICA	**13,846,610**
22- Apoyo al desarrollo provincial	**13,846,610**
03 / 23- Construcción de Destacamentos Policiales en la Provincia San Juan	13,846,610
0223- MINISTERIO DE LA VIVIENDA, HABITAT Y EDIFICACIONES (MIVHED)	**2,265,191**
12- Construcción, reconstrucción y mejoramiento de edificaciones	**2,265,191**
00 / 22- Remodelación Centro de Convenciones y Evangelización Monseñor Reynaldo Connors, Municipio San Juan de la Maguana, Provincia San Juan	2,265,191
SAN PEDRO DE MACORIS	**1,734,985,101**
SAN PEDRO DE MACORIS	**525,386,332**
0201- PRESIDENCIA DE LA REPÚBLICA	**33,248,848**
19- Coordinación e implementación de intervenciones estratégica	**26,496,875**
02 / 06- Construcción de Eco-Habitat Integral para Ciudadanos en Condicion de Pobreza Multidimensional en el Municipio San Pedro de Macorís, Provincia San Pedro de Macorís	26,496,875
22- Apoyo al desarrollo provincial	**6,751,973**
04 / 52- Construcción Cancha de Baloncesto el Toconal, Municipio San Pedro de Macorís	6,751,973
0206- MINISTERIO DE EDUCACIÓN	**218,862,307**
17- Instalaciones escolares seguras, inclusivas y sostenibles	**25,472,327**
02 / 12- Ampliación de Planteles Educativos en la Provincia de San Pedro de Macorís (Fase 2)	1,310,327
02 / 55- Construcción de Planteles Educativos en la Provincia de San Pedro de Macorís (Fase 2)	24,162,000
17- Instalaciones escolares seguras, inclusivas y sostenibles	**124,256,372**
03 / 57- Construcción de Planteles Educativos en la Provincia San Pedro de Macorís (Fase 3)	124,256,372
17- Instalaciones escolares seguras, inclusivas y sostenibles	**2,679,180**
04 / 36- Construcción de 16 Planteles Escolares en la Provincia San Pedro de Macoris	871,358
04 / 69- Ampliación y Rehabilitacion de 16 Planteles Escolares en la Provincia San Pedro de Macoris.	1,807,822
17- Instalaciones escolares seguras, inclusivas y sostenibles	**19,943,062**
05 / 23- Construcción de 4 Estancias Infantiles en la Provincia de San Pedro de Macoris	16,726,449
05 / 39- Construcción de 3 Estancias Infantiles en la Provincia de San Pedro de Macoris (Fase 2)	3,216,613
17- Instalaciones escolares seguras, inclusivas y sostenibles	**46,511,366**
12 / 08- Ampliación del Plantel Educativo para Inicial Lic. Vilma Pereira (Furenihsi), Municipio San Pedro de Macorís, Provincia San Pedro de Macorís.	5,188,516
12 / 09- Ampliación del Plantel Educativo para Inicial los Guandules, Municipio San Pedro de Macorís, Provincia San Pedro de Macorís.	6,508,435
12 / 16- Ampliación del Plantel Educativo para Inicial Prof. Sergio Augusto Veras, Municipio San Pedro de Macorís, Provincia San Pedro de Macorís.	2,419,006

GOBIERNO CENTRAL

Proyectos de Inversión por Distribución Geográfica
Ley de Presupuesto 2026
Valores RD$

SAN PEDRO DE MACORIS	**1,734,985,101**
12 / 17- Ampliación del Plantel Educativo para Inicial Prof. Eurípides Paredes, Municipio San Pedro de Macorís, Provincia San Pedro de Macorís.	12,095,029
12 / 18- Ampliación del Plantel Educativo para Inicial Agustín Berroa Hernández, Municipio San Pedro de Macorís, Provincia San Pedro de Macorís.	7,389,792
12 / 19- Ampliación del Plantel Educativo para Inicial Esperanza, Municipio San Pedro de Macorís, Provincia San Pedro de Macorís.	1,498,437
12 / 22- Ampliación del Plantel Educativo para Inicial Batey Miguelcho, Municipio San Pedro de Macorís, Provincia San Pedro de Macorís.	1,486,291
12 / 24- Ampliación del Plantel Educativo para Inicial Boca del Soco, Municipio San Pedro de Macorís, Provincia San Pedro de Macorís.	2,417,108
12 / 26- Ampliación del Plantel Educativo para Inicial Norge William Botello Fernández, Municipio San Pedro de Macorís, Provincia San Pedro de Macorís.	2,129,173
12 / 27- Ampliación del Plantel Educativo para Inicial Prof. Grecia Gerónimo, Municipio San Pedro de Macorís, Provincia San Pedro de Macorís.	4,061,379
12 / 29- Ampliación del Plantel Educativo para Inicial Escuela Comunitaria Parroquial Santa Clara de Asís, Municipio San Pedro de Macorís, Provincia San Pedro de Macorís.	1,318,200
0211- MINISTERIO DE OBRAS PÚBLICAS Y COMUNICACIONES	**273,275,177**
12- Mantenimiento, seguridad y asistencia vial	**76,154,845**
00 / 52- Reconstrucción de la Infraestructura Vial Urbana del Municipio San Pedro de Macorís, Provincia San Pedro de Macoris	76,154,845
14- Desarrollo en la infraestructura física de caminos vecinales	**170,120,332**
00 / 11- Rehabilitación y Mantenimiento de Carreteras (117 Km) y Caminos Vecinales (884 Km) a Nivel Nacional	39,078,000
00 / 54- Construcción del Camino Vecinal Gautier-Guayabal-Paloma Tramo Ii Afectado por la Vaguada de Abril 2022, Municipio San Pedro de Macorís, Provincia San Pedro de Macorís	20,000,000
00 / 81- Construcción del Camino Vecinal Gautier - Guayabal - Paloma Tramo I, Municipio San Pedro de Macorís, Provincia San Pedro de Macoris	111,042,332
15- Desarrollo en la infraestructura física de puentes	**27,000,000**
00 / 28- Reconstrucción de Puente Peatonal Afectado por la Vaguada de Abril 2022, Autovia del Este, Comunidad el Soco, Municipio San Pedro de Macoris, Provincia San Pedro de Macoris	7,000,000
00 / 40- Construcción del Puente Monte Coca Afectado por la Vaguada de Abril 2022, Carretera San Pedro de Macoris, Municipio San Pedro de Macoris, Provincia San Pedro de Macoris	20,000,000
LOS LLANOS	**104,480,982**
0206- MINISTERIO DE EDUCACIÓN	**28,953,530**
17- Instalaciones escolares seguras, inclusivas y sostenibles	**12,782,817**
02 / 55- Construcción de Planteles Educativos en la Provincia de San Pedro de Macorís (Fase 2)	12,782,817
17- Instalaciones escolares seguras, inclusivas y sostenibles	**16,170,713**
12 / 13- Ampliación del Plantel Educativo para Inicial la Milagrosa, Municipio los Llanos, Provincia San Pedro de Macorís.	1,112,112
12 / 14- Ampliación del Plantel Educativo para Inicial Coquito, Municipio los Llanos, Provincia San Pedro de Macorís.	1,112,112
12 / 52- Ampliación del Plantel Educativo para Inicial Batey Paloma, Municipio los Llanos, Provincia San Pedro de Macorís.	2,429,113
12 / 53- Ampliación del Plantel Educativo para Inicial María Nicolása Billini, Municipio los Llanos, Provincia San Pedro de Macorís.	6,080,000
12 / 54- Ampliación del Plantel Educativo para Inicial la Gina, Municipio los Llanos, Provincia San Pedro de Macorís.	5,437,376
0211- MINISTERIO DE OBRAS PÚBLICAS Y COMUNICACIONES	**75,527,452**
12- Mantenimiento, seguridad y asistencia vial	**75,527,452**
01 / 61- Reconstrucción de la Infraestructura Vial Urbana del Municipio los Llanos, Provincia San Pedro de Macorís	75,527,452
RAMON SANTANA	**68,970,954**
0206- MINISTERIO DE EDUCACIÓN	**31,449,871**
17- Instalaciones escolares seguras, inclusivas y sostenibles	**19,957,686**
02 / 55- Construcción de Planteles Educativos en la Provincia de San Pedro de Macorís (Fase 2)	19,957,686
17- Instalaciones escolares seguras, inclusivas y sostenibles	**4,000,000**
04 / 69- Ampliación y Rehabilitacion de 16 Planteles Escolares en la Provincia San Pedro de Macoris.	4,000,000
17- Instalaciones escolares seguras, inclusivas y sostenibles	**7,492,185**
12 / 20- Ampliación del Plantel Educativo para Inicial Federico Bermúdez, Municipio Ramón Santana, Provincia San Pedro de Macorís.	7,492,185
0211- MINISTERIO DE OBRAS PÚBLICAS Y COMUNICACIONES	**37,521,083**

GOBIERNO CENTRAL

Proyectos de Inversión por Distribución Geográfica
Ley de Presupuesto 2026
Valores RD$

SAN PEDRO DE MACORIS	**1,734,985,101**
12- Mantenimiento, seguridad y asistencia vial	**37,521,083**
01 / 51- Reconstrucción de la Infraestructura Vial Urbana del Municipio Ramón Santana, Provincia San Pedro de Macorís.	37,521,083
CONSUELO	**191,675,004**
0201- PRESIDENCIA DE LA REPÚBLICA	**83,830,216**
01- Actividades centrales	**83,830,216**
00 / 06- Reconstrucción Camino Vecinal Consuelo-Montecoca, Municipio Consuelo, Provincia San Pedro de Macoris	83,830,216
0206- MINISTERIO DE EDUCACIÓN	**107,844,788**
17- Instalaciones escolares seguras, inclusivas y sostenibles	**1,536,790**
02 / 55- Construcción de Planteles Educativos en la Provincia de San Pedro de Macorís (Fase 2)	1,536,790
17- Instalaciones escolares seguras, inclusivas y sostenibles	**53,130,853**
03 / 57- Construcción de Planteles Educativos en la Provincia San Pedro de Macorís (Fase 3)	53,130,853
17- Instalaciones escolares seguras, inclusivas y sostenibles	**8,153,622**
04 / 36- Construcción de 16 Planteles Escolares en la Provincia San Pedro de Macoris	1,210,404
04 / 69- Ampliación y Rehabilitacion de 16 Planteles Escolares en la Provincia San Pedro de Macoris.	6,943,218
17- Instalaciones escolares seguras, inclusivas y sostenibles	**45,023,523**
12 / 12- Ampliación del Plantel Educativo para Inicial Sor Leonor Gibb, Municipio Consuelo, Provincia San Pedro de Macorís.	5,242,460
12 / 44- Ampliación del Plantel Educativo para Inicial Divina Providencia, Municipio Consuelo, Provincia San Pedro de Macorís.	1,945,401
12 / 45- Ampliación del Plantel Educativo para Inicial Madre Carmen Salles, Municipio Consuelo, Provincia San Pedro de Macorís.	7,492,175
12 / 46- Ampliación del Plantel Educativo para Inicial Antonio Paredes Mena, Municipio Consuelo, Provincia San Pedro de Macorís.	12,473,591
12 / 47- Ampliación del Plantel Educativo para Inicial Santa Margarita de Youville, Municipio Consuelo, Provincia San Pedro de Macorís.	4,845,910
12 / 48- Ampliación del Plantel Educativo para Inicial Batey Don Juan, Municipio Consuelo, Provincia San Pedro de Macorís.	2,488,475
12 / 49- Ampliación del Plantel Educativo para Inicial Batey Eukarduna, Municipio Consuelo, Provincia San Pedro de Macorís.	1,849,743
12 / 50- Ampliación del Plantel Educativo para Inicial Batey Cachena, Municipio Consuelo, Provincia San Pedro de Macorís.	5,023,007
12 / 51- Ampliación del Plantel Educativo para Inicial Sor Marilene Cole, Municipio Consuelo, Provincia San Pedro de Macorís.	3,662,761
QUISQUEYA	**188,835,262**
0201- PRESIDENCIA DE LA REPÚBLICA	**96,421,796**
01- Actividades centrales	**96,421,796**
00 / 04- Reconstrucción de Camino Vecinal los Llanos - Quisqueya, Provincia San Pedro de Macorís	96,421,796
0206- MINISTERIO DE EDUCACIÓN	**44,450,480**
17- Instalaciones escolares seguras, inclusivas y sostenibles	**2,614,597**
02 / 55- Construcción de Planteles Educativos en la Provincia de San Pedro de Macorís (Fase 2)	2,614,597
17- Instalaciones escolares seguras, inclusivas y sostenibles	**41,835,883**
12 / 15- Ampliación del Plantel Educativo para Inicial Prof. Silvia Sosa, Municipio Quisqueya, Provincia San Pedro de Macorís.	5,560,558
12 / 55- Ampliación del Plantel Educativo para Inicial Virgen de la Caridad del Cobre, Municipio Quisqueya, Provincia San Pedro de Macorís.	5,652,712
12 / 56- Ampliación del Plantel Educativo para Inicial Eugenio María de Hostos, Municipio Quisqueya, Provincia San Pedro de Macorís.	12,383,198
12 / 57- Ampliación del Plantel Educativo para Inicial Fray Antón de Montesinos, Municipio Quisqueya, Provincia San Pedro de Macorís.	13,109,885
12 / 58- Ampliación del Plantel Educativo para Inicial los Montones, Municipio Quisqueya, Provincia San Pedro de Macorís.	5,129,530
0211- MINISTERIO DE OBRAS PÚBLICAS Y COMUNICACIONES	**47,962,986**
12- Mantenimiento, seguridad y asistencia vial	**37,375,859**
01 / 49- Reconstrucción de la Infraestructura Vial Urbana del Municipio Quisqueya, Provincia San Pedro de Macorís	37,375,859

GOBIERNO CENTRAL

Proyectos de Inversión por Distribución Geográfica
Ley de Presupuesto 2026
Valores RD$

SAN PEDRO DE MACORIS	**1,734,985,101**
15- Desarrollo en la infraestructura física de puentes	**10,587,127**
00 / 48- Construcción Puente de Alcantarilla de Cajón Afectado por la Vaguada de Abril 2022, Comunidades Invi - la Loma, Municipio Quisqueya, Provincia San Pedro de Macoris	10,587,127
GUAYACANES	**94,592,499**
0206- MINISTERIO DE EDUCACIÓN	**3,979,362**
17- Instalaciones escolares seguras, inclusivas y sostenibles	**265,336**
04 / 36- Construcción de 16 Planteles Escolares en la Provincia San Pedro de Macoris	265,336
17- Instalaciones escolares seguras, inclusivas y sostenibles	**3,714,026**
12 / 28- Ampliación del Plantel Educativo para Inicial Costa Real, Municipio Guayacanes, Provincia San Pedro de Macorís.	3,714,026
0211- MINISTERIO DE OBRAS PÚBLICAS Y COMUNICACIONES	**76,458,419**
12- Mantenimiento, seguridad y asistencia vial	**76,458,419**
00 / 74- Reconstrucción de la Infraestructura Vial Urbana del Municipio Guayacanes, Provincia San Pedro de Macorís.	76,458,419
0213- MINISTERIO DE TURISMO	**14,154,718**
13- Fomento y desarrollo de infraestructuras turísticas	**14,154,718**
02 / 35- Habilitación Estacion Depuradora Aguas Residuales Juan Dolio, Municipio Guayacanes, Provincia de San Pedro de Macoris	14,083,521
02 / 60- Reconstrucción de la Plaza Marcelino Marte (Canito) y Su Entorno, Municipio Guayacanes, Provincia San Pedro de Macorís.	71,197
MULTIMUNICIPAL	**561,044,068**
0201- PRESIDENCIA DE LA REPÚBLICA	**45,999,793**
01- Actividades centrales	**45,999,793**
00 / 05- Reconstrucción de Carretera la Paloma - los Llanos, Provincia San Pedro de Macoris	45,999,793
0211- MINISTERIO DE OBRAS PÚBLICAS Y COMUNICACIONES	**166,000,001**
13- Desarrollo en la infraestructura física de carreteras	**166,000,001**
00 / 23- Reconstrucción Carretera de los Llanos-Al Puerto, Provincia San Pedro de Macoris	166,000,001
0223- MINISTERIO DE LA VIVIENDA, HABITAT Y EDIFICACIONES (MIVHED)	**349,044,274**
11- Desarrollo de la vivienda y el hábitat	**157,231,672**
03 / 06- Construcción de 250 Viviendas en la Provincia San Pedro de Macorís	157,231,672
12- Construcción, reconstrucción y mejoramiento de edificaciones	**191,812,602**
00 / 73- Reparación Hospital en la Provincia San Pedro de Macorís	191,812,602
SANCHEZ RAMIREZ	**697,956,452**
COTUI	**415,920,501**
0206- MINISTERIO DE EDUCACIÓN	**30,340,886**
17- Instalaciones escolares seguras, inclusivas y sostenibles	**100,000**
03 / 58- Construcción de Planteles Educativos en la Provincia Sánchez Ramírez (Fase 3)	100,000
17- Instalaciones escolares seguras, inclusivas y sostenibles	**12,804,032**
04 / 65- Ampliación y Rehabilitacion de 6 Planteles Escolares en la Provincia Sanchez Ramirez	3,072,506
04 / 75- Construcción de 11 Planteles Escolares en la Provincia Sanchez Ramirez	9,731,526
17- Instalaciones escolares seguras, inclusivas y sostenibles	**3,850,201**
05 / 32- Construcción 1 Estancia Infantil en la Provincia de Sanchez Ramirez	3,750,201
05 / 61- Construcción de 2 Estancias Infantiles en la Provincia de Sanchez Ramirez (Fase 2)	100,000
17- Instalaciones escolares seguras, inclusivas y sostenibles	**13,586,653**
09 / 32- Ampliación del Plantel Educativo para Inicial Prof. Mélida García, Municipio Cotuí, Provincia Sanchez Ramirez.	5,407,585
09 / 39- Ampliación del Plantel Educativo para Inicial Juan Ricardo Hernández Polanco, Municipio Cotuí, Provincia Sanchez Ramirez.	1,514,598
09 / 40- Ampliación del Plantel Educativo para Inicial Prof. Pedro María Paulino Vásquez, Municipio Cotuí, Provincia Sanchez Ramirez.	1,514,598
09 / 44- Ampliación del Plantel Educativo para Inicial Prof. Eladio de Jesús Mirambeaux Jerez, Municipio Cotuí, Provincia Sanchez Ramirez.	1,060,218
09 / 45- Ampliación del Plantel Educativo para Inicial Prof. Manuel M. Morillo Sánchez, Municipio Cotuí, Provincia Sanchez Ramirez.	1,514,598
09 / 46- Ampliación del Plantel Educativo para Inicial Prof. Beatriz Amarante Roble, Municipio Cotuí, Provincia Sanchez Ramirez.	1,072,940

GOBIERNO CENTRAL

Proyectos de Inversión por Distribución Geográfica
Ley de Presupuesto 2026
Valores RD$

SANCHEZ RAMIREZ	**697,956,452**
09 / 48- Ampliación del Plantel Educativo para Inicial Juan Sánchez Ramírez, Municipio Cotuí, Provincia Sanchez Ramirez.	1,502,116
0211- MINISTERIO DE OBRAS PÚBLICAS Y COMUNICACIONES	**347,611,782**
12- Mantenimiento, seguridad y asistencia vial	**120,000,000**
00 / 88- Reconstrucción de la Infraestructura Vial Urbana del Municipio Cotuí, Provincia Sánchez Ramírez	120,000,000
13- Desarrollo en la infraestructura física de carreteras	**93,044,182**
01 / 01- Reconstrucción Carretera Chacuey - el Tope, Afectada por la Tormenta Franklin, Municipio Cotuí, Provincia Sánchez Ramírez	15,080,801
01 / 33- Construcción Muro de Gavión en Margen Norte del Río Camú para Protección de Talud en la Carretera Pimentel - la Bija, Afectado por el Disturbio Tropical No.22, Municipio Cotuí, Provincia Sánchez Ramírez	77,963,381
14- Desarrollo en la infraestructura física de caminos vecinales	**59,572,766**
00 / 11- Rehabilitación y Mantenimiento de Carreteras (117 Km) y Caminos Vecinales (884 Km) a Nivel Nacional	43,972,766
00 / 94- Reconstrucción del Camino Vecinal Don Miguel - Babari Afectado por la Tormenta Franklin, Municipio Cotuí, Provincia Sánchez Ramírez	15,600,000
14- Desarrollo en la infraestructura física de caminos vecinales	**19,306,742**
01 / 09- Reconstrucción Camino Vecinal Cruce de Barraquito-Loma Majina, Municipio Cotui, Provincia Sanchez Ramirez	19,306,742
15- Desarrollo en la infraestructura física de puentes	**35,035,237**
00 / 79- Construcción Puente Mixto Sobre Rio Maguaca Afectado por la Vaguada de Abril 2022, Carretera Cotui Platanal, Municipio Cotui, Provincia Sanchez Ramirez	35,035,237
15- Desarrollo en la infraestructura física de puentes	**20,652,855**
01 / 06- Reconstrucción del Puente Sobre Río Cuayá (La Majagua), Afectado por la Tormenta Tropical Franklin, Municipio Cotuí, Provincia Sánchez Ramírez	20,652,855
0223- MINISTERIO DE LA VIVIENDA, HABITAT Y EDIFICACIONES (MIVHED)	**37,967,833**
12- Construcción, reconstrucción y mejoramiento de edificaciones	**37,967,833**
00 / 23- Construcción Centro Universitario Regional Uasd, Cotuí, Provincia Sánchez Ramírez	37,967,833
CEVICOS	**76,264,554**
0206- MINISTERIO DE EDUCACIÓN	**11,025,394**
17- Instalaciones escolares seguras, inclusivas y sostenibles	**11,025,394**
09 / 36- Ampliación del Plantel Educativo para Inicial Teófilo Moreno, Municipio Cevicos, Provincia Sanchez Ramirez.	5,511,231
09 / 47- Ampliación del Plantel Educativo para Inicial Narciso Alberti, Municipio Cevicos, Provincia Sanchez Ramirez.	1,514,598
09 / 49- Ampliación del Plantel Educativo para Inicial Manolo Vásquez, Municipio Cevicos, Provincia Sanchez Ramirez.	2,521,954
09 / 50- Ampliación del Plantel Educativo para Inicial Dionisio Villar Estévez, Municipio Cevicos, Provincia Sanchez Ramirez.	1,477,611
0211- MINISTERIO DE OBRAS PÚBLICAS Y COMUNICACIONES	**65,239,160**
12- Mantenimiento, seguridad y asistencia vial	**37,500,000**
01 / 71- Reconstrucción de Infraestructura Vial Urbana del Municipio Cevicos, Provincia Sánchez Ramírez.	37,500,000
15- Desarrollo en la infraestructura física de puentes	**27,739,160**
01 / 12- Reconstrucción del Puente Sobre el Río Cevicos, Carretera Cevicos - el Palmar Arriba, Afectado por el Disturbio Tropical No.22, Municipio Cevicos, Provincia Sánchez Ramírez	27,739,160
FANTINO	**54,025,806**
0206- MINISTERIO DE EDUCACIÓN	**1,502,116**
17- Instalaciones escolares seguras, inclusivas y sostenibles	**1,502,116**
09 / 42- Ampliación del Plantel Educativo para Inicial Heroína Díaz, Municipio Fantino, Provincia Sanchez Ramirez.	1,502,116
0211- MINISTERIO DE OBRAS PÚBLICAS Y COMUNICACIONES	**52,523,690**
12- Mantenimiento, seguridad y asistencia vial	**52,523,690**
01 / 52- Reconstrucción de la Infraestructura Vial Urbana del Municipio Fantino, Provincia Sánchez Ramírez	52,523,690
LA MATA	**151,745,591**
0206- MINISTERIO DE EDUCACIÓN	**22,763,881**
17- Instalaciones escolares seguras, inclusivas y sostenibles	**2,126,849**
03 / 58- Construcción de Planteles Educativos en la Provincia Sánchez Ramírez (Fase 3)	2,126,849
17- Instalaciones escolares seguras, inclusivas y sostenibles	**5,509,337**
04 / 75- Construcción de 11 Planteles Escolares en la Provincia Sanchez Ramirez	5,509,337

GOBIERNO CENTRAL

Proyectos de Inversión por Distribución Geográfica
Ley de Presupuesto 2026
Valores RD$

SANCHEZ RAMIREZ	**697,956,452**
17- Instalaciones escolares seguras, inclusivas y sostenibles	**15,127,695**
09 / 37- Ampliación del Plantel Educativo para Inicial Emilio Antonio García, Municipio la Mata, Provincia Sanchez Ramirez.	5,364,704
09 / 38- Ampliación del Plantel Educativo para Inicial Altagracia Leonor Peguero, Municipio la Mata, Provincia Sanchez Ramirez.	2,521,954
09 / 52- Ampliación del Plantel Educativo para Inicial la Soledad, Municipio la Mata, Provincia Sanchez Ramirez.	1,514,598
09 / 66- Ampliación del Plantel Educativo para Inicial Prof. Eugenio Genao Reyes, Municipio la Mata, Provincia Sanchez Ramirez.	4,489,347
09 / 67- Ampliación del Plantel Educativo para Inicial Proyecto Agrario, Municipio la Mata, Provincia Sanchez Ramirez.	1,237,092
0211- MINISTERIO DE OBRAS PÚBLICAS Y COMUNICACIONES	**128,981,710**
12- Mantenimiento, seguridad y asistencia vial	**90,000,019**
01 / 56- Reconstrucción de la Infraestructura Vial Urbana del Municipio Villa la Mata, Provincia Sanchez Ramirez	90,000,019
13- Desarrollo en la infraestructura física de carreteras	**38,981,691**
01 / 31- Construcción de Muros de Gaviones en el Margen del Rio Camú, Afectado por el Disturbio Tropical No.22, Carretera la Bija - Pimentel, Municipio Villa la Mata, Provincia Sánchez Ramírez	38,981,691
SANTIAGO	**4,730,906,984**
SANTIAGO	**1,427,670,024**
0201- PRESIDENCIA DE LA REPÚBLICA	**382,222,050**
22- Apoyo al desarrollo provincial	**382,222,050**
04 / 13- Restauración Casa de Arte del Centro Historico de Santiago de los Caballeros, Provincia Santiago	15,624,249
04 / 40- Remodelación de la Calle del Sol Tramo Comprendido Entre Las Calles General Valverde y Sabana Larga, Provincia Santiago	366,597,801
0203- MINISTERIO DE DEFENSA	**101,247,785**
01- Actividades centrales	**57,374,730**
00 / 04- Construcción Instalaciones para el Cuerpo Especializado de Mitigacion a Emergencias y Desastres, Cemed - Centro de Mitigacion Cibao Sur-Norte, Provincia Santiago	57,374,730
11- Defensa terrestre	**43,873,055**
02 / 06- Reconstrucción Club de Oficiales 2da. Brigada de Infantería General de División Fernando Valerio Erd., Municipio Santiago de los Caballeros	43,873,055
0206- MINISTERIO DE EDUCACIÓN	**275,130,550**
17- Instalaciones escolares seguras, inclusivas y sostenibles	**124,828,493**
03 / 50- Ampliación de Planteles Educativos en la Provincia Santiago (Fase 3)	91,479,088
03 / 60- Construcción de Planteles Educativos en la Provincia Santiago (Fase 3)	11,708,961
03 / 66- Construcción de 7 Estancias Infantiles en la Provincia de Santiago (Fase 3)	21,640,444
17- Instalaciones escolares seguras, inclusivas y sostenibles	**6,071,915**
04 / 38- Construcción de 46 Planteles Escolares en la Provincia Santiago	6,071,915
17- Instalaciones escolares seguras, inclusivas y sostenibles	**26,800,997**
05 / 29- Construcción de 10 Estancias Infantiles en la Provincia Santiago	4,262,258
05 / 35- Construcción de 8 Estancias Infantiles en la Provincia Santiago (Fase 2)	22,538,739
17- Instalaciones escolares seguras, inclusivas y sostenibles	**117,429,145**
08 / 32- Ampliación del Plantel Educativo para Inicial Generosa Ferreira - Sabana Iglesia , Municipio Santiago, Provincia Santiago.	5,153,984
08 / 34- Ampliación del Plantel Educativo para Inicial José Ramón Piñeyro- Monte Zanja, Municipio Santiago, Provincia Santiago.	1,052,331
08 / 35- Ampliación del Plantel Educativo para Inicial Prof. Gricelis Martínez, Municipio Santiago, Provincia Santiago.	1,971,287
08 / 40- Ampliación del Plantel Educativo para Inicial Genaro Pérez, Municipio Santiago, Provincia Santiago.	5,153,972
08 / 41- Ampliación del Plantel Educativo para Inicial Ana Josefa Jiménez, Municipio Santiago, Provincia Santiago.	5,153,972
08 / 44- Ampliación del Plantel Educativo para Inicial Prof. Venecia Cepeda, Municipio Santiago, Provincia Santiago.	1,081,736
08 / 46- Ampliación del Plantel Educativo para Inicial José de Jesús Germoso Vásquez, Municipio Santiago, Provincia Santiago.	1,735,238
08 / 47- Ampliación del Plantel Educativo para Inicial Luciano Díaz, Municipio Santiago, Provincia Santiago.	1,735,238
08 / 49- Ampliación del Plantel Educativo para Inicial Carlos María Domínguez, Municipio Santiago, Provincia Santiago.	2,377,196
08 / 51- Ampliación del Plantel Educativo para Inicial Pedro Mahamu, Municipio Santiago, Provincia Santiago.	1,066,299
08 / 53- Ampliación del Plantel Educativo para Inicial María Eugenia Hernández, Municipio Santiago, Provincia Santiago.	2,371,466

GOBIERNO CENTRAL

Proyectos de Inversión por Distribución Geográfica
Ley de Presupuesto 2026
Valores RD$

SANTIAGO	**4,730,906,984**
08 / 55- Ampliación del Plantel Educativo para Inicial Francisco Prudencio Parra, Municipio Santiago, Provincia Santiago.	2,035,430
08 / 56- Ampliación del Plantel Educativo para Inicial Reverendo Diógenes Hernández, Municipio Santiago, Provincia Santiago.	1,205,250
08 / 57- Ampliación del Plantel Educativo para Inicial Prof. Mercedes Guarina Gómez Grullón, Municipio Santiago, Provincia Santiago.	1,205,250
08 / 58- Ampliación del Plantel Educativo para Inicial Prof. Agustina Pichardo Cuevas, Municipio Santiago, Provincia Santiago.	1,205,250
08 / 59- Ampliación del Plantel Educativo para Inicial Juan Ovidio Paulino, Municipio Santiago, Provincia Santiago.	9,986,947
08 / 60- Ampliación del Plantel Educativo para Inicial Salustina Bans Batista, Municipio Santiago, Provincia Santiago.	1,731,574
08 / 61- Ampliación del Plantel Educativo para Inicial Prof. Regina Altagracia Tavares, Municipio Santiago, Provincia Santiago.	1,684,374
08 / 62- Ampliación del Plantel Educativo para Inicial Ana Paulina Rojas, Municipio Santiago, Provincia Santiago.	2,503,860
08 / 63- Ampliación del Plantel Educativo para Inicial Francisco Alberto Caamaño Deñó, Municipio Santiago, Provincia Santiago.	7,879,331
08 / 66- Ampliación del Plantel Educativo para Inicial Japón (Hato del Yaque), Municipio Santiago, Provincia Santiago.	7,350,418
08 / 67- Ampliación del Plantel Educativo para Inicial Norma Lucrecia Medrano, Municipio Santiago, Provincia Santiago.	3,061,390
08 / 68- Ampliación del Plantel Educativo para Inicial Lidia Antonia Luciano Liz, Municipio Santiago, Provincia Santiago.	6,892,035
08 / 71- Ampliación del Plantel Educativo para Inicial José Cristino Collado, Municipio Santiago, Provincia Santiago.	4,767,042
08 / 72- Ampliación del Plantel Educativo para Inicial Miguel Ángel Jiménez, Municipio Santiago, Provincia Santiago.	6,862,380
08 / 73- Ampliación del Plantel Educativo para Inicial Gregorio Luperón , Municipio Santiago, Provincia Santiago.	6,862,381
08 / 75- Ampliación del Plantel Educativo para Inicial Madre Teresa de Calcuta - Fe y Alegría, Municipio Santiago, Provincia Santiago.	5,181,000
08 / 76- Ampliación del Plantel Educativo para Inicial Arturo Jimenes, Municipio Santiago, Provincia Santiago.	5,784,633
08 / 77- Ampliación del Plantel Educativo para Inicial Elisa Genao (Boca de Bao), Municipio Santiago, Provincia Santiago.	1,572,836
08 / 78- Ampliación del Plantel Educativo para Inicial Santiago Guzmán Espaillat, Municipio Santiago, Provincia Santiago.	2,852,697
08 / 82- Ampliación del Plantel Educativo para Inicial Claridilia Cepin, Municipio Bisonó, Provincia Santiago.	1,756,319
08 / 84- Ampliación del Plantel Educativo para Inicial la Zanja, Municipio Santiago, Provincia Santiago.	1,502,117
08 / 85- Ampliación del Plantel Educativo para Inicial 27 de Febrero, Municipio Bisonó, Provincia Santiago.	1,765,368
08 / 93- Ampliación del Plantel Educativo para Inicial los Ranchos de Babosico Arriba, Municipio Santiago, Provincia Santiago.	1,203,082
08 / 98- Ampliación del Plantel Educativo para Inicial Melida Giralt, Municipio Santiago, Provincia Santiago.	1,725,462
0211- MINISTERIO DE OBRAS PÚBLICAS Y COMUNICACIONES	**374,691,530**
11- Desarrollo de la infraestructura física de calles y avenidas	**262,702,285**
01 / 02- Ampliación de la Avenida Gregorio Luperón Desde la Avenida Estrella Sadhalá Hasta la Avenida Circunvalación Norte, Municipio Santiago de los Caballeros, Provincia Santiago	262,702,285
12- Mantenimiento, seguridad y asistencia vial	**29,576,146**
00 / 77- Reconstrucción de la Infraestructura Vial Urbana del Municipio Santiago de los Caballeros, Provincia Santiago	29,576,146
14- Desarrollo en la infraestructura física de caminos vecinales	**23,390,000**
01 / 04- Reconstrucción Camino Vecinal el Aguacate-Salamanca, Municipio Santiago de los Caballeros, Provincia Santiago	23,390,000
15- Desarrollo en la infraestructura física de puentes	**21,097,831**
00 / 93- Construcción de Muro de Hormigón Armado en Tramo del Paso a Desnivel de la Avenida Las Carreras Esquina 30 de Marzo, Santiago de los Caballeros, Provincia Santiago	21,097,831
17- Desarrollo en la infraestructura física de edificaciones para los servicios sociales	**37,925,268**
00 / 81- Construcción y Reconstruccion de Cuatro Plays de Béisbol de la Provincia Santiago	37,925,268
0223- MINISTERIO DE LA VIVIENDA, HABITAT Y EDIFICACIONES (MIVHED)	**294,378,109**
11- Desarrollo de la vivienda y el hábitat	**250,000,000**
04 / 02- Construcción de 2,000 Viviendas en el Distrito Municipal Hato del Yaque, Provincia Santiago	250,000,000
12- Construcción, reconstrucción y mejoramiento de edificaciones	**44,378,109**
01 / 89- Construcción Sede de la Junta del Distrito Municipal Santiago Oeste, Provincia Santiago	44,378,109
BISONO	**87,308,063**
0206- MINISTERIO DE EDUCACIÓN	**12,308,006**
17- Instalaciones escolares seguras, inclusivas y sostenibles	**1,930,000**
03 / 60- Construcción de Planteles Educativos en la Provincia Santiago (Fase 3)	1,930,000

GOBIERNO CENTRAL

Proyectos de Inversión por Distribución Geográfica
Ley de Presupuesto 2026
Valores RD$

SANTIAGO	**4,730,906,984**
17- Instalaciones escolares seguras, inclusivas y sostenibles	**5,000,000**
04 / 38- Construcción de 46 Planteles Escolares en la Provincia Santiago	5,000,000
17- Instalaciones escolares seguras, inclusivas y sostenibles	**100,000**
05 / 29- Construcción de 10 Estancias Infantiles en la Provincia Santiago	100,000
17- Instalaciones escolares seguras, inclusivas y sostenibles	**5,278,006**
08 / 80- Ampliación del Plantel Educativo para Inicial Mejía, Municipio Bisonó, Provincia Santiago.	1,756,319
08 / 81- Ampliación del Plantel Educativo para Inicial Manuel Aurelio Tavarez Justo (Manolo), Municipio Bisonó, Provincia Santiago.	1,756,319
08 / 83- Ampliación del Plantel Educativo para Inicial Cruce de Barrero, Municipio Bisonó, Provincia Santiago.	1,765,368
0211- MINISTERIO DE OBRAS PÚBLICAS Y COMUNICACIONES	**75,000,057**
12- Mantenimiento, seguridad y asistencia vial	**75,000,057**
01 / 29- Reconstrucción de la Infraestructura Vial Urbana del Municipio Bisonó, Provincia Santiago	75,000,057
JANICO	**240,070,205**
0206- MINISTERIO DE EDUCACIÓN	**10,330,149**
17- Instalaciones escolares seguras, inclusivas y sostenibles	**3,783,786**
04 / 38- Construcción de 46 Planteles Escolares en la Provincia Santiago	3,326,952
04 / 70- Ampliación y Rehabilitacion de 12 Planteles Escolares en la Provincia Santiago	456,834
17- Instalaciones escolares seguras, inclusivas y sostenibles	**6,546,363**
08 / 33- Ampliación del Plantel Educativo para Inicial Doña Sofía Gómez, Municipio Jánico, Provincia Santiago.	1,508,689
08 / 52- Ampliación del Plantel Educativo para Inicial Rosa Leocadia Pichardo - Bejucal, Municipio Jánico, Provincia Santiago.	1,909,822
08 / 70- Ampliación del Plantel Educativo para Inicial Bao, Municipio Jánico, Provincia Santiago.	1,565,620
08 / 74- Ampliación del Plantel Educativo para Inicial Jesús María González - Yaque Abajo, Municipio Jánico, Provincia Santiago.	1,562,232
0211- MINISTERIO DE OBRAS PÚBLICAS Y COMUNICACIONES	**229,740,056**
12- Mantenimiento, seguridad y asistencia vial	**151,740,056**
01 / 31- Reconstrucción de la Infraestructura Vial Urbana del Municipio Jánico, Provincia Santiago	151,740,056
13- Desarrollo en la infraestructura física de carreteras	**78,000,000**
01 / 22- Reconstrucción de los Tramos Carreteros la Charca - Barranca - Cruce Carretera Sabana Iglesias, la Charca - Jánico - Sabana Iglesias, Provincia Santiago.	78,000,000
LICEY AL MEDIO	**78,593,490**
0206- MINISTERIO DE EDUCACIÓN	**3,592,467**
17- Instalaciones escolares seguras, inclusivas y sostenibles	**3,592,467**
08 / 86- Ampliación del Plantel Educativo para Inicial Blanca Mascaro, Municipio Licey al Medio, Provincia Santiago.	1,060,219
08 / 87- Ampliación del Plantel Educativo para Inicial Luis Napoleón Núñez Molina - Anexa, Municipio Licey al Medio, Provincia Santiago.	1,131,784
08 / 88- Ampliación del Plantel Educativo para Inicial Prof. Francisca Hernández, Municipio Licey al Medio, Provincia Santiago.	1,400,464
0211- MINISTERIO DE OBRAS PÚBLICAS Y COMUNICACIONES	**75,001,023**
12- Mantenimiento, seguridad y asistencia vial	**75,001,023**
01 / 30- Reconstrucción de la Infraestructura Vial Urbana del Municipio Licey al Medio, Provincia Santiago	75,001,023
SAN JOSE DE LAS MATAS	**202,036,064**
0206- MINISTERIO DE EDUCACIÓN	**21,975,296**
17- Instalaciones escolares seguras, inclusivas y sostenibles	**21,975,296**
08 / 30- Ampliación del Plantel Educativo para Inicial Delfín Rodríguez Torres, Municipio San José de Las Matas, Provincia Santiago.	3,410,657
08 / 31- Ampliación del Plantel Educativo para Inicial María Trinidad Sánchez, Municipio San José de Las Matas, Provincia Santiago.	3,410,657
08 / 36- Ampliación del Plantel Educativo para Inicial Delia Santelises, Municipio San José de Las Matas, Provincia Santiago.	1,663,335
08 / 42- Ampliación del Plantel Educativo para Inicial Manuel Ortiz Peña, Municipio San José de Las Matas, Provincia Santiago.	1,091,410
08 / 45- Ampliación del Plantel Educativo para Inicial Clodomiro Checo, Municipio San José de Las Matas, Provincia Santiago.	1,579,614
08 / 48- Ampliación del Plantel Educativo para Inicial Don Juan, Municipio San José de Las Matas, Provincia Santiago.	1,546,967

GOBIERNO CENTRAL

Proyectos de Inversión por Distribución Geográfica
Ley de Presupuesto 2026
Valores RD$

SANTIAGO	**4,730,906,984**
08 / 54- Ampliación del Plantel Educativo para Inicial Miguel Rodolfo Rodríguez, Municipio San José de Las Matas, Provincia Santiago.	1,909,822
08 / 97- Ampliación del Plantel Educativo para Inicial Trina Moya de Vásquez, Municipio San José de Las Matas, Provincia Santiago.	7,362,834
0211- MINISTERIO DE OBRAS PÚBLICAS Y COMUNICACIONES	**180,060,768**
12- Mantenimiento, seguridad y asistencia vial	**180,060,768**
01 / 88- Reconstrucción de la Infraestructura Vial Urbana del Municipio San José de Las Matas, Provincia Santiago	180,060,768
TAMBORIL	**87,311,003**
0206- MINISTERIO DE EDUCACIÓN	**12,288,467**
17- Instalaciones escolares seguras, inclusivas y sostenibles	**6,346,663**
03 / 50- Ampliación de Planteles Educativos en la Provincia Santiago (Fase 3)	5,086,175
03 / 60- Construcción de Planteles Educativos en la Provincia Santiago (Fase 3)	1,260,488
17- Instalaciones escolares seguras, inclusivas y sostenibles	**1,200,000**
04 / 70- Ampliación y Rehabilitacion de 12 Planteles Escolares en la Provincia Santiago	1,200,000
17- Instalaciones escolares seguras, inclusivas y sostenibles	**100,000**
05 / 29- Construcción de 10 Estancias Infantiles en la Provincia Santiago	100,000
17- Instalaciones escolares seguras, inclusivas y sostenibles	**4,641,804**
08 / 79- Ampliación del Plantel Educativo para Inicial Fredesvinda Halls, Municipio Tamboril, Provincia Santiago.	1,556,427
08 / 89- Ampliación del Plantel Educativo para Inicial Doña Inocencia Mercedes Cabrera, Municipio Tamboril, Provincia Santiago.	1,542,689
08 / 90- Ampliación del Plantel Educativo para Inicial Juan Antonio Acosta (Amaceyes Abajo) , Municipio Tamboril, Provincia Santiago.	1,542,688
0211- MINISTERIO DE OBRAS PÚBLICAS Y COMUNICACIONES	**75,022,536**
12- Mantenimiento, seguridad y asistencia vial	**75,022,536**
01 / 20- Reconstrucción de la Infraestructura Vial Urbana del Municipio Tamboril, Provincia Santiago	75,022,536
VILLA GONZÁLEZ	**221,600,111**
0201- PRESIDENCIA DE LA REPÚBLICA	**50,389,290**
22- Apoyo al desarrollo provincial	**50,389,290**
05 / 09- Remodelación Polideportivo Juan Pablo Sosa Villanueva, Municipio Villa González, Provincia Santiago	50,389,290
0206- MINISTERIO DE EDUCACIÓN	**47,660,668**
17- Instalaciones escolares seguras, inclusivas y sostenibles	**31,433,481**
03 / 50- Ampliación de Planteles Educativos en la Provincia Santiago (Fase 3)	29,672,387
03 / 60- Construcción de Planteles Educativos en la Provincia Santiago (Fase 3)	1,761,094
17- Instalaciones escolares seguras, inclusivas y sostenibles	**16,227,187**
08 / 91- Ampliación del Plantel Educativo para Inicial Prof. Ana Consuelo Guzmán, Municipio Villa González, Provincia Santiago.	1,131,784
08 / 92- Ampliación del Plantel Educativo para Inicial Pedro Antonio Estrella, Municipio Villa González, Provincia Santiago.	4,769,615
08 / 94- Ampliación del Plantel Educativo para Inicial Gregorio Luperón - Macorís del Limón, Municipio Villa González, Provincia Santiago.	7,442,678
08 / 95- Ampliación del Plantel Educativo para Inicial Celestina Patria Grullón Franco - Banegas, Municipio Villa González, Provincia Santiago.	1,680,028
08 / 96- Ampliación del Plantel Educativo para Inicial Adriano Valdez - Quinigua, Municipio Villa González, Provincia Santiago.	1,203,082
0211- MINISTERIO DE OBRAS PÚBLICAS Y COMUNICACIONES	**123,550,153**
12- Mantenimiento, seguridad y asistencia vial	**112,506,640**
01 / 22- Reconstrucción de la Infraestructura Vial Urbana del Municipio Villa González, Provincia Santiago	112,506,640
15- Desarrollo en la infraestructura física de puentes	**11,043,513**
01 / 26- Reconstrucción de Puente Peatonal en la Autopista Joaquín Balaguer, Estancia del Yaque, Municipio Villa González, Provincia Santiago	10,124,622
01 / 75- Reconstrucción de Puente Peatonal, Autopista Joaquín Balaguer, Municipio Villa González, Provincia Santiago	918,891
PUÑAL	**102,270,920**
0206- MINISTERIO DE EDUCACIÓN	**5,180,796**
17- Instalaciones escolares seguras, inclusivas y sostenibles	**1,252,067**
03 / 60- Construcción de Planteles Educativos en la Provincia Santiago (Fase 3)	1,252,067

GOBIERNO CENTRAL

Proyectos de Inversión por Distribución Geográfica
Ley de Presupuesto 2026
Valores RD$

SANTIAGO	**4,730,906,984**
17- Instalaciones escolares seguras, inclusivas y sostenibles	**3,928,729**
08 / 37- Ampliación del Plantel Educativo para Inicial Prof. Maximiliano Antonio Estrella Grullón, Municipio Puñal, Provincia Santiago.	1,964,365
08 / 38- Ampliación del Plantel Educativo para Inicial Prof. María Natividad Batista, Municipio Puñal, Provincia Santiago.	1,964,364
0211- MINISTERIO DE OBRAS PÚBLICAS Y COMUNICACIONES	**97,090,124**
12- Mantenimiento, seguridad y asistencia vial	**75,000,763**
01 / 21- Reconstrucción de la Infraestructura Vial Urbana del Municipio Puñal, Provincia Santiago	75,000,763
15- Desarrollo en la infraestructura física de puentes	**22,089,361**
01 / 32- Reconstrucción de Puente Tipo Cajon en la Carretera Puñal - Ortega, Afectada por el Disturbio Tropical No.22, Municipio Puñal, Provincia Santiago	22,089,361
SABANA IGLESIA	**45,000,000**
0211- MINISTERIO DE OBRAS PÚBLICAS Y COMUNICACIONES	**45,000,000**
12- Mantenimiento, seguridad y asistencia vial	**45,000,000**
01 / 33- Reconstrucción de la Infraestructura Vial Urbana del Municipio Sabana Iglesia, Provincia Santiago	45,000,000
MULTIMUNICIPAL	**2,239,047,104**
0201- PRESIDENCIA DE LA REPÚBLICA	**14,676,293**
22- Apoyo al desarrollo provincial	**14,676,293**
04 / 11- Restauración del Edificio Que Aloja Las Oficinas de Patrinomio Momunental de Santiago, Provincia Santiago.	144,090
04 / 12- Restauración del Centro de la Cultura Ercilia Pepín, Provincia Santiago	14,532,203
0209- MINISTERIO DE TRABAJO	**200,000,000**
21- Aumento del empleo	**200,000,000**
00 / 00- N/A	200,000,000
0211- MINISTERIO DE OBRAS PÚBLICAS Y COMUNICACIONES	**1,677,327,387**
13- Desarrollo en la infraestructura física de carreteras	**381,504,763**
00 / 83- Reconstrucción de Obras Complementarias Carretera Turística Gregorio Luperón, Provincias Santiago- Puerto Plata	381,504,763
15- Desarrollo en la infraestructura física de puentes	**1,295,822,624**
00 / 85- Reconstrucción de Obras Complementarias Carretera Turística Gregorio Luperón, Provincias Santiago- Puerto Plata	1,295,822,624
0223- MINISTERIO DE LA VIVIENDA, HABITAT Y EDIFICACIONES (MIVHED)	**347,043,424**
12- Construcción, reconstrucción y mejoramiento de edificaciones	**347,043,424**
00 / 13- Construcción Centro Periferico la Joya, Provincia Santiago	16,967,193
00 / 30- Remodelación Hospital Municipal de San José de Las Matas en la Provincia de Santiago	100,823,754
00 / 36- Reconstrucción Hospital Jose Maria Cabral y Baez, Santiago, Provincia Santiago	229,252,477
SANTIAGO RODRIGUEZ	**257,116,454**
SAN IGNACIO DE SABANETA	**68,436,288**
0206- MINISTERIO DE EDUCACIÓN	**45,903,269**
17- Instalaciones escolares seguras, inclusivas y sostenibles	**1,330,203**
02 / 58- Construcción de Planteles Educativos en la Provincia de Santiago Rodríguez (Fase 2)	1,330,203
17- Instalaciones escolares seguras, inclusivas y sostenibles	**1,162,125**
03 / 59- Construcción de Planteles Educativos en la Provincia Santiago Rodríguez (Fase 3)	1,162,125
17- Instalaciones escolares seguras, inclusivas y sostenibles	**43,410,941**
07 / 28- Ampliación del Plantel Educativo para Inicial Prof. Nery David Echavarría Rodríguez, Municipio San Ignacio de Sabaneta, Provincia Santiago Rodriguez.	4,928,241
07 / 29- Ampliación del Plantel Educativo para Inicial Eduardo Estévez Estévez, Municipio San Ignacio de Sabaneta, Provincia Santiago Rodriguez.	12,567,741
07 / 30- Ampliación del Plantel Educativo para Inicial Arroyo Blanco, Municipio San Ignacio de Sabaneta, Provincia Santiago Rodriguez.	12,408,195
07 / 31- Ampliación del Plantel Educativo para Inicial Las Caobas, Municipio San Ignacio de Sabaneta, Provincia Santiago Rodriguez.	12,408,195
07 / 33- Ampliación del Plantel Educativo para Inicial Caimito, Municipio San Ignacio de Sabaneta, Provincia Santiago Rodriguez.	1,098,569
0211- MINISTERIO DE OBRAS PÚBLICAS Y COMUNICACIONES	**22,533,019**

GOBIERNO CENTRAL

Proyectos de Inversión por Distribución Geográfica
Ley de Presupuesto 2026
Valores RD$

SANTIAGO RODRIGUEZ	**257,116,454**
12- Mantenimiento, seguridad y asistencia vial	**22,533,019**
00 / 73- Reconstrucción de la Infraestructura Vial Urbana del Municipio San Ignacio de Sabaneta, Provincia Santiago Rodríguez	22,533,019
VILLA LOS ALMACIGOS	**88,644,146**
0206- MINISTERIO DE EDUCACIÓN	**7,738,592**
17- Instalaciones escolares seguras, inclusivas y sostenibles	**7,738,592**
07 / 41- Ampliación del Plantel Educativo para Inicial Carlos González Núñez, Municipio Villa los Almácigos, Provincia Santiago Rodriguez.	7,738,592
0211- MINISTERIO DE OBRAS PÚBLICAS Y COMUNICACIONES	**80,905,554**
12- Mantenimiento, seguridad y asistencia vial	**75,000,367**
01 / 34- Reconstrucción de la Infraestructura Vial Urbana del Municipio Villa los Almácigos, Provincia Santiago Rodríguez	75,000,367
15- Desarrollo en la infraestructura física de puentes	**5,905,187**
01 / 22- Reconstrucción Muro de Gavión Afectado por la Vaguada de Abril 2022, en Tramo Carretero Sabaneta - Villa los Almácigos, Municipio los Almácigos, Provincia Santiago Rodríguez	5,905,187
MONCION	**36,540,741**
0206- MINISTERIO DE EDUCACIÓN	**19,358,173**
17- Instalaciones escolares seguras, inclusivas y sostenibles	**19,358,173**
07 / 34- Ampliación del Plantel Educativo para Inicial la Trinitaria, Municipio Monción, Provincia Santiago Rodriguez.	11,619,581
07 / 42- Ampliación del Plantel Educativo para Inicial Prof. Juan Emilio Bosch Gaviño, Municipio Monción, Provincia Santiago Rodriguez.	7,738,592
0211- MINISTERIO DE OBRAS PÚBLICAS Y COMUNICACIONES	**17,182,568**
12- Mantenimiento, seguridad y asistencia vial	**17,182,568**
01 / 32- Reconstrucción de la Infraestructura Vial Urbana del Municipio Monción, Provincia Santiago Rodríguez	17,182,568
MULTIMUNICIPAL	**63,495,279**
0211- MINISTERIO DE OBRAS PÚBLICAS Y COMUNICACIONES	**2,882,935**
15- Desarrollo en la infraestructura física de puentes	**2,882,935**
01 / 04- Reconstrucción de Muros de Gavion en la Carretera Maguana - la Leonor, Provincia Santiago Rodríguez	2,882,935
0223- MINISTERIO DE LA VIVIENDA, HABITAT Y EDIFICACIONES (MIVHED)	**60,612,344**
12- Construcción, reconstrucción y mejoramiento de edificaciones	**60,612,344**
00 / 44- Construcción Centro Univesitario Regional Uasd Provincia Santiago Rodriguez	60,612,344
VALVERDE	**1,369,718,080**
MAO	**611,869,298**
0201- PRESIDENCIA DE LA REPÚBLICA	**37,315,980**
22- Apoyo al desarrollo provincial	**37,315,980**
04 / 39- Construcción de Puente Vehicular Tipo Tablero los Chivos, D.M Guatapanal, Municipio Mao, Provincia Valverde	25,000,000
04 / 41- Remodelación Parque Central D.M. Amina, Municipio Mao, Provincia Valverde	12,315,980
0203- MINISTERIO DE DEFENSA	**49,672,114**
01- Actividades centrales	**49,672,114**
00 / 14- Construcción Instalaciones para el Cuerpo Especializado de Mitigacion a Emergencias y Desastres, Cemed - Centro de Mitigacion Noroeste, Provincia Valverde	49,672,114
0206- MINISTERIO DE EDUCACIÓN	**34,182,202**
17- Instalaciones escolares seguras, inclusivas y sostenibles	**5,276,123**
03 / 62- Construcción de Planteles Educativos en la Provincia Valverde (Fase 3)	5,276,123
17- Instalaciones escolares seguras, inclusivas y sostenibles	**2,363,081**
04 / 40- Construcción de 13 Planteles Escolares en la Provincia Valverde	2,363,081
17- Instalaciones escolares seguras, inclusivas y sostenibles	**1,913,319**
05 / 47- Construcción de 2 Estancias Infantiles en la Provincia de Valverde (Fase 2)	1,913,319
17- Instalaciones escolares seguras, inclusivas y sostenibles	**24,629,679**
07 / 14- Ampliación del Plantel Educativo para Inicial María Auxiliadora, Municipio Mao, Provincia Valverde.	2,493,291
07 / 15- Ampliación del Plantel Educativo para Inicial Jhon Fitzgerald Kennedy, Municipio Mao, Provincia Valverde.	5,076,261
07 / 16- Ampliación del Plantel Educativo para Inicial Concepción Bona Hernández, Municipio Mao, Provincia Valverde.	2,493,291
07 / 17- Ampliación del Plantel Educativo para Inicial Juan Pablo Duarte, Municipio Mao, Provincia Valverde.	6,794,890

GOBIERNO CENTRAL

Proyectos de Inversión por Distribución Geográfica
Ley de Presupuesto 2026
Valores RD$

VALVERDE	**1,369,718,080**
07 / 25- Ampliación del Plantel Educativo para Inicial Jinamagao Arriba, Municipio Mao, Provincia Valverde.	7,771,946
0211- MINISTERIO DE OBRAS PÚBLICAS Y COMUNICACIONES	**490,699,002**
12- Mantenimiento, seguridad y asistencia vial	**75,000,002**
00 / 42- Reconstrucción de la Infraestructura Vial Urbana del Municipio de Mao, Provincia Valverde	75,000,002
14- Desarrollo en la infraestructura física de caminos vecinales	**415,699,000**
00 / 11- Rehabilitación y Mantenimiento de Carreteras (117 Km) y Caminos Vecinales (884 Km) a Nivel Nacional	415,699,000
ESPERANZA	**277,662,535**
0206- MINISTERIO DE EDUCACIÓN	**67,662,531**
17- Instalaciones escolares seguras, inclusivas y sostenibles	**1,712,423**
02 / 60- Construcción de Planteles Educativos en la Provincia de Valverde (Fase 2)	1,712,423
17- Instalaciones escolares seguras, inclusivas y sostenibles	**673,930**
03 / 62- Construcción de Planteles Educativos en la Provincia Valverde (Fase 3)	673,930
17- Instalaciones escolares seguras, inclusivas y sostenibles	**10,144,604**
04 / 40- Construcción de 13 Planteles Escolares en la Provincia Valverde	5,144,604
04 / 73- Ampliación y Rehabilitacion de 5 Planteles Escolares en la Provincia Valverde	5,000,000
17- Instalaciones escolares seguras, inclusivas y sostenibles	**55,131,574**
07 / 18- Ampliación del Plantel Educativo para Inicial Hermanas Mirabal, Municipio Esperanza, Provincia Valverde.	2,707,082
07 / 19- Ampliación del Plantel Educativo para Inicial Cristóbal Colón, Municipio Esperanza, Provincia Valverde.	12,526,106
07 / 20- Ampliación del Plantel Educativo para Inicial Prof. María Luisa Abreu Guzmán , Municipio Esperanza, Provincia Valverde.	9,502,603
07 / 21- Ampliación del Plantel Educativo para Inicial Prof. Elba Antonia Báez Castro, Municipio Esperanza, Provincia Valverde.	5,473,340
07 / 22- Ampliación del Plantel Educativo para Inicial Bejucal, Municipio Esperanza, Provincia Valverde.	5,473,340
07 / 23- Ampliación del Plantel Educativo para Inicial Prof. Aracelis Ramírez Brea, Municipio Esperanza, Provincia Valverde.	14,580,842
07 / 26- Ampliación del Plantel Educativo para Inicial el Puente, Municipio Esperanza, Provincia Valverde.	4,868,261
0211- MINISTERIO DE OBRAS PÚBLICAS Y COMUNICACIONES	**210,000,004**
12- Mantenimiento, seguridad y asistencia vial	**210,000,004**
00 / 64- Reconstrucción de Infraestructura Vial Urbana del Municipio Esperanza, Provincia Valverde	210,000,004
LAGUNA SALADA	**17,675,224**
0206- MINISTERIO DE EDUCACIÓN	**2,675,221**
17- Instalaciones escolares seguras, inclusivas y sostenibles	**1,127,503**
03 / 62- Construcción de Planteles Educativos en la Provincia Valverde (Fase 3)	1,127,503
17- Instalaciones escolares seguras, inclusivas y sostenibles	**1,547,718**
07 / 40- Ampliación del Plantel Educativo para Inicial Prof. Guillermo Rafael Peralta Sandy, Municipio Laguna Salada, Provincia Valverde.	1,547,718
0211- MINISTERIO DE OBRAS PÚBLICAS Y COMUNICACIONES	**15,000,003**
12- Mantenimiento, seguridad y asistencia vial	**15,000,003**
00 / 55- Reconstrucción de la Infraestructura Vial Urbana del Municipio Laguna Salada, Provincia Valverde.	15,000,003
MULTIMUNICIPAL	**462,511,023**
0223- MINISTERIO DE LA VIVIENDA, HABITAT Y EDIFICACIONES (MIVHED)	**462,511,023**
12- Construcción, reconstrucción y mejoramiento de edificaciones	**209,263,856**
00 / 86- Reparación de Hospitales en la Provincia Valverde	209,263,856
12- Construcción, reconstrucción y mejoramiento de edificaciones	**253,247,167**
01 / 52- Construcción Unidad Traumatologica y de Emergencia en Hospital Luis Bogaert Provincia Valverde	253,247,167
MONSENOR NOUEL	**669,417,077**
BONAO	**284,030,561**
0201- PRESIDENCIA DE LA REPÚBLICA	**117,414**
22- Apoyo al desarrollo provincial	**117,414**
04 / 18- Remodelación Centro Comunal Simon Bolivar del Sector Caracol Banana, Municipio Bonao, Provincia Monseñor Nouel	117,414
0206- MINISTERIO DE EDUCACIÓN	**63,295,499**

GOBIERNO CENTRAL

Proyectos de Inversión por Distribución Geográfica
Ley de Presupuesto 2026
Valores RD$

MONSENOR NOUEL	**669,417,077**
17- Instalaciones escolares seguras, inclusivas y sostenibles	**1,985,061**
02 / 46- Construcción de Planteles Educativos en la Provincia de Monseñor Nouel (Fase 2)	1,985,061
17- Instalaciones escolares seguras, inclusivas y sostenibles	**46,084,811**
03 / 16- Construcción de Planteles Educativos en la Provincia Monseñor Nouel (Fase 3)	43,984,811
03 / 47- Ampliación de Planteles Educativos en la Provincia de Monseñor Nouel (Fase 3)	2,000,000
03 / 82- Construcción de 1 Estancias Infantiles en la Provincia de Moseñor Nouel (Fase 3)	100,000
17- Instalaciones escolares seguras, inclusivas y sostenibles	**2,057,250**
04 / 25- Construcción de 11 Planteles Escolares en la Provincia Monseñor Nouel	2,057,250
17- Instalaciones escolares seguras, inclusivas y sostenibles	**2,168,240**
05 / 60- Construcción de 1 Estancias Infantiles en la Provincia de Monseñor Nouel (Fase 2)	2,168,240
17- Instalaciones escolares seguras, inclusivas y sostenibles	**11,000,137**
09 / 33- Ampliación del Plantel Educativo para Inicial María Francisco Russo Batista, Municipio Bonao, Provincia Monseñor Nouel.	1,558,695
09 / 51- Ampliación del Plantel Educativo para Inicial Pedro Antonio Bobea, Municipio Bonao, Provincia Monseñor Nouel.	2,521,954
09 / 53- Ampliación del Plantel Educativo para Inicial Arroyo Toro Arriba, Municipio Bonao, Provincia Monseñor Nouel.	1,109,666
09 / 62- Ampliación del Plantel Educativo para Inicial Centro de Formación Integral Cigar Family (Cficf), Municipio Bonao, Provincia Monseñor Nouel.	2,512,391
09 / 63- Ampliación del Plantel Educativo para Inicial Simón Rodríguez, Municipio Bonao, Provincia Monseñor Nouel.	268,235
09 / 64- Ampliación del Plantel Educativo para Inicial Prof. Felipe Jiménez Peña, Municipio Bonao, Provincia Monseñor Nouel.	1,514,598
09 / 65- Ampliación del Plantel Educativo para Inicial Félix Antonio Martínez Encarnación, Municipio Bonao, Provincia Monseñor Nouel.	1,514,598
0211- MINISTERIO DE OBRAS PÚBLICAS Y COMUNICACIONES	**220,617,648**
11- Desarrollo de la infraestructura física de calles y avenidas	**23,664,443**
00 / 99- Construcción Puente Baden Tubular Afectado por la Vaguada de Abril 2022 en Arroyo Toro, Municipio Bonao, Provincia Monseñor Nouel	23,664,443
12- Mantenimiento, seguridad y asistencia vial	**150,029,233**
00 / 86- Reconstrucción de la Infraestructura Vial Urbana del Municipio Bonao, Provincia Monseñor Nouel	150,029,233
15- Desarrollo en la infraestructura física de puentes	**46,009,770**
00 / 81- Construcción Puente Baden Tubular Afectado por la Vaguada de Abril 2022 en Arroyo Toro, Municipio Bonao, Provincia Monseñor Nouel	46,009,770
16- Reconstrucción y Rehabilitación de Obras Hidráulicas y de Drenaje	**914,202**
00 / 15- Construcción Puente Baden Tubular Afectado por la Vaguada de Abril 2022 en Arroyo Toro, Municipio Bonao, Provincia Monseñor Nouel	914,202
MAIMON	**74,559,902**
0206- MINISTERIO DE EDUCACIÓN	**12,379,686**
17- Instalaciones escolares seguras, inclusivas y sostenibles	**12,379,686**
09 / 34- Ampliación del Plantel Educativo para Inicial Cristiano, Municipio Maimón, Provincia Monseñor Nouel.	1,558,695
09 / 54- Ampliación del Plantel Educativo para Inicial Reverendo Ernesto Roque Frías, Municipio Maimón, Provincia Monseñor Nouel.	2,438,083
09 / 55- Ampliación del Plantel Educativo para Inicial Eugenio María de Hostos, Municipio Maimón, Provincia Monseñor Nouel.	1,519,811
09 / 57- Ampliación del Plantel Educativo para Inicial Juan Bautista Rodríguez, Municipio Maimón, Provincia Monseñor Nouel.	1,109,666
09 / 58- Ampliación del Plantel Educativo para Inicial Prof. Gilberto Antonio Díaz Camilo, Municipio Maimón, Provincia Monseñor Nouel.	2,512,391
09 / 61- Ampliación del Plantel Educativo para Inicial María del Orbe, Municipio Maimón, Provincia Monseñor Nouel.	3,241,040
0211- MINISTERIO DE OBRAS PÚBLICAS Y COMUNICACIONES	**62,180,216**
12- Mantenimiento, seguridad y asistencia vial	**37,500,035**
01 / 47- Reconstrucción de la Infraestructura Vial Urbana del Municipio Maimón, Provincia Monseñor Nouel	37,500,035
15- Desarrollo en la infraestructura física de puentes	**24,680,181**
01 / 94- Construcción de Puente Sobre el Rio la Leonora, Calle Miguel Angel Garrido, Municipio Maimon, Provincia Monseñor Nouel	24,680,181
PIEDRA BLANCA	**117,172,289**
0206- MINISTERIO DE EDUCACIÓN	**4,672,288**

GOBIERNO CENTRAL

Proyectos de Inversión por Distribución Geográfica
Ley de Presupuesto 2026
Valores RD$

MONSENOR NOUEL	**669,417,077**
17- Instalaciones escolares seguras, inclusivas y sostenibles	**448,273**
03 / 47- Ampliación de Planteles Educativos en la Provincia de Monseñor Nouel (Fase 3)	448,273
17- Instalaciones escolares seguras, inclusivas y sostenibles	**4,224,015**
09 / 35- Ampliación del Plantel Educativo para Inicial Ambrosina Ramírez de Abad, Municipio Piedra Blanca, Provincia Monseñor Nouel.	2,704,204
09 / 56- Ampliación del Plantel Educativo para Inicial Juan Pablo Duarte, Municipio Piedra Blanca, Provincia Monseñor Nouel.	1,519,811
0211- MINISTERIO DE OBRAS PÚBLICAS Y COMUNICACIONES	**112,500,001**
12- Mantenimiento, seguridad y asistencia vial	**112,500,001**
01 / 48- Reconstrucción de la Infraestructura Vial Urbana del Municipio Piedra Blanca, Provincia Monseñor Nouel	112,500,001
MULTIMUNICIPAL	**193,654,325**
0201- PRESIDENCIA DE LA REPÚBLICA	**161,617,278**
26- Implementación de estrategias y acciones para la economía circular y gestión de residuos sólidos	**161,617,278**
03 / 12- Construcción de Relleno Sanitario en el Municipio Bonao, Provincia Monseñor Nouel	161,617,278
0223- MINISTERIO DE LA VIVIENDA, HABITAT Y EDIFICACIONES (MIVHED)	**32,037,047**
12- Construcción, reconstrucción y mejoramiento de edificaciones	**32,037,047**
01 / 59- Construcción Estadio de Baseball Bebecito del Villar, Bonao, Prov. Monseñor Nouel	32,037,047
MONTE PLATA	**2,825,645,076**
MONTE PLATA	**1,531,359,551**
0201- PRESIDENCIA DE LA REPÚBLICA	**139,228,072**
19- Coordinación e implementación de intervenciones estratégica	**103,056,699**
02 / 10- Construcción de 100 Viviendas Eco-Amigables para Familias en Condiciones de Vulnerabilidad en el Distrito Municipal Chirino, Provincia Monte Plata	42,248,433
02 / 11- Construcción de Plaza Comunitaria en el Distrito Municipal de Chirino, Provincia Monte Plata	60,808,266
22- Apoyo al desarrollo provincial	**36,171,373**
04 / 51- Construcción Campo de Béisbol Sabana de Payabo, Municipio Monte Plata, Provincia Monte Plata.	29,822,131
04 / 65- Construcción Cancha de Baloncesto Mella Fanf, Paraje la Luisa Prieta, Municipio Monte Plata, Provincia Monte Plata.	6,349,242
0206- MINISTERIO DE EDUCACIÓN	**48,637,624**
17- Instalaciones escolares seguras, inclusivas y sostenibles	**5,100,000**
03 / 18- Construcción de Planteles Educativos en la Provincia Monte Plata (Fase 3)	100,000
03 / 51- Ampliación de Planteles Educativos en la Provincia de Monte Plata (Fase 3)	5,000,000
17- Instalaciones escolares seguras, inclusivas y sostenibles	**2,482,109**
04 / 60- Ampliación y Rehabilitacion de 15 Planteles Escolares en la Provincia Monte Plata	2,482,109
17- Instalaciones escolares seguras, inclusivas y sostenibles	**1,526,627**
05 / 19- Construcción de 1 Estancia Infantil en la Provincia de Monte Plata	1,526,627
17- Instalaciones escolares seguras, inclusivas y sostenibles	**39,528,888**
12 / 63- Ampliación del Plantel Educativo para Inicial Fernando Arturo de Meriño, Municipio Monte Plata, Provincia Monte Plata.	7,336,516
12 / 72- Ampliación del Plantel Educativo para Inicial Don Juan, Municipio Monte Plata, Provincia Monte Plata.	12,342,006
12 / 73- Ampliación del Plantel Educativo para Inicial Chirino, Municipio Monte Plata, Provincia Monte Plata.	1,088,470
12 / 74- Ampliación del Plantel Educativo para Inicial el Bosque, Municipio Monte Plata, Provincia Monte Plata.	7,603,739
12 / 75- Ampliación del Plantel Educativo para Inicial Gregorio Luperón - Pilancón, Municipio Monte Plata, Provincia Monte Plata.	1,076,683
12 / 76- Ampliación del Plantel Educativo para Inicial Mata Limón , Municipio Monte Plata, Provincia Monte Plata.	1,520,748
12 / 77- Ampliación del Plantel Educativo para Inicial el Laurel, Municipio Monte Plata, Provincia Monte Plata.	1,521,864
12 / 78- Ampliación del Plantel Educativo para Inicial Rio Boya, Municipio Monte Plata, Provincia Monte Plata.	1,520,748
12 / 79- Ampliación del Plantel Educativo para Inicial Frías, Municipio Monte Plata, Provincia Monte Plata.	1,076,683
12 / 80- Ampliación del Plantel Educativo para Inicial Cruce de Payabo, Municipio Monte Plata, Provincia Monte Plata.	1,934,886
12 / 81- Ampliación del Plantel Educativo para Inicial la Jagua, Municipio Monte Plata, Provincia Monte Plata.	2,506,545
0211- MINISTERIO DE OBRAS PÚBLICAS Y COMUNICACIONES	**1,324,243,854**
12- Mantenimiento, seguridad y asistencia vial	**15,000,001**
00 / 47- Reconstrucción de la Infraestructura Vial Urbana del Municipio de Monte Plata, Provincia Monte Plata	15,000,001

GOBIERNO CENTRAL

Proyectos de Inversión por Distribución Geográfica
Ley de Presupuesto 2026
Valores RD$

MONTE PLATA	**2,825,645,076**
12- Mantenimiento, seguridad y asistencia vial	**44,820,684**
01 / 94- Reconstrucción de Tramo Vial en los Coquitos, Municipio Monte Plata, Provincia Monte Plata	14,820,682
01 / 99- Reconstrucción de la Infraestructura Vial Urbana del Sector Pueblo Nuevo, Distrito Municipal Chirino, Municipio Monte Plata, Provincia Monte Plata	30,000,002
13- Desarrollo en la infraestructura física de carreteras	**438,990,553**
00 / 09- Reconstrucción Carretera Bayaguana - el Puerto, Provincia Monte Plata	158,322,380
00 / 73- Reconstrucción Carretera Hacienda Estrella- Cruce Pajon Hasta Monte Plata, Provincia Monte Plata	233,890,144
00 / 82- Reconstrucción Tramo de Carretera Juan Pablo Ii- Chirino Afectado por el Huracan Fiona, Provincia Monte Plata	46,778,029
13- Desarrollo en la infraestructura física de carreteras	**152,125,083**
01 / 07- Reconstrucción de la Carretera Chirino Hasta la Carretera Bayaguana - Monte Plata, Municipio Monte Plata, Provincia Monte Plata	145,282,175
01 / 08- Construcción de la Carretera los Coquitos - el Prado, Municipio Monte Plata, Provincia Monte Plata	6,842,908
14- Desarrollo en la infraestructura física de caminos vecinales	**427,340,250**
00 / 11- Rehabilitación y Mantenimiento de Carreteras (117 Km) y Caminos Vecinales (884 Km) a Nivel Nacional	341,281,505
00 / 48- Construcción del Camino Vecinal la Ceiba-Chirino, Municipio Monte Plata, Provincia Monte Plata	1,000,000
00 / 56- Reconstrucción Camino Vecinal Don Juan-Centro Don Juan Afectado por el Huracan Fiona, Municipio Monte Plata, Provincia Monte Plata	701,291
00 / 61- Reconstrucción Camino Vecinal el Heam Afectado por el Huracan Fiona, Municipio Monte Plata, Provincia Monte Plata	7,800,000
00 / 64- Reconstrucción del Camino Vecinal Bosque Abajo-Bosque Arriba , Afectado por el Huracan Fiona, Distrito Municipal Don Juan, Municipio Monte Plata, Provincia Monte Plata	15,600,000
00 / 67- Reconstrucción Camino Vecinal la Dole-Batey los Lanos, Afectado por el Huracan Fiona, Municipio Monte Plata, Provincia Monte Plata	60,307,454
00 / 69- Reconstrucción Camino Vecinal los Salados Afectado por el Huracan Fiona, Distrito Municipal Don Juan, Municipio Monte Plata, Provincia Monte Plata	650,000
15- Desarrollo en la infraestructura física de puentes	**200,794,342**
00 / 41- Reconstrucción del Puente Sobre el Rio el Corozo Afectado por la Vaguada de Abril 2022, en la Carretera Hacienda Estrella, Municipio Monte Plata, Provincia Monte Plata	97,757,018
00 / 72- Reconstrucción de Puente Arroyo Hondo, Afectado por Vaguada Abril 2022, Carretera Hacienda Estrella-Monte Plata, Municipio Monte Plata, Provincia Monte Plata	92,371,789
00 / 75- Construcción Nuevo Puente de Alcantarilla de Cajon por Daños Vaguada Abril 2022, Carretera Hacienda Estrella, Municipio Monte Plata, Provincia Monte Plata	10,665,535
15- Desarrollo en la infraestructura física de puentes	**45,172,941**
01 / 68- Reconstrucción del Puente Sobre el Río Savita Afectado por la Vaguada de Abril 2022, Ubicado en la Carretera Hacienda Estrella - Monte Plata, Municipio Monte Plata Provincia Monte Plata	7,774,458
01 / 92- Reconstrucción del Puente Sobre Arroyo Don Juan, Carretera Hacienda Estrella - Monte Plata, Afectado por el Huracan Fiona, Municipio Monte Plata, Provincia Monte Plata	15,630,630
01 / 93- Reconstrucción del Puente Sobre Arroyo Naranjo, Carretera Hacienda Estrella-Monte Plata, Municipio Monte Plata, Provincia Monte Plata	21,767,853
0213- MINISTERIO DE TURISMO	**19,250,001**
13- Fomento y desarrollo de infraestructuras turísticas	**19,250,001**
02 / 79- Remodelación de la Plaza de Municipalidad de Monte Plata, Provincia de Monte Plata	19,250,001
BAYAGUANA	**201,182,404**
0206- MINISTERIO DE EDUCACIÓN	**3,019,114**
17- Instalaciones escolares seguras, inclusivas y sostenibles	**3,019,114**
12 / 03- Ampliación del Plantel Educativo para Inicial Francisco Alberto Caamaño Deñó, Municipio Bayaguana, Provincia Monte Plata.	1,140,378
12 / 82- Ampliación del Plantel Educativo para Inicial José Pantaleón Castillo, Municipio Bayaguana, Provincia Monte Plata.	496,091
12 / 83- Ampliación del Plantel Educativo para Inicial Manuel Emilio de los Santos, Municipio Bayaguana, Provincia Monte Plata.	1,064,620
12 / 84- Ampliación del Plantel Educativo para Inicial Morayma Veloz de Báez, Municipio Bayaguana, Provincia Monte Plata.	318,025
0211- MINISTERIO DE OBRAS PÚBLICAS Y COMUNICACIONES	**186,375,204**
12- Mantenimiento, seguridad y asistencia vial	**76,000,526**
00 / 75- Reconstrucción de la Infraestructura Vial Urbana del Municipio Bayaguana, Provincia Monte Plata	76,000,526

GOBIERNO CENTRAL

Proyectos de Inversión por Distribución Geográfica
Ley de Presupuesto 2026
Valores RD$

MONTE PLATA	**2,825,645,076**
13- Desarrollo en la infraestructura física de carreteras	**38,981,691**
00 / 81- Reconstrucción Cruce Dajao-Carretera Bayaguana Afectado por el Huracan Fiona, Municipio Bayaguana, Provincia Monte Plata	38,981,691
14- Desarrollo en la infraestructura física de caminos vecinales	**61,600,000**
00 / 65- Reconstrucción Camino Vecinal Cañuelo - Dajao - Anton Sánchez, Afectado por el Huracan Fiona, Municipio Bayaguana, Provincia Monte Plata.	11,600,000
00 / 66- Reconstrucción del Camino Vecinal Callejón de Dajao, Afectado por el Huracan Fiona, Municipio Bayaguana, Provincia Monte Plata	50,000,000
15- Desarrollo en la infraestructura física de puentes	**9,792,987**
00 / 31- Reconstrucción de Aproche Afectado por la Vaguada de Abril 2022 en la Carretera Juan Pablo Ii Cruce Juan Pablo Ii - Bayaguana, Municipio Bayaguana, Provincia Monte Plata	2,334,000
00 / 83- Reconstrucción Cruce Dajao-Carretera Bayaguana Afectado por el Huracan Fiona, Municipio Bayaguana, Provincia Monte Plata	7,458,987
0213- MINISTERIO DE TURISMO	**11,788,086**
13- Fomento y desarrollo de infraestructuras turísticas	**11,788,086**
02 / 58- Construcción Verja Perimetral del Santuario Nacional Santo Cristo de los Milagros, Municipio de Bayaguana, Provincia Monte Plata	11,788,086
SABANA GRANDE DE BOYA	**65,127,116**
0206- MINISTERIO DE EDUCACIÓN	**17,585,794**
17- Instalaciones escolares seguras, inclusivas y sostenibles	**2,560,158**
03 / 18- Construcción de Planteles Educativos en la Provincia Monte Plata (Fase 3)	2,560,158
17- Instalaciones escolares seguras, inclusivas y sostenibles	**15,025,636**
12 / 07- Ampliación del Plantel Educativo para Inicial Américo Lugo, Municipio Sabana Grande de Boyá, Provincia Monte Plata.	1,605,091
12 / 61- Ampliación del Plantel Educativo para Inicial Prof. Juan Emilio Bosch Gaviño, Municipio Sabana Grande de Boya, Provincia Monte Plata	3,390,954
12 / 88- Ampliación del Plantel Educativo para Inicial Anacaona, Municipio Sabana Grande de Boyá, Provincia Monte Plata.	3,390,954
12 / 89- Ampliación del Plantel Educativo para Inicial Pastora Castillo, Municipio Sabana Grande de Boyá, Provincia Monte Plata.	4,069,408
12 / 90- Ampliación del Plantel Educativo para Inicial Minerva Mirabal, Municipio Sabana Grande de Boyá, Provincia Monte Plata.	1,503,825
12 / 91- Ampliación del Plantel Educativo para Inicial Andrés Bello, Municipio Sabana Grande de Boyá, Provincia Monte Plata.	1,065,404
0211- MINISTERIO DE OBRAS PÚBLICAS Y COMUNICACIONES	**47,541,322**
12- Mantenimiento, seguridad y asistencia vial	**30,019,393**
01 / 54- Reconstrucción de la Infraestructura Vial Urbana del Municipio Sabana Grande de Boyá, Provincia Monte Plata	30,019,393
14- Desarrollo en la infraestructura física de caminos vecinales	**17,521,929**
00 / 49- Reconstrucción del Camino Vecinal Sabana Grande de Boyá-Autopista Juan Pablo Ii (Avenida Duarte), Provincia Monte Plata.	17,521,929
YAMASA	**125,013,592**
0206- MINISTERIO DE EDUCACIÓN	**23,553,392**
17- Instalaciones escolares seguras, inclusivas y sostenibles	**100,000**
03 / 18- Construcción de Planteles Educativos en la Provincia Monte Plata (Fase 3)	100,000
17- Instalaciones escolares seguras, inclusivas y sostenibles	**23,453,392**
12 / 59- Ampliación del Plantel Educativo para Inicial Fray Pedro de Córdova, Municipio Yamasá, Provincia Monte Plata.	1,467,303
12 / 60- Ampliación del Plantel Educativo para Inicial San Antonio, Municipio Yamasá, Provincia Monte Plata.	1,071,124
12 / 64- Ampliación del Plantel Educativo para Inicial Batey el Caño, Municipio Yamasá, Provincia Monte Plata.	7,519,124
12 / 65- Ampliación del Plantel Educativo para Inicial Francisco Moreno Muñoz, Municipio Yamasá, Provincia Monte Plata.	6,850,758
12 / 66- Ampliación del Plantel Educativo para Inicial los Ángelitos, Municipio Yamasá, Provincia Monte Plata.	1,503,825
12 / 67- Ampliación del Plantel Educativo para Inicial Sabana Grande, Municipio Yamasá, Provincia Monte Plata.	2,503,798
12 / 86- Ampliación del Plantel Educativo para Inicial Prof. Juan Emilio Bosch Gaviño, Municipio Yamasa, Provincia Monte Plata	2,537,460
0211- MINISTERIO DE OBRAS PÚBLICAS Y COMUNICACIONES	**101,460,200**
12- Mantenimiento, seguridad y asistencia vial	**75,000,187**
01 / 55- Reconstrucción de la Infraestructura Vial Urbana del Municipio Yamasá, Provincia Monte Plata	75,000,187

GOBIERNO CENTRAL

Proyectos de Inversión por Distribución Geográfica
Ley de Presupuesto 2026
Valores RD$

MONTE PLATA	**2,825,645,076**
15- Desarrollo en la infraestructura física de puentes	**3,886,577**
00 / 26- Construcción de los Enlaces y el Puente Sobre el Río la Leonora en la Carretera los Botados, Municipio de Yamasá, Provincia Monte Plata	3,886,577
15- Desarrollo en la infraestructura física de puentes	**22,573,436**
01 / 07- Construcción Puente Sobre Rio Guanuma, Afectado por la Tormenta Tropical Franklin, Carretera los Botados-Hato Nuevo, Municipio Yamasá, Provincia Monteplata	22,199,146
01 / 34- Construcción de la Alcantarilla de Cajón Simple, Arroyo Piedra en la Carretera los Botados, Afectados por la Tormenta Franklin, Municipio Yamasá, Provincia Monte Plata.	374,290
PERALVILLO	**159,236,735**
0201- PRESIDENCIA DE LA REPÚBLICA	**23,470,463**
22- Apoyo al desarrollo provincial	**23,470,463**
04 / 46- Construcción Campo De béisbol en el Municipio Peralvillo, Provincia Monte Plata.	23,470,463
0206- MINISTERIO DE EDUCACIÓN	**19,256,401**
17- Instalaciones escolares seguras, inclusivas y sostenibles	**100,000**
03 / 51- Ampliación de Planteles Educativos en la Provincia de Monte Plata (Fase 3)	100,000
17- Instalaciones escolares seguras, inclusivas y sostenibles	**1,277,072**
04 / 60- Ampliación y Rehabilitacion de 15 Planteles Escolares en la Provincia Monte Plata	1,277,072
17- Instalaciones escolares seguras, inclusivas y sostenibles	**17,879,329**
12 / 04- Ampliación del Plantel Educativo para Inicial Ramón Martínez, Municipio Peralvillo, Provincia Monte Plata.	1,398,551
12 / 92- Ampliación del Plantel Educativo para Inicial Martín Ferrer de los Santos, Municipio Peralvillo, Provincia Monte Plata.	7,519,124
12 / 93- Ampliación del Plantel Educativo para Inicial Jesús María Manzueta, Municipio Peralvillo, Provincia Monte Plata.	1,503,825
12 / 94- Ampliación del Plantel Educativo para Inicial Manuela Morel Hernández, Municipio Peralvillo, Provincia Monte Plata.	5,327,021
12 / 95- Ampliación del Plantel Educativo para Inicial Melania Manzueta, Municipio Peralvillo, Provincia Monte Plata.	1,065,404
12 / 96- Ampliación del Plantel Educativo para Inicial José Vásquez Jiménez, Municipio Peralvillo, Provincia Monte Plata.	1,065,404
0211- MINISTERIO DE OBRAS PÚBLICAS Y COMUNICACIONES	**116,509,871**
12- Mantenimiento, seguridad y asistencia vial	**75,000,389**
01 / 53- Reconstrucción de la Infraestructura Vial Urbana del Municipio Peralvillo, Provincia Monte Plata	75,000,389
15- Desarrollo en la infraestructura física de puentes	**41,509,482**
01 / 03- Construcción de Muro de Gavion en el Camino Vecinal Peralvillo-Serralles, Municipio Peralvillo, Provincia Monte Plata	156,108
01 / 51- Construcción del Puente Dionisio, Afectado por la Vaguada de Abril 2022, Municipio Peralvillo, Provincia Monte Plata	41,353,374
MULTIMUNICIPAL	**743,725,678**
0211- MINISTERIO DE OBRAS PÚBLICAS Y COMUNICACIONES	**731,716,838**
13- Desarrollo en la infraestructura física de carreteras	**76,716,837**
00 / 14- Reconstrucción Carretera Guerra-Bayaguana, Prov. Monte Plata	75,716,837
00 / 37- Reconstrucción Carretera la Luisa- Portillo, Provincia Monte Plata	1,000,000
15- Desarrollo en la infraestructura física de puentes	**655,000,001**
02 / 01- Reconstrucción Infraestructuras de Puentes para Mejorar la Resiliencia Climática en República Dominicana.	123,061,645
02 / 02- Reconstrucción Infraestructuras de Puentes para Mejorar la Resiliencia Climática en República Dominicana.	7,168,666
02 / 04- Reconstrucción Infraestructuras de Puentes para Mejorar la Resiliencia Climática en República Dominicana.	9,151,684
02 / 05- Reconstrucción Infraestructuras de Puentes para Mejorar la Resiliencia Climática en República Dominicana.	5,724,544
02 / 06- Reconstrucción Infraestructuras de Puentes para Mejorar la Resiliencia Climática en República Dominicana.	5,095,562
02 / 07- Reconstrucción Infraestructuras de Puentes para Mejorar la Resiliencia Climática en República Dominicana.	7,076,045
02 / 08- Reconstrucción Infraestructuras de Puentes para Mejorar la Resiliencia Climática en República Dominicana.	7,076,045
02 / 09- Reconstrucción Infraestructuras de Puentes para Mejorar la Resiliencia Climática en República Dominicana.	7,076,045
02 / 10- Reconstrucción Infraestructuras de Puentes para Mejorar la Resiliencia Climática en República Dominicana.	5,660,836
02 / 11- Reconstrucción Infraestructuras de Puentes para Mejorar la Resiliencia Climática en República Dominicana.	5,382,706
02 / 12- Reconstrucción Infraestructuras de Puentes para Mejorar la Resiliencia Climática en República Dominicana.	8,495,303
02 / 13- Reconstrucción Infraestructuras de Puentes para Mejorar la Resiliencia Climática en República Dominicana.	1,793,408
02 / 14- Reconstrucción Infraestructuras de Puentes para Mejorar la Resiliencia Climática en República Dominicana.	3,871,477

GOBIERNO CENTRAL

Proyectos de Inversión por Distribución Geográfica
Ley de Presupuesto 2026
Valores RD$

MONTE PLATA	**2,825,645,076**
02 / 15- Reconstrucción Infraestructuras de Puentes para Mejorar la Resiliencia Climática en República Dominicana.	2,898,175
02 / 16- Reconstrucción Infraestructuras de Puentes para Mejorar la Resiliencia Climática en República Dominicana.	15,724,544
02 / 17- Reconstrucción Infraestructuras de Puentes para Mejorar la Resiliencia Climática en República Dominicana.	6,926,897
02 / 18- Reconstrucción Infraestructuras de Puentes para Mejorar la Resiliencia Climática en República Dominicana.	10,711,781
02 / 19- Reconstrucción Infraestructuras de Puentes para Mejorar la Resiliencia Climática en República Dominicana.	7,847,377
02 / 20- Reconstrucción Infraestructuras de Puentes para Mejorar la Resiliencia Climática en República Dominicana.	4,220,457
02 / 21- Reconstrucción Infraestructuras de Puentes para Mejorar la Resiliencia Climática en República Dominicana.	5,541,962
02 / 22- Reconstrucción Infraestructuras de Puentes para Mejorar la Resiliencia Climática en República Dominicana.	8,626,211
02 / 23- Reconstrucción Infraestructuras de Puentes para Mejorar la Resiliencia Climática en República Dominicana.	5,887,269
02 / 24- Reconstrucción Infraestructuras de Puentes para Mejorar la Resiliencia Climática en República Dominicana.	3,841,953
02 / 25- Reconstrucción Infraestructuras de Puentes para Mejorar la Resiliencia Climática en República Dominicana.	6,368,440
02 / 26- Reconstrucción Infraestructuras de Puentes para Mejorar la Resiliencia Climática en República Dominicana.	5,382,706
02 / 27- Reconstrucción Infraestructuras de Puentes para Mejorar la Resiliencia Climática en República Dominicana.	1,621,248
02 / 28- Reconstrucción Infraestructuras de Puentes para Mejorar la Resiliencia Climática en República Dominicana.	2,495,303
02 / 29- Reconstrucción Infraestructuras de Puentes para Mejorar la Resiliencia Climática en República Dominicana.	2,996,868
02 / 30- Reconstrucción Infraestructuras de Puentes para Mejorar la Resiliencia Climática en República Dominicana.	5,724,544
02 / 31- Reconstrucción Infraestructuras de Puentes para Mejorar la Resiliencia Climática en República Dominicana.	1,707,480
02 / 32- Reconstrucción Infraestructuras de Puentes para Mejorar la Resiliencia Climática en República Dominicana.	2,868,643
02 / 33- Reconstrucción Infraestructuras de Puentes para Mejorar la Resiliencia Climática en República Dominicana.	5,724,544
02 / 34- Reconstrucción Infraestructuras de Puentes para Mejorar la Resiliencia Climática en República Dominicana.	1,321,671
02 / 35- Reconstrucción Infraestructuras de Puentes para Mejorar la Resiliencia Climática en República Dominicana.	1,871,626
02 / 36- Reconstrucción Infraestructuras de Puentes para Mejorar la Resiliencia Climática en República Dominicana.	2,756,581
02 / 37- Reconstrucción Infraestructuras de Puentes para Mejorar la Resiliencia Climática en República Dominicana.	3,113,460
02 / 38- Reconstrucción Infraestructuras de Puentes para Mejorar la Resiliencia Climática en República Dominicana.	1,724,544
02 / 39- Reconstrucción Infraestructuras de Puentes para Mejorar la Resiliencia Climática en República Dominicana.	5,123,056
02 / 40- Reconstrucción Infraestructuras de Puentes para Mejorar la Resiliencia Climática en República Dominicana.	1,289,817
02 / 41- Reconstrucción Infraestructuras de Puentes para Mejorar la Resiliencia Climática en República Dominicana.	4,459,123
02 / 42- Reconstrucción Infraestructuras de Puentes para Mejorar la Resiliencia Climática en República Dominicana.	1,621,248
02 / 43- Reconstrucción Infraestructuras de Puentes para Mejorar la Resiliencia Climática en República Dominicana.	724,544
02 / 45- Reconstrucción Infraestructuras de Puentes para Mejorar la Resiliencia Climática en República Dominicana.	111,346,337
02 / 46- Reconstrucción Infraestructuras de Puentes para Mejorar la Resiliencia Climática en República Dominicana.	215,897,626
0223- MINISTERIO DE LA VIVIENDA, HABITAT Y EDIFICACIONES (MIVHED)	**12,008,840**
12- Construcción, reconstrucción y mejoramiento de edificaciones	**6,975,350**
00 / 48- Construcción Templos, Casas Curiales y Oficinas Parroquiales, Provincia Monte Plata	6,975,350
12- Construcción, reconstrucción y mejoramiento de edificaciones	**5,033,490**
02 / 28- Rehabilitación Centro Conani Boya, Distrito Municipal de Boyá, Provincia Monte Plata	5,033,490
HATO MAYOR	**1,166,533,779**
HATO MAYOR	**541,685,554**
0201- PRESIDENCIA DE LA REPÚBLICA	**71,275,072**
01- Actividades centrales	**71,275,072**
00 / 03- Reconstrucción de la Carretera Anamá-Hatillo, Municipio Hato Mayor, Provincia Hato Mayor	71,275,072
0206- MINISTERIO DE EDUCACIÓN	**65,015,739**
17- Instalaciones escolares seguras, inclusivas y sostenibles	**2,856,849**
02 / 39- Construcción de Planteles Educativos en la Provincia de Hato Mayor (Fase 2)	2,856,849
17- Instalaciones escolares seguras, inclusivas y sostenibles	**3,344,354**
04 / 19- Construcción de 5 Planteles Escolares en la Provincia Hato Mayor	3,344,354
17- Instalaciones escolares seguras, inclusivas y sostenibles	**2,000,000**
05 / 12- Construcción de 1 Estancia Infantil en la Provincia de Hato Mayor	2,000,000
17- Instalaciones escolares seguras, inclusivas y sostenibles	**56,814,536**
12 / 10- Ampliación del Plantel Educativo para Inicial Carlos Melquiades Peguero Sánchez, Municipio Hato Mayor, Provincia Hato Mayor.	3,304,303
12 / 30- Ampliación del Plantel Educativo para Inicial Prof. Hilda Reyes Puello, Municipio Hato Mayor, Provincia Hato Mayor.	6,985,441

GOBIERNO CENTRAL

Proyectos de Inversión por Distribución Geográfica
Ley de Presupuesto 2026
Valores RD$

HATO MAYOR	**1,166,533,779**
12 / 31- Ampliación del Plantel Educativo para Inicial Matías Ramón Mella, Municipio Hato Mayor, Provincia Hato Mayor.	3,176,642
12 / 32- Ampliación del Plantel Educativo para Inicial los Hatillos, Municipio Hato Mayor, Provincia Hato Mayor.	4,987,407
12 / 33- Ampliación del Plantel Educativo para Inicial Francisco del Rosario Sánchez, Municipio Hato Mayor, Provincia Hato Mayor.	3,675,681
12 / 34- Ampliación del Plantel Educativo para Inicial Juan Pablo Duarte, Municipio Hato Mayor, Provincia Hato Mayor.	7,477,912
12 / 35- Ampliación del Plantel Educativo para Inicial Manchado, Municipio Hato Mayor, Provincia Hato Mayor.	3,675,681
12 / 36- Ampliación del Plantel Educativo para Inicial el Guayabal, Municipio Hato Mayor, Provincia Hato Mayor.	1,534,916
12 / 37- Ampliación del Plantel Educativo para Inicial Pilar Rondón, Municipio Hato Mayor, Provincia Hato Mayor.	1,534,916
12 / 38- Ampliación del Plantel Educativo para Inicial Morquecho, Municipio Hato Mayor, Provincia Hato Mayor.	1,963,325
12 / 39- Ampliación del Plantel Educativo para Inicial Monte Coca, Municipio Hato Mayor, Provincia Hato Mayor.	3,206,991
12 / 40- Ampliación del Plantel Educativo para Inicial Santa María del Batey, Municipio Hato Mayor, Provincia Hato Mayor.	6,931,456
12 / 41- Ampliación del Plantel Educativo para Inicial Las Pajas, Municipio Hato Mayor, Provincia Hato Mayor.	3,406,890
12 / 42- Ampliación del Plantel Educativo para Inicial Sudadero, Municipio Hato Mayor, Provincia Hato Mayor.	4,952,975
0211- MINISTERIO DE OBRAS PÚBLICAS Y COMUNICACIONES	**405,394,743**
12- Mantenimiento, seguridad y asistencia vial	**225,692,450**
00 / 84- Reconstrucción de la Infraestructura Vial Urbana del Municipio de Hato Mayor del Rey, Provincia Hato Mayor	225,692,450
13- Desarrollo en la infraestructura física de carreteras	**125,000,000**
01 / 15- Reconstrucción de la Carretera Yerba Buena - Bolilla - la Clara - el Capote, Municipio Hato Mayor, Provincia Hato Mayor	117,000,000
01 / 16- Reconstrucción de la Carretera Yerba Buena - Bolilla - la Clara - el Capote, Municipio Hato Mayor, Provincia Hato Mayor	8,000,000
14- Desarrollo en la infraestructura física de caminos vecinales	**1,000,000**
00 / 42- Reconstrucción Camino Vecinal los Algarrobos-Pringamosala Fuentemata Gallina-Guachupita-Hoyoncito-El Puerto, Prov. Hato Mayor	1,000,000
15- Desarrollo en la infraestructura física de puentes	**25,303,876**
00 / 76- Construcción de Puente Tipo Alcantarilla de Cajón, Afectado por el Huracán Fiona, en Arroyo Paña Paña, Municipio Hato Mayor del Rey, Provincia Hato Mayor	3,000,000
00 / 80- Construcción Construcción Puente Mixto Sobre el Rio Paña Paña Afectado por el Huracán Fiona, Barrio Puerto Rico, Municipio Hato Mayor del Rey, Provincia Hato Mayor	22,303,876
15- Desarrollo en la infraestructura física de puentes	**14,639,887**
01 / 52- Construcción del Puente Sobre Río Guamira en la Carretera Hato Mayor - Sabana de la Mar, Municipio Hato Mayor, Provincia Hato Mayor	14,639,887
17- Desarrollo en la infraestructura física de edificaciones para los servicios sociales	**13,758,530**
00 / 55- Construcción Ayudantia del Mopc en el Municipio Hato Mayor del Rey, Provincia de Hato Mayor	13,758,530
SABANA DE LA MAR	**249,165,289**
0206- MINISTERIO DE EDUCACIÓN	**21,159,441**
17- Instalaciones escolares seguras, inclusivas y sostenibles	**1,423,241**
02 / 39- Construcción de Planteles Educativos en la Provincia de Hato Mayor (Fase 2)	1,423,241
17- Instalaciones escolares seguras, inclusivas y sostenibles	**11,963,442**
03 / 10- Construcción de Planteles Educativos en la Provincia Hato Mayor (Fase 3)	11,963,442
17- Instalaciones escolares seguras, inclusivas y sostenibles	**300,000**
04 / 42- Ampliación y Rehabilitacion de 8 Planteles Escolares en la Provinciahato Mayor	300,000
17- Instalaciones escolares seguras, inclusivas y sostenibles	**7,472,758**
12 / 11- Ampliación del Plantel Educativo para Inicial San Carlos, Municipio Sabana de la Mar, Provincia Hato Mayor.	3,350,221
12 / 43- Ampliación del Plantel Educativo para Inicial Las Cañitas, Municipio Sabana de la Mar, Provincia Hato Mayor.	4,122,537
0211- MINISTERIO DE OBRAS PÚBLICAS Y COMUNICACIONES	**228,005,848**
12- Mantenimiento, seguridad y asistencia vial	**150,005,848**
01 / 16- Reconstrucción de la Infraestructura Vial Urbana del Municipio de Sabana la Mar, Provincia Hato Mayor	150,005,848
13- Desarrollo en la infraestructura física de carreteras	**78,000,000**
01 / 11- Reconstrucción de la Carretera Sabana de la Mar - Caño Hondo, Municipio Sabana de la Mar, Provincia Hato Mayor	78,000,000
EL VALLE	**130,059,172**
0206- MINISTERIO DE EDUCACIÓN	**2,559,167**

GOBIERNO CENTRAL

Proyectos de Inversión por Distribución Geográfica
Ley de Presupuesto 2026
Valores RD$

HATO MAYOR	**1,166,533,779**
17- Instalaciones escolares seguras, inclusivas y sostenibles	**2,559,167**
04 / 19- Construcción de 5 Planteles Escolares en la Provincia Hato Mayor	1,479,167
04 / 42- Ampliación y Rehabilitacion de 8 Planteles Escolares en la Provinciahato Mayor	1,080,000
0211- MINISTERIO DE OBRAS PÚBLICAS Y COMUNICACIONES	**127,500,005**
12- Mantenimiento, seguridad y asistencia vial	**75,000,005**
01 / 15- Reconstrucción de la Infraestructura Vial Urbana del Municipio el Valle, Provincia Hato Mayor	75,000,005
13- Desarrollo en la infraestructura física de carreteras	**52,500,000**
01 / 14- Reconstrucción de la Carretera el Valle - Altos de la Piedra, Municipio el Valle, Provincia Hato Mayor	52,500,000
MULTIMUNICIPAL	**245,623,764**
0211- MINISTERIO DE OBRAS PÚBLICAS Y COMUNICACIONES	**155,926,763**
13- Desarrollo en la infraestructura física de carreteras	**155,926,763**
00 / 06- Reconstrucción Carretera Hato Mayor - el Puerto, Provincia Hato Mayor	155,926,763
0223- MINISTERIO DE LA VIVIENDA, HABITAT Y EDIFICACIONES (MIVHED)	**89,697,001**
12- Construcción, reconstrucción y mejoramiento de edificaciones	**89,697,001**
00 / 38- Construcción Extension Uasd Hato Mayor	89,697,001
SAN JOSE DE OCOA	**1,168,165,414**
SAN JOSE DE OCOA	**533,163,500**
0206- MINISTERIO DE EDUCACIÓN	**11,093,043**
17- Instalaciones escolares seguras, inclusivas y sostenibles	**4,671,949**
02 / 53- Construcción de Planteles Educativos en la Provincia de San José de Ocoa (Fase 2)	4,671,949
17- Instalaciones escolares seguras, inclusivas y sostenibles	**6,421,094**
14 / 32- Ampliación del Plantel Educativo para Inicial la Ciénaga, Municipio San José de Ocoa, Provincia San José de Ocoa.	5,324,763
14 / 33- Ampliación del Plantel Educativo para Inicial Naranjal Arriba, Municipio San José de Ocoa, Provincia San José de Ocoa.	1,096,331
0211- MINISTERIO DE OBRAS PÚBLICAS Y COMUNICACIONES	**522,070,457**
12- Mantenimiento, seguridad y asistencia vial	**300,027,947**
01 / 35- Reconstrucción de la Infraestructura Vial Urbana del Municipio San Jose de Ocoa, Provincia San Jose de Ocoa	300,027,947
13- Desarrollo en la infraestructura física de carreteras	**77,963,381**
01 / 02- Reconstrucción de la Carretera el Pinar - Rancho Francisco - los Corozos Afectada por la Tormenta Tropical Franklin, Municipio San José de Ocoa, Provincia San José de Ocoa	77,963,381
14- Desarrollo en la infraestructura física de caminos vecinales	**62,096,181**
00 / 86- Reconstrucción del Camino Vecinal el Naranjal - la Barra - Parra Afectado por la Tormenta Franklin, Municipio San José de Ocoa, Provincia San José de Ocoa	62,096,181
15- Desarrollo en la infraestructura física de puentes	**7,774,458**
00 / 33- Construcción de Puente Badén Tubular Afectado por la Vaguada de Abril 2022 Sobre el Río Nizao, Municipio Rancho Arriba, Provincia San José de Ocoa	7,774,458
15- Desarrollo en la infraestructura física de puentes	**67,708,490**
01 / 02- Construcción Muros de Gaviones en Margen Norte del Rio Nizao, Afectado por el Disturbio Tropical No.22, Comunidad la Estrechura, Municipio San José de Ocoa, Provincia San José de Ocoa	21,588,834
01 / 71- Construcción del Puente Sobre el Río Banilejo y Reconstrucción de Enlace en la Carretera el Pinar - el Memizo, Afectado por el Disturbio Tropical No.22, Municipio San José de Ocoa, Provincia San José de Ocoa	46,119,656
16- Reconstrucción y Rehabilitación de Obras Hidráulicas y de Drenaje	**6,500,000**
00 / 20- Construcción Muros de Gaviones en el Puente Arroyo el Limón Abajo, Afectado por la Vaguada de Abril 2022, Municipio San José de Ocoa, Prov. San José de Ocoa	6,500,000
SABANA LARGA	**139,103,727**
0211- MINISTERIO DE OBRAS PÚBLICAS Y COMUNICACIONES	**139,103,727**
12- Mantenimiento, seguridad y asistencia vial	**37,503,998**
00 / 69- Reconstrucción de la Infraestructura Vial Urbana del Municipio de Sabana Larga, Provincia San José de Ocoa	37,503,998
15- Desarrollo en la infraestructura física de puentes	**58,745,934**
00 / 45- Construcción de Muro de Gaviones en Arroyo la Vaca Afectado por la Vaguada de Abril 2022, Municipio Sabana Larga, Provincia San José de Ocoa	58,745,934
15- Desarrollo en la infraestructura física de puentes	**37,829,095**
01 / 15- Construcción Muro de Gaviones, Arroyo la Vaca, Carretera el Naranjal Afectado por el Disturbio Tropical 22, Municipio Sabana Larga, Provincia San Jose de Ocoa	29,860,777

GOBIERNO CENTRAL

Proyectos de Inversión por Distribución Geográfica
Ley de Presupuesto 2026
Valores RD$

SAN JOSE DE OCOA	**1,168,165,414**
01 / 36- Construcción Puente de Hormigon Postensado Sobre Arroyo la Vaca en la Calle Manolo Tavárez Justo, Afectado por el Disturbio Tropical No.22, Municipio Sabana Larga, Provincia San José de Ocoa	7,968,318
17- Desarrollo en la infraestructura física de edificaciones para los servicios sociales	**5,024,700**
00 / 73- Construcción del Play de Béisbol del Municipio de Sabana Larga, Provincia San José de Ocoa	5,024,700
RANCHO ARRIBA	**482,696,786**
0206- MINISTERIO DE EDUCACIÓN	**6,030,063**
17- Instalaciones escolares seguras, inclusivas y sostenibles	**6,030,063**
14 / 34- Ampliación del Plantel Educativo para Inicial Arroyo Blanco, Municipio Rancho Arriba, Provincia San José de Ocoa.	3,550,378
14 / 35- Ampliación del Plantel Educativo para Inicial Monte Negro, Municipio Rancho Arriba, Provincia San José de Ocoa.	2,479,685
0211- MINISTERIO DE OBRAS PÚBLICAS Y COMUNICACIONES	**476,666,723**
12- Mantenimiento, seguridad y asistencia vial	**37,529,780**
01 / 58- Reconstrucción de la Infraestructura Vial Urbana del Municipio Rancho Arriba, Provincia San Jose de Ocoa	37,529,780
13- Desarrollo en la infraestructura física de carreteras	**401,095,956**
01 / 13- Reconstrucción del Tramo Iii de la Carretera Rancho Arriba-Sabana Larga (Terminación Carretera Cibao-Sur), Municipios Rancho Arriba y Sabana Larga, Provincia San José de Ocoa	401,095,956
15- Desarrollo en la infraestructura física de puentes	**38,040,987**
00 / 99- Reconstrucción de Enlace y Construcción de Puente Sobre Rio Nizao, Carretera Rancho Arriba- Monte Negro, Afectado por el Disturbio No. 22, Municipio Rancho Arriba, Provincia San José de Ocoa	38,040,987
MULTIMUNICIPAL	**13,201,401**
0218- MINISTERIO DE MEDIO AMBIENTE Y RECURSOS NATURALES	**13,201,401**
13- Manejo sostenible de recursos no renovables, de los suelos y las aguas	**13,201,401**
00 / 05- Restauración de la Cuenca del Río Ocoa y Su Costa en la Provincia San José de Ocoa.	13,201,401
SANTO DOMINGO	**20,865,880,617**
SANTO DOMINGO ESTE	**2,562,855,503**
0201- PRESIDENCIA DE LA REPÚBLICA	**203,705,864**
18- Desarrollo territorial y de comunidades	**47,598,123**
00 / 03- Recuperacion del Margen Oriental del Río Ozama en el Barrio Las Lilas, Municipio Santo Domingo Este, Provincia Santo Domingo	47,598,123
22- Apoyo al desarrollo provincial	**67,380,089**
04 / 63- Construcción Centro Comunal Distrito Municipal San Luis, Provincia Santo Domingo	8,656,061
04 / 78- Reconstrucción Club Deportivo y Cultural Villa Faro, Municipio Santo Domingo Este, Provincia Santo Domingo	21,033,435
04 / 86- Construcción Club Deportivo Mil Flores, Municipio Santo Domingo Este, Provincia Santo Domingo	37,690,593
22- Apoyo al desarrollo provincial	**88,727,652**
05 / 02- Remodelación Club Deportivo y Cultural Ramón Matías Mella, Municipio Santo Domingo Este, Provincia Santo Domingo	24,491,707
05 / 05- Remodelación Club Deportivo y Cultural los Mina, Municipio Santo Domingo Este, Provincia Santo Domingo	64,235,945
0203- MINISTERIO DE DEFENSA	**101,293,907**
01- Actividades centrales	**101,293,907**
00 / 11- Reparación de Varias Infraestructuras de la Fuerza Aérea de República Dominicana, Base Aérea San Isidro, Municipio Santo Domingo Este	101,293,907
0206- MINISTERIO DE EDUCACIÓN	**323,549,556**
17- Instalaciones escolares seguras, inclusivas y sostenibles	**44,631,127**
02 / 59- Construcción de Planteles Educativos en la Provincia de Santo Domingo (Fase 2)	44,631,127
17- Instalaciones escolares seguras, inclusivas y sostenibles	**156,364,883**
03 / 54- Ampliación de Planteles Educativos en la Provincia Santo Domingo (Fase 3)	39,074,801
03 / 61- Construcción de Planteles Educativos en la Provincia Santo Domingo (Fase 3)	50,907,959
03 / 67- Construcción de 13 Estancias Infantiles en la Provincia Santo Domingo (Fase 3)	66,382,123
17- Instalaciones escolares seguras, inclusivas y sostenibles	**2,414,050**
04 / 72- Ampliación y Rehabilitacion de 28 Planteles Escolares en la Provincia Santo Domingo	2,414,050
17- Instalaciones escolares seguras, inclusivas y sostenibles	**28,350,516**
05 / 34- Construcción de 36 Estancias Infantiles en la Provincia Santo Domingo (Fase 2)	28,350,516

GOBIERNO CENTRAL

Proyectos de Inversión por Distribución Geográfica
Ley de Presupuesto 2026
Valores RD$

SANTO DOMINGO	**20,865,880,617**
17- Instalaciones escolares seguras, inclusivas y sostenibles	**91,788,980**
13 / 39- Ampliación del Plantel Educativo para Inicial Santo Tomás de Aquino, Municipio Santo Domingo Este, Provincia Santo Domingo.	2,476,558
13 / 40- Ampliación del Plantel Educativo para Inicial Prof. Thelma Mejía, Municipio Santo Domingo Este, Provincia Santo Domingo.	5,270,482
13 / 41- Ampliación del Plantel Educativo para Inicial Puerto Rico, Municipio Santo Domingo Este, Provincia Santo Domingo.	12,382,787
13 / 42- Ampliación del Plantel Educativo para Inicial Prof. Isabel Segura de Apatano , Municipio Santo Domingo Este, Provincia Santo Domingo.	5,206,819
13 / 43- Ampliación del Plantel Educativo para Inicial Prof. María Mercedes Gómez, Municipio Santo Domingo Este, Provincia Santo Domingo.	1,487,662
13 / 44- Ampliación del Plantel Educativo para Inicial Prof. Victoriana Sanción Beco, Municipio Santo Domingo Este, Provincia Santo Domingo.	12,382,793
13 / 45- Ampliación del Plantel Educativo para Inicial República de Nicaragua, Municipio Santo Domingo Este, Provincia Santo Domingo.	2,476,559
13 / 46- Ampliación del Plantel Educativo para Inicial Prof. Nilda Celeste Nova, Municipio Santo Domingo Este, Provincia Santo Domingo.	5,206,819
13 / 47- Ampliación del Plantel Educativo para Inicial Matías Ramón Mella, Municipio Santo Domingo Este, Provincia Santo Domingo.	1,528,554
13 / 48- Ampliación del Plantel Educativo para Inicial el Despertar, Municipio Santo Domingo Este, Provincia Santo Domingo.	5,699,789
13 / 49- Ampliación del Plantel Educativo para Inicial Patria Mella, Municipio Santo Domingo Este, Provincia Santo Domingo.	5,699,789
13 / 50- Ampliación del Plantel Educativo para Inicial República de Panamá, Municipio Santo Domingo Este, Provincia Santo Domingo.	9,137,263
13 / 51- Ampliación del Plantel Educativo para Inicial República de Belice, Municipio Santo Domingo Este, Provincia Santo Domingo.	2,891,377
13 / 52- Ampliación del Plantel Educativo para Inicial la Grúa, Municipio Santo Domingo Este, Provincia Santo Domingo.	1,267,200
13 / 53- Ampliación del Plantel Educativo para Inicial Centro Salesiano Mons. Juan Félix Pepén, Municipio Santo Domingo Este, Provincia Santo Domingo.	2,891,377
13 / 54- Ampliación del Plantel Educativo para Inicial la Inmaculada - Fe y Alegría, Municipio Santo Domingo Este, Provincia Santo Domingo.	2,470,836
13 / 55- Ampliación del Plantel Educativo para Inicial Carmen Quidiello de Bosch, Municipio Santo Domingo Este, Provincia Santo Domingo.	1,235,038
13 / 56- Ampliación del Plantel Educativo para Inicial 24 de Abril, Municipio Santo Domingo Este, Provincia Santo Domingo.	1,235,038
13 / 57- Ampliación del Plantel Educativo para Inicial los Palmeros, Municipio Santo Domingo Este, Provincia Santo Domingo.	1,496,906
13 / 58- Ampliación del Plantel Educativo para Inicial Francisco del Rosario Sánchez, Municipio Santo Domingo Este, Provincia Santo Domingo.	3,125,446
13 / 69- Ampliación del Plantel Educativo para Inicial Juan Reyes Santana, Municipio Santo Domingo Este, Provincia Santo Domingo.	1,266,771
13 / 78- Ampliación del Plantel Educativo para Inicial Elda Josefa Reyes de Muñoz, Municipio Santo Domingo Este, Provincia Santo Domingo.	2,476,558
13 / 79- Ampliación del Plantel Educativo para Inicial Japón, Municipio Santo Domingo Este, Provincia Santo Domingo.	2,476,559
0208- MINISTERIO DE DEPORTES Y RECREACIÓN	**91,507,927**
11- Construcción, reparación y mantenimiento de instalaciones deportivas	**91,507,927**
00 / 13- Reconstrucción Cancha Club Deportivo y Cultural Cancino Ii Municipio Santo Domingo Este, Provincia Santo Domingo.	8,190,327
00 / 14- Reconstrucción Cancha Club Deportivo y Cultural Italia, Sector Villa Faro, Municipio Santo Domingo Este.	8,128,647
00 / 15- Reconstrucción Cancha Pueblo Nuevo, Barrio Pueblo Nuevo, Sector Villa Duarte, Municipio Santo Domingo Este	6,425,145
00 / 17- Reconstrucción Club Deportivo y Cultural los Coquitos, Urb. Isabelita, Sector Villa Duarte, Municipio Santo Domingo Este.	8,534,540
00 / 18- Reconstrucción Cancha Club Juan Carlos Ramos Inc. Sector Villa Duarte, Municipio Santo Domingo Este.	8,149,326
00 / 19- Reconstrucción Cancha Club Deportivo y Cultural los Frailes, Sector los Frailes Ii, Municipio Santo Domingo Este	8,004,145
00 / 20- Reconstrucción Cancha Club Deportivo y Cultural Eugenio María de Hostos, Sector Invivienda, Municipio Santo Domingo Este, Provincia Santo Domingo.	9,325,320
00 / 21- Reconstrucción Cancha Club Deportivo y Cultural Francia Nueva, Urbanización Francia Nueva, Sector Villa Duarte, Municipio Santo Domingo Este, Provincia Santo Domingo.	8,323,230

GOBIERNO CENTRAL

Proyectos de Inversión por Distribución Geográfica
Ley de Presupuesto 2026
Valores RD$

SANTO DOMINGO	**20,865,880,617**
00 / 22- Reconstrucción Cancha Club Deportivo y Cultural el Pensador, Barrio el Pensador, Sector Villa Duarte, Municipio Santo Domingo Este.	9,461,421
00 / 23- Reconstrucción Cancha Club Deportivo Lucerna Inc., Sector Cancino I, Municipio Santo Domingo Este, Provincia Santo Domingo.	8,440,178
00 / 30- Reconstrucción Cancha Club Deportivo y Cultural la Ureña, Municipio Santo Domingo Este, Provincia Santo Domingo	8,525,648
0211- MINISTERIO DE OBRAS PÚBLICAS Y COMUNICACIONES	**821,997,898**
11- Desarrollo de la infraestructura física de calles y avenidas	**500,000**
00 / 51- Reconstrucción Avenida Ecológica Hasta la Ciudad Juan Bosch, Santo Domingo	500,000
11- Desarrollo de la infraestructura física de calles y avenidas	**53,326,563**
01 / 14- Reparación del Túnel en la Avenida Las Américas, Afectado por el Disturbio Tropical No. 22, Municipio Santo Domingo Este, Provincia Santo Domingo	53,326,563
12- Mantenimiento, seguridad y asistencia vial	**144,215,744**
01 / 02- Reconstrucción de la Infraestructura Vial Urbana del Municipio Santo Domingo Este	144,215,744
15- Desarrollo en la infraestructura física de puentes	**107,441,747**
01 / 49- Reconstrucción Puente Francisco del Rosario Sanchez (Puente de la 17) Afectado por la Vaguada de Abril 2022, Provincia Santo Domingo	107,441,747
17- Desarrollo en la infraestructura física de edificaciones para los servicios sociales	**516,513,844**
00 / 07- Construcción Palacio de Justicia de Santo Domingo Este	516,513,844
0219- MINISTERIO DE EDUCACIÓN SUPERIOR CIENCIA Y TECNOLOGÍA	**199,249,808**
11- Fomento y desarrollo de la educación superior	**199,249,808**
04 / 01- Reparación de 14 Edificios del Instituto Técnico Superior Comunitario (Itsc), San Luis, Municipio Santo Domingo Este, Provincia Santo Domingo	199,249,808
0223- MINISTERIO DE LA VIVIENDA, HABITAT Y EDIFICACIONES (MIVHED)	**821,550,543**
11- Desarrollo de la vivienda y el hábitat	**15,920,921**
02 / 23- Reparación de 8 Lotes de Viviendas en el Sector Invivienda, Municipio Santo Domingo Este, Provincia Santo Domingo	15,920,921
12- Construcción, reconstrucción y mejoramiento de edificaciones	**17,410,374**
00 / 07- Construcción Edificio para Salones Parroquiales, Parroquia Stella Maris, Municipio Santo Domingo Este.	3,895,064
00 / 32- Construcción Edificio para Habitaciones y Estructura del Techo de la Cancha del Cefijufa, Municipio Santo Domingo Este.	13,515,310
12- Construcción, reconstrucción y mejoramiento de edificaciones	**788,219,248**
02 / 01- Reconstrucción Estadio de Softball los Mameyes Municipio Santo Domingo Este, Provincia Santo Domingo	15,717,810
02 / 11- Construcción Centro Universitario Regional Uasd Santo Domingo Este, Provincia Santo Domingo	275,227,962
02 / 20- Reparación Instalaciones Deportivas Parque Mirador del Este, Santo Domingo Este	497,273,476
SAN ANTONIO DE GUERRA	**1,651,826,691**
0201- PRESIDENCIA DE LA REPÚBLICA	**44,526,484**
22- Apoyo al desarrollo provincial	**44,526,484**
04 / 45- Construcción Campo de Béisbol el Café de Herrera, Municipio Santo Domingo Oeste, Provincia Santo Domingo	21,982,761
04 / 48- Construcción Campo de Béisbol Las Caobas, Sector Las Caobas, Municipio Santo Domingo Oeste	22,543,723
0206- MINISTERIO DE EDUCACIÓN	**67,535,852**
17- Instalaciones escolares seguras, inclusivas y sostenibles	**6,385,452**
03 / 61- Construcción de Planteles Educativos en la Provincia Santo Domingo (Fase 3)	1,583,106
03 / 67- Construcción de 13 Estancias Infantiles en la Provincia Santo Domingo (Fase 3)	4,802,346
17- Instalaciones escolares seguras, inclusivas y sostenibles	**34,694,757**
13 / 59- Ampliación del Plantel Educativo para Inicial los Berroa, Municipio San Antonio de Guerra, Provincia Santo Domingo.	1,909,685
13 / 60- Ampliación del Plantel Educativo para Inicial Parroquial Mateca (Madre Teresa de Calcuta), Municipio San Antonio de Guerra, Provincia Santo Domingo.	2,479,442
13 / 61- Ampliación del Plantel Educativo para Inicial Tomas Hernández Franco, Municipio San Antonio de Guerra, Provincia Santo Domingo.	1,691,173
13 / 62- Ampliación del Plantel Educativo para Inicial Basilio Frías, Municipio San Antonio de Guerra, Provincia Santo Domingo.	1,161,728
13 / 63- Ampliación del Plantel Educativo para Inicial Camila Henríquez Ureña, Municipio San Antonio de Guerra, Provincia Santo Domingo.	1,418,878

GOBIERNO CENTRAL

Proyectos de Inversión por Distribución Geográfica
Ley de Presupuesto 2026
Valores RD$

SANTO DOMINGO	**20,865,880,617**
13 / 64- Ampliación del Plantel Educativo para Inicial Juan Antonio Alix - Luz y Esperanza, Municipio San Antonio de Guerra, Provincia Santo Domingo.	2,429,693
13 / 65- Ampliación del Plantel Educativo para Inicial Eliseo Cordero Castillo, Municipio San Antonio de Guerra, Provincia Santo Domingo.	1,394,224
13 / 66- Ampliación del Plantel Educativo para Inicial Agustín Santana, Municipio San Antonio de Guerra, Provincia Santo Domingo.	1,394,224
13 / 67- Ampliación del Plantel Educativo para Inicial Mercedes Krawinkel, Municipio San Antonio de Guerra, Provincia Santo Domingo.	880,676
13 / 68- Ampliación del Plantel Educativo para Inicial Francisco del Rosario Sánchez, Municipio San Antonio de Guerra, Provincia Santo Domingo.	3,871,361
13 / 70- Ampliación del Plantel Educativo para Inicial Jobita Soriano, Municipio San Antonio de Guerra, Provincia Santo Domingo.	1,487,663
13 / 71- Ampliación del Plantel Educativo para Inicial Santiago Lanoy, Municipio San Antonio de Guerra, Provincia Santo Domingo.	7,438,315
13 / 72- Ampliación del Plantel Educativo para Inicial Juan Antonio Alix, Municipio San Antonio de Guerra, Provincia Santo Domingo.	1,487,663
13 / 73- Ampliación del Plantel Educativo para Inicial Prof. Juan Félix Ortiz, Municipio San Antonio de Guerra, Provincia Santo Domingo.	1,635,451
13 / 74- Ampliación del Plantel Educativo para Inicial Tancredo Vásquez, Municipio San Antonio de Guerra, Provincia Santo Domingo.	1,054,100
13 / 75- Ampliación del Plantel Educativo para Inicial Máximo Áviles Blonda, Municipio San Antonio de Guerra, Provincia Santo Domingo.	1,265,068
13 / 88- Ampliación del Plantel Educativo para Inicial Gral. José Francisco de San Martin, Municipio Santo Domingo Oeste, Provincia Santo Domingo.	1,695,413
17- Instalaciones escolares seguras, inclusivas y sostenibles	**26,455,643**
21 / 01- Construcción del Plantel Educativo de Educación Especial y de Apoyos Múltiples Doña Manuela Diez, Municipio Santo Domingo Oeste, Provincia Santo Domingo.	26,455,643
0211- MINISTERIO DE OBRAS PÚBLICAS Y COMUNICACIONES	**160,557,054**
12- Mantenimiento, seguridad y asistencia vial	**105,000,003**
00 / 90- Reconstrucción de la Infraestructura Vial Urbana del Municipio San Antonio de Guerra, Provincia Santo Domingo	105,000,003
14- Desarrollo en la infraestructura física de caminos vecinales	**54,557,051**
01 / 10- Reconstrucción Camino Vecinal Guerra - la Joya - el Peje, Municipio San Antonio de Guerra, Provincia Santo Domingo	54,557,051
17- Desarrollo en la infraestructura física de edificaciones para los servicios sociales	**1,000,000**
00 / 06- Construcción del Parque Distrito Industrial Santo Domingo Oeste (Disdo), en Hato Nuevo, Manoguayabo	1,000,000
0223- MINISTERIO DE LA VIVIENDA, HABITAT Y EDIFICACIONES (MIVHED)	**1,379,207,301**
11- Desarrollo de la vivienda y el hábitat	**731,089,999**
04 / 23- Construcción de 2,240 Viviendas en Hato Nuevo, Municipio Santo Domingo Oeste, Provincia Santo Domingo	731,089,999
12- Construcción, reconstrucción y mejoramiento de edificaciones	**261,865,482**
01 / 60- Construcción Ciudad Judicial Municipio Santo Domingo Oeste, Provincia Santo Domingo	261,865,482
12- Construcción, reconstrucción y mejoramiento de edificaciones	**386,251,820**
02 / 27- Construcción Infraestructura Deportiva para Beisbol Santo Domingo Oeste, Provincia Santo Domingo	386,251,820
SANTO DOMINGO OESTE	**1,959,042,347**
0201- PRESIDENCIA DE LA REPÚBLICA	**14,007,517**
22- Apoyo al desarrollo provincial	**14,007,517**
04 / 49- Remodelación Iglesia la Luz del Mundo, Sector Miraflores, Municipio Santo Domingo Norte	7,245,692
04 / 64- Construcción Centro Parroquial de la Iglesia San Francisco de Asís, Sector la Nueva Barquita, Municipio Santo Domingo Norte	6,761,825
0203- MINISTERIO DE DEFENSA	**65,894,259**
01- Actividades centrales	**65,894,259**
00 / 08- Construcción de Varias Instalaciones en el Campamento Militar Cnel. Ángel Remigio Taveras Gutiérrez, Erd, para la Ftc-Ciutran, Santo Domingo Norte	65,894,259
0206- MINISTERIO DE EDUCACIÓN	**173,803,458**
17- Instalaciones escolares seguras, inclusivas y sostenibles	**58,639,750**
02 / 16- Ampliación de Planteles Educativos en la Provincia de Santo Domingo (Fase 2)	41,556,505
02 / 59- Construcción de Planteles Educativos en la Provincia de Santo Domingo (Fase 2)	17,083,245

GOBIERNO CENTRAL

Proyectos de Inversión por Distribución Geográfica
Ley de Presupuesto 2026
Valores RD$

SANTO DOMINGO	**20,865,880,617**
17- Instalaciones escolares seguras, inclusivas y sostenibles	**61,945,526**
03 / 61- Construcción de Planteles Educativos en la Provincia Santo Domingo (Fase 3)	55,933,978
03 / 67- Construcción de 13 Estancias Infantiles en la Provincia Santo Domingo (Fase 3)	6,011,548
17- Instalaciones escolares seguras, inclusivas y sostenibles	**32,796,638**
05 / 34- Construcción de 36 Estancias Infantiles en la Provincia Santo Domingo (Fase 2)	32,796,638
17- Instalaciones escolares seguras, inclusivas y sostenibles	**20,421,544**
13 / 85- Ampliación del Plantel Educativo para Inicial Emma Balaguer, Municipio Santo Domingo Oeste, Provincia Santo Domingo.	1,823,763
13 / 86- Ampliación del Plantel Educativo para Inicial Antigua y Barbuda, Municipio Santo Domingo Oeste, Provincia Santo Domingo.	1,823,763
13 / 87- Ampliación del Plantel Educativo para Inicial Rosario Evangelina Solano - Hato Nuevo Manoguayabo, Municipio Santo Domingo Oeste, Provincia Santo Domingo.	1,151,599
13 / 89- Ampliación del Plantel Educativo para Inicial Prof. María Amada Ramírez Díaz, Municipio Santo Domingo Oeste, Provincia Santo Domingo.	1,155,900
13 / 90- Ampliación del Plantel Educativo para Inicial Básica Las Malvinas, Municipio Santo Domingo Oeste, Provincia Santo Domingo.	1,695,413
13 / 91- Ampliación del Plantel Educativo para Inicial Prof. Petronila Trinidad Suárez, Municipio Santo Domingo Oeste, Provincia Santo Domingo.	1,695,413
13 / 92- Ampliación del Plantel Educativo para Inicial Don Bosco, Municipio Santo Domingo Oeste, Provincia Santo Domingo.	10,207,251
13 / 97- Ampliación del Plantel Educativo para Inicial Concepción Bona, Municipio Santo Domingo Oeste, Provincia Santo Domingo.	868,442
0208- MINISTERIO DE DEPORTES Y RECREACIÓN	**16,504,533**
11- Construcción, reparación y mantenimiento de instalaciones deportivas	**16,504,533**
00 / 05- Reconstrucción Canchas Ensanche Altagracia y Engombe, Municipio Santo Domngo Oeste, Provincia Santo Domingo"	16,504,533
0211- MINISTERIO DE OBRAS PÚBLICAS Y COMUNICACIONES	**1,598,081,447**
11- Desarrollo de la infraestructura física de calles y avenidas	**1,358,059,739**
01 / 21- Construcción de Paso a Desnivel en Intersección Prolongacion Av. 27 de Febrero con Av. Isabel Aguiar, Municipio Santo Domingo Oeste, Provincia Santo Domingo	1,358,059,739
12- Mantenimiento, seguridad y asistencia vial	**151,480,514**
00 / 79- Reconstrucción de la Infraestructura Vial Urbana del Municipio Santo Domingo Oeste, Provincia Santo Domingo	151,480,514
15- Desarrollo en la infraestructura física de puentes	**80,933,719**
01 / 14- Construcción Muros de Gaviones en Calle Santa Clara Sector de Manoguayabo, Afectado por el Disturbio Tropical No 22, Municipio Santo Domingo Oeste, Provincia Santo Domingo	1,781,629
01 / 17- Construcción Muros de Gaviones en Margenes del Arroyo Manoguayabo, Sector el Control, Afectado por el Disturbio Tropical No.22, Municipio Santo Domingo Oeste, Provincia Santo Domingo	25,828,385
01 / 40- Construcción Puente en Hormigón Postensado Sobre Arroyo Manoguayabo en la Av. los Beisbolistas, Afectado por el Disturbio Tropical No. 22, Municipio Santo Domingo Oeste, Provincia Santo Domingo	53,323,705
17- Desarrollo en la infraestructura física de edificaciones para los servicios sociales	**7,607,475**
01 / 40- Reconstrucción de la Infraestructura Vial Urbana del Residencial Álamo I, Afectada por el Disturbio Tropical No. 22, Municipio Santo Domingo Oeste, Provincia Santo Domingo	7,607,475
0223- MINISTERIO DE LA VIVIENDA, HABITAT Y EDIFICACIONES (MIVHED)	**90,751,133**
12- Construcción, reconstrucción y mejoramiento de edificaciones	**28,438,547**
00 / 40- Construcción de Templos, Casas Curiales y Oficinas Parroquiales, Provincia Santo Domingo	28,438,547
12- Construcción, reconstrucción y mejoramiento de edificaciones	**1,192,744**
01 / 58- Construcción Destacamento Policial el Cafe, Municipio Santo Domingo Oeste, Provincia Santo Domingo	1,192,744
12- Construcción, reconstrucción y mejoramiento de edificaciones	**61,119,842**
02 / 03- Construcción Centro de Acopio Bienes Nacionales, Santo Domingo Norte	2,620,160
02 / 13- Construcción de Centro Diagnóstico y Atención Primaria en Ciudad Modelo, Santo Domingo Norte , Provincia Santo Domingo	58,499,682
SANTO DOMINGO NORTE	**2,630,990,668**
0206- MINISTERIO DE EDUCACIÓN	**601,615,827**
17- Instalaciones escolares seguras, inclusivas y sostenibles	**229,834,468**
02 / 16- Ampliación de Planteles Educativos en la Provincia de Santo Domingo (Fase 2)	92,054,219
02 / 59- Construcción de Planteles Educativos en la Provincia de Santo Domingo (Fase 2)	137,780,249

GOBIERNO CENTRAL

Proyectos de Inversión por Distribución Geográfica
Ley de Presupuesto 2026
Valores RD$

SANTO DOMINGO	**20,865,880,617**
17- Instalaciones escolares seguras, inclusivas y sostenibles	**218,363,626**
03 / 54- Ampliación de Planteles Educativos en la Provincia Santo Domingo (Fase 3)	21,118,680
03 / 61- Construcción de Planteles Educativos en la Provincia Santo Domingo (Fase 3)	191,785,618
03 / 67- Construcción de 13 Estancias Infantiles en la Provincia Santo Domingo (Fase 3)	5,459,328
17- Instalaciones escolares seguras, inclusivas y sostenibles	**61,619,547**
04 / 72- Ampliación y Rehabilitacion de 28 Planteles Escolares en la Provincia Santo Domingo	61,619,547
17- Instalaciones escolares seguras, inclusivas y sostenibles	**52,688,784**
05 / 31- Construcción de 18 Estancias Infantiles en la Provincia Santo Domingo	40,961,810
05 / 34- Construcción de 36 Estancias Infantiles en la Provincia Santo Domingo (Fase 2)	11,726,974
17- Instalaciones escolares seguras, inclusivas y sostenibles	**39,109,402**
13 / 22- Ampliación del Plantel Educativo para Inicial Rancho Arriba, Municipio Santo Domingo Norte, Provincia Santo Domingo.	3,759,519
13 / 23- Ampliación del Plantel Educativo para Inicial Prof. Elpidio Javier Tapia, Municipio Santo Domingo Norte, Provincia Santo Domingo.	1,238,056
13 / 24- Ampliación del Plantel Educativo para Inicial Pastora Margarita Mercedes, Municipio Santo Domingo Norte, Provincia Santo Domingo.	3,414,671
13 / 25- Ampliación del Plantel Educativo para Inicial Eugenio María de Hostos, Municipio Santo Domingo Norte, Provincia Santo Domingo.	1,238,056
13 / 26- Ampliación del Plantel Educativo para Inicial el Rosario, Municipio Santo Domingo Norte, Provincia Santo Domingo.	2,416,050
13 / 27- Ampliación del Plantel Educativo para Inicial Prof. Altagracia Claris, Municipio Santo Domingo Norte, Provincia Santo Domingo.	1,098,624
13 / 28- Ampliación del Plantel Educativo para Inicial el Ocho, Municipio Santo Domingo Norte, Provincia Santo Domingo.	1,253,571
13 / 29- Ampliación del Plantel Educativo para Inicial Ave María, Municipio Santo Domingo Norte, Provincia Santo Domingo.	2,414,050
13 / 30- Ampliación del Plantel Educativo para Inicial Carmen Celia Balaguer de Paxot, Municipio Santo Domingo Norte, Provincia Santo Domingo.	5,106,050
13 / 31- Ampliación del Plantel Educativo para Inicial Alberta Monegro, Municipio Santo Domingo Norte, Provincia Santo Domingo.	1,520,324
13 / 33- Ampliación del Plantel Educativo para Inicial Francisco José Cabral López - Guaricano Afuera, Municipio Santo Domingo Norte, Provincia Santo Domingo.	2,476,558
13 / 34- Ampliación del Plantel Educativo para Inicial la Bomba , Municipio Santo Domingo Norte, Provincia Santo Domingo.	1,716,906
13 / 36- Ampliación del Plantel Educativo para Inicial la Gina, Municipio Santo Domingo Norte, Provincia Santo Domingo.	2,864,153
13 / 37- Ampliación del Plantel Educativo para Inicial Mirador Norte, Municipio Santo Domingo Norte, Provincia Santo Domingo.	2,476,558
13 / 38- Ampliación del Plantel Educativo para Inicial Prof. Luz María Batista Germán, Municipio Santo Domingo Norte, Provincia Santo Domingo.	2,476,558
13 / 77- Ampliación del Plantel Educativo para Inicial el Licey, Municipio Santo Domingo Norte, Provincia Santo Domingo.	3,639,698
0208- MINISTERIO DE DEPORTES Y RECREACIÓN	**9,055,546**
11- Construcción, reparación y mantenimiento de instalaciones deportivas	**9,055,546**
00 / 02- Reconstrucción Cancha los palmares, sabana perdida, Municipio Santo Domingo Norte, Provincia Santo Domingo.	9,055,546
0211- MINISTERIO DE OBRAS PÚBLICAS Y COMUNICACIONES	**1,884,729,909**
12- Mantenimiento, seguridad y asistencia vial	**150,000,002**
00 / 72- Reconstrucción de la Infraestructura Vial Urbana del Municipio Santo Domingo Norte, Provincia Santo Domingo	150,000,002
13- Desarrollo en la infraestructura física de carreteras	**34,729,907**
01 / 21- Reconstrucción de la Carretera la Ceibita - los Mambruce, Municipio de Santo Domingo Norte, Provincia Santo Domingo	34,729,907
15- Desarrollo en la infraestructura física de puentes	**300,000,000**
00 / 92- Ampliación del Puente Francisco Jacinto Peynado Que Une al Distrito Nacional con el Municipio Santo Domingo Norte, Provincia Santo Domingo	300,000,000
23- Acceso y uso adecuado del servicio de transporte	**1,400,000,000**
02 / 04- Construcción de la Línea 1b del Metro de Santo Domingo, Tramo Villa Mella - Punta, Santo Domingo Norte	1,400,000,000

GOBIERNO CENTRAL

Proyectos de Inversión por Distribución Geográfica
Ley de Presupuesto 2026
Valores RD$

SANTO DOMINGO	**20,865,880,617**
0213- MINISTERIO DE TURISMO	**135,589,386**
13- Fomento y desarrollo de infraestructuras turísticas	**135,589,386**
02 / 33- Reconstrucción del Parque Nacional Submarino la Caleta y Su Entorno, Distrito Municipal la Caleta, Provincia Santo Domingo	79,073,485
02 / 77- Remodelación Parroquia San Rafael Arcangel, Municipio Boca Chica, Provincia Santo Domingo.	17,735,901
02 / 78- Reconstrucción de Tres Parques Recreativos en el Poligono Central del Municipio de Boca Chica, Provincia Santo Domingo".	38,780,000
BOCA CHICA	**134,519,988**
0206- MINISTERIO DE EDUCACIÓN	**119,196,661**
17- Instalaciones escolares seguras, inclusivas y sostenibles	**100,000**
02 / 59- Construcción de Planteles Educativos en la Provincia de Santo Domingo (Fase 2)	100,000
17- Instalaciones escolares seguras, inclusivas y sostenibles	**13,117,377**
03 / 54- Ampliación de Planteles Educativos en la Provincia Santo Domingo (Fase 3)	5,362,011
03 / 61- Construcción de Planteles Educativos en la Provincia Santo Domingo (Fase 3)	7,755,366
17- Instalaciones escolares seguras, inclusivas y sostenibles	**66,776,459**
04 / 39- Construcción de 78 Planteles Escolares en la Provincia Santo Domingo	5,000,000
04 / 72- Ampliación y Rehabilitacion de 28 Planteles Escolares en la Provincia Santo Domingo	61,776,459
17- Instalaciones escolares seguras, inclusivas y sostenibles	**1,697,504**
05 / 34- Construcción de 36 Estancias Infantiles en la Provincia Santo Domingo (Fase 2)	1,697,504
17- Instalaciones escolares seguras, inclusivas y sostenibles	**37,505,321**
13 / 11- Ampliación del Plantel Educativo para Inicial Máximo Gomez - el Vigía, Municipio Boca Chica, Provincia Santo Domingo.	7,016,554
13 / 12- Ampliación del Plantel Educativo para Inicial Prof. Albalina Acosta de Vásquez, Municipio Boca Chica, Provincia Santo Domingo.	6,777,150
13 / 13- Ampliación del Plantel Educativo para Inicial Vitalina Mordán de la Cruz, Municipio Boca Chica, Provincia Santo Domingo.	10,018,924
13 / 14- Ampliación del Plantel Educativo para Inicial Hermanas Mirabal, Municipio Boca Chica, Provincia Santo Domingo.	1,475,554
13 / 15- Ampliación del Plantel Educativo para Inicial María Caro, Municipio Boca Chica, Provincia Santo Domingo.	6,851,701
13 / 16- Ampliación del Plantel Educativo para Inicial Aura Altagracia Benzant, Municipio Boca Chica, Provincia Santo Domingo.	1,127,744
13 / 17- Ampliación del Plantel Educativo para Inicial María Trinidad Sánchez, Municipio Boca Chica, Provincia Santo Domingo.	1,200,000
13 / 18- Ampliación del Plantel Educativo para Inicial María Concepción Bona, Municipio Boca Chica, Provincia Santo Domingo.	1,471,290
13 / 19- Ampliación del Plantel Educativo para Inicial Emilio Prud¿homme, Municipio Boca Chica, Provincia Santo Domingo.	1,566,404
0211- MINISTERIO DE OBRAS PÚBLICAS Y COMUNICACIONES	**15,323,327**
12- Mantenimiento, seguridad y asistencia vial	**15,323,327**
00 / 83- Reconstrucción de la Infraestructura Vial Urbana del Municipio Boca Chica, Provincia Santo Domingo	15,323,327
LOS ALCARRIZOS	**636,994,902**
0201- PRESIDENCIA DE LA REPÚBLICA	**238,729,304**
26- Implementación de estrategias y acciones para la economía circular y gestión de residuos sólidos	**238,729,304**
03 / 13- Construcción Centro de Mantenimiento y Operaciones Logísticas para Equipos Pesados de Eco5rd en los Alcarrizos, Provincia Santo Domingo	238,729,304
0203- MINISTERIO DE DEFENSA	**157,638,293**
01- Actividades centrales	**157,638,293**
00 / 09- Construcción Instalaciones de la Dirección de Transportación del Ministerio de Defensa, Municipio los Alcarrizos, Provincia Santo Domingo	157,638,293
0206- MINISTERIO DE EDUCACIÓN	**145,627,233**
17- Instalaciones escolares seguras, inclusivas y sostenibles	**20,158,296**
02 / 59- Construcción de Planteles Educativos en la Provincia de Santo Domingo (Fase 2)	20,158,296
17- Instalaciones escolares seguras, inclusivas y sostenibles	**99,208,356**
03 / 61- Construcción de Planteles Educativos en la Provincia Santo Domingo (Fase 3)	99,208,356
17- Instalaciones escolares seguras, inclusivas y sostenibles	**10,667,884**
04 / 39- Construcción de 78 Planteles Escolares en la Provincia Santo Domingo	7,000,000

GOBIERNO CENTRAL

Proyectos de Inversión por Distribución Geográfica
Ley de Presupuesto 2026
Valores RD$

SANTO DOMINGO	**20,865,880,617**
04 / 72- Ampliación y Rehabilitacion de 28 Planteles Escolares en la Provincia Santo Domingo	3,667,884
17- Instalaciones escolares seguras, inclusivas y sostenibles	**3,998,447**
05 / 31- Construcción de 18 Estancias Infantiles en la Provincia Santo Domingo	3,898,447
05 / 34- Construcción de 36 Estancias Infantiles en la Provincia Santo Domingo (Fase 2)	100,000
17- Instalaciones escolares seguras, inclusivas y sostenibles	**11,594,250**
13 / 01- Ampliación del Plantel Educativo para Inicial Prof. Vinicio Valenzuela Pérez, Municipio los Alcarrizos, Provincia Santo Domingo.	2,115,360
13 / 02- Ampliación del Plantel Educativo para Inicial Juana Saltitopa, Municipio los Alcarrizos, Provincia Santo Domingo.	1,895,778
13 / 03- Ampliación del Plantel Educativo para Inicial Camila Henríquez - Fe y Alegría, Municipio los Alcarrizos, Provincia Santo Domingo.	1,895,778
13 / 05- Ampliación del Plantel Educativo para Inicial Jesús de Nazaret - Batey Palmarejito, Municipio los Alcarrizos, Provincia Santo Domingo.	1,895,778
13 / 06- Ampliación del Plantel Educativo para Inicial Socorro Sánchez, Municipio los Alcarrizos, Provincia Santo Domingo.	1,895,778
13 / 08- Ampliación del Plantel Educativo para Inicial Prof. Ana Luisa Andújar Solano - Fe y Alegría, Municipio los Alcarrizos, Provincia Santo Domingo.	1,895,778
0208- MINISTERIO DE DEPORTES Y RECREACIÓN	**20,000,010**
11- Construcción, reparación y mantenimiento de instalaciones deportivas	**20,000,010**
00 / 04- Reconstrucción Tres Canchas Deportivas en los Alcarrizos y Pantoja, Provincia Santo Domingo.	20,000,010
0211- MINISTERIO DE OBRAS PÚBLICAS Y COMUNICACIONES	**75,000,062**
12- Mantenimiento, seguridad y asistencia vial	**75,000,062**
00 / 96- Reconstrucción de la Infraestructura Vial Urbana del Municipio de los Alcarrizos, Provincia Santo Domingo	75,000,062
PEDRO BRAND	**433,331,294**
0203- MINISTERIO DE DEFENSA	**205,312,601**
01- Actividades centrales	**104,118,244**
00 / 12- Construcción Verja Perimetral y Depósitos de Material Reservado en la Intendencia de Material Bélico de Las Ffaa, Municipio Pedro Brand	104,118,244
11- Defensa terrestre	**101,194,357**
02 / 03- Construcción Infraestructuras para el Batallon de Transportacion, Erd, Municipio Pedro Brand, Provincia Santo Domingo	101,194,357
0206- MINISTERIO DE EDUCACIÓN	**76,336,792**
17- Instalaciones escolares seguras, inclusivas y sostenibles	**25,471,224**
02 / 16- Ampliación de Planteles Educativos en la Provincia de Santo Domingo (Fase 2)	3,180,827
02 / 59- Construcción de Planteles Educativos en la Provincia de Santo Domingo (Fase 2)	22,290,397
17- Instalaciones escolares seguras, inclusivas y sostenibles	**3,648,324**
03 / 54- Ampliación de Planteles Educativos en la Provincia Santo Domingo (Fase 3)	1,248,324
03 / 61- Construcción de Planteles Educativos en la Provincia Santo Domingo (Fase 3)	2,400,000
17- Instalaciones escolares seguras, inclusivas y sostenibles	**25,624,489**
04 / 72- Ampliación y Rehabilitacion de 28 Planteles Escolares en la Provincia Santo Domingo	25,624,489
17- Instalaciones escolares seguras, inclusivas y sostenibles	**16,047,892**
13 / 95- Ampliación del Plantel Educativo para Inicial Juana de Arco, Municipio Pedro Brand, Provincia Santo Domingo.	734,370
13 / 96- Ampliación del Plantel Educativo para Inicial Gregorio Santos, Municipio Pedro Brand, Provincia Santo Domingo.	1,271,972
13 / 98- Ampliación del Plantel Educativo para Inicial Prof. Francia Margarita Ayala Sánchez, Municipio Pedro Brand, Provincia Santo Domingo.	6,989,387
13 / 99- Ampliación del Plantel Educativo para Inicial Félix Lope de Vega, Municipio Pedro Brand, Provincia Santo Domingo.	7,052,163
17- Instalaciones escolares seguras, inclusivas y sostenibles	**5,544,863**
16 / 01- Ampliación del Plantel Educativo para Inicial Albergue Infantil Santa Rosa de Lima, Municipio Pedro Brand, Provincia Santo Domingo.	931,214
16 / 02- Ampliación del Plantel Educativo para Inicial San José Obrero, Municipio Pedro Brand, Provincia Santo Domingo.	4,613,649
0208- MINISTERIO DE DEPORTES Y RECREACIÓN	**13,049,226**
11- Construcción, reparación y mantenimiento de instalaciones deportivas	**13,049,226**
00 / 03- Reconstrucción de Dos Canchas Deportivas en el Municipio Pedro Brand, Provincia Santo Domingo	13,049,226

GOBIERNO CENTRAL

Proyectos de Inversión por Distribución Geográfica
Ley de Presupuesto 2026
Valores RD$

SANTO DOMINGO	**20,865,880,617**
0211- MINISTERIO DE OBRAS PÚBLICAS Y COMUNICACIONES	**138,632,675**
12- Mantenimiento, seguridad y asistencia vial	**105,001,002**
00 / 99- Reconstrucción de la Infraestructura Vial Urbana del Municipio de Pedro Brand, Provincia Santo Domingo	105,001,002
15- Desarrollo en la infraestructura física de puentes	**33,631,673**
01 / 30- Construcción de 2 Alcantarillas Tipo Cajón Simple, en Arroyos la Vuelta y la Plata, Carretera Sierra Prieta-Mamá Tingó, Afectadas por el Disturbio No. 22, Municipio Pedro Brand, Provincia Santo Domingo	11,582,513
01 / 89- Construcción de 2 Puentes Sobre el Río Lebrón, Afectados por la Tormenta Franklin, Municipio Pedro Brand, Provincia Santo Domingo	22,049,160
MULTIMUNICIPAL	**10,856,319,224**
0211- MINISTERIO DE OBRAS PÚBLICAS Y COMUNICACIONES	**8,011,288,792**
11- Desarrollo de la infraestructura física de calles y avenidas	**1,261,207,683**
00 / 54- Construcción Avenida del Nuevo Camino	1,261,207,683
15- Desarrollo en la infraestructura física de puentes	**1,779,081,109**
00 / 14- Construcción de Puente Levadizo en Sustitución al Flotante Sobre el Rio Ozama, Entre Av. Francisco Caamaño Deñó con Av. Malecón, Provincia Santo Domingo	1,779,081,109
17- Desarrollo en la infraestructura física de edificaciones para los servicios sociales	**1,000,000**
00 / 05- Construcción Edificio de Dos Niveles del Instituto de Cardiología	1,000,000
23- Acceso y uso adecuado del servicio de transporte	**4,970,000,000**
02 / 02- Ampliación del Servicio de la Linea 1 del Metro de Santo Domingo	150,000,000
02 / 03- Construcción Línea 2c del Metro de Santo Domingo Tramos: Alcarrizos- Luperón	4,820,000,000
0213- MINISTERIO DE TURISMO	**136,288,789**
13- Fomento y desarrollo de infraestructuras turísticas	**136,288,789**
02 / 04- Remodelación Malecon Municipio Santo Domingo Este, Provincia Santo Domingo	136,288,789
0218- MINISTERIO DE MEDIO AMBIENTE Y RECURSOS NATURALES	**991,075,841**
15- Prevención y control de la calidad ambiental	**991,075,841**
01 / 01- Gestion Integral de Residuos Solidos en el Vertedero de Duquesa , Provincia Santo Domingo	991,075,841
0223- MINISTERIO DE LA VIVIENDA, HABITAT Y EDIFICACIONES (MIVHED)	**1,717,665,802**
11- Desarrollo de la vivienda y el hábitat	**1,702,505,253**
02 / 01- Mejoramiento de 100,000 Viviendas en la República Dominicana	1,702,505,253
12- Construcción, reconstrucción y mejoramiento de edificaciones	**15,160,549**
00 / 16- Reparación Hospitales de la Provincia Santo Domingo	15,160,549
MULTIPROVINCIAL	**11,498,630,580**
NACIONAL	**11,498,630,580**
0201- PRESIDENCIA DE LA REPÚBLICA	**1,847,981,047**
11- Control fiscal	**202,370,181**
01 / 00- N/A	202,370,181
12- Protección social	**67,480,048**
00 / 00- N/A	67,480,048
12- Protección social	**694,209,998**
01 / 00- N/A	694,209,998
20- Gestión y Coordinación de la Cooperación Internacional	**304,237,805**
00 / 00- N/A	304,237,805
21- Ordenamiento territorial y desarrollo regional	**579,683,015**
02 / 00- N/A	579,683,015
0205- MINISTERIO DE HACIENDA Y ECONOMIA	**1,216,363,579**
01- Actividades Centrales	**917,000,000**
00 / 00- N/A	917,000,000
22- Gestión del Sistema Nacional de Planificación e Inversión Pública	**293,234,111**
01 / 00- N/A	293,234,111
24- Normalización y producción de estadísticas nacionales	**6,129,468**
02 / 00- N/A	6,129,468
0207- MINISTERIO DE SALUD PÚBLICA Y ASISTENCIA SOCIAL	**958,563,232**

GOBIERNO CENTRAL

Proyectos de Inversión por Distribución Geográfica
Ley de Presupuesto 2026
Valores RD$

MULTIPROVINCIAL	**11,498,630,580**
23- Dirección y coordinación del Sistema Nacional de Salud	**315,550,000**
01 / 01- Fortalecimiento del Sistema Nacional de Salud de la Republica Dominicana	315,550,000
23- Dirección y coordinación del Sistema Nacional de Salud	**1,000,000**
05 / 00- N/A	1,000,000
25- Gestión y provisión de salud colectiva	**105,153,210**
01 / 00- N/A	84,135,210
01 / 01- Construcción del Laboratorio Regional de Salud Pública en Azua de Compostela	21,018,000
42- Prevención, diagnóstico y tratamiento VIH/SIDA	**536,860,022**
05 / 00- N/A	536,860,022
0210- MINISTERIO DE AGRICULTURA	**1,010,231,316**
01- Actividades centrales	**70,711,383**
00 / 01- Normalización de los Procesadores Lácteos de la República Dominicana	70,711,383
11- Fomento de la producción agrícola	**100,000,000**
00 / 09- Gestion de la Parte Alta y Media de la Cuenca del Río Yaque del Norte en la Vertiente Norte de la Cordillera Central.	100,000,000
11- Fomento de la producción agrícola	**76,356,166**
02 / 01- Construcción de Camaras Termica para la Produccion de Material de Siembra de Platano de Alta Calidad en la Rep. Dom	76,356,166
13- Sanidad animal, asistencia técnica y fomento pecuario	**5,843,767**
01 / 02- Fortalecimiento de la Crianza Ovicaprina en la Región Fronteriza de la Rd	5,843,767
14- Inocuidad agroalimentaria y sanidad vegetal	**757,320,000**
01 / 01- Mejoramiento de la Sanidad e Inocuidad Agro-Alimentaria en la República Dominicana	757,320,000
0211- MINISTERIO DE OBRAS PÚBLICAS Y COMUNICACIONES	**1,310,870,955**
14- Desarrollo en la infraestructura física de caminos vecinales	**534,968,108**
00 / 11- Rehabilitación y Mantenimiento de Carreteras (117 Km) y Caminos Vecinales (884 Km) a Nivel Nacional	512,873,880
00 / 15- Mejoramiento de Obras Públicas Resilientes para Reducir Riesgos de Desastres en el Contexto del Cambio Climático a Nivel Nacional	22,094,228
15- Desarrollo en la infraestructura física de puentes	**357,884,996**
00 / 05- Construcción de Puentes Peatonales y de Motocicletas a Nivel Nacional	6,979,225
00 / 15- Mejoramiento de Obras Públicas Resilientes para Reducir Riesgos de Desastres en el Contexto del Cambio Climático a Nivel Nacional	350,905,771
17- Desarrollo en la infraestructura física de edificaciones para los servicios sociales	**380,802,850**
00 / 51- Construcción Segunda Etapa Centros de Atención Integral para Niños Discapacitados(Caid) (Coordinado con el Despacho de la Primera Dam	380,802,850
20- Reducción de vulnerabilidades en infraestructura ante la ocurrencia de desastres naturales	**37,215,001**
00 / 15- Mejoramiento de Obras Públicas Resilientes para Reducir Riesgos de Desastres en el Contexto del Cambio Climático a Nivel Nacional	37,215,001
0213- MINISTERIO DE TURISMO	**300,000,000**
12- Supervisión y regulación efectiva de la gestión de los destinos turísticos	**300,000,000**
02 / 01- Diagnostico para la Gestión Costera Sostenible en 25 Playas Priorizadas de la Republica Dominicana	300,000,000
0214- PROCURADURÍA GENERAL DE LA REPÚBLICA	**876,443**
11- Representación y defensa del interés público social	**876,443**
01 / 00- N/A	876,443
0221- MINISTERIO DE ADMINISTRACIÓN PÚBLICA	**286,452,560**
01- Actividades Centrales	**286,452,560**
00 / 00- N/A	286,452,560
0222- MINISTERIO DE ENERGIA Y MINAS	**2,903,465,527**
12- Regulación y desarrollo energético	**19,034,653**
07 / 01- Construcción Laboratorio de Calibraciones Dosimétricas para la Protección Radiológica, Distrito Nacional.	19,034,653
12- Regulación y desarrollo energético	**2,884,430,874**
08 / 01- Mejoramiento del Sistema de Distribucion Electrica a Nivel Nacional	802,375,000
08 / 03- Mejoramiento de la Eficiencia Energética Gubernamental en República Dominicana	2,082,055,874
0223- MINISTERIO DE LA VIVIENDA, HABITAT Y EDIFICACIONES (MIVHED)	**1,663,825,921**

GOBIERNO CENTRAL

Proyectos de Inversión por Distribución Geográfica
Ley de Presupuesto 2026
Valores RD$

MULTIPROVINCIAL	**11,498,630,580**
11- Desarrollo de la vivienda y el hábitat	**40,000,000**
02 / 21- Mejoramiento en Cambio de 25,000 Pisos de Tierra por Piso de Cemento a Nivel Nacional	40,000,000
12- Construcción, reconstrucción y mejoramiento de edificaciones	**608,203,768**
00 / 03- Construcción del Centro de Retención Vehicular de la Digesett, Provincia Santo Domingo	30,300,235
00 / 33- Rehabilitación Hospital General y Especialidades Dr. Nelson Astacio, Santo Domingo Norte, Prov. Santo Domingo,	577,903,533
12- Construcción, reconstrucción y mejoramiento de edificaciones	**415,622,153**
01 / 84- Humanizacion del Sistema Penitenciario de la República Dominicana	415,622,153
12- Construcción, reconstrucción y mejoramiento de edificaciones	**600,000,000**
02 / 21- Fortalecimiento de la Infraestructura Sanitaria del Sistema Nacional de Salud en la República Dominicana	600,000,000
TOTAL GENERAL	**96,543,478,243**

Fuente : Sistema de Información de la Gestión Financiera (SIGEF)

PARTICIPACIÓN CIUDADANA EN LA FORMULACIÓN DEL PGE 2026

Control social en la formulación de la Ley núm. 99-25 de Presupuesto General del Estado 2026

Elaborado en base a insumos elaborados por:

Ministerio de Hacienda y Economía:

- Viceministerio de Planificación e Inversión Pública.
- Dirección General de Presupuesto (DIGEPRES).

Ministerio de la Presidencia:

- Viceministerio de Ordenamiento Territorial y Desarrollo Regional

Participación de la ciudadanía en la elaboración del PGE 2026

Introducción

Para fines de este documento, el control social se entiende como el conjunto de mecanismos de participación y fiscalización ciudadana que permiten garantizar la transparencia, eficiencia y oportunidad en el uso de los recursos públicos. La actual administración ha colocado la apertura y el involucramiento ciudadano en el centro de la gestión presupuestaria, alineando estos esfuerzos con compromisos internacionales como la *Alianza para el Gobierno Abierto* (OGP), la *Iniciativa Global de Transparencia Fiscal* (GIFT) y los estándares del *International Budget Partnership* (IBP).

El artículo 2 de la Ley núm. 423-06 Orgánica de Presupuesto del Sector Público establece las cuatro etapas del ciclo presupuestario: **formulación, discusión y aprobación, ejecución, seguimiento y evaluación**. En cada una de estas fases, se han dispuesto mecanismos específicos de participación social que consolidan la legitimidad del presupuesto y acercan al Estado con la ciudadanía. La figura 1 sintetiza estos espacios, entre los cuales destacan el **Registro Único de Demandas Ciudadanas y Territoriales (RUDCT)**, los **Consejos de Desarrollo Provinciales**, los **Encuentros Ciudadanos con el Presupuesto**, el **MapaInversiones**, las audiencias públicas en el Congreso Nacional, y la **auditoria visual participativa** de la Cámara de Cuentas y la sociedad civil.

Figura 1. **Mecanismos de control social, por etapas del Ciclo Presupuestario.**

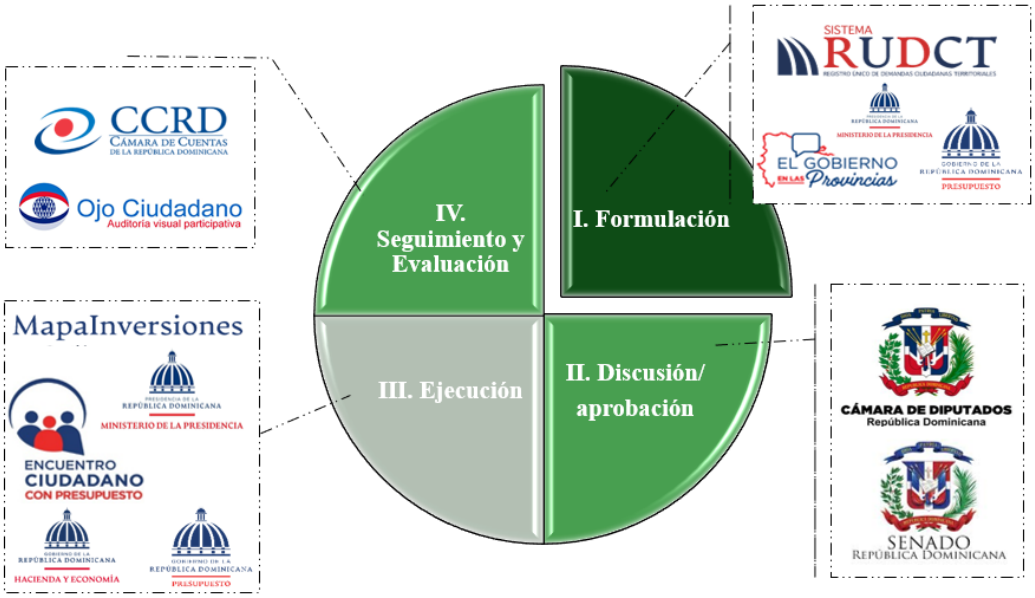

Fuente: elaboración propia, DIGEPRES.

El punto de partida es la etapa de **formulación del presupuesto**, la cual se activa formalmente con la publicación del **Calendario de Formulación Presupuestaria** por parte de DIGEPRES el 15 de marzo de cada año. Este calendario estructura, con más de seis meses de antelación a la entrega del entonces Proyecto de PGE al Congreso Nacional, los hitos que orientan a las instituciones del gobierno central en la preparación de sus anteproyectos y define los espacios de consulta con la sociedad. Particularmente, el **Calendario de Formulación 2026** contempló jornadas de levantamiento y validación de demandas ciudadanas en el territorio, coordinadas desde el **Viceministerio de Ordenamiento Territorial y Desarrollo Regional** **(VIOTDR) del Ministerio de la Presidencia**, a través de los Consejos de Desarrollo Provinciales. Dicho proceso ha permitido que las prioridades expresadas por las comunidades se traduzcan en proyectos de inversión incluidos en la Ley núm. 99-25 de PGE 2026.

Este ejercicio fortalece el vínculo entre **participación, planificación** y **presupuestación**, garantizando que las voces de la ciudadanía encuentren un canal institucionalizado en la definición de prioridades de gasto. Asimismo, reafirma el compromiso del Gobierno dominicano con la consolidación de un ciclo presupuestario abierto y participativo, que sitúa al país como referente regional en materia de transparencia fiscal y control social.

Demandas territoriales en el PGE 2026

La formulación del **Presupuesto General del Estado 2026** marca un hito en la consolidación de la transparencia fiscal y la participación social en República Dominicana. Desde el año 2020, la DIGEPRES, junto con el Viceministerio de Ordenamiento Territorial y Desarrollo Regional, ha impulsado un proceso continuo de apertura presupuestaria, inspirado en las mejores prácticas internacionales.

El presente documento demuestra que la **Ley núm. 99-25 de PGE 2026** no es únicamente un ejercicio técnico, sino también el resultado de un proceso de escucha activa y sistemática a la ciudadanía en los territorios. Las evidencias que aquí se presentan consolidan a República Dominicana como uno de los países pioneros en la región en incorporar de manera directa las demandas sociales al presupuesto nacional.

Metodología y proceso de consulta

Entre mayo y agosto de 2025, el VIOTDR coordinó **29 jornadas territoriales** en 31 provincias, convocando a más de **1,000 actores no estatales**, entre juntas de vecinos,

asociaciones comunitarias, gremios productivos, iglesias, universidades y ONGs. Estos espacios deliberativos, apoyados en el **Registro Único de Demandas Ciudadanas Territoriales** (RUDCT), permitieron ordenar y priorizar miles de propuestas de inversión desde la base social.

El proceso recogió un universo de **3,276 proyectos de inversión pública** sometidos a consulta. De este total, **548 proyectos** fueron identificados como directamente vinculados a demandas ciudadanas, abarcando tanto proyectos nuevos como de arrastre. Estos datos, inéditos por su amplitud y trazabilidad, garantizan que las prioridades de las comunidades queden registradas en una base pública y verificable. En la sección anexa a este documento se presenta una explicación detallada de este proceso.

Vinculación de demandas ciudadanas con proyectos de inversión del PGE 2026

El cruce realizado entre los **proyectos demandados en Consejos de Desarrollo Provincial** y los códigos SNIP de **proyectos efectivamente incluidos en el PGE 2026** arroja los siguientes resultados:

- **426 proyectos del Plan de Inversión Pública 2025-2028** fueron sometidos a los **procesos de consulta y validación** en los espacios de participación provincial. De estos, **289 proyectos de inversión pública se encuentran recogidos en la Ley núm. 99-25 de PGE 2026**, para una cobertura de 67.8%.
- En comparación con la formulación del PGE 2025, que solo contempló 86 proyectos de inversión, esta nueva vinculación representa un incremento de 236%, es decir, se multiplicó por 3.4 veces.
- El monto total de los referidos 289 proyectos asciende a RD$29,980.2 millones, que comparado con 2025 (RD$9,726.7 millones), representa un aumento de 208.2%, es decir, se multiplicó por 3.1 veces. Además, estos RD$29,980.2 millones, son equivalentes al 29% del total de la cartera de inversión pública del Gobierno General Nacional.

En otras palabras, **dos de cada tres proyectos que provienen de demandas expresadas en los territorios han sido incluidos en el PGE 2026**, marcando un hito en la formulación presupuestaria.

Ejemplos regionales de proyectos priorizados:

Para dar rostro concreto a estos avances, se destaca a continuación una muestra de las iniciativas recogidas en diversas provincias del país, evidenciando cómo las demandas expresadas en los Consejos de Desarrollo Territoriales han sido incorporadas en el PGE 2026:

- **Del Consejo de Desarrollo Provincial de Monte Cristi**, celebrado el 31 de marzo de 2025, se destacan las siguientes demandas sociales priorizadas, que entran como nuevos proyectos en 2026:
    - SNIP 14624 Ampliación del Sistema Nacional de Atención a Emergencias y Seguridad 9-1-1, Fase II, con un monto de RD$900.0 millones.
    - SNIP 14488 Construcción Hospital Municipal Villa Vásquez, por un monto de RD$257.8 millones.
    - SNIP 15950 Reconstrucción Carretera Guayubín - Las Matas De Santa Cruz - Copey - Pepillo Salcedo, por RD$155.9 millones.
    - SNIP 16133 Remodelación Emergencia en el Hospital Municipal Dr. Julio Álvarez Acosta del Municipio de Castañuelas, por RD$5.5 millones.
- **Del Consejo de Desarrollo Provincial de Santiago Rodriguez**, celebrado el 22 de abril de 2025, se destacan las siguientes demandas sociales priorizadas, que entran como nuevos proyectos en 2026:
    - SNIP 15812 reconstrucción de la Infraestructura Vial Urbana del Municipio Villa Los Almácigos, por RD$75.0 millones.
    - SNIP 15810 reconstrucción de la Infraestructura Vial Urbana del Municipio Monción, por RD$17.2 millones.
    - SNIP 15786 ampliación del Plantel Educativo para Inicial La Trinitaria, Municipio Monción, por RD$11.6 millones.
    - SNIP 15793 ampliación del Plantel Educativo para Inicial Carlos González Núñez, Municipio Villa Los Almácigos, por RD$7.7 millones.
    - SNIP 15794 ampliación del Plantel Educativo para Inicial Prof. Juan Emilio Bosch Gaviño, Municipio Monción, por RD$7.7 millones.
    - SNIP 15780 ampliación del Plantel Educativo para Inicial Prof. Nery David Echavarría Rodríguez, municipio San Ignacio de Sabaneta, RD$4.9 millones.
- **Del Consejo de Desarrollo Provincial de Azua**, celebrado el 22 de mayo de 2025, se destacan las siguientes demandas sociales priorizadas, que entran como nuevos proyectos en 2026:

- SNIP 15063 Reconstrucción de la infraestructura vial urbana del municipio Las Charcas, por RD$112.5 millones.
- SNIP 15071 Reconstrucción de infraestructura vial urbana del municipio Azua de Compostela, por un monto de RD$112.5 millones.
- SNIP 15814 Reconstrucción de la infraestructura vial urbana del municipio Guayabal, por RD$75.0 millones.

- **Del Consejo de Desarrollo Provincial de Duarte**, celebrado el 30 de mayo de 2025, se destacan las siguientes demandas sociales priorizadas, que entran como nuevos proyectos en 2026:
  - SNIP 14615 construcción de 354 viviendas e infraestructuras urbanas resilientes para la comunidad Barrio Azul en Urbanización Cordero Tejada, San Francisco De Macorís, por RD$815.4 millones;
  - SNIP 16100 reconstrucción de la infraestructura vial urbana del municipio Villa Riva, por RD$112.9 millones;
  - SNIP 15338 reconstrucción de la infraestructura vial urbana del municipio Arenoso, por RD$97.5 millones;
  - SNIP 16098 reconstrucción de la infraestructura vial urbana del municipio Castillo, por RD$75.0 millones;
  - SNIP 16230 construcción puente de hormigón postensado sobre río Cuaba afectado por la vaguada de abril 2022, Carretera San Felipe Abajo, por un monto de RD$50.1 millones;
  - SNIP 15805 reconstrucción de la infraestructura vial urbana del municipio Las Guaranas, por RD$37.5 millones.
  - SNIP 16097 reconstrucción de la infraestructura vial urbana del municipio Eugenio Maria De Hostos, por RD$ 15.0 millones.

- **Del Consejo de Desarrollo Provincial de La Vega**, celebrado el 29 de mayo de 2025, se destacan las siguientes demandas sociales priorizadas, que entran como nuevos proyectos en 2026:
  - SNIP 15932 reconstrucción de la infraestructura vial urbana del municipio Constanza, por RD$450.0 millones.
  - SNIP 16262 fortalecimiento de capacidades de regulación y gestión de recursos hídricos en la cuenca del río Yaque del Norte, por RD$154.5 millones.
  - SNIP 15069 reconstrucción de infraestructura vial urbana del municipio La Vega, por RD$150.0 millones.

- SNIP 15936 reconstrucción de la infraestructura vial urbana del municipio Jima Abajo, por RD$79.1 millones.
- SNIP 16211 construcción de puente baden tubular afectado por la vaguada de abril 2022, sobre el río Jaquey - Acapulco, municipio Concepción de La Vega, por un monto de RD$22.5 millones.
- SNIP 16203 reconstrucción de puente estancia La Peña sobre Arroyo Barraco afectada por la vaguada de abril 2022, municipio Jarabacoa, por RD$7.8 millones.
- SNIP 16213 reconstrucción de puente afectado por la vaguada de abril 2022, sobre el Rio Arroyo Los Charcos, municipio Concepción de La Vega, por RD$3.9 millones.

Para ampliar el listado completo de proyectos de inversión pública, según provincia y sus respectivos consejos de desarrollo, ir a la sección de anexo.

Hacia un modelo regional de vanguardia en control social presupuestario

El avance alcanzado con el PGE 2026 sitúa a República Dominicana como campeón regional en participación social presupuestaria, en línea con los indicadores de la Open Budget Survey 2023 que ya habían reconocido progresos sustantivos en materia de transparencia y participación.

Al institucionalizar los mecanismos de consulta ciudadana y vincularlos al presupuesto con resultados medibles, el país da un salto cualitativo hacia un modelo de gobernanza fiscal que combina:

- **Legitimidad democrática**: los recursos públicos reflejan las prioridades de las comunidades.
- **Eficiencia del gasto**: al alinear las inversiones con necesidades reales, se reducen márgenes de discrecionalidad y se maximiza el impacto social.
- **Equilibrio territorial**: las demandas recogidas en provincias tradicionalmente rezagadas encuentran espacio en la programación de inversiones, fortaleciendo la cohesión social.
- **Transparencia y rendición de cuentas**: con bases de datos abiertas y verificables, la ciudadanía puede seguir y monitorear los proyectos priorizados.

Este modelo de participación territorial convierte al presupuesto en un instrumento de confianza pública, acercando al Estado a la gente y reforzando el principio de que los recursos deben estar al servicio del bienestar colectivo.

Conclusión

La **Ley núm. 99-25 de PGE 2026** constituye una demostración tangible de que la República Dominicana ha logrado articular de manera efectiva la planificación, la presupuestación y la participación social en un mismo proceso coherente. Los datos lo

evidencian: más de dos tercios de las demandas territoriales priorizadas en los Consejos de Desarrollo se tradujeron en proyectos incluidos en el presupuesto, lo que representa un salto cualitativo y cuantitativo respecto a ejercicios anteriores. No se trata únicamente de incorporar obras y programas, sino de consolidar un mecanismo de corresponsabilidad entre Estado y ciudadanía en la definición de prioridades nacionales.

Este resultado representa un **cambio de cultura política**: la ciudadanía deja de ser un actor periférico y se convierte en **coautora de las decisiones de gasto público**, validando en la práctica los compromisos asumidos en el marco de la Alianza para el Gobierno Abierto, la Iniciativa Global para la Transparencia Fiscal (GIFT) y los estándares del International Budget Partnership (IBP). De esta manera, el presupuesto dominicano no solo se fortalece como instrumento de política fiscal, sino también como espacio de construcción democrática y de confianza entre gobierno y sociedad.

La experiencia acumulada en 2026 coloca al país en condiciones de presentarse ante la región y el mundo como un **referente internacional en control social presupuestario**, capaz de demostrar que la transparencia y la participación no son consignas abstractas, sino **prácticas institucionalizadas que generan eficiencia en la asignación de recursos, legitimidad democrática y un impacto directo en la calidad de vida de la población**.

Anexo 1. Identificación de proyectos de inversión pública en Ley núm. 99-25 de PGE 2026 resultado de demandas territoriales

Valores en Millones de RD$

SNIP	Nombre del Proyecto	Situación Presupuestaria	Región	Provincia	Monto
6527	CONSTRUCCIÓN DEL CAMINO VECINAL CRUCE AVILA - LAS MERCEDES TRAMO I Y II EN LA PROVINCIA PEDERNALES	Arrastre	06 - REGION ENRIQUILLO	16 - PEDERNALES	31.8
12080	RECONSTRUCCIÓN CARRETERA COMENDADOR - GUAROA, PROV. ELIAS PIÑA	Nuevo	07 - REGION EL VALLE	07 - ELIAS PINA	700.0
12183	RECONSTRUCCIÓN CAMINO VECINAL LOS ALGARROBOS-PRINGAMOSALA FUENTEMATA GALLINA-GUACHUPITA-HOYONCITO-EL PUERTO, PROV. HATO MAYOR	Arrastre	09 - REGION HIGUAMO	30 - HATO MAYOR	1.0
12532	CONSTRUCCIÓN DE 11 PLANTELES ESCOLARES EN LA PROVINCIA HERMANAS MIRABAL	Arrastre	03 - REGION CIBAO NORDESTE	19 - HERMANAS MIRABAL	9.1
12537	CONSTRUCCIÓN DE 35 PLANTELES ESCOLARES EN LA PROVINCIA LA VEGA	Arrastre	02 - REGION CIBAO SUR	13 - LA VEGA	21.8
12538	CONSTRUCCIÓN DE 12 PLANTELES ESCOLARES EN LA PROVINCIA MARIA TRINIDAD SANCHEZ	Arrastre	03 - REGION CIBAO NORDESTE	14 - MARIA TRINIDAD SANCHEZ	14.0
12539	CONSTRUCCIÓN DE 11 PLANTELES ESCOLARES EN LA PROVINCIA MONSEÑOR NOUEL	Arrastre	02 - REGION CIBAO SUR	28 - MONSENOR NOUEL	2.1
12540	CONSTRUCCIÓN DE 9 PLANTELES ESCOLARES EN LA PROVINCIA MONTECRISTI	Arrastre	04 - REGION CIBAO NOROESTE	15 - MONTE CRISTI	1.2
12547	CONSTRUCCIÓN DE 43 PLANTELES ESCOLARES EN LA PROVINCIA SAN CRISTOBAL	Arrastre	05 - REGION VALDESIA	21 - SAN CRISTOBAL	5.5
12556	CONSTRUCCIÓN DE 12 PLANTELES ESCOLARES EN LA PROVINCIA SAMANA	Arrastre	03 - REGION CIBAO NORDESTE	20 - SAMANA	5.1
12560	CONSTRUCCIÓN DE 46 PLANTELES ESCOLARES EN LA PROVINCIA SANTIAGO	Arrastre	01 - REGION CIBAO NORTE	25 - SANTIAGO	14.4
12565	AMPLIACIÓN Y REHABILITACION DE 12 PLANTELES ESCOLARES EN LA PROVINCIA ELIAS PIÑA	Arrastre	07 - REGION EL VALLE	07 - ELIAS PINA	8.9
12566	AMPLIACIÓN Y REHABILITACION DE 29 PLANTELES ESCOLARES EN LA PROVINCIA DUARTE	Arrastre	03 - REGION CIBAO NORDESTE	06 - DUARTE	5.3
12574	AMPLIACIÓN Y REHABILITACION DE 17 PLANTELES ESCOLARES EN LA PROVINCIA HERMANAS MIRABAL	Arrastre	03 - REGION CIBAO NORDESTE	19 - HERMANAS MIRABAL	5.1
12587	AMPLIACIÓN Y REHABILITACION DE 15 PLANTELES ESCOLARES EN LA PROVINCIA PUERTO PLATA	Arrastre	01 - REGION CIBAO NORTE	18 - PUERTO PLATA	9.2
12588	AMPLIACIÓN Y REHABILITACION DE 11 PLANTELES ESCOLARES E EN LA PROVINCIA SAMANA	Arrastre	03 - REGION CIBAO NORDESTE	20 - SAMANA	1.7
12589	AMPLIACIÓN Y REHABILITACION DE 14 PLANTELES ESCOLARES EN LA PROVINCIA SAN CRISTOBAL	Arrastre	05 - REGION VALDESIA	21 - SAN CRISTOBAL	6.7
12630	CONSTRUCCIÓN DE LA AVENIDA DE CIRCUNVALACION DE BANI EN LA PROVINCIA PERAVIA	Arrastre	05 - REGION VALDESIA	17 - PERAVIA	265.4
12631	RECONSTRUCCIÓN DE LA CARRETERA ENRIQUILLO - PEDERNALES EN LAS PROVINCIAS BARAHONA Y PEDERNALES		06 - REGION ENRIQUILLO	16 - PEDERNALES	1,001.6
12723	RECONSTRUCCIÓN CARRETERA DE LOS LLANOS-AL PUERTO, PROVINCIA SAN PEDRO DE MACORIS	Arrastre	09 - REGION HIGUAMO	23 - SAN PEDRO DE MACORIS	166.0
12897	RECONSTRUCCIÓN HOSPITAL JOSE MARIA CABRAL Y BAEZ, SANTIAGO, PROVINCIA SANTIAGO	Arrastre	01 - REGION CIBAO NORTE	25 - SANTIAGO	229.3
13052	CONSTRUCCIÓN 4 ESTANCIAS INFANTILES EN LA PROVINCIA DE LA ROMANA	Arrastre	08 - REGION YUMA	12 - LA ROMANA	6.0
13053	CONSTRUCCIÓN DE 1 ESTANCIA INFANTIL EN LA PROVINCIA DE HATO MAYOR		09 - REGION HIGUAMO	30 - HATO MAYOR	2.0
13057	CONSTRUCCIÓN DE 5 ESTANCIAS INFANTILES EN LA PROVINCIA SAN JUAN		07 - REGION EL VALLE	22 - SAN JUAN	.5
13058	CONSTRUCCIÓN DE 5 ESTANCIAS INFANTILES EN LA PROVINCIA DE SAN CRISTOBAL	Arrastre	05 - REGION VALDESIA	21 - SAN CRISTOBAL	1.6
13059	CONSTRUCCIÓN DE 1 ESTANCIA INFANTIL EN LA PROVINCIA DE MONTE CRISTI	Arrastre	04 - REGION CIBAO NOROESTE	15 - MONTE CRISTI	4.2
13060	CONSTRUCCIÓN DE 1 ESTANCIA INFANTIL EN LA PROVINCIA DE MONTE PLATA	Arrastre	09 - REGION HIGUAMO	29 - MONTE PLATA	1.5
13061	CONSTRUCCIÓN 4 ESTANCIAS INFANTILES EN LA PROVINCIA DE PUERTO PLATA	Arrastre	01 - REGION CIBAO NORTE	18 - PUERTO PLATA	80.1
13070	CONSTRUCCIÓN DE 10 ESTANCIAS INFANTILES EN LA PROVINCIA SANTIAGO	Arrastre	01 - REGION CIBAO NORTE	25 - SANTIAGO	4.5
13379	CONSTRUCCIÓN DE PLANTELES EDUCATIVOS EN LA PROVINCIA DE BAHORUCO (FASE 2)	Arrastre	06 - REGION ENRIQUILLO	03 - BAHORUCO	1.1
13380	CONSTRUCCIÓN DE PLANTELES EDUCATIVOS EN LA PROVINCIA DE BARAHONA (FASE 2)	Arrastre	06 - REGION ENRIQUILLO	04 - BARAHONA	1.7
13399	CONSTRUCCIÓN DE PLANTELES EDUCATIVOS EN LA PROVINCIA DE ELIAS PIÑA (FASE 2)	Arrastre	07 - REGION EL VALLE	07 - ELIAS PINA	4.9
13400	CONSTRUCCIÓN DE PLANTELES EDUCATIVOS EN LA PROVINCIA DE HATO MAYOR (FASE 2)	Arrastre	09 - REGION HIGUAMO	30 - HATO MAYOR	4.3
13407	CONSTRUCCIÓN DE PLANTELES EDUCATIVOS EN LA PROVINCIA DE MONSEÑOR NOUEL (FASE 2)	Arrastre	02 - REGION CIBAO SUR	28 - MONSENOR NOUEL	2.0
13408	CONSTRUCCIÓN DE PLANTELES EDUCATIVOS EN LA PROVINCIA DE MONTE CRISTI (FASE 2)	Arrastre	04 - REGION CIBAO NOROESTE	15 - MONTE CRISTI	1.1
13411	CONSTRUCCIÓN DE PLANTELES EDUCATIVOS EN LA PROVINCIA DE PUERTO PLATA (FASE 2)	Arrastre	01 - REGION CIBAO NORTE	18 - PUERTO PLATA	3.8
13413	CONSTRUCCIÓN DE PLANTELES EDUCATIVOS EN LA PROVINCIA DE SAN CRISTÓBAL (FASE 2)		05 - REGION VALDESIA	21 - SAN CRISTOBAL	88.3
13419	CONSTRUCCIÓN DE PLANTELES EDUCATIVOS EN LA PROVINCIA DE SANTIAGO RODRÍGUEZ (FASE 2)	Arrastre	04 - REGION CIBAO NOROESTE	26 - SANTIAGO RODRIGUEZ	1.3
13424	CONSTRUCCIÓN DE 36 ESTANCIAS INFANTILES EN LA PROVINCIA SANTO DOMINGO (FASE 2)	Arrastre	10 - REGION OZAMA O METROPOLITANA	32 - SANTO DOMINGO	74.7
13425	CONSTRUCCIÓN DE 8 ESTANCIAS INFANTILES EN LA PROVINCIA SANTIAGO (FASE 2)	Arrastre	01 - REGION CIBAO NORTE	25 - SANTIAGO	22.5
13428	CONSTRUCCIÓN DE 5 ESTANCIAS INFANTILES EN LA PROVINCIA DE SAN CRISTOBAL (FASE 2)	Arrastre	05 - REGION VALDESIA	21 - SAN CRISTOBAL	32.6
13434	MEJORAMIENTO DEL SISTEMA DE DISTRIBUCION ELECTRICA A NIVEL NACIONAL	Arrastre	98 - NACIONAL	99 - MULTIPROVINCIAL	802.4
13444	CONSTRUCCIÓN 2 ESTANCIAS INFANTILES EN LA PROVINCIA DE BARAHONA (FASE 2)	Arrastre	06 - REGION ENRIQUILLO	04 - BARAHONA	18.1
13459	CONSTRUCCIÓN DE 1 ESTANCIA INFANTIL EN LA PROVINCIA DE DAJABON (FASE 2)	Arrastre	04 - REGION CIBAO NOROESTE	05 - DAJABON	10.3
13462	CONSTRUCCIÓN DE 2 ESTANCIA INFANTIL EN LA PROVINCIA SAMANA (FASE 2)	Arrastre	03 - REGION CIBAO NORDESTE	20 - SAMANA	1.6
13523	REPARACIÓN HOSPITALES DE LA PROVINCIA LA ALTAGRACIA	Arrastre	08 - REGION YUMA	11 - LA ALTAGRACIA	20.0
13532	REMODELACIÓN HOSPITALES DE LA PROVINCIA PUERTO PLATA	Arrastre	01 - REGION CIBAO NORTE	18 - PUERTO PLATA	251.8
13540	CONSTRUCCIÓN DE PLANTELES EDUCATIVOS EN LA PROVINCIA MONSEÑOR NOUEL (FASE 3)	Arrastre	02 - REGION CIBAO SUR	28 - MONSENOR NOUEL	44.0
13541	CONSTRUCCIÓN DE PLANTELES EDUCATIVOS EN LA PROVINCIA MONTE CRISTI (FASE 3)	Arrastre	04 - REGION CIBAO NOROESTE	15 - MONTE CRISTI	1.3
13543	CONSTRUCCIÓN DE PLANTELES EDUCATIVOS EN LA PROVINCIA MONTE PLATA (FASE 3)	Arrastre	09 - REGION HIGUAMO	29 - MONTE PLATA	2.8
13544	CONSTRUCCIÓN DE PLANTELES EDUCATIVOS EN LA PROVINCIA BARAHONA (FASE 3)	Arrastre	06 - REGION ENRIQUILLO	04 - BARAHONA	80.0
13551	CONSTRUCCIÓN DE PLANTELES EDUCATIVOS EN LA PROVINCIA SAMANÁ (FASE 3)	Nuevo	03 - REGION CIBAO NORDESTE	20 - SAMANA	6.3
13552	CONSTRUCCIÓN DE PLANTELES EDUCATIVOS EN LA PROVINCIA ELÍAS PIÑA (FASE 3)	Arrastre	07 - REGION EL VALLE	07 - ELIAS PINA	5.0
13576	CONSTRUCCIÓN DE PLANTELES EDUCATIVOS EN LA PROVINCIA PUERTO PLATA (FASE 3)	Arrastre	01 - REGION CIBAO NORTE	18 - PUERTO PLATA	63.6
13597	AMPLIACIÓN DE PLANTELES DUCATIVOS EN LA PROVINCA PUERTO PLATA (FASE 3)	Arrastre	01 - REGION CIBAO NORTE	18 - PUERTO PLATA	62.3
13598	CONSTRUCCIÓN DE PLANTELES EDUCATIVOS EN LA PROVINCIA SANTO DOMINGO (FASE 3)	Arrastre	10 - REGION OZAMA O METROPOLITANA	32 - SANTO DOMINGO	409.6
13607	CONSTRUCCIÓN DE 1 ESTANCIAS INFANTILES EN LA PROVINCIA DE BAHORUCO (FASE 3)	Arrastre	06 - REGION ENRIQUILLO	03 - BAHORUCO	42.5
13609	CONSTRUCCIÓN DE 2 ESTANCIAS INFANTILES EN LA PROVINCIA DE ESPAILLAT (FASE 3)	Arrastre	01 - REGION CIBAO NORTE	09 - ESPAILLAT	1.4
13611	CONSTRUCCIÓN DE 13 ESTANCIAS INFANTILES EN LA PROVINCIA SANTO DOMINGO (FASE 3)	Arrastre	10 - REGION OZAMA O METROPOLITANA	32 - SANTO DOMINGO	82.7
13614	CONSTRUCCIÓN DE 7 ESTANCIAS INFANTILES EN LA PROVINCIA DE SANTIAGO (FASE 3)	Arrastre	01 - REGION CIBAO NORTE	25 - SANTIAGO	21.6
13618	CONSTRUCCIÓN DE 1 ESTANCIA INFANTIL EN LA PROVINCIA DE INDEPENDENCIA (FASE 3)	Arrastre	06 - REGION ENRIQUILLO	10 - INDEPENDENCIA	1.3
13642	CONSTRUCCIÓN HOSPITAL LAS TERRENAS, PROVINCIA SAMANÁ	Arrastre	03 - REGION CIBAO NORDESTE	20 - SAMANA	1.0
13747	RECONSTRUCCIÓN HOSPITAL TEOFILO HERNANDEZ, EL SEIBO	Arrastre	08 - REGION YUMA	08 - EL SEIBO	50.7
13837	RECONSTRUCCIÓN DE LA CARRETERA LA YAGUIZA - LOS ZACONES - LOS CACAOS - SAN FRANCISCO DE MACORÍS	Arrastre	03 - REGION CIBAO NORDESTE	06 - DUARTE	6.6
13854	PREVENCIÓN Y ATENCIÓN A LA POBLACIÓN DE MAYOR RIESGO AL VIH EN LA REP. DOMINICANA	Arrastre	98 - NACIONAL	99 - MULTIPROVINCIAL	536.9
13890	CONSTRUCCIÓN DE 250 VIVIENDAS EN LA PROVINCIA SAN CRISTOBAL	Arrastre	05 - REGION VALDESIA	21 - SAN CRISTOBAL	13.3
13892	CONSTRUCCIÓN DE 250 VIVIENDAS EN LA PROVINCIA SAN PEDRO DE MACORÍS	Arrastre	09 - REGION HIGUAMO	23 - SAN PEDRO DE MACORIS	157.2
13916	MEJORAMIENTO DE LA EFICIENCIA ENERGÉTICA GUBERNAMENTAL EN REPÚBLICA DOMINICANA	Arrastre	98 - NACIONAL	99 - MULTIPROVINCIAL	2,082.1
13928	Recuperación de la Cobertura Vegetal en Cuencas Hidrográficas de la República Dominicana.	Arrastre	07 - REGION EL VALLE	02 - AZUA	958.5
13932	MEJORAMIENTO DE OBRAS PÚBLICAS RESILIENTES PARA REDUCIR RIESGOS DE DESASTRES EN EL CONTEXTO DEL CAMBIO CLIMÁTICO A NIVEL NACIONAL	Arrastre	98 - NACIONAL	99 - MULTIPROVINCIAL	410.2
14025	MEJORAMIENTO EN CAMBIO DE 25,000 PISOS DE TIERRA POR PISO DE CEMENTO A NIVEL NACIONAL	Arrastre	98 - NACIONAL	99 - MULTIPROVINCIAL	40.0
14063	HUMANIZACION DEL SISTEMA PENITENCIARIO DE LA REPÚBLICA DOMINICANA	Arrastre	10 - REGION OZAMA O METROPOLITANA	99 - MULTIPROVINCIAL	415.6
14110	CONSTRUCCIÓN DE PUENTES PEATONALES Y DE MOTOCICLETAS A NIVEL NACIONAL	Arrastre	98 - NACIONAL	99 - MULTIPROVINCIAL	7.0
14112	CONSTRUCCIÓN SEGUNDA ETAPA CENTROS DE ATENCIÓN INTEGRAL PARA NIÑOS DISCAPACITADOS(CAID) (COORDINADO CON EL DESPACHO DE LA PRIMERA DAM	Arrastre	98 - NACIONAL	99 - MULTIPROVINCIAL	380.8
14119	MEJORAMIENTO DE LA SANIDAD E INOCUIDAD AGRO-ALIMENTARIA EN LA REPÚBLICA DOMINICANA	Arrastre	98 - NACIONAL	99 - MULTIPROVINCIAL	757.3
14127	REMODELACIÓN HOSPITAL MUNICIPAL DE SAN JOSÉ DE LAS MATAS EN LA PROVINCIA DE SANTIAGO	Arrastre	01 - REGION CIBAO NORTE	25 - SANTIAGO	100.8
14131	RECUPERACION DE LOS RECURSOS NATURALES EN LAS SUB CUENCAS JAMAO Y VERAGUA	Arrastre	01 - REGION CIBAO NORTE	09 - ESPAILLAT	137.3
14132	GESTION DE LA PARTE ALTA Y MEDIA DE LA CUENCA DEL RÍO YAQUE DEL NORTE EN LA VERTIENTE NORTE DE LA CORDILLERA CENTRAL.	Arrastre	01 - REGION CIBAO NORTE	99 - MULTIPROVINCIAL	100.0
14186	ACTUALIZACIÓN DE TECNOLOGÍAS PARA COMPETITIVIDAD DEL SECTOR AGRO EXPORTADOR EN LA RD	Arrastre	98 - NACIONAL	99 - MULTIPROVINCIAL	8.0
14187	ACTUALIZACIÓN PARA LA INNOVACIÓN TECNOLÓGICA Y COMPETITIVIDAD AGROALIMENTARIA EN LA REPÚBLICA DOMINICANA	Arrastre	98 - NACIONAL	99 - MULTIPROVINCIAL	10.0
14188	ACTUALIZACIÓN DE TECNOLOGÍAS PARA CONTRIBUIR AL MEJORAMIENTO DE LA COMPETITIVIDAD AGROALIMENTARIA EN LA RD	Nuevo	98 - NACIONAL	99 - MULTIPROVINCIAL	7.5
14198	FORTALECIMIENTO DE LAS CAPACIDADES DE EXPORTACIÓN DE FRUTAS Y VEGETALES EN LA RD	Arrastre	98 - NACIONAL	99 - MULTIPROVINCIAL	7.5
14199	FORTALECIMIENTO DE LA CRIANZA OVICAPRINA EN LA REGIÓN FRONTERIZA DE LA RD	Arrastre	04 - REGION CIBAO NOROESTE	99 - MULTIPROVINCIAL	5.8
14233	REHABILITACIÓN HOSPITAL GENERAL Y ESPECIALIDADES DR. NELSON ASTACIO, SANTO DOMINGO NORTE, PROV. SANTO DOMINGO,	Arrastre	98 - NACIONAL	99 - MULTIPROVINCIAL	577.9
14379	CONSTRUCCIÓN DE CAMARAS TERMICA PARA LA PRODUCCION DE MATERIAL DE SIEMBRA DE PLATANO DE ALTA CALIDAD EN LA REP. DOM	Nuevo	98 - NACIONAL	99 - MULTIPROVINCIAL	76.4
14401	DESARROLLO DE CAPACIDADES ECONÓMICO - RURAL DE LA JUVENTUD EN EL SUR OESTE Y CIBAO NOROESTE-PRORURAL JOVEN (F1)	Nuevo	07 - REGION EL VALLE	99 - MULTIPROVINCIAL	56.4
14488	Construcción Hospital Municipal Villa Vásquez, Provincia de Monte Cristi.	Nuevo	04 - REGION CIBAO NOROESTE	15 - MONTE CRISTI	257.8
14491	MEJORAMIENTO DE LA CONECTIVIDAD PARA LA TRANSFORMACION DIGITAL EN LA REPUBLICA DOMINICANA	Arrastre	10 - REGION OZAMA O METROPOLITANA	32 - SANTO DOMINGO	1,072.9
14546	MEJORAMIENTO PUERTO DE MANZANILLO Y SUS VÍAS DE CONECTIVIDAD, PROVINCIA MONTECRISTI, R.D.	Arrastre	04 - REGION CIBAO NOROESTE	15 - MONTE CRISTI	1,375.5
14576	FORTALECIMIENTO DE LA GESTION DEL SERVICIO CIVIL DE LA REPUBLICA DOMINICANA	Nuevo	98 - NACIONAL	99 - MULTIPROVINCIAL	200.0
14588	CONSTRUCCIÓN DE 2,000 VIVIENDAS EN EL DISTRITO MUNICIPAL HATO DEL YAQUE, PROVINCIA SANTIAGO	Arrastre	01 - REGION CIBAO NORTE	25 - SANTIAGO	250.0
14590	APOYO A LA TRANSVERSALIZACIÓN DE LA PERSPECTIVA DE GÉNERO EN LA PRODUCCIÓN DE INDICADORES DE GÉNERO DE LA AGENDA 2030, REP.DO	Nuevo	98 - NACIONAL	99 - MULTIPROVINCIAL	2.4
14600	CONSTRUCCIÓN DE 2,240 VIVIENDAS EN HATO NUEVO, MUNICIPIO SANTO DOMINGO OESTE, PROVINCIA SANTO DOMINGO	Nuevo	10 - REGION OZAMA O METROPOLITANA	32 - SANTO DOMINGO	731.1
14606	APOYO AL SISTEMA DE EMPLEO FLEXIBLE EN 10 PROVINCIAS (RD TRABAJA).	Nuevo	01 - REGION CIBAO NORTE	25 - SANTIAGO	200.0
14615	CONSTRUCCIÓN DE 354 VIVIENDAS E INFRAESTRUCTURAS URBANAS RESILIENTES PARA LA COMUNIDAD BARRIO AZUL EN URBANIZACIÓN CORDERO TEJADA, SAN FRANCISCO DE MACORÍS, PROVINCIA DUARTE	Nuevo	03 - REGION CIBAO NORDESTE	06 - DUARTE	815.4
14624	AMPLIACIÓN DEL SISTEMA NACIONAL DE ATENCION A EMERGENCIAS Y SEGURIDAD 9-1-1, FASE II	Nuevo	04 - REGION CIBAO NOROESTE	15 - MONTE CRISTI	900.0
14649	MEJORAMIENTO DE 100,000 VIVIENDAS EN LA REPÚBLICA DOMINICANA	Nuevo	10 - REGION OZAMA O METROPOLITANA	32 - SANTO DOMINGO	1,702.5
14700	FORTALECIMIENTO DE LA RESPUESTA DEL SISTEMA NACIONAL DE SALUD A MUJERES, NIÑAS Y ADOLESCENTES VÍCTIMAS DE VIOLENCIA DE GÉNERO EN RD	Nuevo	98 - NACIONAL	99 - MULTIPROVINCIAL	1.0
14708	TRANSFERENCIA DE CAPACIDADES PARA EL FORTALECIMIENTO DE LAS MIPYMES DE LAS CADENAS DE VALOR DE MANGO Y AGUACATE	Nuevo	05 - REGION VALDESIA	17 - PERAVIA	8.5

SNIP	Nombre del Proyecto	Situación Presupuestaria	Región	Provincia	Monto
14731	REHABILITACIÓN EDIFICIOS DE VIVIENDAS LOS NOVA, SAN CRISTÓBAL PROVINCIA SAN CRISTÓBAL	Nuevo	05 - REGION VALDESIA	21 - SAN CRISTOBAL	4.2
14924	REMODELACIÓN CENTRO COMUNAL SIMON BOLIVAR DEL SECTOR CARACOL BANANA, MUNICIPIO BONAO, PROVINCIA MONSEÑOR NOUEL	Nuevo	02 - REGION CIBAO SUR	28 - MONSENOR NOUEL	1
14948	RECONSTRUCCIÓN DE 22KM DEL TRAMO CARRETERO EL CERCADO-HONDO VALLE, PROVINCIAS SAN JUAN Y ELIAS PIÑA	Nuevo	07 - REGION EL VALLE	07 - ELIAS PINA	1.0
14958	FORTALECIMIENTO DE LA CAPACIDAD DE RESPUESTA DE LOS PROGRAMAS DE PROTECCION SOCIAL ANTE EMERGENCIAS EN LA REPÚBLICA DOMINICANA	Nuevo	98 - NACIONAL	99 - MULTIPROVINCIAL	67.5
14996	CONSTRUCCIÓN DE 48 VIVIENDAS EN EL MUNICIPIO LAS MATAS DE FARFAN, PROVINCIA SAN JUAN	Nuevo	07 - REGION EL VALLE	22 - SAN JUAN	28.1
15015	REHABILITACIÓN Y MANTENIMIENTO DE CARRETERAS (117 KM) Y CAMINOS VECINALES (884 KM) A NIVEL NACIONAL	Nuevo	02 - REGION CIBAO SUR	24 - SANCHEZ RAMIREZ	2,500.0
15030	RECONSTRUCCIÓN DE LA INFRAESTRUCTURA VIAL URBANA DEL MUNICIPIO LOS HIDALGOS DE LA PROVINCIA PUERTO PLATA	Nuevo	01 - REGION CIBAO NORTE	18 - PUERTO PLATA	54.0
15031	RECONSTRUCCIÓN DE LA INFRAESTRUCTURA VIAL URBANA DEL MUNICIPIO DE MAO, PROVINCIA VALVERDE	Nuevo	04 - REGION CIBAO NOROESTE	27 - VALVERDE	75.0
15034	RECONSTRUCCIÓN DE INFRAESTRUCTURA VIAL URBANA DEL MUNICIPIO JIMANI, PROVINCIA INDEPENDENCIA	Nuevo	06 - REGION ENRIQUILLO	10 - INDEPENDENCIA	101.3
15035	RECONSTRUCCIÓN DE LA INFRAESTRUCTURA VIAL URBANA DEL MUNICIPIO VILLA ISABELA DE LA PROVINCIA PUERTO PLATA	Nuevo	01 - REGION CIBAO NORTE	18 - PUERTO PLATA	16.4
15036	RECONSTRUCCIÓN DE LA INFRAESTRUCTURA VIAL URBANA DEL MUNICIPIO DE MONTE PLATA, PROVINCIA MONTE PLATA	Nuevo	09 - REGION HIGUAMO	29 - MONTE PLATA	15.0
15039	RECONSTRUCCIÓN DE LA INFRAESTRUCTURA VIAL URBANA DEL MUNICIPIO GUANANICO, PROVINCIA PUERTO PLATA	Arrastre	01 - REGION CIBAO NORTE	18 - PUERTO PLATA	1.0
15055	RECONSTRUCCIÓN DE LA INFRAESTRUCTURA VIAL URBANA DEL MUNICIPIO DE HIGUEY, PROVINCIA LA ALTAGRACIA	Arrastre	08 - REGION YUMA	11 - LA ALTAGRACIA	75.1
15061	RECONSTRUCCIÓN DE LA INFRAESTRUCTURA VIAL URBANA DEL MUNICIPIO DE MOCA, PROVINCIA ESPAILLAT	Arrastre	01 - REGION CIBAO NORTE	09 - ESPAILLAT	90.0
15063	RECONSTRUCCIÓN DE LA INFRAESTRUCTURA VIAL URBANA DEL MUNICIPIO LAS CHARCAS, PROVINCIA AZUA	Nuevo	07 - REGION EL VALLE	02 - AZUA	112.5
15068	RECONSTRUCCIÓN DE INFRAESTRUCTURA VIAL URBANA DEL MUNICIPIO ESPERANZA, PROVINCIA VALVERDE	Nuevo	04 - REGION CIBAO NOROESTE	27 - VALVERDE	210.0
15069	RECONSTRUCCIÓN DE INFRAESTRUCTURA VIAL URBANA DEL MUNICIPIO LA VEGA, PROVINCIA LA VEGA	Nuevo	02 - REGION CIBAO SUR	13 - LA VEGA	150.0
15070	RECONSTRUCCIÓN DE INFRAESTRUCTURA VIAL URBANA DEL MUNICIPIO DE SAN FELIPE DE PUERTO PLATA, PROVINCIA PUERTO PLATA	Nuevo	01 - REGION CIBAO NORTE	18 - PUERTO PLATA	450.0
15071	RECONSTRUCCIÓN DE INFRAESTRUCTURA VIAL URBANA DEL MUNICIPIO AZUA DE COMPOSTELA, PROVINCIA AZUA	Nuevo	07 - REGION EL VALLE	02 - AZUA	112.5
15075	FORTALECIMIENTO DE LAS INSTITUCIONES PÚBLICAS EN SIMPLIFICACIÓN DE TRÁMITES PARA EL INCREMENTO DE LA COMPETITIVIDAD EN R.D	Nuevo	98 - NACIONAL	99 - MULTIPROVINCIAL	33.8
15107	REHABILITACIÓN DE LA INFRAESTRUCTURA VIAL URBANA DE LOS SECTORES DEL MUNICIPIO DE NAGUA, PROVINCIA MARÍA TRINIDAD SÁNCHEZ	Nuevo	03 - REGION CIBAO NORDESTE	14 - MARIA TRINIDAD SANCHEZ	1.0
15108	RECONSTRUCCIÓN DE LA INFRAESTRUCTURA VIAL URBANA DEL MUNICIPIO DE CABRERA, PROVINCIA MARÍA TRINIDAD SÁNCHEZ	Nuevo	03 - REGION CIBAO NORDESTE	14 - MARIA TRINIDAD SANCHEZ	22.5
15150	AMPLIACIÓN DEL PLANTEL EDUCATIVO PARA INICIAL ANDRÉS TOLENTINO TOLENTINO, MUNICIPIO COMENDADOR, PROVINCIA ELÍAS PIÑA.	Nuevo	07 - REGION EL VALLE	07 - ELIAS PINA	5.8
15158	AMPLIACIÓN DEL PLANTEL EDUCATIVO PARA INICIAL ALERIS MAGDALENA MONTERO ARIAS, MUNICIPIO TAMAYO, PROVINCIA BAHORUCO.	Nuevo	06 - REGION ENRIQUILLO	03 - BAHORUCO	1.2
15161	AMPLIACIÓN DEL PLANTEL EDUCATIVO PARA INICIAL GREGORIO LUPERÓN, MUNICIPIO LOS RÍOS, PROVINCIA BAHORUCO.	Nuevo	06 - REGION ENRIQUILLO	03 - BAHORUCO	1.2
15162	AMPLIACIÓN DEL PLANTEL EDUCATIVO PARA INICIAL CRISTINO MATOS LEDESMA, MUNICIPIO TAMAYO, PROVINCIA BAHORUCO.	Nuevo	06 - REGION ENRIQUILLO	03 - BAHORUCO	3.5
15163	AMPLIACIÓN DEL PLANTEL EDUCATIVO PARA INICIAL MARIE POUSSEPIN - FE Y ALEGRÍA, MUNICIPIO VILLA JARAGUA, PROVINCIA BAHORUCO.	Nuevo	06 - REGION ENRIQUILLO	03 - BAHORUCO	8.2
15164	AMPLIACIÓN DEL PLANTEL EDUCATIVO PARA INICIAL PROF. NELIS MARINA CARABALLO PÉREZ, MUNICIPIO JIMANÍ, PROVINCIA INDEPENDENCIA.	Nuevo	06 - REGION ENRIQUILLO	10 - INDEPENDENCIA	1.6
15165	AMPLIACIÓN DEL PLANTEL EDUCATIVO PARA INICIAL BARRIO LAS 100, MUNICIPIO JIMANÍ, PROVINCIA INDEPENDENCIA.	Nuevo	06 - REGION ENRIQUILLO	10 - INDEPENDENCIA	5.3
15166	AMPLIACIÓN DEL PLANTEL EDUCATIVO PARA INICIAL RAMÓN BOLÍVAR MEDRANO, MUNICIPIO CRISTÓBAL, PROVINCIA INDEPENDENCIA.	Nuevo	06 - REGION ENRIQUILLO	10 - INDEPENDENCIA	1.7
15239	AMPLIACIÓN DEL PLANTEL EDUCATIVO PARA INICIAL AMÉRICO LUGO, MUNICIPIO SABANA GRANDE DE BOYÁ, PROVINCIA MONTE PLATA.	Nuevo	09 - REGION HIGUAMO	29 - MONTE PLATA	1.6
15240	AMPLIACIÓN DEL PLANTEL EDUCATIVO PARA INICIAL EL CAJUIL, MUNICIPIO OVIEDO, PROVINCIA PEDERNALES.	Nuevo	06 - REGION ENRIQUILLO	16 - PEDERNALES	1.6
15241	AMPLIACIÓN DEL PLANTEL EDUCATIVO PARA INICIAL MANUEL GOYA, MUNICIPIO OVIEDO, PROVINCIA PEDERNALES.	Nuevo	06 - REGION ENRIQUILLO	16 - PEDERNALES	1.2
15244	AMPLIACIÓN DEL PLANTEL EDUCATIVO PARA INICIAL DORA CORCIA SÁNCHEZ SÁNCHEZ, MUNICIPIO ENRIQUILLO, PROVINCIA BARAHONA.	Nuevo	06 - REGION ENRIQUILLO	04 - BARAHONA	6.8
15245	AMPLIACIÓN DEL PLANTEL EDUCATIVO PARA INICIAL PROF. ALVIDA MARIANA SANTANA ACOSTA, MUNICIPIO BARAHONA, PROVINCIA BARAHONA.	Nuevo	06 - REGION ENRIQUILLO	04 - BARAHONA	2.8
15267	AMPLIACIÓN DEL PLANTEL EDUCATIVO PARA INICIAL LOS LLANOS DE PÉREZ, MUNICIPIO IMBERT, PROVINCIA PUERTO PLATA.	Nuevo	01 - REGION CIBAO NORTE	18 - PUERTO PLATA	1.3
15309	RECONSTRUCCIÓN DE LA INFRAESTRUCTURA VIAL URBANA DEL MUNICIPIO DE SABANA LARGA, PROVINCIA SAN JOSÉ DE OCOA	Nuevo	05 - REGION VALDESIA	31 - SAN JOSE DE OCOA	37.5
15310	RECONSTRUCCIÓN DE LA INFRAESTRUCTURA VIAL URBANA DEL MUNICIPIO CAYETANO GERMOSEN, PROVINCIA ESPAILLAT	Nuevo	01 - REGION CIBAO NORTE	09 - ESPAILLAT	52.5
15311	RECONSTRUCCIÓN DE LA INFRAESTRUCTURA VIAL URBANA DEL MUNICIPIO BOHECHIO, PROVINCIA SAN JUAN	Nuevo	07 - REGION EL VALLE	22 - SAN JUAN	7.5
15314	RECONSTRUCCIÓN DE LA INFRAESTRUCTURA VIAL URBANA DEL MUNICIPIO GUAYACANES, PROVINCIA SAN PEDRO DE MACORIS.	Nuevo	09 - REGION HIGUAMO	23 - SAN PEDRO DE MACORIS	76.5
15317	RECONSTRUCCIÓN DE LA INFRAESTRUCTURA VIAL URBANA DEL MUNICIPIO SANTIAGO DE LOS CABALLEROS, PROVINCIA SANTIAGO	Nuevo	01 - REGION CIBAO NORTE	25 - SANTIAGO	29.6
15322	RECONSTRUCCIÓN DE LA INFRAESTRUCTURA VIAL URBANA DEL MUNICIPIO IMBERT, PROVINCIA PUERTO PLATA	Nuevo	01 - REGION CIBAO NORTE	18 - PUERTO PLATA	30.0
15326	RECONSTRUCCIÓN DE LA INFRAESTRUCTURA VIAL URBANA DEL MUNICIPIO BONAO, PROVINCIA MONSEÑOR NOUEL	Nuevo	02 - REGION CIBAO SUR	28 - MONSENOR NOUEL	150.0
15327	RECONSTRUCCIÓN DE LA INFRAESTRUCTURA VIAL URBANA DEL MUNICIPIO MATANZAS, PROVINCIA PERAVIA	Nuevo	05 - REGION VALDESIA	17 - PERAVIA	60.1
15329	RECONSTRUCCIÓN DE LA INFRAESTRUCTURA VIAL URBANA DEL MUNICIPIO DUVERGÉ, PROVINCIA INDEPENDENCIA	Nuevo	06 - REGION ENRIQUILLO	10 - INDEPENDENCIA	37.5
15333	RECONSTRUCCIÓN DE LA INFRAESTRUCTURA VIAL URBANA DEL MUNICIPIO PEDERNALES, PROVINCIA PEDERNALES	Nuevo	06 - REGION ENRIQUILLO	16 - PEDERNALES	105.0
15334	RECONSTRUCCIÓN DE LA INFRAESTRUCTURA VIAL URBANA DEL MUNICIPIO DE COMENDADOR, PROVINCIA ELIAS PIÑA	Nuevo	07 - REGION EL VALLE	07 - ELIAS PINA	22.5
15338	RECONSTRUCCIÓN DE LA INFRAESTRUCTURA VIAL URBANA DEL MUNICIPIO ARENOSO, PROVINCIA DUARTE	Nuevo	03 - REGION CIBAO NORDESTE	06 - DUARTE	97.5
15345	RECONSTRUCCIÓN DEL FRENTE COSTERO DE LA PLAYA SOSUA, MUNICIPIO SOSUA, PROVINCIA PUERTO PLATA	Nuevo	01 - REGION CIBAO NORTE	18 - PUERTO PLATA	333.4
15350	APOYO A LA CONSOLIDACION DE UN SISTEMA DE PROTECCION SOCIAL INCLUSIVO EN REPUBLICA DOMINICANA	Nuevo	98 - NACIONAL	99 - MULTIPROVINCIAL	315.5
15365	AMPLIACIÓN DEL PLANTEL EDUCATIVO PARA INICIAL PROF. RAÚL JIMÉNEZ CAIRO, MUNICIPIO COMENDADOR, PROVINCIA ELÍAS PIÑA.	Nuevo	07 - REGION EL VALLE	07 - ELIAS PINA	1.1
15366	AMPLIACIÓN DEL PLANTEL EDUCATIVO PARA INICIAL ISIDRO MARTÍNEZ, MUNICIPIO COMENDADOR, PROVINCIA ELÍAS PIÑA.	Nuevo	07 - REGION EL VALLE	07 - ELIAS PINA	1.5
15367	AMPLIACIÓN DEL PLANTEL EDUCATIVO PARA INICIAL LOS RINCONCITOS, MUNICIPIO COMENDADOR, PROVINCIA ELÍAS PIÑA.	Nuevo	07 - REGION EL VALLE	07 - ELIAS PINA	5.4
15368	AMPLIACIÓN DEL PLANTEL EDUCATIVO PARA INICIAL LA MESETA, MUNICIPIO COMENDADOR, PROVINCIA ELÍAS PIÑA.	Nuevo	07 - REGION EL VALLE	07 - ELIAS PINA	1.5
15369	AMPLIACIÓN DEL PLANTEL EDUCATIVO PARA INICIAL EL PINO, MUNICIPIO COMENDADOR, PROVINCIA ELÍAS PIÑA.	Nuevo	07 - REGION EL VALLE	07 - ELIAS PINA	1.1
15370	AMPLIACIÓN DEL PLANTEL EDUCATIVO PARA INICIAL ANGOSTURA, MUNICIPIO COMENDADOR, PROVINCIA ELÍAS PIÑA.	Nuevo	07 - REGION EL VALLE	07 - ELIAS PINA	1.6
15371	AMPLIACIÓN DEL PLANTEL EDUCATIVO PARA INICIAL MANUEL ANTONIO MORALES, MUNICIPIO COMENDADOR, PROVINCIA ELÍAS PIÑA.	Nuevo	07 - REGION EL VALLE	07 - ELIAS PINA	1.8
15372	AMPLIACIÓN DEL PLANTEL EDUCATIVO PARA INICIAL EVA MARÍA PELLERANO, MUNICIPIO BÁNICA, PROVINCIA ELÍAS PIÑA.	Nuevo	07 - REGION EL VALLE	07 - ELIAS PINA	1.8
15373	AMPLIACIÓN DEL PLANTEL EDUCATIVO PARA INICIAL ANTONIO DUVERGÉ, MUNICIPIO PEDRO SANTANA, PROVINCIA ELÍAS PIÑA.	Nuevo	07 - REGION EL VALLE	07 - ELIAS PINA	1.8
15374	AMPLIACIÓN DEL PLANTEL EDUCATIVO PARA INICIAL PROF. LUIS MILCÍADES ESPICHICOQUEZ PÉREZ, MUNICIPIO BÁNICA, PROVINCIA ELÍAS PIÑA.	Nuevo	07 - REGION EL VALLE	07 - ELIAS PINA	1.5
15383	CONSTRUCCIÓN AYUDANTIA DEL MOPC, EN EL MUNICIPIO SALVALEÓN DE HIGUEY, LA ALTAGRACIA	Nuevo	08 - REGION YUMA	11 - LA ALTAGRACIA	7.2
15388	RECONSTRUCCIÓN DE LA INFRAESTRUCTURA VIAL URBANA DEL MUNICIPIO DE VILLA JARAGUA, PROVINCIA BAHORUCO	Nuevo	06 - REGION ENRIQUILLO	03 - BAHORUCO	30.0
15389	RECONSTRUCCIÓN DE LA INFRAESTRUCTURA VIAL URBANA DEL MUNICIPIO DE GALVAN, PROVINCIA BAHORUCO	Nuevo	06 - REGION ENRIQUILLO	03 - BAHORUCO	30.0
15390	RECONSTRUCCIÓN DE LA INFRAESTRUCTURA VIAL URBANA DEL MUNICIPIO BANICA, PROVINCIA ELIAS PIÑA	Nuevo	07 - REGION EL VALLE	07 - ELIAS PINA	15.0
15391	RECONSTRUCCIÓN DE LA INFRAESTRUCTURA VIAL URBANA DEL MUNICIPIO EL LLANO, PROVINCIA ELIAS PIÑA	Nuevo	07 - REGION EL VALLE	07 - ELIAS PINA	15.0
15396	RECONSTRUCCIÓN DE LA INFRAESTRUCTURA VIAL URBANA DEL MUNICIPIO PARTIDO, PROVINCIA DAJABÓN	Nuevo	04 - REGION CIBAO NOROESTE	05 - DAJABON	15.0
15404	RECONSTRUCCIÓN DE LA INFRAESTRUCTURA VIAL URBANA DEL MUNICIPIO LAS MATAS DE FARFÁN, PROVINCIA SAN JUAN.	Nuevo	07 - REGION EL VALLE	22 - SAN JUAN	97.5
15440	AMPLIACIÓN DEL PLANTEL EDUCATIVO PARA INICIAL MARÍA TRINIDAD SÁNCHEZ, MUNICIPIO JUAN SANTIAGO, PROVINCIA ELÍAS PIÑA.	Nuevo	07 - REGION EL VALLE	07 - ELIAS PINA	1.1
15441	AMPLIACIÓN DEL PLANTEL EDUCATIVO PARA INICIAL FÉLIX MARÍA MORILLO MONTERO, MUNICIPIO HONDO VALLE, PROVINCIA ELÍAS PIÑA.	Nuevo	07 - REGION EL VALLE	07 - ELIAS PINA	1.5
15452	CONSTRUCCIÓN PLAZA DE VENDEDORES PLAYA PALENQUE, MUNICIPIO SABANA GRANDE DE PALENQUE, PROVINCIA SAN CRISTOBAL.	Nuevo	05 - REGION VALDESIA	21 - SAN CRISTOBAL	54.9
15464	AMPLIACIÓN DEL PLANTEL EDUCATIVO PARA INICIAL LA CIÉNAGA, MUNICIPIO SAN JOSÉ DE OCOA, PROVINCIA SAN JOSÉ DE OCOA.	Nuevo	05 - REGION VALDESIA	31 - SAN JOSE DE OCOA	5.3
15519	AMPLIACIÓN DEL PLANTEL EDUCATIVO PARA INICIAL ESTILIANO SUSANA, MUNICIPIO VILLA ALTAGRACIA, PROVINCIA SAN CRISTÓBAL.	Nuevo	05 - REGION VALDESIA	21 - SAN CRISTOBAL	1.5
15520	AMPLIACIÓN DEL PLANTEL EDUCATIVO PARA INICIAL AURA ESTELA NÚÑEZ, MUNICIPIO VILLA ALTAGRACIA, PROVINCIA SAN CRISTÓBAL.	Nuevo	05 - REGION VALDESIA	21 - SAN CRISTOBAL	7.6
15521	AMPLIACIÓN DEL PLANTEL EDUCATIVO PARA INICIAL PROF. LORENZO PÉREZ POCHE, MUNICIPIO VILLA ALTAGRACIA, PROVINCIA SAN CRISTÓBAL.	Nuevo	05 - REGION VALDESIA	21 - SAN CRISTOBAL	1.5
15522	AMPLIACIÓN DEL PLANTEL EDUCATIVO PARA INICIAL JAVIER ANGULO GURIDI, MUNICIPIO VILLA ALTAGRACIA, PROVINCIA SAN CRISTÓBAL.	Nuevo	05 - REGION VALDESIA	21 - SAN CRISTOBAL	2.5
15523	AMPLIACIÓN DEL PLANTEL EDUCATIVO PARA INICIAL LA CUCHILLA, MUNICIPIO VILLA ALTAGRACIA, PROVINCIA SAN CRISTÓBAL.	Nuevo	05 - REGION VALDESIA	21 - SAN CRISTOBAL	1.2
15524	AMPLIACIÓN DEL PLANTEL EDUCATIVO PARA INICIAL MARÍA DEL ROSARIO ALMÁNZAR, MUNICIPIO VILLA ALTAGRACIA, PROVINCIA SAN CRISTÓBAL.	Nuevo	05 - REGION VALDESIA	21 - SAN CRISTOBAL	1.5
15525	AMPLIACIÓN DEL PLANTEL EDUCATIVO PARA INICIAL PROF. FLORA MATILDE JIMÉNEZ, MUNICIPIO VILLA ALTAGRACIA, PROVINCIA SAN CRISTÓBAL.	Nuevo	05 - REGION VALDESIA	21 - SAN CRISTOBAL	1.1
15526	AMPLIACIÓN DEL PLANTEL EDUCATIVO PARA INICIAL MARTIN LUTHER KING, MUNICIPIO VILLA ALTAGRACIA, PROVINCIA SAN CRISTÓBAL.	Nuevo	05 - REGION VALDESIA	21 - SAN CRISTOBAL	2.5
15658	AMPLIACIÓN DEL PLANTEL EDUCATIVO PARA INICIAL JAYABO ADENTRO, MUNICIPIO SALCEDO, PROVINCIA HERMANAS MIRABAL.	Nuevo	03 - REGION CIBAO NORDESTE	19 - HERMANAS MIRABAL	1.5
15699	AMPLIACIÓN DEL PLANTEL EDUCATIVO PARA INICIAL DELFÍN RODRÍGUEZ TORRES, MUNICIPIO SAN JOSÉ DE LAS MATAS, PROVINCIA SANTIAGO.	Nuevo	01 - REGION CIBAO NORTE	25 - SANTIAGO	3.4
15766	AMPLIACIÓN DEL PLANTEL EDUCATIVO PARA INICIAL MARÍA AUXILIADORA, MUNICIPIO MAO, PROVINCIA VALVERDE.	Nuevo	04 - REGION CIBAO NOROESTE	27 - VALVERDE	2.5
15767	AMPLIACIÓN DEL PLANTEL EDUCATIVO PARA INICIAL JHON FITZGERALD KENNEDY, MUNICIPIO MAO, PROVINCIA VALVERDE.	Nuevo	04 - REGION CIBAO NOROESTE	27 - VALVERDE	5.1
15768	AMPLIACIÓN DEL PLANTEL EDUCATIVO PARA INICIAL CONCEPCIÓN BONA HERNÁNDEZ, MUNICIPIO MAO, PROVINCIA VALVERDE.	Nuevo	04 - REGION CIBAO NOROESTE	27 - VALVERDE	2.5
15769	AMPLIACIÓN DEL PLANTEL EDUCATIVO PARA INICIAL JUAN PABLO DUARTE, MUNICIPIO MAO, PROVINCIA VALVERDE.	Nuevo	04 - REGION CIBAO NOROESTE	27 - VALVERDE	6.8
15770	AMPLIACIÓN DEL PLANTEL EDUCATIVO PARA INICIAL HERMANAS MIRABAL, MUNICIPIO ESPERANZA, PROVINCIA VALVERDE.	Nuevo	04 - REGION CIBAO NOROESTE	27 - VALVERDE	2.7
15771	AMPLIACIÓN DEL PLANTEL EDUCATIVO PARA INICIAL CRISTÓBAL COLÓN, MUNICIPIO ESPERANZA, PROVINCIA VALVERDE.	Nuevo	04 - REGION CIBAO NOROESTE	27 - VALVERDE	12.5
15772	AMPLIACIÓN DEL PLANTEL EDUCATIVO PARA INICIAL PROF. MARÍA LUISA ABREU GUZMÁN , MUNICIPIO ESPERANZA, PROVINCIA VALVERDE.	Nuevo	04 - REGION CIBAO NOROESTE	27 - VALVERDE	9.5
15773	AMPLIACIÓN DEL PLANTEL EDUCATIVO PARA INICIAL PROF. ELBA ANTONIA BÁEZ CASTRO, MUNICIPIO ESPERANZA, PROVINCIA VALVERDE.	Nuevo	04 - REGION CIBAO NOROESTE	27 - VALVERDE	5.5
15774	AMPLIACIÓN DEL PLANTEL EDUCATIVO PARA INICIAL BEJUCAL, MUNICIPIO ESPERANZA, PROVINCIA VALVERDE.	Nuevo	04 - REGION CIBAO NOROESTE	27 - VALVERDE	5.5
15775	AMPLIACIÓN DEL PLANTEL EDUCATIVO PARA INICIAL PROF. ARACELIS RAMÍREZ BREA, MUNICIPIO ESPERANZA, PROVINCIA VALVERDE.	Nuevo	04 - REGION CIBAO NOROESTE	27 - VALVERDE	14.6
15777	AMPLIACIÓN DEL PLANTEL EDUCATIVO PARA INICIAL JINAMAGAO ARRIBA, MUNICIPIO MAO, PROVINCIA VALVERDE.	Nuevo	04 - REGION CIBAO NOROESTE	27 - VALVERDE	7.8
15778	AMPLIACIÓN DEL PLANTEL EDUCATIVO PARA INICIAL EL PUENTE, MUNICIPIO ESPERANZA, PROVINCIA VALVERDE.	Nuevo	04 - REGION CIBAO NOROESTE	27 - VALVERDE	4.9
15780	AMPLIACIÓN DEL PLANTEL EDUCATIVO PARA INICIAL PROF. NERY DAVID ECHAVARRÍA RODRÍGUEZ, MUNICIPIO SAN IGNACIO DE SABANETA, PROVINCIA SANTIAGO RODRIGUEZ.	Nuevo	04 - REGION CIBAO NOROESTE	26 - SANTIAGO RODRIGUEZ	4.9
15786	AMPLIACIÓN DEL PLANTEL EDUCATIVO PARA INICIAL LA TRINITARIA, MUNICIPIO MONCIÓN, PROVINCIA SANTIAGO RODRIGUEZ.	Nuevo	04 - REGION CIBAO NOROESTE	26 - SANTIAGO RODRIGUEZ	11.6
15792	AMPLIACIÓN DEL PLANTEL EDUCATIVO PARA INICIAL PROF. GUILLERMO RAFAEL PERALTA SANDY, MUNICIPIO LAGUNA SALADA, PROVINCIA VALVERDE.	Nuevo	04 - REGION CIBAO NOROESTE	27 - VALVERDE	1.5
15793	AMPLIACIÓN DEL PLANTEL EDUCATIVO PARA INICIAL CARLOS GONZÁLEZ NÚÑEZ, MUNICIPIO VILLA LOS ALMÁCIGOS, PROVINCIA SANTIAGO RODRIGUEZ.	Nuevo	04 - REGION CIBAO NOROESTE	26 - SANTIAGO RODRIGUEZ	7.7
15794	AMPLIACIÓN DEL PLANTEL EDUCATIVO PARA INICIAL PROF. JUAN EMILIO BOSCH GAVIÑO, MUNICIPIO MONCIÓN, PROVINCIA SANTIAGO RODRIGUEZ.	Nuevo	04 - REGION CIBAO NOROESTE	26 - SANTIAGO RODRIGUEZ	7.7
15795	AMPLIACIÓN DEL PLANTEL EDUCATIVO PARA INICIAL TRINA MOYA DE VÁSQUEZ, MUNICIPIO SAN JOSÉ DE LAS MATAS, PROVINCIA SANTIAGO.	Nuevo	01 - REGION CIBAO NORTE	25 - SANTIAGO	7.4
15801	RECONSTRUCCIÓN DE LA INFRAESTRUCTURA VIAL URBANA DEL MUNICIPIO VILLA TAPIA, PROVINCIA HERMANAS MIRABAL	Nuevo	03 - REGION CIBAO NORDESTE	19 - HERMANAS MIRABAL	1.0

SNIP	Nombre del Proyecto	Situación Presupuestaria	Región	Provincia	Monto
15802	RECONSTRUCCIÓN DE LA INFRAESTRUCTURA VIAL URBANA DEL MUNICIPIO VILLA MONTELLANO, PROVINCIA PUERTO PLATA	Nuevo	01 - REGION CIBAO NORTE	18 - PUERTO PLATA	37.5
15804	RECONSTRUCCIÓN DE LA INFRAESTRUCTURA VIAL URBANA DEL MUNICIPIO SAN VICTOR, PROVINCIA ESPAILLAT	Nuevo	01 - REGION CIBAO NORTE	09 - ESPAILLAT	105.0
15805	RECONSTRUCCIÓN DE LA INFRAESTRUCTURA VIAL URBANA DEL MUNICIPIO LAS GUARANAS, PROVINCIA DUARTE	Nuevo	03 - REGION CIBAO NORDESTE	06 - DUARTE	37.5
15807	RECONSTRUCCIÓN DE LA INFRAESTRUCTURA VIAL URBANA DEL MUNICIPIO BISONÓ, PROVINCIA SANTIAGO	Nuevo	01 - REGION CIBAO NORTE	25 - SANTIAGO	75.0
15808	RECONSTRUCCIÓN DE LA INFRAESTRUCTURA VIAL URBANA DEL MUNICIPIO LICEY AL MEDIO, PROVINCIA SANTIAGO	Nuevo	01 - REGION CIBAO NORTE	25 - SANTIAGO	75.0
15810	RECONSTRUCCIÓN DE LA INFRAESTRUCTURA VIAL URBANA DEL MUNICIPIO MONCIÓN, PROVINCIA SANTIAGO RODRÍGUEZ	Nuevo	04 - REGION CIBAO NOROESTE	26 - SANTIAGO RODRIGUEZ	17.2
15812	RECONSTRUCCIÓN DE LA INFRAESTRUCTURA VIAL URBANA DEL MUNICIPIO VILLA LOS ALMÁCIGOS, PROVINCIA SANTIAGO RODRÍGUEZ	Nuevo	04 - REGION CIBAO NOROESTE	26 - SANTIAGO RODRIGUEZ	75.0
15814	RECONSTRUCCIÓN DE LA INFRAESTRUCTURA VIAL URBANA DEL MUNICIPIO GUAYABAL, PROVINCIA AZUA	Nuevo	07 - REGION EL VALLE	02 - AZUA	75.0
15815	RECONSTRUCCIÓN DE LA INFRAESTRUCTURA VIAL URBANA DEL MUNICIPIO OVIEDO, PROVINCIA PEDERNALES	Nuevo	06 - REGION ENRIQUILLO	16 - PEDERNALES	45.0
15816	RECONSTRUCCIÓN DE LA INFRAESTRUCTURA VIAL URBANA DEL MUNICIPIO LA DESCUBIERTA, PROVINCIA INDEPENDENCIA	Nuevo	06 - REGION ENRIQUILLO	10 - INDEPENDENCIA	15.0
15822	RECONSTRUCCIÓN DE LA INFRAESTRUCTURA VIAL URBANA DEL MUNICIPIO EL CERCADO, PROVINCIA SAN JUAN	Nuevo	07 - REGION EL VALLE	22 - SAN JUAN	60.0
15871	AMPLIACIÓN DEL PLANTEL EDUCATIVO PARA INICIAL AGUSTÍN SANTANA, MUNICIPIO SAN ANTONIO DE GUERRA, PROVINCIA SANTO DOMINGO.	Nuevo	10 - REGION OZAMA O METROPOLITANA	32 - SANTO DOMINGO	1.4
15880	AMPLIACIÓN DEL PLANTEL EDUCATIVO PARA INICIAL MÁXIMO ÁVILES BLONDA, MUNICIPIO SAN ANTONIO DE GUERRA, PROVINCIA SANTO DOMINGO.	Nuevo	10 - REGION OZAMA O METROPOLITANA	32 - SANTO DOMINGO	1.3
15927	AMPLIACIÓN DEL PLANTEL EDUCATIVO PARA INICIAL EL POZO, MUNICIPIO EL FACTOR, PROVINCIA MARIA TRINIDAD SANCHEZ.	Nuevo	03 - REGION CIBAO NORDESTE	14 - MARIA TRINIDAD SANCHEZ	1.5
15932	RECONSTRUCCIÓN DE LA INFRAESTRUCTURA VIAL URBANA DEL MUNICIPIO CONSTANZA, PROVINCIA LA VEGA	Nuevo	02 - REGION CIBAO SUR	13 - LA VEGA	450.0
15936	RECONSTRUCCIÓN DE LA INFRAESTRUCTURA VIAL URBANA DEL MUNICIPIO JIMA ABAJO, PROVINCIA LA VEGA	Nuevo	02 - REGION CIBAO SUR	13 - LA VEGA	79.1
15938	RECONSTRUCCIÓN DE LA INFRAESTRUCTURA VIAL URBANA DEL MUNICIPIO FANTINO, PROVINCIA SÁNCHEZ RAMÍREZ	Nuevo	02 - REGION CIBAO SUR	24 - SANCHEZ RAMIREZ	52.5
15943	RECONSTRUCCIÓN DE LA INFRAESTRUCTURA VIAL URBANA DEL MUNICIPIO NIZAO, PROVINCIA PERAVIA	Nuevo	05 - REGION VALDESIA	17 - PERAVIA	30.0
15945	RECONSTRUCCIÓN DE LA INFRAESTRUCTURA VIAL URBANA DEL MUNICIPIO SAN GREGORIO DE NIGUA, PROVINCIA SAN CRISTOBAL	Nuevo	05 - REGION VALDESIA	21 - SAN CRISTOBAL	45.0
15946	RECONSTRUCCIÓN DE LA INFRAESTRUCTURA VIAL URBANA DEL MUNICIPIO SABANA GRANDE DE PALENQUE, PROVINCIA SAN CRISTÓBAL.	Nuevo	05 - REGION VALDESIA	21 - SAN CRISTOBAL	45.0
15947	RECONSTRUCCIÓN DE LA INFRAESTRUCTURA VIAL URBANA DEL MUNICIPIO LOS LLANOS, PROVINCIA SAN PEDRO DE MACORÍS	Nuevo	09 - REGION HIGUAMO	23 - SAN PEDRO DE MACORIS	75.5
15948	RECONSTRUCCIÓN DE LA INFRAESTRUCTURA VIAL URBANA DEL MUNICIPIO VILLA ALTAGRACIA, PROVINCIA SAN CRISTÓBAL	Nuevo	05 - REGION VALDESIA	21 - SAN CRISTOBAL	337.5
15950	RECONSTRUCCIÓN CARRETERA GUAYUBIN - LAS MATAS DE SANTA CRUZ - COPEY - PEPILLO SALCEDO, PROVINCIA MONTE CRISTI	Nuevo	04 - REGION CIBAO NOROESTE	15 - MONTE CRISTI	155.9
15975	AMPLIACIÓN DEL PLANTEL EDUCATIVO PARA INICIAL MARÍA FRANCISCO RUSSO BATISTA, MUNICIPIO BONAO, PROVINCIA MONSEÑOR NOUEL.	Nuevo	02 - REGION CIBAO SUR	28 - MONSENOR NOUEL	1.6
15977	AMPLIACIÓN DEL PLANTEL EDUCATIVO PARA INICIAL AMBROSINA RAMÍREZ DE ABAD, MUNICIPIO PIEDRA BLANCA, PROVINCIA MONSEÑOR NOUEL.	Nuevo	02 - REGION CIBAO SUR	28 - MONSENOR NOUEL	2.7
15993	AMPLIACIÓN DEL PLANTEL EDUCATIVO PARA INICIAL PEDRO ANTONIO BOBEA, MUNICIPIO BONAO, PROVINCIA MONSEÑOR NOUEL.	Nuevo	02 - REGION CIBAO SUR	28 - MONSENOR NOUEL	2.5
15995	AMPLIACIÓN DEL PLANTEL EDUCATIVO PARA INICIAL ARROYO TORO ARRIBA, MUNICIPIO BONAO, PROVINCIA MONSEÑOR NOUEL.	Nuevo	02 - REGION CIBAO SUR	28 - MONSENOR NOUEL	1.1
16011	AMPLIACIÓN DEL PLANTEL EDUCATIVO PARA INICIAL PROF. JUAN EMILIO BOSCH GAVIÑO, MUNICIPIO SABANA GRANDE DE BOYA, PROVINCIA MONTE PLATA	Nuevo	09 - REGION HIGUAMO	29 - MONTE PLATA	3.4
16031	AMPLIACIÓN DEL PLANTEL EDUCATIVO PARA INICIAL LA JAGUA, MUNICIPIO MONTE PLATA, PROVINCIA MONTE PLATA.	Nuevo	09 - REGION HIGUAMO	29 - MONTE PLATA	2.5
16034	AMPLIACIÓN DEL PLANTEL EDUCATIVO PARA INICIAL MORAYMA VELOZ DE BÁEZ, MUNICIPIO BAYAGUANA, PROVINCIA MONTE PLATA.	Nuevo	09 - REGION HIGUAMO	29 - MONTE PLATA	.3
16040	AMPLIACIÓN DEL PLANTEL EDUCATIVO PARA INICIAL MINERVA MIRABAL, MUNICIPIO SABANA GRANDE DE BOYÁ, PROVINCIA MONTE PLATA.	Nuevo	09 - REGION HIGUAMO	29 - MONTE PLATA	1.5
16047	AMPLIACIÓN DEL PLANTEL EDUCATIVO PARA INICIAL ESTANILA FLORIÁN, MUNICIPIO NEIBA, PROVINCIA BAORUCO.	Nuevo	06 - REGION ENRIQUILLO	03 - BAHORUCO	2.8
16048	AMPLIACIÓN DEL PLANTEL EDUCATIVO PARA INICIAL ADRIANA HERASME DE MÉNDEZ, MUNICIPIO NEIBA, PROVINCIA BAORUCO.	Nuevo	06 - REGION ENRIQUILLO	03 - BAHORUCO	1.1
16049	AMPLIACIÓN DEL PLANTEL EDUCATIVO PARA INICIAL CANDELARIO FLORIÁN, MUNICIPIO NEIBA, PROVINCIA BAORUCO.	Nuevo	06 - REGION ENRIQUILLO	03 - BAHORUCO	5.0
16050	AMPLIACIÓN DEL PLANTEL EDUCATIVO PARA INICIAL ZULEMA LUCIANO, MUNICIPIO GALVÁN, PROVINCIA BAORUCO.	Nuevo	06 - REGION ENRIQUILLO	03 - BAHORUCO	4.9
16051	AMPLIACIÓN DEL PLANTEL EDUCATIVO PARA INICIAL CONCEPCIÓN BONA, MUNICIPIO TAMAYO, PROVINCIA BAORUCO.	Nuevo	06 - REGION ENRIQUILLO	03 - BAHORUCO	1.1
16052	AMPLIACIÓN DEL PLANTEL EDUCATIVO PARA INICIAL CRESCENCIO RODRÍGUEZ, MUNICIPIO TAMAYO, PROVINCIA BAORUCO.	Nuevo	06 - REGION ENRIQUILLO	03 - BAHORUCO	2.5
16053	AMPLIACIÓN DEL PLANTEL EDUCATIVO PARA INICIAL APOLINAR PERDOMO, MUNICIPIO TAMAYO, PROVINCIA BAORUCO.	Nuevo	06 - REGION ENRIQUILLO	03 - BAHORUCO	24.5
16054	AMPLIACIÓN DEL PLANTEL EDUCATIVO PARA INICIAL SALOMÉ UREÑA DE HENRÍQUEZ, MUNICIPIO TAMAYO, PROVINCIA BAORUCO.	Nuevo	06 - REGION ENRIQUILLO	03 - BAHORUCO	9.0
16055	AMPLIACIÓN DEL PLANTEL EDUCATIVO PARA INICIAL ENRIQUILLO, MUNICIPIO TAMAYO, PROVINCIA BAORUCO.	Nuevo	06 - REGION ENRIQUILLO	03 - BAHORUCO	3.1
16056	AMPLIACIÓN DEL PLANTEL EDUCATIVO PARA INICIAL PEDRO MIR, MUNICIPIO TAMAYO, PROVINCIA BAORUCO.	Nuevo	06 - REGION ENRIQUILLO	03 - BAHORUCO	2.8
16057	AMPLIACIÓN DEL PLANTEL EDUCATIVO PARA INICIAL ANACAONA, MUNICIPIO VILLA JARAGUA, PROVINCIA BAORUCO.	Nuevo	06 - REGION ENRIQUILLO	03 - BAHORUCO	7.2
16058	AMPLIACIÓN DEL PLANTEL EDUCATIVO PARA INICIAL LIC. HOMERO TRINIDAD VÓLQUEZ, MUNICIPIO JIMANÍ, PROVINCIA INDEPENDENCIA.	Nuevo	06 - REGION ENRIQUILLO	10 - INDEPENDENCIA	2.8
16059	AMPLIACIÓN DEL PLANTEL EDUCATIVO PARA INICIAL PROF. JULIÁN FERRERAS FLORIÁN, MUNICIPIO LA DESCUBIERTA, PROVINCIA INDEPENDENCIA.	Nuevo	06 - REGION ENRIQUILLO	10 - INDEPENDENCIA	23.7
16060	AMPLIACIÓN DEL PLANTEL EDUCATIVO PARA INICIAL JOSEFA MEDINA, MUNICIPIO POSTRER RÍO, PROVINCIA INDEPENDENCIA.	Nuevo	06 - REGION ENRIQUILLO	10 - INDEPENDENCIA	1.4
16061	AMPLIACIÓN DEL PLANTEL EDUCATIVO PARA INICIAL FIDELINA MEDRANO, MUNICIPIO JIMANÍ, PROVINCIA INDEPENDENCIA.	Nuevo	06 - REGION ENRIQUILLO	10 - INDEPENDENCIA	4.2
16062	AMPLIACIÓN DEL PLANTEL EDUCATIVO PARA INICIAL CORNELIA FLORIÁN SANTANA, MUNICIPIO JIMANÍ, PROVINCIA INDEPENDENCIA.	Nuevo	06 - REGION ENRIQUILLO	10 - INDEPENDENCIA	5.0
16063	AMPLIACIÓN DEL PLANTEL EDUCATIVO PARA INICIAL PROF. JOSÉ DEL CARMEN MEDINA RIVAS, MUNICIPIO POSTRER RÍO, PROVINCIA INDEPENDENCIA.	Nuevo	06 - REGION ENRIQUILLO	10 - INDEPENDENCIA	2.8
16064	AMPLIACIÓN DEL PLANTEL EDUCATIVO PARA INICIAL PROF. DOMINICANA ALTAGRACIA MOQUETE SUAREZ, MUNICIPIO MELLA, PROVINCIA INDEPENDENCIA.	Nuevo	06 - REGION ENRIQUILLO	10 - INDEPENDENCIA	1.8
16065	AMPLIACIÓN DEL PLANTEL EDUCATIVO PARA INICIAL MANOLO PERDOMO, MUNICIPIO DUVERGÉ, PROVINCIA INDEPENDENCIA.	Nuevo	06 - REGION ENRIQUILLO	10 - INDEPENDENCIA	8.8
16066	AMPLIACIÓN DEL PLANTEL EDUCATIVO PARA INICIAL FILOMENA PÉREZ Y PÉREZ, MUNICIPIO MELLA, PROVINCIA INDEPENDENCIA.	Nuevo	06 - REGION ENRIQUILLO	10 - INDEPENDENCIA	1.5
16067	AMPLIACIÓN DEL PLANTEL EDUCATIVO PARA INICIAL LAS MERCEDES, MUNICIPIO DUVERGÉ, PROVINCIA INDEPENDENCIA.	Nuevo	06 - REGION ENRIQUILLO	10 - INDEPENDENCIA	4.9
16070	CONSTRUCCIÓN DE ESTACIONAMIENTO VEHICULAR PARA VISITANTES DE PLAYA BAYAHIBE, PROVINCIA LA ALTAGRACIA	Nuevo	08 - REGION YUMA	11 - LA ALTAGRACIA	35.1
16081	RECONSTRUCCIÓN DE LA INFRAESTRUCTURA VIAL URBANA DEL MUNICIPIO GUAYMATE, PROVINCIA LA ROMANA	Nuevo	08 - REGION YUMA	12 - LA ROMANA	7.5
16084	RECONSTRUCCIÓN DE LA INFRAESTRUCTURA VIAL URBANA DEL MUNICIPIO EL SEIBO, PROVINCIA EL SEIBO	Nuevo	08 - REGION YUMA	08 - EL SEIBO	105.0
16085	RECONSTRUCCIÓN DE LA INFRAESTRUCTURA VIAL URBANA DEL MUNICIPIO MICHES, PROVINCIA EL SEIBO	Nuevo	08 - REGION YUMA	08 - EL SEIBO	15.9
16087	RECONSTRUCCIÓN DE INFRAESTRUCTURA VIAL URBANA DEL MUNICIPIO LOS CACAOS, PROVINCIA SAN CRISTÓBAL	Nuevo	05 - REGION VALDESIA	21 - SAN CRISTOBAL	1.0
16088	RECONSTRUCCIÓN DE INFRAESTRUCTURA VIAL URBANA DEL MUNICIPIO CEVICOS, PROVINCIA SÁNCHEZ RAMÍREZ.	Nuevo	02 - REGION CIBAO SUR	24 - SANCHEZ RAMIREZ	37.5
16090	RECONSTRUCCIÓN DE LA INFRAESTRUCTURA VIAL URBANA DEL MUNICIPIO CABRERA, PROVINCIA MARÍA TRINIDAD SÁNCHEZ	Nuevo	03 - REGION CIBAO NORDESTE	14 - MARIA TRINIDAD SANCHEZ	22.5
16093	RECONSTRUCCIÓN DE LA INFRAESTRUCTURA VIAL URBANA DEL MUNICIPIO JUAN SANTIAGO, PROVINCIA DE ELIAS PIÑA	Nuevo	07 - REGION EL VALLE	07 - ELIAS PINA	15.0
16094	RECONSTRUCCIÓN DE LA INFRAESTRUCTURA VIAL URBANA DEL MUNICIPIO PEDRO SANTANA, PROVINCIA ELIAS PIÑA	Nuevo	07 - REGION EL VALLE	07 - ELIAS PINA	15.0
16095	RECONSTRUCCIÓN DE LA INFRAESTRUCTURA VIAL URBANA DEL MUNICIPIO HONDO VALLE, PROVINCIA ELIAS PIÑA	Nuevo	07 - REGION EL VALLE	07 - ELIAS PINA	15.0
16097	RECONSTRUCCIÓN DE LA INFRAESTRUCTURA VIAL URBANA DEL MUNICIPIO EUGENIO MARIA DE HOSTOS, PROVINCIA DUARTE	Nuevo	03 - REGION CIBAO NORDESTE	06 - DUARTE	15.0
16098	RECONSTRUCCIÓN DE LA INFRAESTRUCTURA VIAL URBANA DEL MUNICIPIO CASTILLO, PROVINCIA DUARTE	Nuevo	03 - REGION CIBAO NORDESTE	06 - DUARTE	75.0
16099	RECONSTRUCCIÓN DE LA INFRAESTRUCTURA VIAL URBANA DEL MUNICIPIO LUPERÓN, PROVINCIA PUERTO PLATA	Nuevo	01 - REGION CIBAO NORTE	18 - PUERTO PLATA	75.0
16100	RECONSTRUCCIÓN DE LA INFRAESTRUCTURA VIAL URBANA DEL MUNICIPIO VILLA RIVA, PROVINCIA DUARTE	Nuevo	03 - REGION CIBAO NORDESTE	06 - DUARTE	112.9
16103	RECONSTRUCCIÓN DE LA INFRAESTRUCTURA VIAL URBANA DEL MUNICIPIO SOSÚA, PROVINCIA PUERTO PLATA	Nuevo	01 - REGION CIBAO NORTE	18 - PUERTO PLATA	75.1
16104	RECONSTRUCCIÓN DE LA INFRAESTRUCTURA VIAL URBANA DEL MUNICIPIO CRISTÓBAL, PROVINCIA INDEPENDENCIA	Nuevo	06 - REGION ENRIQUILLO	10 - INDEPENDENCIA	22.5
16105	RECONSTRUCCIÓN DE LA INFRAESTRUCTURA VIAL URBANA DEL MUNICIPIO SAN JOSÉ DE LAS MATAS, PROVINCIA SANTIAGO	Nuevo	01 - REGION CIBAO NORTE	25 - SANTIAGO	180.1
16106	RECONSTRUCCIÓN DE LA INFRAESTRUCTURA VIAL URBANA DEL MUNICIPIO MELLA, PROVINCIA INDEPENDENCIA	Nuevo	06 - REGION ENRIQUILLO	10 - INDEPENDENCIA	22.6
16107	RECONSTRUCCIÓN DE LA INFRAESTRUCTURA VIAL URBANA DEL MUNICIPIO POSTRER RÍO, PROVINCIA INDEPENDENCIA	Nuevo	06 - REGION ENRIQUILLO	10 - INDEPENDENCIA	37.5
16128	RECONSTRUCCIÓN DEL CAMINO VECINAL SABANA GRANDE DE BOYÁ-AUTOPISTA JUAN PABLO II (AVENIDA DUARTE), PROVINCIA MONTE PLATA.	Nuevo	09 - REGION HIGUAMO	29 - MONTE PLATA	17.5
16133	REMODELACIÓN EMERGENCIA EN EL HOSPITAL MUNICIPAL DR. JULIO ÁLVAREZ ACOSTA DEL MUNICIPIO DE CASTAÑUELAS, MONTE CRISTI	Nuevo	04 - REGION CIBAO NOROESTE	15 - MONTE CRISTI	5.5
16162	RECONSTRUCCIÓN DE LA INFRAESTRUCTURA VIAL URBANA DEL MUNICIPIO EL FACTOR, PROVINCIA MARÍA TRINIDAD SÁNCHEZ	Nuevo	03 - REGION CIBAO NORDESTE	14 - MARIA TRINIDAD SANCHEZ	60.1
16163	RECONSTRUCCIÓN DE LA INFRAESTRUCTURA VIAL URBANA DEL MUNICIPIO DE LAS TERRENAS, PROVINCIA SAMANÁ	Nuevo	03 - REGION CIBAO NORDESTE	20 - SAMANA	15.0
16203	RECONSTRUCCIÓN DE PUENTE ESTANCIA LA PEÑA SOBRE ARROYO BARRACO AFECTADA POR LA VAGUADA DE ABRIL 2022, MUNICIPIO JARABACOA, PROVINCIA LA VEGA	Nuevo	02 - REGION CIBAO SUR	13 - LA VEGA	7.8
16211	CONSTRUCCIÓN DE PUENTE BADÉN TUBULAR AFECTADO POR LA VAGUADA DE ABRIL 2022, SOBRE EL RÍO JAQUEY - ACAPULCO, MUNICIPIO CONCEPCIÓN DE LA VEGA, PROVINCIA LA VEGA	Nuevo	02 - REGION CIBAO SUR	13 - LA VEGA	22.5
16213	RECONSTRUCCIÓN DE PUENTE AFECTADO POR LA VAGUADA DE ABRIL 2022, SOBRE EL RIO ARROYO LOS CHARCOS, MUNICIPIO CONCEPCIÓN DE LA VEGA, PROVINCIA LA VEGA	Nuevo	02 - REGION CIBAO SUR	13 - LA VEGA	3.9
16230	CONSTRUCCIÓN PUENTE DE HORMIGÓN POSTENSADO SOBRE RÍO CUABA AFECTADO POR LA VAGUADA DE ABRIL 2022, CARRETERA SAN FELIPE ABAJO, MUNICIPIO PIMENTEL, PROVINCIA DUARTE	Nuevo	03 - REGION CIBAO NORDESTE	06 - DUARTE	50.1
16261	FORTALECIMIENTO INTERINSTITUCIONAL PARA LA MODERNIZACIÓN DEL SECTOR AGUA POTABLE Y SANEAMIENTO DE LA REPÚBLICA DOMINICANA		98 - NACIONAL	99 - MULTIPROVINCIAL	293.2
16262	FORTALECIMIENTO DE CAPACIDADES DE REGULACIÓN Y GESTIÓN DE RECURSOS HÍDRICOS EN LA CUENCA DEL RÍO YAQUE DEL NORTE, REPÚBLICA DOMINICANA	Nuevo	02 - REGION CIBAO SUR	13 - LA VEGA	154.5
16271	RECONSTRUCCIÓN DEL CAMINO VECINAL BOSQUE ABAJO-BOSQUE ARRIBA , AFECTADO POR EL HURACAN FIONA, DISTRITO MUNICIPAL DON JUAN, MUNICIPIO MONTE PLATA, PROVINCIA MONTE PLATA	Nuevo	09 - REGION HIGUAMO	29 - MONTE PLATA	15.6
16277	RECONSTRUCCIÓN CAMINO VECINAL LA DOLE-BATEY LOS LANOS, AFECTADO POR EL HURACAN FIONA, MUNICIPIO MONTE PLATA, PROVINCIA MONTE PLATA		09 - REGION HIGUAMO	29 - MONTE PLATA	60.3
16280	RECONSTRUCCIÓN CRUCE DAJAO-CARRETERA BAYAGUANA AFECTADO POR EL HURACAN FIONA, MUNICIPIO BAYAGUANA, PROVINCIA MONTE PLATA		09 - REGION HIGUAMO	29 - MONTE PLATA	46.4
16326	CONSTRUCCIÓN PLAZA MULTIUSO SEIBANA, MUNICIPIO DE SANTA CRUZ, PROVINCIA EL SEIBO.		08 - REGION YUMA	08 - EL SEIBO	20.0
16359	REPARACIÓN DE VIVIENDAS VULNERABLES EN EL MUNICIPIO DE SAN JUAN DE LA MAGUANA, PROVINCIA SAN JUAN		07 - REGION EL VALLE	22 - SAN JUAN	10.0
16370	CONSTRUCCIÓN DE INFRAESTRUCTURA VIAL PARA EL DESARROLLO TURÍSTICO DE CABO ROJO, MUNICIPIO PEDERNALES, PROVINCIA PEDERNALES		06 - REGION ENRIQUILLO	16 - PEDERNALES	106.2
16377	FORTALECIMIENTO DEL SISTEMA NACIONAL DE SALUD DE LA REPUBLICA DOMINICANA		98 - NACIONAL	99 - MULTIPROVINCIAL	315.6
16460	CONSTRUCCIÓN DEL CAMINO VECINAL GAUTIER - GUAYABAL - PALOMA TRAMO I, MUNICIPIO SAN PEDRO DE MACORÍS, PROVINCIA SAN PEDRO DE MACORIS		09 - REGION HIGUAMO	23 - SAN PEDRO DE MACORIS	111.0
16536	FORTALECIMIENTO DE LA INFRAESTRUCTURA SANITARIA DEL SISTEMA NACIONAL DE SALUD EN LA REPÚBLICA DOMINICANA		98 - NACIONAL	99 - MULTIPROVINCIAL	600.0

Anexo 2. Insumo integro del Viceministerio de Ordenamiento Territorial y Desarrollo Regional, construido en base al Plan de Inversión Pública 2025-2028

PRESIDENCIA DE LA REPÚBLICA DOMINICANA
MINISTERIO DE LA PRESIDENCIA

ViOTDR
Viceministerio de Ordenamiento Territorial y Desarrollo Regional

Introducción

Conscientes de la importancia de territorializar las políticas públicas para concretar los propósitos del desarrollo sostenible a través de una visión consensuada con los habitantes de los distintos territorios del país, desde el año 2022 se han realizado esfuerzos orientados a la dinamización de los procesos de participación de los actores territoriales en el marco de lo previsto en el Sistema Nacional de Planificación e Inversión Pública, para fortalecer la articulación entre los niveles de gobierno y la vinculación Estado-sociedad.

Así pues, el proceso de territorialización de políticas públicas utilizando como medio el Sistema de Registro Único de Demandas Ciudadanas Territoriales (RUDCT), ha dado como resultado la incorporación, en los Presupuestos Generales del Estado de los últimos 4 años, de 419 proyectos de inversión pública vinculados a demandas ciudadanas.

En este contexto, así como en años anteriores, durante el 2do y 3er trimestre del presente año 2025, se desarrollaron las Jornadas Territoriales de consulta ciudadana con los Consejos de Desarrollo Provincial para priorizar demandas de obras de infraestructuras sociales y acciones de mejora de los servicios públicos que puedan ser incorporados en el Presupuesto General del Estado del 2026, de modo que se mantenga una direccionalidad estratégica que contribuya a dar mayor coherencia y efectividad a las acciones del Gobierno Nacional.

Jornadas Territoriales de Consulta Ciudadana 2025

Las Jornadas Territoriales de Consulta Ciudadana 2025 forman parte del proceso de planificación participativa para el ciclo presupuestario del 2026, con el propósito de promover un espacio de diálogo participativo con actores locales clave, autoridades municipales, representantes comunitarios, organizaciones de la sociedad civil y técnicos sectoriales para identificar y priorizar demandas vinculadas a proyectos de inversión pública, que respondan a las necesidades urgidas del territorio.

Estos ejercicios de consulta se desarrollaron en las distintas provincias del país, teniendo como meta:

- Fomentar la articulación interinstitucional y territorial para una planificación más efectiva.
- Contribuir a la transparencia y rendición de cuentas.
- Garantizar la inclusión de las prioridades territoriales en el proceso de formulación presupuestaria nacional.

Los contenidos para el desarrollo de los distintos talleres radicaron alrededor de presentar mecanismos institucionales de consulta y seguimiento a los proyectos de inversión pública, como es el caso de **MapaInversiones**, así como el estatus de respuesta a las Demandas Ciudadanas Territoriales que se han registrado en la plataforma **RUDCT** (Registro Único de Demandas Ciudadanas Territoriales) en seguimiento al proceso de años anteriores.

De igual modo, el objeto de este proceso de consulta fue fundamentalmente realizar el ejercicio relativo a la priorización de proyectos de inversión pública vinculados a demandas territoriales, como parte del subcriterio de priorización correspondiente al vínculo con los Consejos de Desarrollo, para lo cual se realizó la adecuada explicación del funcionamiento del ciclo de presupuestos, dando paso a la presentación de la cartera de proyectos de inversión pública para el ciclo 2026 y su subsiguiente priorización por parte de los agentes de desarrollo territorial.

Desarrollo de los talleres:

La estructura de trabajo de los talleres se organizó alrededor de una explicación detallada de la metodología que se emplearía durante la jornada para garantizar una participación efectiva, ordenada y orientada a resultados concretos. Se contextualizó a los asistentes sobre la importancia del proceso de priorización de proyectos de inversión pública en el marco del ciclo presupuestario 2026, haciendo énfasis en la necesidad de alinear las propuestas territoriales con las políticas públicas nacionales vigentes.

Para esto, el ejercicio se organizó por **mesas de trabajo temáticas**, organizadas según políticas públicas prioritarias, destacando las siguientes:

- Empleo digno, formal y suficiente
- Gobernanza y seguridad ciudadana
- Salud y seguridad social

- Educación de calidad
- Deporte y cultura
- Acceso al agua y mejora del recurso
- Vivienda digna
- Energía de calidad
- Seguridad y conectividad vial
- Transformación digital

La priorización de los proyectos se realizó mediante una metodología estructurada que permitió organizar los proyectos de inversión pública según la institución al que correspondían, lo que permitió visualizar la cantidad de proyectos existentes dentro de cada sector.

Durante el desarrollo del ejercicio en las mesas de trabajo, los participantes revisaron y evaluaron los proyectos de inversión pública, tomando en consideración criterios como el impacto social, la factibilidad técnica, las necesidades actuales del territorio y la alineación con las prioridades estratégicas.

En función del objetivo propuesto se desarrollaron 29 talleres de consulta entre las 31 provincias del país, destacando las dificultades para realizar los mismos en las provincias Santo Domingo y San José de Ocoa. Como resultado del trabajo colaborativo en las mesas, de un total de **3,661 proyectos de inversión pública,** se consultaron un total de **3,276** entre las provincias que desarrollaron las Jornadas Territoriales.

Así pues, los resultados obtenidos se expresan del siguiente modo:

- De los 3,276 proyectos de inversión pública consultado, **548 (proyectos nuevos y de arrastre) están vinculados a demandas territoriales** lo que corresponde a un incremento en dicha vinculación de un 31% respecto de los resultados de la consulta del año 2024 (419 proyectos de inversión vinculados a demandas territoriales).

Gráfico 1:

Fuente: Elaborado por Viceministerio de Ordenamiento Territorial y Desarrollo Regional

Mapa 1:

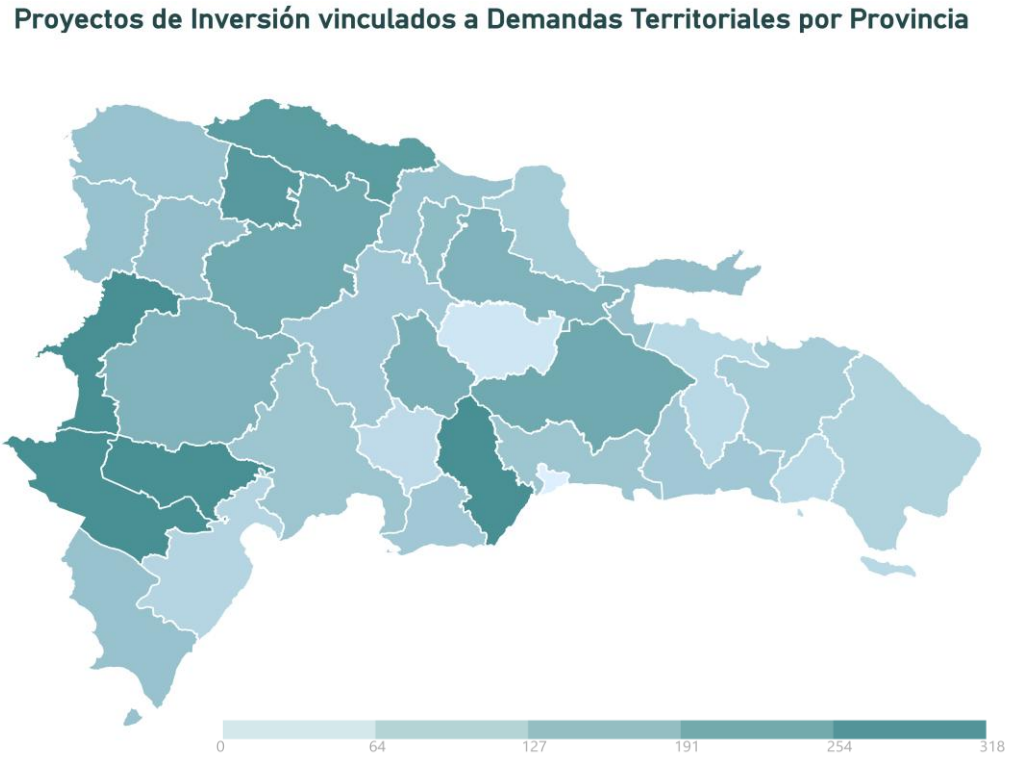

Fuente: Elaborado por Viceministerio de Ordenamiento Territorial y Desarrollo Regional

Gráfico 2:

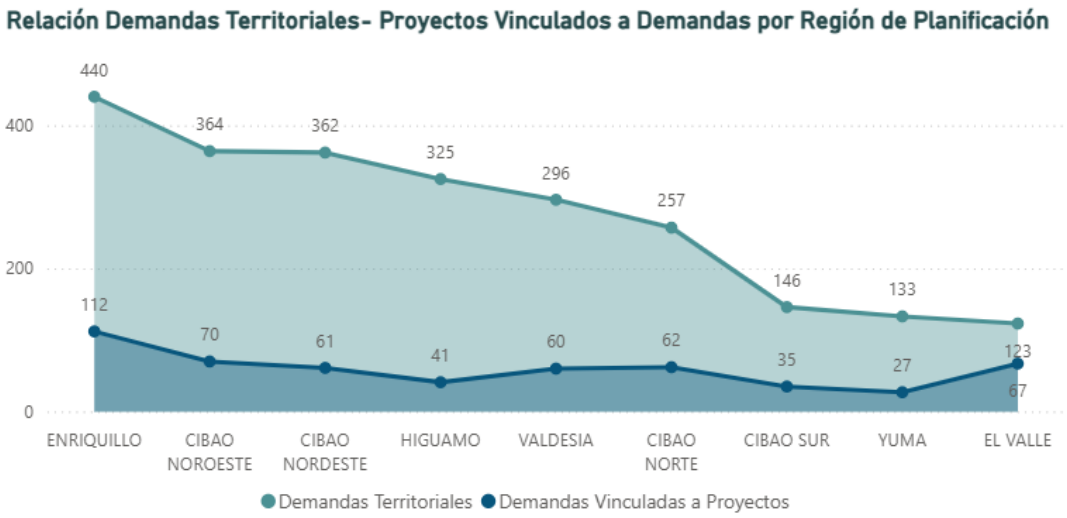

Fuente: Elaborado por Viceministerio de Ordenamiento Territorial y Desarrollo Regional

Asimismo, como resultado de los ejercicios de taller en las provincias, el orden de prioridad establecido por la ciudadanía muestra que **alrededor del 40% de los proyectos consultados corresponden a una prioridad media-alta**, destacándose la región Cibao Noroeste con la mayor proporción de proyectos de alta prioridad con relación al total consultado para la región, mientras que el 60% son considerados de baja prioridad por el territorio. A su vez, hemos de considerar que para la región Ozama, no se contó con datos de priorización, lo que resalta la importancia de continuar generando espacios de participación en futuros procesos.

Gráfico 3:

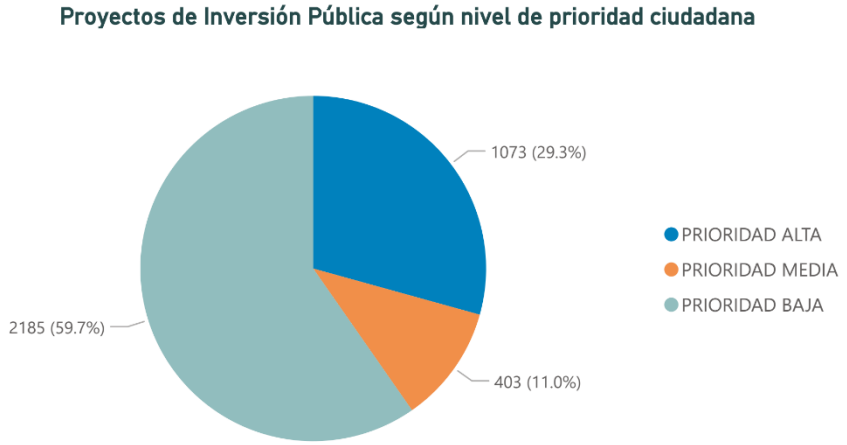

Fuente: Elaborado por Viceministerio de Ordenamiento Territorial y Desarrollo Regional

Gráfico 4:

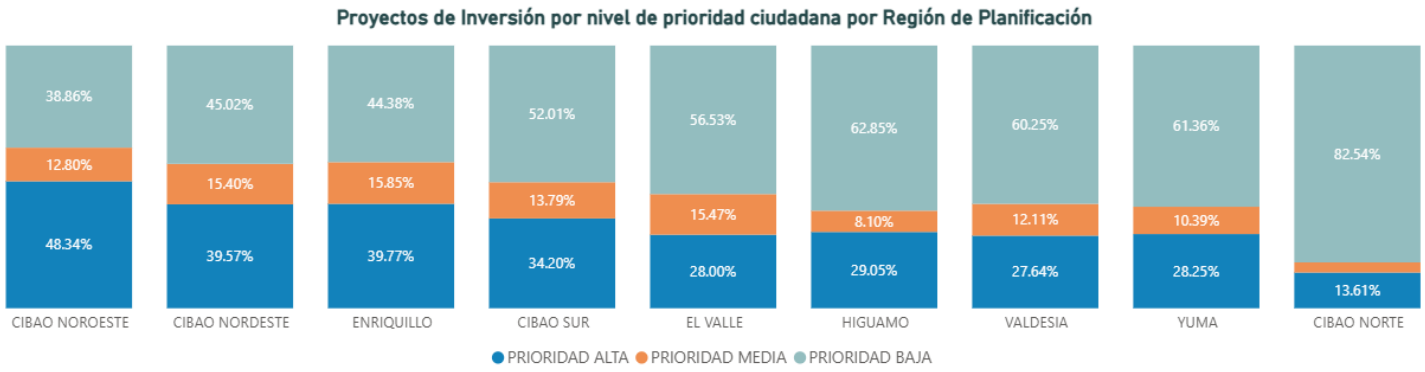

Fuente: Elaborado por Viceministerio de Ordenamiento Territorial y Desarrollo Regional

Proyectos Priorizados en Respuesta a Demandas Territoriales

En las diferentes regiones del país se **identificaron proyectos** que respondieron de manera directa a las demandas ciudadanas, reflejando necesidades prioritarias de la población y oportunidades de desarrollo territorial. **Destacamos tres proyectos de cada región** que cuentan con **prioridad alta**.

Los proyectos con **prioridad máxima** representan aquellos que obtuvieron la **mayor puntuación en el territorio** durante el proceso de priorización, los cuales también están **incluidos en los Planes Municipales de Desarrollo (PMD)** de los municipios correspondientes y fueron **priorizados por el Consejo de Desarrollo Provincial**, asegurando que los recursos se destinen a intervenciones con alto impacto social, económico y urbano.

Entre estos proyectos con alto impacto, podemos destacar los siguientes:

Cibao Nordeste:

1. Ampliación Acueducto De San Francisco De Macorís, Red distribución Sectores, Primaveral, Colinas Norte, Madeja, Prov. Duarte.

2. Mejoramiento De 100,000 Viviendas En La República Dominicana.

3. Ampliación Acueducto De San Francisco De Macorís, Red distribución Sectores, Primaveral, Colinas Norte, Madeja, Prov. Duarte.

Cibao Norte:

- Construcción de 12 viviendas en el Distrito Municipal Las Lagunas, Provincia Espaillat.

- Reconstrucción de la infraestructura vial urbana del Municipio San José de las Matas, Provincia Santiago.

- Reconstrucción de la infraestructura vial urbana del Municipio Santiago de los Caballeros, Provincia Santiago.

Cibao Noroeste:

- Rehabilitación y ampliación del alcantarillado sanitario de Montecristi (2da. etapa), Provincia Montecristi.

- Ampliación de redes de agua potable en el acueducto de Esperanza, Provincia Valverde.

- Reconstrucción de la infraestructura vial urbana del Municipio de Mao, Provincia Valverde.

Cibao Sur:

- Construcción de 3 estancias infantiles en la Provincia La Vega (Fase 2).

- Reconstrucción del puente Estancia La Peña sobre Arroyo Barraco, afectado por la vaguada de abril 2022, Municipio Jarabacoa, Provincia La Vega.
- Construcción del acueducto múltiple Sonador, Provincia Monseñor Nouel

El Valle:

- Mejoramiento de 100,000 viviendas en la República Dominicana.
- Mejoramiento de obra de captación Río Las Cuevas, Acueducto Padre Las Casas, Provincia Azua (afectado por la tormenta Laura).
- Mejoramiento del acueducto de Las Matas de Farfán, Provincia San Juan de la Maguana.

Enriquillo:

- Mejoramiento de 100,000 viviendas en la República Dominicana.
- Reconstrucción de infraestructura vial urbana del Municipio Jimaní, Provincia Independencia.
- Rehabilitación y ampliación del acueducto múltiple Los Patos–Enriquillo–Oviedo, Provincias Barahona y Pedernales.

Higuamo:

- Construcción de 1 estancia infantil en la Provincia Hato Mayor.
- Ampliación del Sistema Nacional de Atención a Emergencias y Seguridad 9-1-1, Fase II.
- Construcción de alcantarillado pluvial en Antigua Calle 20, Provincia San Pedro de Macorís.

Valdesia:

- Ampliación del acueducto de Villa Altagracia, Provincia San Cristóbal.
- Construcción de plaza de vendedores en Playa Palenque, Municipio Sabana Grande de Palenque, Provincia San Cristóbal.
- Reconstrucción de la infraestructura vial urbana del Municipio San Gregorio de Nigua, Provincia San Cristóbal.

Yuma:

- Reconstrucción del Hospital Teófilo Hernández, El Seibo.
- Mejoramiento de 100,000 viviendas en la República Dominicana.
- Reconstrucción de la infraestructura vial urbana del Municipio El Seibo, Provincia El Seibo.

En adición, los resultados de prioridad están sustentados sobre la base de una amplia participación de los agentes de desarrollo económico y social de los territorios, una altísima colaboración de las Gobernaciones Provinciales quienes presidieron los talleres, así como los representantes de los gobiernos locales y de las distintas instituciones del gobierno central presentes en las provincias.

Así pues, se contó con la participación de **más de 1,000 actores territoriales**, miembros activos de los Consejos de Desarrollo Provincial y de las estructuras técnicas que le brindan soporte al desarrollo de las funciones de los propios Consejos, para la identificación de demandas y las propuestas de orden de prioridad de los proyectos de inversión pública que incidirán en el desarrollo integral de sus respectivos territorios.

Gráfico 5:

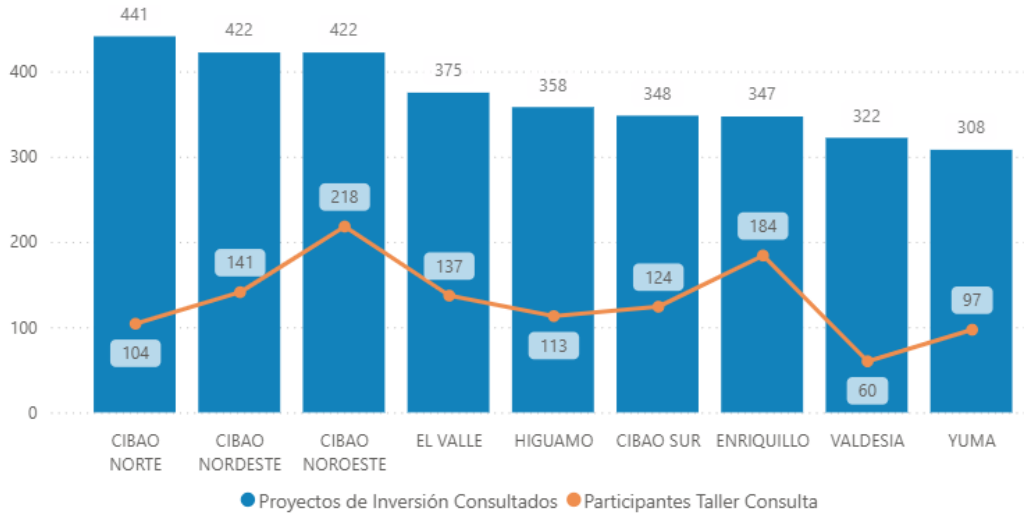

Fuente: Elaborado por Viceministerio de Ordenamiento Territorial y Desarrollo Regional

En ese sentido, destaca la amplia representación de actores vinculados a las temáticas de Gobernanza y Seguridad ciudadana, Empleo digno, formal y suficiente, y Deporte y cultura, lo cual evidencia el alto nivel de relevancia de estos temas para la ciudadanía. De igual manera, se identifica como un reto y una oportunidad futura de **articulación intersectorial** fortalecer la participación del sector educación, considerando que es la línea temática con mayor cantidad de proyectos de inversión para el ciclo presupuestario 2026.

Gráfico 6:

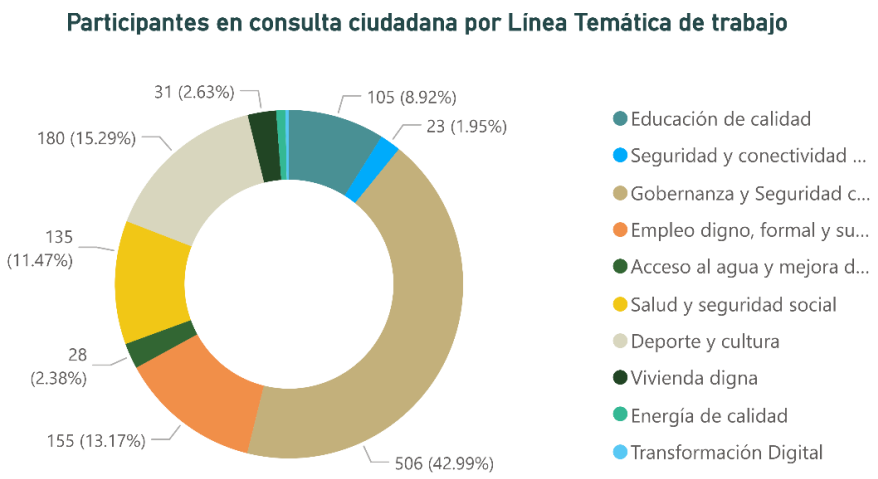

Fuente: Elaborado por Viceministerio de Ordenamiento Territorial y Desarrollo Regional

Gráfico 7:

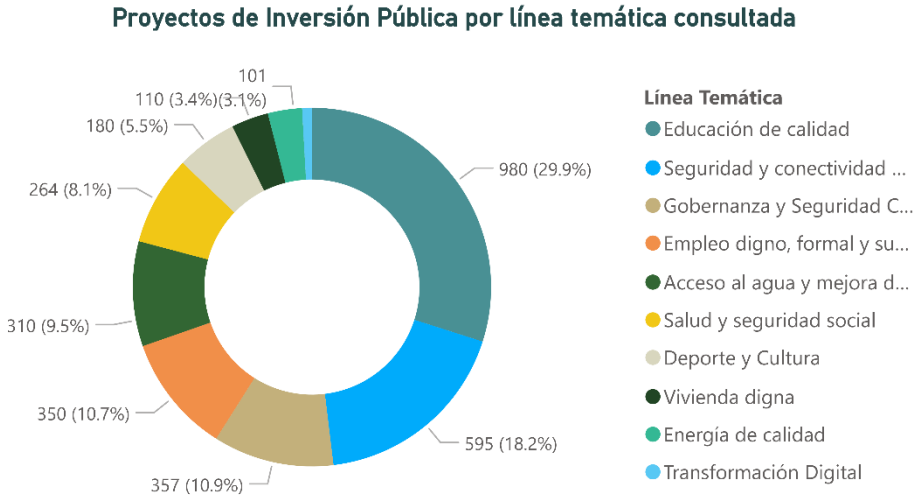

Fuente: Elaborado por Viceministerio de Ordenamiento Territorial y Desarrollo Regional

Para concluir, es relevante destacar que, aunque no todos los proyectos consultados fueron considerados de alta prioridad por los representantes territoriales, aquellos vinculados a educación, vialidad y acceso al agua se identificaron como los de mayor relevancia, resaltando un enfoque claro hacia las áreas con mayor impacto y beneficio para la comunidad.

Esto arroja como indicio la necesidad de **continuar fortaleciendo la vinculación Estado-Sociedad**, de modo que la oferta de bienes y servicios públicos se acerque cada

vez más a la demanda ciudadana y se alcancen los objetivos perseguidos con la territorialización de las políticas públicas.

Gráfico 8:

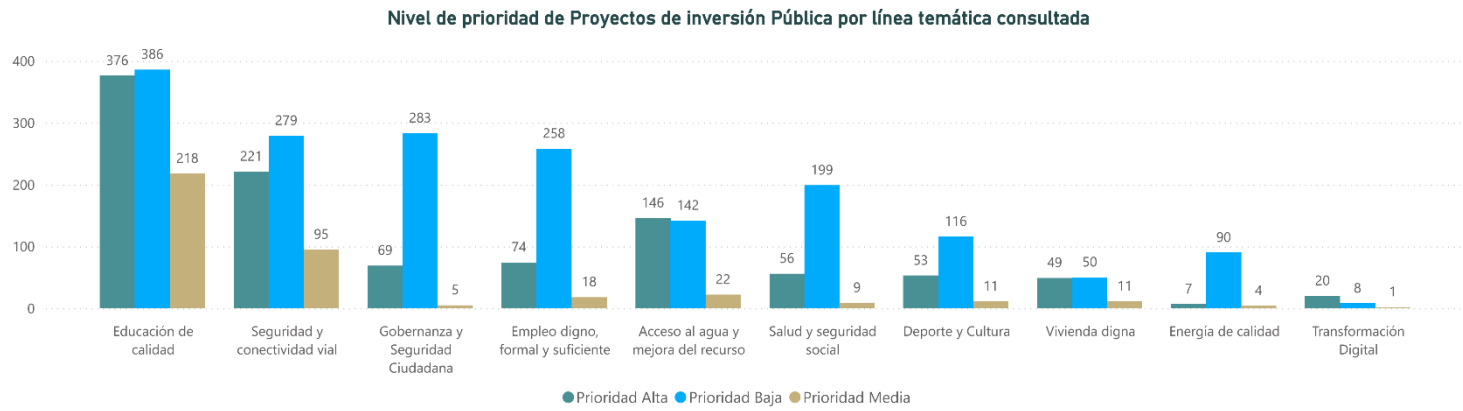

Fuente: Elaborado por Viceministerio de Ordenamiento Territorial y Desarrollo Regional

Anexo 3. Compilación de evidencias del proceso consultivo 2025 en consejos de desarrollo provincial

Provincia Azua

22/05/2025

Provincia Bahoruco

20/05/2025

Provincia Barahona

20/05/2025

Provincia Dajabón

02/04/2025

Provincia Duarte

30/05/2025

Provincia El Seibo

29/05/2025

Publicación: https://www.instagram.com/p/DKQmjiNtbQf/?igsh=MWswdWp1bjVnMHl0bg%3D%3D

Provincia Hermanas Mirabal

27/05/2025

Provincia Independencia

21/05/2025

Provincia La Romana

23/05/2025

Provincia La Vega

29/05/2025

Publicación:
https://www.instagram.com/p/DKQyi5jMIKj/?igsh=MWVtMTFheXV0cm1lNA%3D%3D

Provincia María Trinidad Sánchez

22/05/2025

Provincia Monseñor Nouel

28/05/2025

Provincia Montecristi

31/03/2025

Provincia Pedernales

23/05/2025

Provincia Peravia

27/05/2025

Provincia Samaná

03/04/2025

Provincia San Juan

02/05/2025

Provincia Santiago Rodríguez

01/04/2025

Provincia Valverde

22/04/2025

Provincia Sánchez Ramírez

31/03/2025

Provincia San Pedro de Macorís

20/05/2025

Provincia Puerto Plata

12/05/2025

Provincia Hato Mayor

20/05/2025

Anexos de Listados de participantes

Provincia Puerto Plata

REPÚBLICA DOMINICANA
ECONOMÍA, PLANIFICACIÓN Y DESARROLLO

MINISTERIO DE ECONOMÍA, PLANIFICACIÓN Y DESARROLLO
Registro de Participación en Reuniones y Eventos

Código: GM-PG-01-F05
F. Versión: 26/02/2021
Versión: 4
Página: 1 de 1

Fecha:
Hora: Desde | Hasta:

Tema: *"Priorización Proyectos de Inversión Pública para el ejercicio Presupuestario para el año 2026 en la Provincia Puerto Plata"*

No.	NOMBRES / APELLIDOS	GÉNERO		INSTITUCIÓN / ÁREA	CARGO	CORREO ELECTRÓNICO	TELÉFONO
1	Juan Pablo Izquierdo	F	M	Cámara de Comercio	Dir. Ejecutivo	dirección@camarapp.org	809-848-4419
2	Margarita Hernanda Martínez	F	M	Ayuntamiento Altamira	Asesor del Alcalde		829-571-7155
3	Alexandra Lidor Guzmán	F	M	CEPROSH	Gerente Programas y Proyectos	alexandra_lidor@hotmail.com	829-257-4901
4	Valentín Tamarez	F	M	Ayuntamiento	Médico Auditor	valentintamarez@hotmail.com	809-852-6625
5	Elisa A. Rosario Zorrilla	F	M	Politécnico Nacional	Subdirector Rector	Elisa_rz@hotmail.com	829-909-2994
6	Basilio González	F	M	UOPC	Dir. Regional	autoro_proyecto@hotmail.com	829-340-2047
7	Wilascar García	F	M	Defensa Civil	Director Prov.	Wilascargarcia@hotmail.com	809-961-8823
8	Freddy Zarzuela Cruz	F	M	Ayuntamiento Cabarete	Alcalde	Dasani88@yahoo.com	829-860-3070
9	Del Granado	F	M	UTESA	Rector	[illegible]	809-754-2274
10	Kendrick Mercado Martínez	F	M	Deportes	Coordinador	Kendrickmm91@icloud.com	829-701-8886
11	Carolina Burgos Brisman	F	M	UASD	Directora	cburgos71@uasd.edu.do	809-710-8574
12	[illegible]	F	M	Ayuntamiento	Alcalde		829-951-3066
13	Juana Gómez	F	M	Tesorera (Suma)	Tesorera	Juanagomez2224@gmail.com	849-459-8320
14	Yanuska B. Santos Burgos	F	M	Apto Los Hidalgos/RAI	RAI	Siempreconta@hotmail.com	829-531-4559
15	Rosalía Gómez	F	M	Ayto Villa Isabela	Asesor		829-342-8236
16	María Elena Reyes	F	M	Ayto Imbert	Alcalde	ayuntamientoimbert@gmail	849-356-2261
17	Ana Vásquez	F	M	DAP/MEPYD	Especialista OT	[illegible]	809-643-0122
18	Agustín González	F	M	MEPYD/DAP	Representante	alfcastana@hotmail.com	809-549-8068
19	Peggy Alcántara	F	M	MEPYD/VMOTDR	Enc. División	[illegible]	809-610-6070
20	Alejandro Yanel	F	M	MEPYD/DAP	Especialista Sectorial Ter. Pedilla	alejandroyanel@economia.gob.do	829-262-7183

REPÚBLICA DOMINICANA
ECONOMÍA, PLANIFICACIÓN Y DESARROLLO

MINISTERIO DE ECONOMÍA, PLANIFICACIÓN Y DESARROLLO
Registro de Participación en Reuniones y Eventos

Código: GM-PG-01-F05
F. Versión: 26/02/2021
Versión: 4
Página: 1 de 1

Fecha:
Hora: Desde | Hasta:

Tema: *"Priorización Proyectos de Inversión Pública para el ejercicio Presupuestario para el año 2026 en la Provincia Puerto Plata"*

No.	NOMBRES / APELLIDOS	GÉNERO		INSTITUCIÓN / ÁREA	CARGO	CORREO ELECTRÓNICO	TELÉFONO
1	Amaira M. Estévez	F	M	Ayuntamiento Martín	Planificación	Tavola2224@gmail.com	809-912-3818
2	Kendrick Mercado Martínez	F	M	Ministerio Deportes	Coordinador	Kendrickmm91@icloud.com	829-701-8886
3	Melquis Martínez Mexim	F	M	Cámara de Diputados	Asistente	Melquismartinez68@gmail.com	829-421-1206.
4	Yenny M. Luthy	F	M	Teatro Sam Centro	Sec. Teatro Director	[illegible]	809-251-[illegible]
5	Astrid Belfis Olledo Pérez	F	M	Instituto Duartiano	Tesorera	astrid_olledo@gmail.com	849-650-4671
6	Yudenca Rodríguez	F	M	Instituto Duartiano	Presidente	lic.yudenca.rodriguez@outlook.es	809-873-3353
7	EDGAR MARTÍNEZ	F	M	FED. DOMINICANA GANADERA. REP. Z. NORTE y GIBAO	Ing.	ing.emz@hotmail.com	809-604-4610
8	[illegible]	F	M	[illegible]	[illegible]	X X	809-371-9928
9	[illegible]	F	M	[illegible]	[illegible]	/ X	829-766-4318
10	Claudia Rochitte	F	M	[illegible]	[illegible]	[illegible]@gmail.com	809-838-1688
11	Héctor Hernández	F	M	DPS - Puerto Plata	Director	[illegible]@hotmail.com	800-279-9401
12	Flossin Presión	F	M	DPS Puerto Plata	Analista Planif.	[illegible]	809-967-4820
13	María Elena Reyes	F	M	Ayto Imbert	Alcalde	ayuntamientoimbert@gmail	849-356-2261
14		F	M				
15		F	M				
16		F	M				
17		F	M				
18		F	M				
19		F	M				
20		F	M				

Provincia Hato Mayor

GOBIERNO DE LA REPÚBLICA DOMINICANA
ECONOMÍA, PLANIFICACIÓN Y DESARROLLO

MINISTERIO DE ECONOMÍA, PLANIFICACIÓN Y DESARROLLO
Registro de Participación en Reuniones y Eventos

(1)

Código: GM-PG-01-F05
F. Versión: 26/02/2021
Versión: 4
Página: 1 de 1

Fecha: 20/5/2025 20 mayo 2025
Hora: Desde 9:00am **Hasta:**
Área: Provincia Hato Mayor / Ciclo Presupuestario
Tema: Priorización Proyectos Inversión / 2026

No.	NOMBRES / APELLIDOS	GÉNERO		INSTITUCIÓN / ÁREA	CARGO	CORREO ELECTRÓNICO	TELÉFONO
1	Ariel Romero	F	M	Asoc. Loma Larga	Pte	—	829-635-3432
2	Ruth B Gonzalez	F	M	M. Mayor	Encargada	Ruth.gonzalez@mmayor	829-699 8504
3	Salvador Giménez Castillo	F	M	Fundación Quisqueya	Presidente	ssguilarte@gmail.com	829-298-9115
4	Maribel Simón Vargas	F	M	Gobernación P.	Gobernadora	maribelsimon03@gmail.com	809-505-9083
5	Sergio de la Rosa T.	F	M	Gobernación	Agrario	—	809-641-8153
6	José Daniel Fernández Mejía	F	M	DASA. Salud	Coord. operaciones	José.fernandez@dasa.do	829-820-3350.
7	Nieve Ramírez	F	M	ONAMI	Encargada	nieveramirez10@hotmail.com	849-409-5016
8	Dr. José Contreras	F	M	Cultura	Director	culturahato@gmail.com	829-356-0465
9	Jeremy Romero	F	M	Juventud	Director	Jeremy.romero@juventud	829-536-7309
10	Yeberkis Astacio L.	F	M	INAFOR	Coordinadora (P)	Yeberkis Astacio	829-395-1786
11	Ingrit M. Santana Rijo	F	M	INAPA	Tec. Administrativa	Ingrit.santana@inapa.gob.do	829-879-9086
12	Maximiliano Comprés Villeno	F	M	Municipio de Esperanza	Comp. comunitaria RH: Sub Gte	Pd presidente, hotmail	809-223-4153
13	Roberto Santana Ortega	F	M	Federación Educativa	Presidente	Santanaortega@hotmail.com	829-317-9067
14	Escarlets Domínguez Liriano	F	M	Infoodom	Adm. Proyectos	escalaxd@gmail.com	829-962-3243
15	Numa A. de la Rosa O.	F	M	Dip. Héctor Rosa	Asistente	nomaadr@hotmail.com	829.643-1707
16	Alberto Romero	F	M	Defensoría	Encargado Prov.		809-464-7023
17	Fernando A. Santana	F	M	Medio Ambiente	Encargado P.	Fernando.antonio@gmail	809-501-6922
18	Edgar O. Matías	F	M	Obras Pública	Enc. Provincial	Edgar-matias2010@hotmail	829-431-8557
19	Raquel Ozando	F	M	DPS Hato Mayor	Director	raquelozandovargas@gmail	829-599-1141
20	Magdalina Cedano	F	M	Ayuntamiento	Vicealcaldesa	magdalinacedano.rijo@gmail.com	8293649420

(1)

GOBIERNO DE LA REPÚBLICA DOMINICANA
ECONOMÍA, PLANIFICACIÓN Y DESARROLLO

MINISTERIO DE ECONOMÍA, PLANIFICACIÓN Y DESARROLLO
Registro de Participación en Reuniones y Eventos

(2)

Código: GM-PG-01-F05
F. Versión: 26/02/2021
Versión: 4
Página: 1 de 1

Fecha: 20/5/2025
Hora: Desde **Hasta:**
Área: Provincia Hato Mayor / Ciclo Presupuestario
Tema: Priorización Proyectos Inversión / 2026

No.	NOMBRES / APELLIDOS	GÉNERO		INSTITUCIÓN / ÁREA	CARGO	CORREO ELECTRÓNICO	TELÉFONO
1	Cecilio Reyes	F	M	ORP- Sur	Sup. Sect.	cecilio.reyes@economia.gob.do	829-757-3434
2	Andrea Quiroz	F	M	ORP- Este	Sup. Sostenibilidad	andrea.quiroz@economia.gob	849-451-1112
3	Franklin Estrella	F	M	ORP Este	Especialista	franklinmercedes	809-707-7280
4	Rubén D. Tejada M	F	M	Plan Sur/P	Coordinador	rubendario.tejada@gmail	8097103735
5	Yancel Reyes	F	M	INSTRANT	Coordinador	yancelreyesperez@gmail	809-658-0000
6	Yolanda A. Manzueta	F	M	Promujer	Gerente	yolanda.manzueta@gmail	809-553-2804
7	Jordan Ortiz	F	M	Servicio de Salud	Gerente de Salud	jordanortiz20@hotmail	829-718-9046
8	Yoniri Salas Mejía	F	M	Edeeste	Gestor S.	criomeri salas@gmail.com	829-410-7988
9	Víctor Batista Espinal	F	M	Profesionales	Representante	iicnestrupia@gmail.com	809-789-3470
10	María del C. Betancourt	F	M	Dist. Educ. 05-04	Directora	maria.betancourt@minerd.gob.do	829 744 9109
11	Noel Fabian R.	F	M	Mined	Supervisión	Fabiannoel@gmail.com	829-986-3731
12		F	M				
13		F	M				
14		F	M				
15		F	M				
16		F	M				
17		F	M				
18		F	M				
19		F	M				
20		F	M				

(2)

Provincia La Romana

GOBIERNO DE LA REPÚBLICA DOMINICANA
ECONOMÍA, PLANIFICACIÓN Y DESARROLLO

MINISTERIO DE ECONOMÍA, PLANIFICACIÓN Y DESARROLLO
Registro de Participación en Reuniones y Eventos

Código: GM-PG-01-F05
F. Versión: 26/02/2021
Versión: 4
Página1 de 1

Fecha: 23/05/2025
Hora: Desde 9:30a.m. **Hasta:** 12:30p.m.
Área: Dirección de Promoción a los Consejos de Desarrollo
Tema: Priorización de proyectos de inversión pública La Romana

No.	NOMBRES / APELLIDOS	GÉNERO		INSTITUCIÓN / ÁREA	CARGO	CORREO ELECTRÓNICO	TELÉFONO
1	Licda. Andrea Cruz	F	M	Colegio de Abogados	Presidenta	andreacruz2516@gmail.com	829-583-1934
2	Ing. Adonis Luciano	F	M	Ministerio (MIVED)	Supervisor	luciano.p.31@gmail.com	809-839-3315
3	Lidia Aquila de la Rosa	F	M	Asociación de Vecinos	Presidenta		829-826-6366
4	Juan F. Moreno Cordero	F	M	Asociación Quinto de Veraz	Presidente	JuanMorenoCordero@gmail.com	8293679751
5	Carmela Marache	F	M	AS Juntas Vecinos	Miembro		809-842-3818
6	Carmen Sarmiento Lavarano	F	M	AS Juntas Vecinos	Miembro		829-217-6715
7	Licda. Mercedes Jura Mathe	F	M	DIDA	Directora Provincial	MMathe@didaprdo	809-867-4429
8	Miguel Angel Candelario	F	M	Minist. Agricultura	Encargado	miguelcandelario@353@gmail.com	809 935 8217
9	Carmen Jimenez	F	M	Dirección Provincial	Director Provincial	carmenjimenez52@gmail.com	829-554-7677
10	Dra. Eunice Suarez Paulino	(F)	M	Hosp. Antonio Fiallo C.	Directora	dra.suarez@hotmail.com	829-637-4855
11	Yessenia Salvador Valdez	(F)	M	Hosp. Antonio Fiallo C.	Enfermera Jefa	Adm.yessenia.salvador@gmail.com	829-795-0555
12	Santa Sanchez	F	M	Distrito Educ. 05-11	Directora (Ad)	santa.sanchez@minerd.gob.do	809-747-5844
13	Francisco A. Caballero S.	F	M	Industria y Comercio	Director Provincial	dr. Francisco Caballero@Com	829-660-9575
14	Suyeldi Encarnación Pardes	F	M	Universidad OYM	Ass. Académica	suyeldi.pardes@gmail.com	809-203-6006
15	Jenny Marie Giaretti Alvarez	F	M	Ministerio de Cultura	Directora Adjunta	jenny.giaretti@cultura.gob.do	809-884-7988
16	María Rosa	F	M	Ayuntamiento	Regidora		809 839 8771
17	Flor Rosario	F	M	ADOPRIN	Enc. Provincial	Flor.Rosario@gmail.com	829-848-1964
18	Sosebito Florentino M	F	M	Ejercito	2do Teniente	Jfm@gmail.com	849 804 8383
19		F	M				
20		F	M				

GOBIERNO DE LA REPÚBLICA DOMINICANA
ECONOMÍA, PLANIFICACIÓN Y DESARROLLO

MINISTERIO DE ECONOMÍA, PLANIFICACIÓN Y DESARROLLO
Registro de Participación en Reuniones y Eventos

Código: GM-PG-01-F05
F. Versión: 26/02/2021
Versión: 4
Página1 de 1

Fecha: 23/05/2025
Hora: Desde 9:30a.m. **Hasta:** 12:30p.m.
Área: Dirección de Promoción a los Consejos de Desarrollo
Tema: Priorización de proyectos de inversión pública La Romana

No.	NOMBRES / APELLIDOS	GÉNERO		INSTITUCIÓN / ÁREA	CARGO	CORREO ELECTRÓNICO	TELÉFONO
1	Luis Francisco Báez Sánchez	F	M	Consejo Nac. de Drogas	Dir. Reg. Este	luisfrancisco.sanchez@gmail.com	809 265 2065
2	Jorge Encarnación Rijo	F	M	POLITUR	Dir. Reg. Este	jorgerijo37@hotmail.com	809-360 3592
3	Salvador Vicioso de la Rosa	F	M	Policía Nacional	Sub Director P.N.	Salvador.vicioso@policia.gob.do	829-445-4272
4	Guerlin Plasencia Genao	F	M	Dirección Nacional Control Drogas	Esp. División Fiscal	guerlinplasencia@hotmail.com	809-890-3823
5	Yolimar Candelario (Reina y Rodríguez)	F	M	Ayuntamiento de la Romana		yolimarcandelario2363@gmail.com	809-919-6309
6	Rafael B. Santana Guillamo	F	X	EMPRESARIO DETALLISTA	PRESIDENTE	Presidente@ferreteriadetallista.com	809-224-2277
7	Santo Mercedes	F	M	Ima'D'	TECNICO		829-258-4074
8	Franklin Cordero	F	X	PRENSA	Periodista	FRANKLINcordero@Hotmail.es	829-968-3582
9	Idio Guerrero	F	M	Minist. de Turismo	Asistente Dir.	i.guerrero@mitur.gob.do	809-593-6155
10	DANNY MORALES	F	X	CAMARA DE COMERCIO	Miembro	dannymorales202@gmail.com	849-405-5251
11	Luis Enrique Acosta Jansis	F	X	Vivienda y edificaciones	Director prov.	INGLENA77@Gmail.com	809-232-9442
12	Alexis Elizabeth Dilmonte Gig	(F)	M	cooperativas	miembro	CHENISELIZABETH@gmail	829-968-6166
13	Eduardo Kelp M	F	M	Academia Rom.	Academico	Eduardo.Kelp@gmail.com	829-954-4762
14		F	M				
15		F	M				
16		F	M				
17		F	M				
18		F	M				
19		F	M				
20		F	M				

Provincia Duarte

GOBIERNO DE LA REPÚBLICA DOMINICANA
ECONOMÍA, PLANIFICACIÓN Y DESARROLLO

MINISTERIO DE ECONOMÍA, PLANIFICACIÓN Y DESARROLLO
Registro de Participación en Reuniones y Eventos

Código: GM-PG-01-F05
F. Versión: 26/02/2021
Versión: 4
Página: 1 de 1

Fecha: 30/05/2023
Hora: Desde 9:30a.m. **Hasta:** 1:00pm
Área: Dirección de promoción a los Consejos de Desarrollo
Tema: Priorización de proyectos de inversión pública Duarte

No.	NOMBRES / APELLIDOS	GÉNERO		INSTITUCIÓN / ÁREA	CARGO	CORREO ELECTRÓNICO	TELÉFONO
1	Rosina Jaquez	F	M	Regional de Educación	Directora Nacional	rosinajaquez	829-462-5003
2	Lic. Civico A. Sandra Chiminy	F	(M)	Regional DIDA	DIRECTOR	civicoaugusto82.@gmail.com	829-337-0448
3	Sonia Mariam Maria Surgen	(F)	M	Región Noroeste Deporte	Directora	Lic.Sonia.Maria@gmail.com	809-250-8090
4	Mercedes Rosario N.	(F)	M	Cononi Regional	Regional	mercedesrosario09	809 841 2912
5	WILTON C. SANCHEZ	F	(M)	MINISTERIO OBRAS PUBLICAS	ENC. MOP PROVINCIA	w.c.sanchez.mopc.gob.do	809-990-9591
6	Gil Roszno Vargas	F	(M)	p. ciudadano	promotor	gilroszno0723@gmail.com	809-776-3415
7	Angela Concepción Rivera Tejeda	F	(M)	OPPI Noroeste	Encargada	angela.rivera@mepyd.gob.do	809-841-3870
8	Doris M. Rodríguez	(F)	M	Diputada	Diputada	dorinamdriguez79@gmail.com	809-510-4353
9	Nardos Hidalgo Almonzar	F	(M)	Diputado	Diputado		809-399-3876
10	LUIS DIAZ	F	M	Empresdom	Encargado Reg.	Sullirdiaz@hotmail.com	809-763-5091
11	Manuel Crouesset	F	(M)	INABIE			
12	RAMON F. CRUZ MOTA	F	M	INABIE	Enc. Reg.	sullirdiaz@hotmail.com	809-697-4792
13	Miguel Angel Díaz	F	(M)	PROINDUSTRIA	Adm. Zona F.	miguelvidiaz@Hotmail.com	829-255-1970
14	MIGUEL MARIANO MARTINEZ CONCEPCION	F	(M)	MICM	DIRECTOR PROVINCIAL	marianoc@hotmail.com	809-863-1693
15	Rafael Hernández	F	M	C.E.S.P.D.	Vice Secretario	rafaelhernandezvargas@gmail.com	809-788-5949
16	Lic. Leonel Urraca Mercedes	F	(M)	M.M.A.R.N.	Coord. Reg. Nordeste	leonelurraca@hotmail.com	829-763-5966
17	Julio César Castillo Ventura	F	(M)	Gerencia de Área de Salud	Coord. de Zona	gasdzona2@gmail.com	829-782-9509
18	Flavio Marino Ramón Alba	F	(M)	DAEH (911)	Coord. Operativo	flaviovromana1@gmail.com	829-529-4939
19	Miguel Peña	F	(M)	Asociación C.A.	Presidente		829 448 4833
20	Anelis Biden Martínez	(F)	M	Seguro Nacional de Salud	Sub Gerente	abiden@segurosnacional.gob.do	829-207-2196
1	Luis Carlos Fernández Jiménez	F	(M)	Sector Agropec			809-710-0330
2	Luis Alfredo Fernández Bordas	F	M	Sector Comercial			849-205-4385
3	Yuranddy Nuñez	F	M	Diputado Distrital			
4	Lic. Leonel Urraca Mercedes	F	(M)	Ministerio de Medio Ambiente	Coord. Reg.	leonelurraca@hotmail.com	829-763-5966
5	Antonio Rojas	F	M	Presidente	del PRM		809 386 9365
6	Manuel Crouesset	F	M	Sector Prov. FEDA	Director Prov.		829-782-9829
7	Leonardo Santos Lopez	F	M	Ayuntamiento Villa Riva	Alcalde	leocarolina01@Hotmail.com	809-962-4455
8	Samuel Estrella	F	(M)	Ayuntamiento Pimentel	Alcalde	s.estrella1983@hotmail	829-673-2793
9	Miguel Martínez R	F	(M)	Ayuntamiento Pedro Brand	Presidente	mmartinez0829@gmail	809 330 8339
10		F	M				
11	Dio Carmen Yis Aquino	F	M	Ayuntamiento Tamayo	Coord. Tesorera	Carmenaquino@gmail.com	849-517-5367
12	Bezunto Rosario Peñeiro	F	M	Junta de Regantes	Sindico	Sindico	829-250-0172
13	Dolmar Mendez Hinojosa	F	M	Alcaldía Arenoso	Alcalde	dmendezh26@gmail.com	809-675-3397
14	Arzelio Fermin	F	M		Alcalde		829-867-3069
15	José Mª Jiménez O.	F	M	Dirección P. Presupuesto	Director	lic.jimenezo@hotmail.com	809-969-3232
16	Julio Espinosa	F	(M)	Tapia	Subdirector	julio.espinosa@gmail.com	809-751-2280
17	Ana Teresa Díaz	F	M	Presupuesto	Coordinador	anadiaz@gmail.com	809 519-0598
18	Yamilexis Flores Guzmán	(F)	M	MEPYD/ORP Nordeste	Especialista I	yamilexisflores@mepyd.gob.do	829-[illegible]-9218
19	Andrés Adames Núñez	F	(M)	MEPYD, ORP San Fco.	Representante	andres.nunez@economia.gob.do	809-757-6134
20	Jennifer Almonte	(F)	M	Alcalde MEPYD	Enc. Administración	jennifer.almonte@mepyd.gob.do	809-[illegible]
1	Angelina Martínez de Jesús	(F)	M	Superate Nordeste I	Enc. RR.HH	angelina0796@gmail.com	829-250-6521
2	Roberanys C. Duran Nuerto	(F)	M	Inaipi	Enc. Reg. N.O.	roberanys.duran@inaipi.gob.do	809 480 7561
3	Wilson Rafael Ortega	F	(M)	Dirección Reg. Ed.	Director	wilson.ortega1@minerd	809 949 0922
4	Isaac García de la Cruz	F	(M)	UCNE	Rector	rectoria@ucne.edu	809 964 1212
5	Yolimet del Rocío Fernández Nicolás	(F)	M	Ayuntamiento SFM	Enc. Planificación	selynotar@hotmail.es	829-647-7308
6	Daniel Elías Camacho Martínez	F	(M)	Ayuntamiento SFM	Enc. Presupuesto Participativo	Danielmarz124.uno@gmail.com	849-653-0608
7	Ronald Santana	F	(M)	Promesecal	Coord. Provincial	Ronald-choffers@hotmail.com	829-228-2020
8	Tomás García Holguín	F	(M)	ORP Nordeste - MEPYD	Enc. Obras de Inversión Pública	tomas.garcia@economia.gob.do	829-830-4891
9		F	M				

Provincia Dajabón

GOBIERNO DE LA REPÚBLICA DOMINICANA – ECONOMÍA, PLANIFICACIÓN Y DESARROLLO	DAJABON	MINISTERIO DE ECONOMÍA, PLANIFICACIÓN Y DESARROLLO **Registro de Participación en Reuniones y Eventos**	**Código:** GM-PG-01-F05 **F. Versión:** 26/02/2021
Fecha: 02-04-2024	**Área:**	Direccion Promocion de Planes y Consejos de Desarrollo (DPCD)	**Versión:** 4
Hora: **Hasta:**	**Tema:**	Socialización y Escucha con la Sociedad Civil - CDP	**Página:** 1 de 1

Provincia Dajabón

No.	NOMBRES / APELLIDOS	GÉNERO		INSTITUCIÓN / ÁREA	CARGO	CORREO ELECTRÓNICO	TELÉFONO
1	Fremelia Gómez	F	M	Migración	Secretaria	fremelia[illegible]@gmail.com	809-657-0989
2	Karina Sandoval	F	M	Plan social	Secretaria	karinasandoval[illegible]	829-364-6163
3	Mildred Belliard	F	M	ADESS	Encargada	mildred[illegible]@gmail.com	809-783-7059
4	Evelyn Rumaldo S.	F	M	OPM	Encargada	evelynrumaldo3@gmail.com	809-697-7487
5	Melaid Alvandia	F	M	Ministerio mujer es laboral comite P.	Encargada	mela95@gmail.com	809-753-3662
6	Jocelyn A. Tejada	F	M	M. Juventud	Encargado	Jocelynjuventud@hotmail.com	829-424-5526
7	Marta de la Rosa	F	M	C.E.E.D	Encargada		829-629-7656
8	Esther Garcia Mejia	F	M	Distrito 13-04	Asesor Técnico Pedagógico	esther.mejia@minerd.gob.do	809-963-7152
9	Cesar Augusto Sanchez	F	M	Itespre	Director	Zona de la 52 - Hospital	829-792-7382
10	Yaritza Montero	F	M	Ayuntamiento	Vice-Alcalesa	[illegible]	809-949-3726
11	Gabriela Díaz Martinez	F	M	IDOPPRIL	Encargada	gabriela_dra@hotmail.com	829-315-3519
12	Tania A. Vásquez	F	M	CND			849-353-1130
13	Juan Nicolas Cruz S	F	M	CND			809-426-9312
14	Kendra Doney	F	M	Cuerpo Bombero	Teniente		849-506-5762
15	Keberi Estevez F.	F	M	Policia nacional	ayudante		809-831-8166
16	Jose Quinonez	M	M	Defensa	Director		809-203-1881
17	Dina Velazquez	F	M	CASA CULTURA	Directora	[illegible]	(809)486-5756
18	Hideki Shiguetome	F	M	Min. Interior y Policía	Director	ashiguetome@gmail.com	809-763-6426
19	Ebely Quiñones	F	M	SNS	Gerente de Area	ebely[illegible]@gmail.com	829-906-5827
20	Marilyn Rodriguez	F	M	INAIPI	Encargada	marilyn.rodriguez@gmail.com	829-291-1581
	Fausto garcia R		M	Gestion financiera	supervisor		809-918-5013
1	Bernardo Castro	F	M	FEDA	Enc. Mujer y joven		809-543-3206
2	Samuel Ventura	F	M	Economia	Especialista		829-979-7779
3	Ramon Medina	F	M	CON	Corresponsal		809-956-2096
4	Carlos D. Fontanillas	F	M	Ayuntamiento Bat	Alcalde	[illegible]	829-983-6429
5	Marilyn Rodriguez	F	M	INAIPI	Encargada		829-291-1581
6	Fausto garcia R	F	M	Gestion financiera	supervisor		809-918-5013
7	miguel A Rodriguez	F	M	Superate	provincial		829-568-9153
8	Ofelys Rodriguez B	F	M	CMD	Miembro		829-546-8423
9	Jeremy M. Sánchez	F	M	INAVI	Miembro		809-839-0743
10	Onayda Gonzalez	F	M	Medio Ambiente	Directora		829-698-0958
11	Hideki Shiguetome	F	M	MIP	Coord. Reg		809-763-6426
12	Angel Rumaldo	F	M	ICTM	Representad		809-541-8639
13	Sonia Taveras	F	M	CONAPE	Encargada		809-674-6409
14	Sonia Fuandalia Diaz	F	M	conapl	Secretaria		829-850-9728
15	Eon X Morel	F	M	H/CAMDE	Presidente		809-478-2512
16	Anthony Díaz S.	F	M	INAPA	Ing. Civil I		809-763-1881
17	Zaberis Rodriguez	F	M	DPS - Dajabon	Directora	zdaberis@gmail.com	829-577-7204
18	José dolores valerio Mena	F	M	T.H.D	Enc. División		809-223-4260
19	Gibelys O. Colón Peña	F	M	Ayuntamiento	Regidora	colongibelys@gmail.com	849-655-1902
20	Diaz Belliard	F	M	INDOPPRIL	Encargada		809-905-9145
1	José dolores valerio Mena	F	M	T.A.D	Enc. División	valerio.mena.jose.dolores@gmail.com	809-223-4260
2	miguel A Rodriguez	F	M	Superate	provincial		829-568-9153
3	Eduardo J. Peña Peña	F	M	MICM	administrativo		809-856-8282
4	Angel Rumaldo	F	M	ICTM	Representad		809-541-8639
5	Victor Rumaldo	F	M	PromipyMe	Gerente	Victor.rumaldo@gmail.com	829-758-4203
6	Yuberquis Suero	F	M	Turismo	Enc. Oficina Prov	y.suero@mitur.gob.do	809-811-0689
7	Juan Ernesto Fernandez	F	M	Minist. Agricultura	ENC. PROV.	juanernesto[illegible]	829-330-1722
8	Cesar Augusto Sanchez	F	M	Itespre	Director Provincial	Zona de la 52 - Hospital	829-792-7382
9	Haydeli Toribio	F	M	UTESA	Rectora	rectoriadajabon@utesa.edu	809-754-1167
10	Jorge Vargas Garcia	F	M	CDM Dajabon	Tecnico	jvargasgomez@gmail.com	829-840-0320
11	Ramon Amable Peña	F	M	Ayun. Partido	Alcalde	ramon.[illegible]@gmail.com	829-741-8815
12	Carmen Iris Rodriguez	F	M	Encargada	CMD	carmeniris[illegible]@hotmail.com	829-848-1514
13	Onayda Gonzalez	F	M	Medio Ambiente	Directora	onayda.gonzalez@gmail.com	829-698-0958
14	Carlos J. Rodriguez	F	M	Ayuntamiento	Alcalde	[illegible]	829-915-8207
15	Amanol Jiménez	F	M	Alcaldia Loma	Asistente Alcalde	aurelionunez@gmail.com	809-253-0020
16	Yailin yosel pérez	F	M	Alcaldia Loma	Secretaria Alcalde	yailinyosel@gmail.com	809-729-5642
17	Zaberis Rodriguez	F	M	DPS-Dajabon	Directora	zaberis[illegible]	829-577-7204

Provincia Valverde

MINISTERIO DE ECONOMÍA, PLANIFICACIÓN Y DESARROLLO
Registro de Participación en Reuniones y Eventos

Código: GM-PG-01-F05
F. Versión: 26/02/2021
Versión: 4
Página: 1 de 1

Fecha: 22-04-2025
Hora: Desde | Hasta:
Área: Provincia Valverde
Tema: Priorización de Proyectos de Inversión Pública

No.	NOMBRES / APELLIDOS	GÉNERO		INSTITUCIÓN / ÁREA	CARGO	CORREO ELECTRÓNICO	TELÉFONO
1	Santa Rodríguez	F	M	Junta V. Distrital Laguna Clara	Presidenta	rodriguezsanta788@gmail.com	809-288-9148
2	[illegible]	F	M	agricultor	miembro		829 392 8296
3	Carolina Miniel	F	M	JADENOR	Asst. Dirección Eje	caminieros05mail.com	809-389-5097
4	LUIS FREDO REYES	F	M	PRENSA	COLS B. BOBEN	—	829 775 1619
5	Solange Núñez	F	M	UTESA-MAO	Vicerrectora	vacademicamao@utesa.edu	809-754-1104
6	Rocío Fernández	F	M	Junta Distrital Maizal	Rec. Humanos		809 312 9088
7	Raquel Martínez T.	F	M	Junta Distrital Maizal	Secretaria del Dis		809-386-9815
8	Milagros Peña	F	M	Unión de Asociaciones Tinajo	Presidenta		829-646-7983
9	Julio del Rosario	F	M	Empresario			829-586-0515
10	Alexandra Morales	F	M	Superate	Directora Regional	n.uasc@hotmail.com	829-284-7686
11	Cristina Balista	F	M	Medio Ambiente	Técnico	cristina.10120@hotmail.com	809-339-7656
12	Yasmania Taveras	F	M	Agricultor		pta.ven0416@gmail.com	849-402-8299
13	Mercedes Collado	F	M	MOUA Alternativa	Presidenta		809-586-7758
14	Martín E. Peña	F	M	ADOBANAR	Director Gral	abobenaro@gmail.com	8095224440
15	Yeminia Valdez	F	M	IAD	Jefe Abogado	yiminiavdy@hotmail.com	809-703-1814
16	FRANCISCO ANT. BATIZ B	F	M	I.A.D.	Eng. Regional Ingeniero	fabb_1@hotmail.com	809-710-1732
17	Belkis Acosta	F	M	I.A.D	Enc. Recursos H		849-652-4662
18	Franklin Rodríguez	F	M	Bienes Nac. / CEA	Dtor. Reg. Valverde	franklinrodriguezmejia@hotmail.com	809-855-3760
19	Germán Rodríguez	F	M	ALCALDÍA SSL	ALCALDE	ERCAIRO@gmail.com	849 912 2118
20	Lic. Pedro Víctor Vásquez	F	M	INAPA	Gerente Provincial	pedro.victor.vasquez@hotmail.com	809-224-0555
1	Sagrario Muñoz	F	M	Secretaría	Acta y Constancia	sagrario.munoz0329@gmail.com	829-869-8145
2	Jeidy Cuevas	F	M	Cámara de Comercio	Directora E.		849-358-3291
3	Luis Martínez Jackson	F	M	MOPC	Director Provincial	luis.jackson@gmail.com	809-409-7445
4	Delis Santos	F	M	Ayuntamiento Dos de Mayo	Alcalde	[illegible]58@gmail.com	809-481-6840
5	José Marte	F	M	Ayuntamiento La Sabana	Presidente		849-208-5619
6	Milagros Peña	F	M	UBJAS Tinajo	Presidenta		829-646-7983
7	Belkis Acosta	F	M	Centro de Atención a Mujeres	Presidenta		849-652-4662
8	Mercedes Collado	F	M	SV Alternativa	" "	mercedes2619@hotmail.com	809-586-7758
9	Carolina Miniel Díaz	F	M	JADENOR	Asist. D.F.	caminieros@gmail.com	809-389-5097
10	P. Javier Fernández	F	M	Cáritas Diocesana	Director	dyaaaum-08@hotmail.com	809 460 7521
11	Fernando Rodríguez	F	M	Ayuntamiento	Director Interino		829-963-9872
12	Leonardo Moreno	F	M	Gobierno Local	Presidente		809-668-9716
13	CRISTIAN DANILO	F	M	PRENSA	PERIODISTA		809-669-3742
14	Ricardo Tejada	F	M	Alcaldía	Alcalde		809-962-7007
15	Jesús [illegible]	F	M	Coopaze	Coordinador	[illegible]	809-803-2958
16	Wilson Almonte	F	M	Ayuntamiento Amina	Local		809-821-4744
17	Lucía A. Zapata P.	F	M	DIDA-MAO	Encargado P.	lucia.zapata@hotmail.com	829 711 0607
1	Lic. Nelson Estévez	F	M	Política Pública	Gerente VM	Estevez.nelson@G.my	829 639 84 06
2	Ramón A. Rodríguez A.	F	M	SRSCN	Director	[illegible]	829-638-6806
3	Andreyda Gutiérrez	F	M	MITUR	Sup. de inspectoría	Dpt.valverde@mitur.gob.do	809-572-6972
4	José Marte Valdez	F	M	JUNTA DANAGLA	Dre.		849-208-5619
5	Dorka Suero	F	M	Gobernación	Sección Cultura	Dorka1706@icloud.com	809-769-8590
6	Juan Miguel Jiriono Duran	F	M	UASD-MAO	Director	Jiriono30@uasd.edu.do	829-758-5388
7	Félix A. Bonilla	F	M	COOAGEP	Dtor provincial	fbonillar@hotmail.com	829-383-5555
8	José D. Peña	F	M	INAPA	Encargado		829 966-0738
9	Rosalisa Fernández	F	M	Regidoría			8149846336
10	Sonia Pérez	F	M	Hogar Materno Infantil	Director	Perezsonia@Gmail.com	849-337-1829
11	María Hernández	F	M	Gobernación	Asistente		849-341-2358
12	Regina del Castillo	F	M	La gobernación	Empleada		809 572-7427
13	Liliana Alfaraza Gómez	F	M	Gobernación	Digitadora		829-778-4718
1	Maritza Peña	F	M	Regidurías	Eng. Prensa	Mumipe1706@gmail.com	809 268 5608
2	Marvin del Estévez Peralta	F	M	Regional de Salud	Gestor de Redes	Estevez.marvin39@Gmail.com	809-228-4983
3	María Rosario Taveras	F	M	Comunidad Segura	Coordinadora Municipal	rosario.taveras@gmail.com	829-552-0812
4	MARCELINO CABRERA	F	M	HISPANOS del Mundo	Periodista	HispanosdelMundoOC@gmail	829-493-1273
5	[illegible] Estévez	F	M	Fundación Shamuel	ONG	shamuel77@hotmail	809-327-9224
6	Pedro Luis Jiménez	F	M	Distrito 09-01	Director	Pedro.biologia@hotmail.com	829-962-8575
7	Anabel Tejada	F	M	M mujer	Secretaria	ammao@mujer.gob.do	809-822-9050
8	Lic. Maria G. Rincón	F	M	Junta de Vecinos SIAP	Presidenta	Mariaelena@hotmail	809-605-8839
9	Mary Ann Jiménez Tejada	F	M	THRIVE SRL	[illegible]	[illegible]	809-844-0768
10	Milagros Zapata	F	M	—	Felicitación	—	809-757-8076
11	Raquel Báez M.	F	M	Regional Educación	Directora Reg.	raquel.baezsosa@gmail.com	829-538-1948

Provincia Sánchez Ramírez

GOBIERNO DE LA REPÚBLICA DOMINICANA
ECONOMÍA, PLANIFICACIÓN Y DESARROLLO

MINISTERIO DE ECONOMÍA, PLANIFICACIÓN Y DESARROLLO
Registro de Participación en Reuniones y Eventos

Código: GM-PG-01-F05
F. Emisión: 22/09/2020
Versión: 4
Página: 1 de 1

GOBERNACION PROVINCIAL SANCHEZ RAMIREZ
RECIBIDO
FECHA

Fecha: 27/03/2020
Hora: Desde 2:00 Hasta:
Área: Gobernación Sanchez Ramirez (Cotui)
Tema: Priorización de Proyectos inv. Publica

No.	NOMBRES / APELLIDOS	GÉNERO		INSTITUCIÓN / ÁREA	CARGO	CORREO ELECTRÓNICO	TELÉFONO
1	Arquimedes Matias J.	F	M	Fomisar	Pte.	arquimedesmatias@hotmail	809-952-1663
2	Anthony Rosario H	F	M	Ayuntamiento	Presidente comisión	[illegible]	809-848-7176
3	Andrés Peguero R.	F	M	Ayuntamiento	Sec. Gral.	andrespeguero[illegible]hotmail.com	809-519-9401
4	Zenaida Hilario Rodriguez	F	M	Ayuntamiento Cotui	Regidor Fiscalizador	zenaidahilario[illegible]gmail.com	809-313-4941
5	Yolanda Castro	F	M	ASAPROM	Presidenta	yolandacastro[illegible]	849-846-0329
6	Angel M. Díaz Ruiz	F	M	MICM	Director	angel.diaz@micm.gov.do	849-643-1833
7	Dionicio Ripoll G	F	M	UTECO	Decano	dionicio.ripoll@uteco.edu.do	829-520-2835
8	Felipe Bautista Estrella	F	M	Comunidad Cercana	Director Ejec.	felipe[illegible]	809-464-4576
9	Virtudes Matos Galán	F	M	Ayuntamiento	Vicealcaldesa	virtudesmatosg@gmail.com	849-358-7515
10	Josefina Cabrera	F	M	U.A.S.D Cotui	Depto Admision	Josefina.cabrera.0215@[illegible]	829-418-6260
11	Basilio Alexandro Estrella	F	M	Gobernación	Auxiliar Administrativo	[illegible]@gmail.com	829-835-6211
12	Yenny M Ferreiro A.	F	M	Junta M.C. Natural	Tesorero	Yenny M Ferreiro@hotmail.com	829-465-4531
13	Somary Hernandez Jimenez	F	M	Ayunt. Villa la Mata	Planeamiento Urbano	somaryhy@gmail.com	829-447-2733
14	Ing. Carlos Jamin Peña Rosario	F	M	Ayunt. Villa la Mata	Planeamiento Urbano	ing.carlosjamin[illegible]@hotmail.com	(829)663-6033
15	[illegible]	F	M	Pedro Clemente OV	Presidente	[illegible]	809-543-7735
16	[illegible]	F	M	Junta vecinos la Mata	Vice-Presidente	—	829-752-0942
17	María Esther Cabrera O	F	M	Alcaldía Fantino	Planeamiento Urbano	alcaldiafantino.planeamiento[illegible]	849-457-8306
18	Angelo Rivera Tejeda	F	M	ASPCibao, Sur MEPYD	Especialista I	angelo.rivera@[illegible]	829-841-3870
19	Yohanny Rosario Bido	F	M	MEPYD/VIOTDR	Analista Esp.	[illegible]	809-608-0829
20	Hady Alcántara	F	M	MEPYD/VIOTDR	Enc. División	Hady.alcantara@	809-610-6070

GOBIERNO DE LA REPÚBLICA DOMINICANA
ECONOMÍA, PLANIFICACIÓN Y DESARROLLO

MINISTERIO DE ECONOMÍA, PLANIFICACIÓN Y DESARROLLO
Registro de Participación en Reuniones y Eventos

Código: GM-PG-01-F05
F. Emisión: 22/09/2020
Versión: 4
Página: 1 de 1

GOBERNACION PROVINCIAL SANCHEZ RAMIREZ
RECIBIDO
HORA

Fecha:
Hora: Desde 2:00 Hasta:
Área: Gobernación provincial Sanchez Ramirez (Cotui).
Tema: Priorización de proyectos de inversión publica

No.	NOMBRES / APELLIDOS	GÉNERO		INSTITUCIÓN / ÁREA	CARGO	CORREO ELECTRÓNICO	TELÉFONO
1	Rosa Maria Rodriguez	F	M	Ayuntamiento Cotui	Vice-alcaldesa	rosam302811@hotmail	829-807-2370
2	Yarma Suero	F	M	COOPEPROSAR	Dir. Ejecutiva	[illegible]	809-633-8252
3	Dionicio Ripoll G	F	M	Univ. UTECO	Decano	dionicio.ripoll@uteco.edu.do	829-520-2835
4	Yomary Orozco B.	F	M	CCDX Villa Lamata	Gerente	yomaryorozco@gmail.com	829-299-4699
5	José [illegible]	F	M	[illegible] IDX	Presidente		809-543-7735
6	[illegible]	F	M		[illegible]		829-752-4042
7	Basilio Suarez	F	M	Junta de Vecinos Tres de Julio	Presidente		8094826298
8	Alcides de la Cruz Durán	F	M	Ayunt. FANTINO	Planificación	alcides.med.28@hotmail.com	809-975-4755
9	Josefina Cabrera	F	M	U.A.S.D. Cotui	Depto Admision	Josefina.Cabrera.0215@[illegible]	829-418-6260
10	Denisse Santos	F	M	Minerd	Directora Adjunta	santosherdez.denisse	849-482-1622
11	Pedro Ramón Pérez	F	M	Siglo XXI. Fedoco	Presidente	Pedroperez.arobam	829-601-1696
12	Juan Pablo Villar Polanco	F	M	San isidro	Miembro		8095060031
13	Adamais Germán Brito	F	M	Ayuntamiento Cevicos	OMPP	adamarisgerman@gmail.com	829-723-3317
14	Mercedes Rosario	F	M	Comité Desarrollo Quier	Secretaria	[illegible]	829-248-2848
15	CESAR J. RICIRIZO	F	M	Ayuntamiento Cotui	Director Planeamiento y Urbano	cs81985@hotmail.com	829-690-1292
16	Lissanny Santana	F	M	Obras Publicas	Encargada Proy.	lissanny.se@hotmail.com	829-762-1441
17	Frankyn Ant. Bautista	F	M	Medio Ambiente	Enc. Provincial	bautista.jrfe@hotmail.com	8493600688
18	Jerson Alexandro Rosario	F	M	Ayuntamiento de Cotui	Enc. Contabilidad	[illegible]	(809) 817-6274
19	Nelson A. Batista V	F	M	Bienes Nacionales	Coordinador	[illegible]	809-983-7749
20	Andrés Adamas	F	M	MEPYD, UEP. SFM.	Representante	andres.adamas@economia.gob.do	8097574174 6134

Provincia Peravia

MINISTERIO DE ECONOMÍA, PLANIFICACIÓN Y DESARROLLO
Registro de Participación en Reuniones y Eventos

Código: GM-PG-01-F05
F. Versión: 26/02/2021
Versión: 4
Página: 1 de 1

Fecha: 27/5/2025
Hora: Desde
Hasta:
Área:
Tema: Taller Priorización de Proyectos - Peravia

No.	NOMBRES / APELLIDOS	GÉNERO		INSTITUCIÓN / ÁREA	CARGO	CORREO ELECTRÓNICO	TELÉFONO
1	Jesús Baez	F	M	Independiente	Ene. Técnico	Jesusbaezcastro@gmail.com	857-251-2131
2	Maximo F. Herrera	F	M	Al. Pública Cultura	Enc. Información	Maximo@gmail.com	809-354-3042
3	Santa Cecilia Soto Martinez	F	M	M.O.P.C.	Enc. Provincial	Santa@soto@gmail	809-753-4347
4	[illegible] Bazil	F	M	Administrativo	Presidente	[illegible]	809-672-6716
5	Williams Fabian	F	M	Cámara de Diputados	Secretario	Williams Fabian@gmail	849-651-4777
6	Juan de Dios Sososo	F	M	COMUNITARIO			809-787-4956
7	Johnny de los Santos	F	M	Unión de Juntas de com.	Presidente	johnnydelossantos2@	829-254-1337
8	Narciso A Faraco	F	M	Comercio Pastores	Presidente	Narcisofaraco@gmail	829-792-1202
9	Elady Cordero	F	M	Comunitario	—	Eladycordero@gmail.com	809-729-8899
10	Juan L. Tejeda Santana	F	M	Cluster Turístico de Peravia	Presidente	JTejeda@hotmail.com	829-717-4124
11	Yohanna E. Germán Pereyro	F	M	Colegio de Abogados	Fiscal	Yohannagermanpereyro@gmail.com	849-248-1945
12	Felipe A. Jorge A.	F	M	ASADA Roleche	Presidente	Felipe[illegible]	809-696-8390
13	Frankelin	F	M	Asociación Local	Presidente		809-729-5985
14	Feliciano Peres G.	F	M	Unión de Comerciantes	Director	Fralan.fsc@gmail.com	809-397-7487
15	Edelina Geronimo	F	M	Proyecto	Coordinadora	Edelinageronimo@gmail.com	829-940-8296
16	Liana Ariza	F	M	Proyecto	Coordinadora	Lianaariza057@gmail	809-543-2843
17	Fausto Soto Germosén	F	M	Dirección Provincial	Corresponsal	Faustosoto1956@gmail.com	809-694-3191
18	Jose Alberto Hernandez	F	M	Educación	Director 03-04	Jose.hernandez@ollinerd.com	829-997-3271
19	Luz del A. Duquié Ru.	F	M	MESCYT / Educación	Directora	Lduquie.77@hotmail.com	809-899-7150
20	Adis Sánchez	F	M	Salud Pública	Directora	Adissanchez10@gmail.com	829-340-3583

MINISTERIO DE ECONOMÍA, PLANIFICACIÓN Y DESARROLLO
Registro de Participación en Reuniones y Eventos

Código: GM-PG-01-F05
F. Versión: 26/02/2021
Versión: 4
Página: 1 de 1

Fecha:
Hora: Desde
Hasta:
Área:
Tema: Taller priorización Proyectos presupuesto 2026 Peravia

No.	NOMBRES / APELLIDOS	GÉNERO		INSTITUCIÓN / ÁREA	CARGO	CORREO ELECTRÓNICO	TELÉFONO
1	Manuel Nicolás Vargas	F	M	Ayuntamiento Nizao	Asistente Alcalde		829-553-6089
2	[illegible]	F	M	Cámara de Comercio			809-696-4603
3	[illegible]	F	M				
4	Arthur [illegible]	F	M	Fundación Comunitaria	Presidente		849-401-3333
5	César Paniagua	F	M	Bienes Nacionales	Encargado		829-743-0064
6		F	M				

Provincia Santiago Rodríguez

REPÚBLICA DOMINICANA
ECONOMÍA, PLANIFICACIÓN Y DESARROLLO

MINISTERIO DE ECONOMÍA, PLANIFICACIÓN Y DESARROLLO
Registro de Participación en Reuniones y Eventos

Fecha: 01-04-2025	Área: Direccion Promocion de Planes y Consejos de Desarrollo (DPCD)		Código: GM-PG-01-F05
Hora: Hasta:	Tema: ~~Socializacion y Eleccion con la Sociedad Civil - CDP~~		F. Versión: 26/02/2021
			Versión: 4
	~~Provincia de Azua~~ SANTIAGO RODRIGUEZ		Página: 1 de 1

No.	NOMBRES / APELLIDOS	GÉNERO F	GÉNERO M	INSTITUCIÓN / ÁREA	CARGO	CORREO ELECTRÓNICO	TELÉFONO
1	Rigoberto Robin Trinidad	F	M	Gobernación	Justicia Adm.		809-509-5380
2	Alvaro Camacho	F	M	CULTURA	DIRECTOR		849-260-4084
3	Luis Estevez	F	M	H.P.G.S.R.	Abogado Legal		829-354-1455
4	Arlin Peralta	F	M	Oficina Senatorial	Directora	arlinperl70@gmail.com	829-299-3753
5	Elias Jose Chanel	F	M	SNS Puente Alegre	Puente de area	Elias.jose.chanel@gmail.com	809-545-4836
6	Gicela Fernandez	F	M	YNESPRE	Encarga		8098408795
7	Altagracia Yaqueline Tejeda	F	M	Ministerio de Empleo	Encargada	yaqueline.tejeda@primaz.com	829-344-8645
8	Ludovina Puerta Castro	F	M	Instituto Educativo	Directora Adjunta		809-875-4539
9	Mercedes Torres	F	M	Gobernacion	RAI	mert1168@hotmail.com	829-299-5415
10	Ruby Nuñez	F	M	Hamy	subdirector		
11	Ramona Rosario Arias R	F	M	Rodriguez			
12	Ramona Rosario Arias R	F	M	Ayunt Mpal Sabana	Directora Bienestar	arias.ramona0801@gmail	809-714-4351
13	Miguelina Tejeda	F	M	Asistente Vicealcalde	Asistente	miguelina@gmail.com	809-702-7874
14	Juana Castillo	F	M	Juana Castillo	Bienestar		829-765-1587
15	Yoanny Rosario	F	M	Juana Castillo			829-771-7408
16	Yoanny Rosario	F	M	FEDA	Coordinada		829-841-2920
17	Pedro Thomas	F	M	COOPFedecam	Pres. de la Te	Thomas.Pedro027@gmail.com	809-722-6757
18	Bro Vargas	F	M	ORP/MEPYD	Especialista OOT	bro.vargas@economia.gob.do	809-643-0132
19	Coronel Figueroa	F	M	Policia Nacional	Comandante		809-790-8014
20	Jorge Leonardo Rodriguez Garcia	F	M	Policia	Capitan		829-364-2205

1	Ana B. Sanchez	F	M	Fiscalia del Menor	Procuradora Adjunta	ana.sanchez@universidad.edu.do	809-250-8861
2	Felix Manuel Rodriguez	F	M	Ministerio Turismo	Encargado Provincial	rodriguezfelix0291@gmail	(829) 357-7652
3	Alejandro de la Cruz	F	M	Anfitriones Marcos	presidente	Alcrosfoods@gmail	829/665/0532
4	Francisco D. Espinal	F	M	Indocafé	Enc provincial	franciscoespinal0101@gmail.com	809-257-4143
5	Hilario Antonio Uela	F	M	Hofiecolar - Villa	Presidente	hofiecolar_villa@gmail.com	849-752-1031
6	José Luna	F	M	J. V. Caimital	miembro	lg@gmail.com	829-519-9108
7	Argismo Alcantara	F	M	Junta Vecinal	presidente	argismo.alcantara@gmail.com	8099631968
8	Leonardo Rodriguez Almonte	F	M	Ministerio de Trabajo	Coordinador Regional Trabajo Infantil		809-242-1358
9	Felix Dario Almanzar	F	M	Ministerio Agricultura	Provincial		809-509-2830
10	Pedro Saint Delmine	F	M	Ministerio Agricultura	sub zona		829-707-9233
11	Jesus Manuel Jumelles Reyes	F	M	SNS - SERCO Gran T		jumelles1991@gmail.com	829-587-2621
12	Francisco de Moya	F	M	SNS	Coordinador	francisco@gmail	849-753-5167
13	Yomalin Zapata	F	M	Ministerio de Educación	técnico planificador	yomalin.zapata@gmail.com	809 505 8553
14	Brea Rojas	F	M	SNS	D.C.D.I.S.R	francisco.rojas@hotmail.com	809 883 0853
15	Jonis A. Vásquez	F	M	CNA			849-353-1130
16	Juan Nicolás Ozuna	F	M	CNA			809-926-9812
17	Cristian Jiménez	F	M	Sulérate	Sup. Prov.		829-470-9523
18	Edith Franklin Piña	F	M	Junta de V. Federación	vicepresidente	x	829 684 1268
19	Yenni Liriano	F	M	Asoc. Dos Nicolás L.	Asistente	yenni.liriano.98@gmail.com	829-613-4372
20	Iris Tejeda	F	M	DPS	Desarrollo	Tejedairis1905@gmail.com	829 821 2140
1	Juan Agustin Espinal	F	M	Dist. Ed. 09-06	Técnico Distrital	juanagustinespinal@gmail.com	829 606-2568
2	Ramón Antonio Veras	F	M	Consejo provincial	Secretario	domingoalexander@gmail.com	809 801-7221
3	Miguel Angel Mercado	F	M	Ayuntamiento Villa	Alcalde	miguelmercado1229@hotmail.com	809-743-6497
4	Luz María Rodriguez Tejada	F	M	Federación de Cooperativas de Ahorro y Crédito Nacional	Presidenta		829-915-5121
5	Romio Camilo	F	M	Fedecam	Presidente		809-788-7755
6	Andres B. Peralta	F	M	Ayunt. Sto. Rodriguez	Auditor	lily4848@gmail.com	849-266-3572
7	Lorenzo de Corazón H.	F	M	Planificación y Des. Ayuntamiento	Enc. Plan. y Des.	[illegible]26@gmail.com	809-986-0522
8	Carolina Rodriguez	F	M	Ayuntamiento	Secretaria Ejecutiva	rodriguezcarolyn@gmail.com	809-750-8419
9	Yvelin A. Reyes	F	M	CODIA	Miembro	yvreyes124@gmail.com	809-406-2022

Provincia Montecristi

MINISTERIO DE ECONOMÍA, PLANIFICACIÓN Y DESARROLLO
Registro de Participación en Reuniones y Eventos

Código: GM-PG-01-F05
F. Versión: 26/02/2021
Versión: 4
Página: 1 de 1

Fecha: 31-03-2025
Hora: Hasta:
Área: VIOTDR
Tema: PRIORIZACION PIP MONTECRISTI

No.	NOMBRES / APELLIDOS	GÉNERO		INSTITUCIÓN / ÁREA	CARGO	CORREO ELECTRÓNICO	TELÉFONO
1	Aspurandy Deldo Santos	F	X	E.R.D	comandante 15 Compañía	aspurandy01@gmail.com	829-816-2561
2	Maxima R. Martinez	X	M	Distrito 13-03 Edu.	Directora	maxima.martinez@minerd	809-884-1194
3	[illegible]	F	M	Plan. social	coordinadora	[illegible]	829-399-2756
4	[illegible]	F	M	VIO-Fonaní		cruzalba[illegible]@gmail.com	809-841-9538
5	[illegible]	F	M	Distrito 13-02	Director Distrital	[illegible]	809-842-1121
6	[illegible]	F	M	DGDF	Encargado Re		829-504-3515
7	Neurka Paulino	F	M	Pte. m.f.	Pte. D.N.		829-987-7801
8	Pedro Gonzalez	F	X	Administrativo	Enc. Extensión	PGS102567@gmail.com	829-322-6633
9	Carolina Ramirez	F	M	OPM	Encd.	- -	829-761-6266
10	Henry Aracena	F	M	Bienes nacionales	Enc. adm.		809-665-4038
11	Estela Amaro S	F	M	Asoc. de J.J. San Fernando	Presidenta		829-496-4136
12	Héctor Armando Rodríguez	F	M	Consejo desarrollo	Presidente	Hermando.Rodriguez@gmail.com	829-639-4000
13	Eduardo Castellanos	F	X	Cafa 8			809-979-7247
14	Ramón Almonte	F	M	Refote Montecristo	Productor	Ramón.Almonte@[illegible]	809-850-4687
15	Ana Jiménez	X	M	Educación n. 13	Directora	ana.jimenez1728@gmail.com	809-753-4002
16	Nelly Díaz	X	M	Job Montecristo			
17	Jem Jiménez	F	X	Mantenimiento V.E	Director Adm.	Vientuinc@hotmail.es	809-778-9764
18	Martin Marcelino Jiménez	X	M	INABIE	Supervisor	martin.marcelino@inabie.gob.do	829-518-5560
19	Pedro Reyes	F	M	Alcaldía	Alcalde		829-634-7319
20	Rosario del Carmen Hernández	X	M	FEDJOV Montecristo	Presidente	[illegible]	829-994-2271
1	Ramón A. Castro	F	X	Consejo Provincial	DIG	concejotestes16@gmail.com	809-720-5014
2	César Molina	F	X	Ayuntamiento	Alcalde		809-816-1422
3	Brenely Mercedes	F	M	MGM	Director		829-356-2311
4	Aquilino Cabrera	F	M	Gestión pres	Director	Cabrera.aquilino@[illegible]	809-852-2833
5	Pedro Ant. García M.	F	X	Supervisor	Sup. Regional	Garcia.m.pedro@[illegible]	829-459-9452
6	Julia Altagracia Almonte	X	M	Federación J.C. Anita	Vice-Presidenta		809-254-8910
7	Altagracia M. Tavárez Tejada	X	M	Federación de Juntas de Vecinos Manolo Tavárez	Vocal A	-	809-754-9986
8	Cecilio Florangel Adames	F	M	Senadurías	Secretaría		829-410-2550
9	William Mael Moreno	F	M	Policía Nacional	Sub. Comte.		809-977-3376
10	Dr. Miguel Garcia Tatis	F	X	Jef. Pediatría	Médico	m.garcia.tatis@gmail.com	809-810-8283
11	Víctor Manuel Espinal	F	X	Juntas municipales	Alcalde	ESPINALVictor[illegible]	829-230-9477
12	Raulin Rodríguez	F	M	MOPC	Enc. Provincial	Raulin7@gmail.com	829-867-1948
13	Angelio Cruz	F	M	Ayuntamiento	Alcalde	Tallermcso@gmail.com	829-970-9788
14	Ángel Bellido	F	M	Des. Ministerio Emp. y Pymes	Coordinador R.	bellidoangel[illegible]@gmail.com	829-802-4348
15	[illegible]	F	M	Turismo	Encargado	[illegible]	829-920-8563
16	D. Víctor Imbert	F	X	SNS Pedro N.	Gerente Adm.	[illegible]	829-273-9932
17	Nelsa A. Cruz Ceo	F	X	Club de Leones	Presidenta	nelsacruzceo11@gmail.com	809-875-6800
18	Carmen Tapia	F	M	P. Militar	encargado		809-254-7364
19	Jesús A. Vásquez	F	M	CND			809-353-1130
20	Joaquín Nicolás Ozuna	F	M	CND	R/pto.	[illegible]	809-231-9313
1	Helvio Bejarano	F	M	Ayuntamiento Municipal Pedro Santana	Asesor	HELVIO-086@HOTMAIL.COM	829-356-4765
2	Enerildo Arnaldo	F	M	Ayuntamiento	Alcalde	[illegible]	849-506-6802
3	Raul Vásquez	F	M	CODIA/Mpal.	Planificador Vib.	Raul-estefan-220@hotmail.com	809-847-3571
4	Rafael Socio	F	M	INABIE	Enc. Regional	Socio5681@gmail.com	849-354-8171
5	Miguel Angel Peña	F	M	Medio Ambiente	Director	[illegible]	829-630-2124
6	Yatra Amaro Peña	F	M	Edenorte	Enc. Comercial	[illegible]	829-544-8535
7	Adriana A. Almonte	F	M	Ministerio de Juventud	Coord. Provincial	[illegible]	809-269-1778
8	Santos A. Perez	F	M	Telefónica	Técnico		849-852-4001
9	Ana [illegible]	F	M	ORP/MEPYD	Especialista OP	[illegible]	809-643-0122
10	Samuel Ventura	F	M	Economía	Especialista	Samuel.Ventura@mepyd.gob.do	829-979-7779
11		F	M				

Provincia Espaillat

GOBIERNO DE LA REPÚBLICA DOMINICANA
ECONOMÍA, PLANIFICACIÓN Y DESARROLLO

MINISTERIO DE ECONOMÍA, PLANIFICACIÓN Y DESARROLLO
Registro de Participación en Reuniones y Eventos Espaillat

Código: GM-PG-01-F05
F. Versión: 26/02/2021
Versión: 4
Página: 1 de 1

Fecha: 22/04/2025
Hora: Desde 9:00 AM **Hasta:** 12:00 PM
Área: *Gobernación Provincial de Espaillat/Minsterio de Economia Planificación y Desarrollo*
Tema: *Planificación Gubernamental y Ciclo de Presupuestos 2026*

No.	NOMBRES / APELLIDOS	GÉNERO		INSTITUCIÓN / ÁREA	CARGO	CORREO ELECTRÓNICO	TELÉFONO
1	[illegible]	F	M	DPS- Espaillat	[illegible]	[illegible]	829-887-2375
2	José Ismael Aquilera	F	M	DPS- Espaillat	Asistente	[illegible]	829-639-2530
3	Fernando N Espada	F	M	SRS CN Espaillat	Supervisor Área	fernando.[illegible]	809-431-0067
4	Carlos Generoso Sorante	F	M	Ministerio de Trabajo	Coordinador	— — — — —	829-603-6913
5	Víctor Alonso Vásquez	F	M	Defensa Civil	Director Provincial	— — —	829-861-8857
6	Luis Haribert Alvarez	F	M	Cámara de Comercio	Presidente	— —	809-753-5231
7	Amable Guzmán	F	M	ADEPE	Presidente	—	809-579-2362
8	Ana Deiny Olivos	F	M	Ministerio Mujer	Encargada	Ana.deiny0311@hotmail.com	829-522-7710.
9	[illegible]	F	M	[illegible]			
10	[illegible]	F	M	AJP-MEC OIJP	Encargada	[illegible]	829 560 4653
11	Alberto Gallardo Guzman	F	M	Juto Distrital Tamboril	Alcalde	[illegible]	809 212 0502
12	Robinson E. Duran Encarnación	F	M	Comunicaciones	Comunicaciones	robinsonduran0758@hotmail.com	829-755-8737
13	Delio Tejeda	F	M	Medio Ambiente	Director		809-696-9834
14	[illegible]	F	M	[illegible]	RHH Regidor	— — —	809 423 8281
15	[illegible]	F	M	[illegible]	Emp. Empleos	— — —	809-765-1340.
16	Gisselle Rodríguez	F	M	Ayuntamiento C.G.		gisselle076@hotmail.com	809-713-1324
17	Ing. Julio Abreu	F	M	Ayuntamiento C.G.	Alcalde	julioabreucacres@gmail.com	809-918-6697
18	[illegible]	F	M	ORP/MEPYD	Encargado OT	[illegible]	809-643-0197
19	Sonia Gómez Díaz	F	M	UASD	Director	sgomez06@uasd.edu.do	849-360-0082
20	Francisco [illegible]	F	M	Junta de J.V. Espaillat	Presidente	—	809-452-2965
2	Santiago Alvarez	F	M	Pedale	Director Gral	Santiago.[illegible]	829-875-5935
3		F	M				

Provincia San Pedro de Macorís

GOBIERNO DE LA REPÚBLICA DOMINICANA
ECONOMÍA, PLANIFICACIÓN Y DESARROLLO

MINISTERIO DE ECONOMÍA, PLANIFICACIÓN Y DESARROLLO
Registro de Participación en Reuniones y Eventos

Código: GM-PG-01-F05
F. Versión: 26/02/2021
Versión: 4
Página: 1 de 1

Fecha: 20 mayo 2025
Hora: Desde 2:30 **Hasta:**
Área: Provincia San Pedro de Macorís
Tema: Priorización proyectos inversión pública

No.	NOMBRES / APELLIDOS	GÉNERO		INSTITUCIÓN / ÁREA	CARGO	CORREO ELECTRÓNICO	TELÉFONO
1	Juan Pablo Ortiz	F	X	Sector agropecuario	titular	juanpaortiz28@gmail.com	829 966 9272
2	Emilio antonio Reyes	F	X	" "	suplente	Emilio.reyes@gmail.com	829-366-4201
3	Rafael Nadal	F	X	DIDA	Director	R.Eduardo.R@outlook.com	809-845-3449
4	Esc. R. Sebastián Soto	F	M	INTRANT	coordinador SPM	secretaria@gmail.com	
5	Scottie Ortiz	F	X	Cámara de diputados	Asistente Sector R.	Scottieortiz@outlook.com	809 922 1863
6	ODALIS FERNANDEZ	F	X	GREMIOS PROT.	SUPLENTE	Drubendo@gmail.com	849-851-3661
7	Iván Echavarría R.	F	M	gobernación	Relaciones P.	charbosrad@gmail.com	809 710 4113
8	Alejandro Felipe Ll	F	X	Coopuprocy	Auditor	Felipe@coopuprocy.com	809-224-9361
9	Judne Pereira	F	M	SIUBEN	Subprograma Higiene	apirera@suben.gob.do	829-244-5920
10	Leidy G. Pérez Matista	F	M	Cámara de diputados	legislador	leidyperezdeldiputado@gmail.com	8098585935
11	Adolfo Constantino Reyes	F	M	Turismo	D.P. Provincial	Constantino25@hotmail.com	809-571-0484
12	Carlos Nelo	F	X	MCD/Deporte	Duquesa	Carlos.perez2@hotmail.com	829-315-1124
13	Juan Martes	F	X	Act Alcalde	Duquesa	Jumartinez2996@gmail.com	829-404-0554
14	Juan Rafael Ventura G.	F	X	ayuntamiento	Alcalde	Jrafaelventura@gmail.com	809-468-7949
15	Ruben Ventura Taylor	F	X	Alcaldía SPM	Director OMPI	r.ventura.lor@gmail.com	(829) 528-1997
16	Victorino Rodríguez G.	F	M	Junta Vecinos	Vice presidente	victorinorg43@hotmail.com	809-841-1265
17	Ruben Tejeda	F	M	Madera Portugal	Pres.	[illegible]	809 447 8823
18	Miguel Ángel Gómez	F	M				
19		F	X	inapa	Enc. provincial	miguel.gomez@inapa	829-471-9476
20		F	M				

GOBIERNO DE LA REPÚBLICA DOMINICANA
ECONOMÍA, PLANIFICACIÓN Y DESARROLLO

MINISTERIO DE ECONOMÍA, PLANIFICACIÓN Y DESARROLLO
Registro de Participación en Reuniones y Eventos

Código: GM-PG-01-F05
F. Versión: 26/02/2021
Versión: 4
Página: 1 de 1

Fecha: 20 mayo 2025
Hora: Desde 2:30pm **Hasta:** 4:30pm
Área: Provincia: San Pedro de Macorís
Tema: Priorización proyectos inversión pública

No.	NOMBRES / APELLIDOS	GÉNERO		INSTITUCIÓN / ÁREA	CARGO	CORREO ELECTRÓNICO	TELÉFONO
1	Iverson A. Jerez	F	X	Medio Ambiente	Supervisor	Iverson.jerez2005@gmail.com	(849) 446 3020
2	Andrea Tavera	F	M	SRS	Enc RR.HH	rrhh.sto.dg@gmail.com	829-424-2483
3	Raymundo Ortiz	F	M	ASDM	ALCALDE	RAORO@ASDM.(O)	829-943-6733
4	Maribel De la Rosa Justo	F	M	Educación	Directora Distrital	maribel.delarosa@minerd.gob.do	809-377-6760
5		F	M				
6		F	M				

Provincia San Juan

GOBIERNO DE LA REPÚBLICA DOMINICANA
ECONOMÍA, PLANIFICACIÓN Y DESARROLLO

MINISTERIO DE ECONOMÍA, PLANIFICACIÓN Y DESARROLLO
Registro de Participación en Reuniones y Eventos

Código: GM-PG-01-F05
F. Versión: 26/02/2021
Versión: 4
Página: 1 de 1

Fecha:
Hora: Desde **Hasta:**

Tema: *"Priorización Proyectos de Inversión Pública para el ejercicio Presupuestario para el año 2026 en la Provincia San Juan"*

No.	NOMBRES / APELLIDOS	GÉNERO		INSTITUCIÓN / ÁREA	CARGO	CORREO ELECTRÓNICO	TELÉFONO
1	Maria Gissel De Leo Javier	F	M	Alcaldia/Planificación	Asistente	Mariagissel30@icloud.com	809-856-8302
2	Morgenito Bautista Mendez	F	M	Ayuntamiento Bohechio	Encargado de Archivo	Morgenito.bm.12@gmail.com	829-716-5889
3	Odalis H. De Jesús Alcant.	F	M	Gestor CIC Bohechio	Gestor	odalis080@Gmail.com	809-861-9023
4	Abraham Adames	F	M	Gestion presupuesto	Municipal	abraham.adames@gmail.com	829-419-2442
5	Olivia Comas Alcantara	F	M	Minerd	Maestra	Comasolivia85@gmail.com	829-382-1716
6	Domingo Suzaña Abreu	F	M	Alcaldia Bohechio	Alcalde	domingosuz@gmail.com	809-769-9883
7	Yelebis Mateo Encarnacion	F	M	FEDA	Secretaria	yelebis23@hotmail.com	829-281-4156
8	Franklin Esteban	F	M	FEDA	Supervisor Municipal		809-916-3404
9	Dayelis Michel Cepeda Piña	F	M	FEDA	Supervisora Municipal	dayelis130@gmail.com	829-804-1656
10	Ramon A Peña	F	M	Ayuntamiento El Cercado	Planificación y Desarrollo		829-604-3748
11	Luis Armando Rodriguez	F	M	Ayuntamiento El Cercado	presupuesto y partidas	luisarmandor@gmail.com	829-316-5102
12	Geiramy Soler	F	M	ADESS	Delegada	Geiramysoler@gmail.com	829-801-4219
13	Confesor Reyes Cuevas	F	M	Turismo	Encargado	Confesor.reyes@ayt-yes.do	829-206-0921
14	Nicolas de los Santos Jimenez	F	M	INESPOF	Gerente Planificación	Nicolasdelosantosjimenez@gmail.com	809-953-6429
15	Andrus P. Cedano Bido	F	M	Promindustria	Administrador	Andrus.cedano1@hotmail.com	809-980-8656
16	Felix Piñón de los Santos	F	M	Plan Social	Coordinador	Felixdelossantos@edesur.com.do	829-745-6250
17	Ernesto Casilla Reyes	F	M	Poder Judicial	Juez	ernec231@gmail.com	809-253-0222
18	Jose Luis Maceta Ramirez	F	M	Conape	Encargado	Jose.luis.maceta72@gmail.com	809-865-3491
19	Nicole Herrera Tejada	F	M	Fedo	Supervisor Municipal	herrera.nicole665@gmail.com	809-287-7910
20	Andrys Antonio Mora	F	M	DPS Salud Pública	Director		809-463-8342
1	[illegible]	F	M	Ayuntamiento El Cercado	Alcalde	Jackelin360@hotmail.com	829-340-1371
2	Wanda Osvaldo Familia	F	M	Promese cal	Supervisor		829-527-9209
3	Caridad Saldivar	F	M	HROAC	[illegible]	Saldivarmelinda@gmail.com	809-914-8931
4	CESAR DERZAN Q.	F	M	SESPY Chile	Director Regional	Cesarderzan@hotmail.com	(849) 460-1058
5	[illegible]	F	M	DPI San Juan	Director		809-463-8342
6	[illegible] Mirello Montero	F	M	Ayuntamiento Municipal Vallejuelo	Alcalde	Yudy1880@hotmail.com	829-478-1169
7	Jorge [illegible]	F	M	Ayuntamiento Municipal Bohechio	Alcalde		849-753-8469
8	Francisco Antonio Melchor Hdez	F	M	Director Provincial	Medio Ambiente	Francisco.delcarmen@ambiente.gob.do	829-781-7076
9	Heidy C. Acosta R	F	M	D. PROTECCIÓN / SIE	Director Ng.	Heidyacosta13@hotmail.com	809-981-2368
10	Edwin Enriquez	F	M	FEGEHID	Gerente Proyecto	Edwinenriquez5858@gmail.com	809-870-9122
11	[illegible]	F	M	gobernación	gobernador	Gnamericaprovincial@gmail.com	809-878-1500
12	Gabriela Reyes Ulloa	F	M	Minerd	Encargado	Gabriela.reyesulloa@hotmail.com	829-805-3971
13	Ing. Francisco Diaz	F	M	Ayto Municipal de Juan	Eng. Planeamiento Urb.		829-292-8620
14	Giovanny Suero	F	M	AYUNTAMIENTO	Alcalde		809-902-7437
15	JUANITA MATEO Y.	F	M	AGRICULTURA	DIR. REG.		849-629-7058
16	William Alberto Garabito	F	M	Ayuntamiento El Cercado	Alcalde	wgarabito@hotmail.com	809-383-7640
17	Nicolas de los Santos Jimenez	F	M	INESPOF	Gerente	Nicolasdelossantos@gmail.com	809-753-6429
18	Roberto Luciano Espinosa	F	M	INDRHI	Dir. Regional	rluciano@indrhi.gob.do	829-739-0622
19	Seriesky Vargas Rodriguez	F	M	M. Juventud	Dir. Provincial		829-975-6110
20	Estifany Veriguete Rodriguez	F	M	Ayuntamiento El Cercado	Regidora	estefanyveriguete@gmail.com	809-766-1388
1	Andriezer Galvá Montero	F	M	Ayunt. Municipal Vallejuelo	Eng. planificación	andriezerg@gmail.com	809-756-3004
2	Wanderson Encarnacion	F	M	ayuntamiento Vallejuelo	tecnologia	tecnologia@ayuntamientovallejuelo	829-324-5686
3	Eligio Quiñonez	F	M	Desc. Agropecuario	Mundo		829-9940180
4	Ereido Amado Vargas	F	M	Ayuntamiento El Cercado	Regidor	ereidosamado@gmail.com	809-783-5701
5	Luis Manuel Turbi Perez	F	M	Regional 02 de Educación	Enc. de planificación	luis.turbi@minerd.gob.do	829-373-5133
6	Gustavo E. Alcantara Rosario	F	M	Dist 02-05	Supervisor (interino)	gustavo0106@hotmail.com	809-672-5558
7	Julio C. Dominguez	F	M	Ejecutivo	S-1 Bomba	J.c.dominguez.c11@gmail	809-391-5575
8	Eduardo de los Santos	F	M	Cultura	Encargado Proyecto	eduardo.delossantos.santos@gmail.com	809-467-4376
9	Victor Issac Michelen	F	M	Cuerpo de Bomberos	Intendente		809-420-4199
10	Johanne D Benjamin S	F	M	Gobernación	Analista Monitoreo	johanne.d.b.sanchez@hotmail.com	809-317-1582
11	Osvaldo A. Peña	F	M	Menus	Especialista	osvaldo818@gmail.com	809-899-0226
12	Luisa G. Caceres G.	F	M	UCODE	Dirección	luisa.caceres@gmail.com	

Provincia Hermanas Mirabal

GOBIERNO DE LA REPÚBLICA DOMINICANA
ECONOMÍA, PLANIFICACIÓN Y DESARROLLO

MINISTERIO DE ECONOMÍA, PLANIFICACIÓN Y DESARROLLO
Registro de Participación en Reuniones y Eventos

Código: GM-PG-01-F05
F. Versión: 26/02/2021
Versión: 4
Página: 1 de 1

Fecha: 27 mayo 2025
Hora: Desde 9:30 Hasta:
Área: Gerencia Hermanas Mirabal
Tema: Socialización Proyectos de Inv., 2026.

No.	NOMBRES / APELLIDOS	GÉNERO		INSTITUCIÓN / ÁREA	CARGO	CORREO ELECTRÓNICO	TELÉFONO
1	Maria Valles	F	M	Distrito Tamayo Arquia	asistente del Director	mariavallesl203@gmail.com	809-386 2151
2	Inocencia Adames	F	M	miembro del Consejo	Asist. Dr. José Aníbal	iadames2514@gmail.com	809-844-7687
3	Idalmis Gil	F	M	S. Arroyo	Secretaria	lisbattin@gmail.com	849-521-1172
4	Yoyothan O. Disla	F	M	Dist. Edu. 07-02	Técnico	lic.yoyothan.disla@gmail.com	829-423-2281
5	Fernanda Santos	F	M	Distrito Educativo 07-02	Técnico	fernanda.santos@minerd.gob.do	809-759-7267
6	Lizbeth Tejeda	F	M	Asp. Dr. Ramón Boscio	Director	lisbetejedat@gmail.com	849-225-2122
7	Evelyn Bernabé	F	M	DTEH 911 - CRUE	Crad. Regional	evelyn.bernabe@dtehh.gob.do	849-207-8593
8	Dayana Mena	F	M	Plan Social	Encargada	dayana.ymagal@gmail.com	809 653 8274
9	Sabrie Brito	F	M	Oficina Senatorial	Secretaria	carbritoh@hotmail.com	829-966-1133
10	Dinelyn A. Hidalgo	F	M	Oficina Senatorial	Asistencia S.	dinelyn22@gmail.com	829-461-0400.
11	Ariel Vargas	F	M	PIP	Abogado Legal	ariantonio@gmail.com	829-628-3289
12	Damaris Acevedo	F	M	C.C. Dr. Velez Mera	Gerente	Damaris38@gmail.com	829-894-7553
13	Cristalina Jáquez Díaz	F	M	Distrito Educativo 07-01	Directora Adjunta	cristalinajaquez@gmail.com	(809)516-7486
14	Esther Contreras	F	M	Distrito Educ. 07-02	Repto. Directora D.	esther.contreras@minerd.gob.do	(849)356-1055
15	Luis Díaz Maldonado	F	M	Gerencia Técnica Pedro	Administrador	Gerencia.tecnica.pedro@gmail.com	809-517-3734
16	Isaac Pereyra	F	M	C.P.	Coordinador		809-4162128
17	Juan E. Mendez	F	M	Asp. Dr. Angel C. Rosario	Subdirector	Juan.mendez@appo.gob.do	829-559-2741
18	María del Carmen Báez Santos	F	M	Oficina Prod. M. Mejer	Encargada	—	829-776-6723
19	Andrés Adames	F	M	ORP Nordeste MEPyD	Representante	andres.manuel.adames@mepyd.gob.do	8097756612
20	Ennis José Ruiz	F	M	MICM	Representante	ennisjoseruiz@gmail.com	809-847-1277

GOBIERNO DE LA REPÚBLICA DOMINICANA
ECONOMÍA, PLANIFICACIÓN Y DESARROLLO

MINISTERIO DE ECONOMÍA, PLANIFICACIÓN Y DESARROLLO
Registro de Participación en Reuniones y Eventos

Código: GM-PG-01-F05
F. Versión: 26/02/2021
Versión: 4
Página: 1 de 1

Fecha:
Hora: Desde Hasta:
Área: Hermanas Mirabal
Tema: Socialización PIP (2026)

No.	NOMBRES / APELLIDOS	GÉNERO		INSTITUCIÓN / ÁREA	CARGO	CORREO ELECTRÓNICO	TELÉFONO
1	Raí Alvarez Díaz	F	M	CONANI	Analista Legal	Raimundo.conani@gob.do	809-577-3615
2	Diana Familia	F	M	Conani	Analista Educación	—	809-577-3615
3	Andrés Pacani	F	M	Barrio Maximiliano	Vocero Pres.	andrés.pacani.7029@gmail.com	809-256-7029
4	Gustavo Arias	F	M	Barrio Agrícola	Gerente	gavias@bagricola.gob.do	829-316-7643
5	Francisco Gonzalez	F	M	Pepe de Jesús	Pepe	—	809-416-2257
6	Lisette Nicasio	F	M	Gobernación H.M.	Gobernadora	lisetenicasio@gmail.com	809-968-5739
7	Daniel Rosario	F	M	Invipa	Encargado	Daniel.rosario.2122@hotmail.com	8098605886
8	Fernando Frías	F	M	MOPC	Encargado	josefin011@hotmail.com	809-376-4889
9	Cristina Rosario	F	M	G.A.H.M. SNS	Gerente	crisminis@hotmail.com	849-253-3531
10	Francisco Duarte Canaan	F	M	Ministerio de Salud Pública	Director	francisco.duarte@ministerio.salud.gob.do	829-557-1133
11	Elsa Alcántara	F	M	MEPyD Nordeste	Suc. Divisional	elsa.alcantara@mepyd.gob.do	829-610-6070
12	Juan B. Hernandez	F	M	alcaldía Jaracodo	alcalde	Hernandez75325@Hotmail.com	809-360-0336
13	Joaquín Santos	F	M	Prod. Suporte	Prod. Suporte	Jo. Santos	829-592-3962
14	Luis Daniel Rosario Puente	F	M	MEPyD	Auxiliar Administrativo	luis.rosario0514@gmail.com	829-824-2290
15	Reynaldo A. Eduardo	F	M	Gobernación H.M.	Planificador Ejecutivo	gobernacioncivil@gmail.com	809-470-8616
16	José Odalis Torres	F	M	ORP-CNAP/MEPyD	Esp. Planificación	Odalisvose@gmail.com	8097104932
17	Domingo Adames Estrella	F	M	Gestión Presidencial	Director Provincial		809-514-0934
18		F	M				
19		F	M				
20		F	M				

Provincia Samaná

GOBIERNO DE LA REPÚBLICA DOMINICANA
ECONOMÍA, PLANIFICACIÓN Y DESARROLLO

MINISTERIO DE ECONOMÍA, PLANIFICACIÓN Y DESARROLLO
Registro de Participación en Reuniones y Eventos

Código: GM-PG-01-F05
F. Emisión: 22/09/2020
Versión: 4
Página: 1 de 1

Fecha: 07/04/2025
Hora: Desde 10:00AM **Hasta:**
Área: Dirección Consejo de Desarrollo
Tema: Priorización Proyectos Inversión Pública 2026 Samaná

No.	NOMBRES / APELLIDOS	GÉNERO		INSTITUCIÓN / ÁREA	CARGO	CORREO ELECTRÓNICO	TELÉFONO
1	Ray MARTINEZ	F	M	ALCALDIA SÁNCHEZ	PLANIFICACION Y PRO	104 85-@HOTMAIL.COM	809-223-8778
2	Jhordany Rodriguez Eros	F	M	IDOPPRIL	Consejo	jhordany.rodriguez@Idoppril.gob.do	809-818-5624
3	Francisco José Green	F	M	Distrito M-DY Samaná	Enc. de la unidad de Planificación Dist	Francisco.green@miverd.gob.do	829-333-8646
4	Jean R Guerero	F	M	Hosp Dr Hospital	Director	25 25 255@GMAIL.COM	829-524-0740
5	Fermin Mota Valenzuela	F	M	VASD. Samaná	Prves. dental Cmty Relations	fermin.moisesmota@gmail	829-360-2118
6	Paul Arturo George	F	M	MIVed	Supervisor	arq.georgeo1@gmail	829-286-4082
7	Elvin D'LA CRUZ	F	M	MOPC	Director	ingenieroelvin@gmail.com	849-869-4624
8	Santiago F. Heidelgo P	F	M	Servicio Nacional Salud	Gerente de área	Santiago.heidelgo@salud.gob.do	829-585-2706
9	Diomedes Gonzalez	F	M	Sociedad Civil	Miembro	diomedesgonzalez@hotmail	809-271-3667
10	Wilson medina	F	M	Union J. U.	Presidente	— — —	829-630-3413
11	Miguel Leonardo Moya	F	M	INAPA	Enc. Prov.	miguelleonardomoya@gmail.com	809-877-3262
12	Daniel alcántara	F	M	D.P.S.	Director	danielalcantara@hot	809-465-1228
13	Brainer Olivo	F	M	Sociedad Civil	Miembro	Brainerjose94@Hail.com	829-333-3099
14	Adonis Encarnación Frías	F	M	Junta Distrital Samaná	Subdirector	donencarnacion515@gmail.com	809-618-6034
15	Ana Reyes	F	M	Distrito M. Las Galeras	Alcaldesa	reyes.ana@gmail.com	809-406-7836
16	Yocasta Medina	F	M	Foro Ambiental	Miembro Vocal	Yocasta@parley.TV	829-963-3846
17	Joe Johnson Caplán	F	M	Camara de Comercio	Director	Johnsoncapli@hotmail.com	809-543-6016
18	Fredy Alcántara	F	M	MEPYD / MOTDR	Enc. División	fredy.alcantara@economia.gob.do	
19	Andrés Adames	F	M	ORP. SFM. MEPYD	Representante	andres.adames@economia.gob.do	809-757-6134
20	Angela Concepción Sierra Tejeda	F	M	Oficina Nacional de Planificación MEPYD	Especialista	angela.sierra@mepyd.gob.do	829-548-3872
	Yetty Rosario Bido	F		MEPYD/MOTDR	Analista Turno	yetty.rosario@economia.gob.do	809-608-8889

Provincia Pedernales

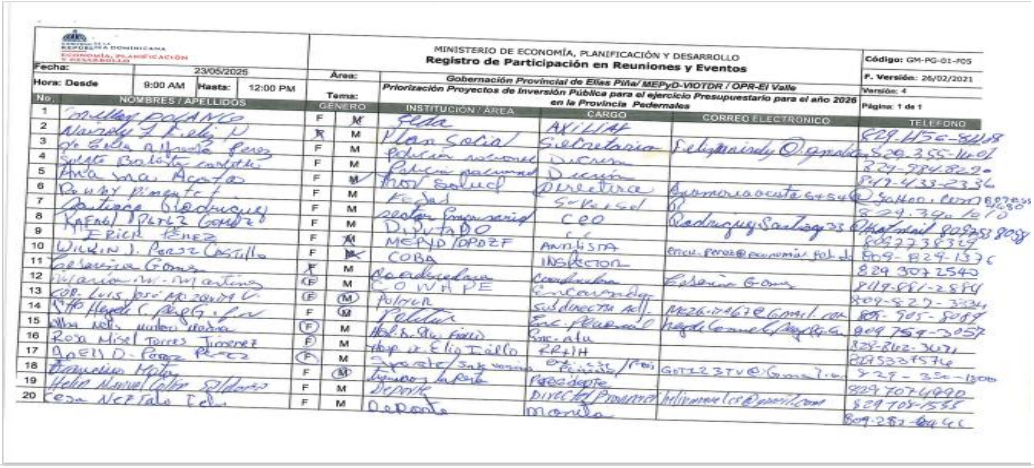

MINISTERIO DE ECONOMÍA, PLANIFICACIÓN Y DESARROLLO
Registro de Participación en Reuniones y Eventos

Código: GM-PG-01-F05
F. Versión: 26/02/2021
Versión: 4
Página: 1 de 1

Fecha: 23/05/2025
Hora: Desde 9:00 AM Hasta: 12:00 PM
Área: Gobernación Provincial de Elías Piña/ MEPyD-VIOTDR / OPR-El Valle
Tema: Priorización Proyectos de Inversión Pública para el ejercicio Presupuestario para el año 2026 en la Provincia Pedernales

No.	NOMBRES / APELLIDOS	GÉNERO		INSTITUCIÓN / ÁREA	CARGO	CORREO ELECTRÓNICO	TELÉFONO
1	[illegible]	F	M	FEDA	[illegible]		829-456-[illegible]
2	[illegible]	F	M	Plan Social	Secretario	[illegible]	829-355-[illegible]
3	[illegible]	F	M	Policía nacional	[illegible]		829-784-[illegible]
4	[illegible]	F	M	Policía nacional	[illegible]		829-433-2336
5	[illegible]	F	M	Plan Social	Directora	[illegible]	[illegible]
6	[illegible]	F	M	FEDA	Secretario		829-394-[illegible]
7	[illegible]	F	M	[illegible]	CEO	[illegible]	[illegible]
8	Rafael Pérez Gómez	F	M	Diputado			[illegible]
9	Erick Pérez	F	M	MEPYD/OPDEF	Analista		829-738-3[illegible]
10	Wilkin J. Pérez Castillo	F	M	COBA	Inspector	[illegible]	809-829-1376
11	[illegible]	F	M	[illegible]	Coordinadora	[illegible]	829-307-2540
12	[illegible]	F	M	CONVAPE	Encargado		829-887-2540
13	[illegible]	F	M	[illegible]	Subdirector	[illegible]	809-527-3234
14	[illegible]	F	M	[illegible]	[illegible]	[illegible]	809-901-[illegible]
15	[illegible]	F	M	[illegible]	[illegible]	[illegible]	809-759-3057
16	Rosa Mirel Torres Jiménez	F	M	[illegible]	[illegible]		829-862-3071
17	[illegible]	F	M	[illegible]	RRHH		8295325576
18	[illegible]	F	M	[illegible]	[illegible]	[illegible]	829-[illegible]
19	[illegible]	F	M	[illegible]	Presidente		829-707-6990
20	[illegible]	F	M	[illegible]	Director Provincial	[illegible]	829-705-[illegible]
					Mandato		809-282-[illegible]

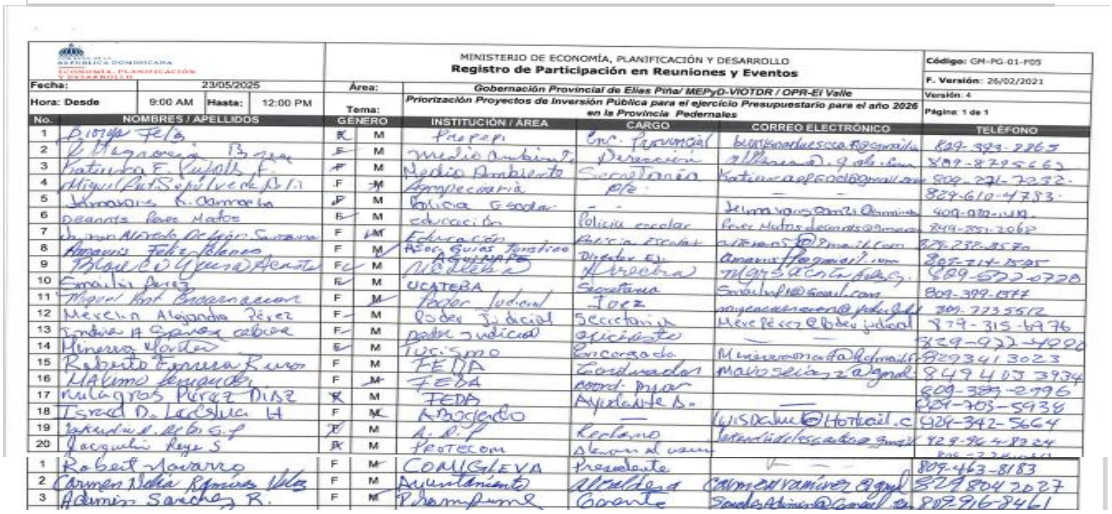

MINISTERIO DE ECONOMÍA, PLANIFICACIÓN Y DESARROLLO
Registro de Participación en Reuniones y Eventos

Código: GM-PG-01-F05
F. Versión: 26/02/2021
Versión: 4
Página: 1 de 1

Fecha: 23/05/2025
Hora: Desde 9:00 AM Hasta: 12:00 PM
Área: Gobernación Provincial de Elías Piña/ MEPyD-VIOTDR / OPR-El Valle
Tema: Priorización Proyectos de Inversión Pública para el ejercicio Presupuestario para el año 2026 en la Provincia Pedernales

No.	NOMBRES / APELLIDOS	GÉNERO		INSTITUCIÓN / ÁREA	CARGO	CORREO ELECTRÓNICO	TELÉFONO
1	[illegible]	F	M	[illegible]	Enc. Provincial	[illegible]	829-323-2267
2	[illegible]	F	M	Medio Ambiente	Dirección	[illegible]	809-879-5662
3	Katiuska F. Tejada	F	M	Medio Ambiente	Secretaria	Katiuska[illegible]	809-221-7232
4	Miguel Ant. Sepúlveda	F	M	Gobernaría	OPR	— —	829-610-4783
5	Amarilis R. Almonte	F	M	Policía Escolar	—	[illegible]	809-930-[illegible]
6	Deanna Pérez Matos	F	M	Educación	Policía escolar	[illegible]	849-551-2062
7	Jaimar Alfredo Delgado Santana	F	M	Educación	Policía Escolar	[illegible]	829-232-3570
8	Amarilis Tejada Almonte	F	M	Asociación Guías Turísticas	Director Ej.	[illegible]	829-714-[illegible]
9	Miguel Angel Almonte	F	M	Alcaldía	Alcalde	[illegible]	829-672-0720
10	Emalin Pérez	F	M	UCATEBA	Secretaria	[illegible]	809-399-0977
11	Miguel Ant. Encarnación	F	M	Poder Judicial	Juez	[illegible]	809-723-5512
12	Mercedes Alejandra Pérez	F	M	Poder Judicial	Secretaria	Mercedes[illegible]	829-315-6976
13	Jordana A. Espinosa Cabrera	F	M	Poder Judicial	Ejecutor	— —	829-972-4996
14	Minerva Florián	F	M	Turismo	Encargada	[illegible]	8293413023
15	Roberto Espinosa Rivas	F	M	FEDA	Coordinador	[illegible]	8494033934
16	Maximo Fernández	F	M	FEDA	Coord. Prior.		809-387-2796
17	Milagros Pérez Díaz	F	M	FEDA	Auxiliar Ad.	—	829-705-5938
18	Israel D. Lachuk H	F	M	Ayuntamiento	—	[illegible]	829-342-5664
19	[illegible]	F	M	A. D.P.	Reforno	[illegible]	829-964-8324
20	Jacquelin Reyes S	F	M	Protecom	Alcance al [illegible]		[illegible]
1	Robert Navarro	F	M	CONISEVA	Presidente	— —	809-463-8183
2	Carmen Della Rosario Vila	F	M	Ayuntamiento	Alcaldesa	[illegible]	829-804-2027
3	Admiro Sanchez R.	F	M	Pharmaprime	Gerente	[illegible]	809-916-8461

Provincia Monte Plata

MINISTERIO DE ECONOMÍA, PLANIFICACIÓN Y DESARROLLO
Registro de Participación en Reuniones y Eventos

Código: GM-PG-01-F05 | F. Versión: 26/02/2021 | Versión: 4 | Página: 1 de 1

Fecha: | Hora: Desde | Hasta: | Área: | Tema: Priorización Proyectos de Inversión Pública, Presupuesto 2026 Provincia Monte Plata

No.	NOMBRES / APELLIDOS	GÉNERO	INSTITUCIÓN / AREA	CARGO	CORREO ELECTRÓNICO	TELÉFONO
1	Pedro Lineo	F M	Gobernador	[illegible]	Pedro.lineo@hotmail	
2	Héctor Figueo	F M	Alcaldía MP.	Alcalde	hector.figueo@gmail.com	829-592-0413
3	Balbaina Pimentel	F M	Alcaldía Chirino	Alcalda	Pimentel.balbaina@hotmail.c	809-774-6760
4	Pedro F. Hdez	F M	Alcaldía Peralvillo	Alcalde	Pedrolin76@icloud.com	829-496-9952
5	Gabriel Marte	F M	alcaldía Boca	alcaldía	marte de la cruz@gmail.com	829-512-0398
6	Pablo Delgado	F M	Alcaldía Hayuelas	Alcalde	Pablodelgado@hotmail.com	829-691-0700
7	Khanyel García Rosario	F M	Alcalde Sabanagrande	Alcalde	Khanyelgarcia@hotmail.com	809-906-3111
8	Mercedes Tovarez Fdez	F M	Dicloar S.R.L	Dicloar	Mercedes@dicloar.com	829-451-5691
9	Andrea Guerrero Guerrero	F M	ORP Este	Esp. Sociomil	andrea.guerrero@ocm	849-459-7196
10	Pedro Rodríguez	F M	Promotor Profesional	Asesor	Pedrodrmr@hotmail.com	829-599-7177
11	Dulce Cecilia Montes de Oca	F M	Consejo de Participación Interdisciplinaria J.V. Provincial	Presidenta	dulcececy@hotmail.com	809-299-6701
12	Jose Vladimir Jimenez C.	F M	ODDA / DEE	Presidente del Consejo de Seguridad	027.Vladimir@gmail.com	809-603-4955
13	Sabina Lorenzo Jacob	F M	COMAPAI	representante	lorenzosabina@hotmail.com	809-841-9805
14	Alejandrina Sánchez	F M	Gobernación	Prof. Seguridad C.	alejandrina.sanchez@gmail.com	809-281-7231
15	Jameson R. Sanjo R.	F M	Desarrollo Rural	Dir. PDI Este	desarrollo@hotmail.com	829-713-3769
16	Pedro Hernández Camila	F M	Hospital Jamaya	Director	pdrocamila@gmail.com	829-425-5999
17	Juan de León Custodio	F M	Alcalde Los B.		Juandeleon022006	829-975-0773
18	Pedro Hernández Camila	F M	Hospital Jamaya	Director	pdrocamila@gmail.com	829-425-5999
19	Jameson L. S.	F M	Desarrollo Rural	Pres. R. Este	[illegible]	809-713-3769
20	[illegible]	F M	[illegible]	Fac. Director	[illegible]	809-610-6070

MINISTERIO DE ECONOMÍA, PLANIFICACIÓN Y DESARROLLO
Registro de Participación en Reuniones y Eventos

Código: GM-PG-01-F05 | F. Versión: 26/02/2021 | Versión: 4 | Página: 1 de 1

Fecha: | Hora: Desde | Hasta: | Área: | Tema: Priorización Proyectos de Inversión Pública, Presupuesto 2026 Provincia Monte Plata

No.	NOMBRES / APELLIDOS	GÉNERO	INSTITUCIÓN / AREA	CARGO	CORREO ELECTRÓNICO	TELÉFONO
1	Elexio Nuñez	F M	Junta de Vecinos	Pte.	elexionunez@g	809-460-3023
2	Maria E. Beatriz	F M	ORP. Este	Analista	Mariaeuniceberoy@gmail.com	829-966-0237
3	Martha J. Mota	F M	U.J.V.B.	Secretaria		829-888-6356
4	Katia A. Martinez	F M	U.J.V.B	Presidente		829-559-0191
5	Gregorio R. Cruz Alvarez	F M	J.V. Barrio S. Jun	Presidente	gregoriorcd@gmail.com	809-401-5108
6	Evian H. Santoscoy M.	F M	Hosp. Santo Cristo	Enc. Planificación	evianh.s.m@gmail.com	829-276-8113
7	Ingrid [illegible]	F M	A. Grapelvarío	Regidora		829-667-8350
8	Isidro Sánchez	F M	Junta de Barrio Progreso	Secretario		829-208-8619
9	Jimenez [illegible]	F M	AGANTA	Tesorero		829-451-3993
10	MARTIN A. OZORIA A.	F M	Ayuntamiento Comun	RR. HH.		809-208-7557
11	Lic. P. Montero M.	F M	DAEH (SU)	Coord. Logística		809-304-8811
12	Miguel Cuevas G.	F M	DPO Monte Plata	Analista Formulación	Monteplata@Justicia.mil@hotmail.com	809-637-8181
13	Francisco Beltre	F M	Hosp. Dr. Pedro Antonio Gómez	Auxiliar	Francisco.beltre@hotmail	829-758-5773
14	Carmelo Sánchez Reynoso	F M	Edeste Oeste	Supervisor	Carmelo.sanchez@edeste.com	809-739-7026
15	EDUARDO GONZALEZ	F M	Sociedad Civil	Coordinador	EDUARDOGZ@gmail.com	849-707-5587
16	RAUFAN BAZMAN	F M	"	Invitado		809-854-3598
17	Claudio J.	F M	Lima	Periodista		809-252-5494
18	Leandro Tejada	F M	Comunitario	Reportero		829-372-1815
19	[illegible] Cuevas Cabrera	F M	Ayuntamiento Comun	Alcalde	[illegible]	809-223-1614
20	Jorge A. de la Rosa C.	F M	Cuerpo de Bomberos	Inspector	[illegible]	809-525-[illegible]

MINISTERIO DE ECONOMÍA, PLANIFICACIÓN Y DESARROLLO
Registro de Participación en Reuniones y Eventos

Código: GM-PG-01-F05 | F. Versión: 26/02/2021 | Versión: 4 | Página: 1 de 1

Fecha: | Hora: Desde | Hasta: | Área: | Tema: Priorización Proyectos de Inversión Pública, Presupuesto 2026 Provincia Monte Plata

No.	NOMBRES / APELLIDOS	GÉNERO	INSTITUCIÓN / AREA	CARGO	CORREO ELECTRÓNICO	TELÉFONO
1	Hermangel Hidalgo	F M	Inabio	Encargada		829-964-6532
2	Wilvin Gabriel Manzanillo	F M	MOP	Encargado		809-354-3285
3	Joyce Emmanuel Margarita C.	F M	UASD-Monte Plata	Oficinista		809-618-0949
4	Yeli Leo Ledesma	F M	COAASCEL	RRRRRRRRRR		
5	Juan M. de Paula	F M	Conagot	Provincial		829-665-4038
6	Juana Inés Holguín Moreno	F M	Ministerio de la Mujer	Encargada		809-966-0697
7	Ana Teresa de Paula	F M	Suprate	Sup. Provincial		849-753-4458
8	Daniel de la Cruz	F M		Rec. Estudiante		848-435-7037
9	Magdalena Caporte Moreno	F M	ADESS	Encargada		829-477-2257
10	Juana Contreras Aybar	F M	CONANI	Analista Legal		829-587-4722
11	Daniel Gonzalez de la Rosa	F M	Agustín Cielo	Presidente		829-250-2381
12	Rodmi Valencia	F M	ITLA	Encargado		829-662-8873
13	Buenaventura E. de la Cruz R.	F M	Minerd	Regional		809-803-1883
14	Luis M. Hernández Chalas	F M	INDOCAPE	Interprovincial	luismhdezchalas@gmail	849-344-7043
15	Fernando Roberto	F M	Promese/Cal	Director Reg.		829-539-0845
16	Yoyer Aquino	F M	Ministerio de Salud	Director Provincial		829-655-7673
17	Cecilia Quiñones	F M	Educación	Dir. distrital		829-396-0303
18	Secundino Mercedes	F M	Bonucampo	Presupuesto		809-470-7695
19	Candido Montero	F M	Bacenet	Referente SGS		829-781-0564
20	Julio Cesar Batista	F M	Banco Agrícola	Gerente		809-678-9654

MINISTERIO DE ECONOMÍA, PLANIFICACIÓN Y DESARROLLO
Registro de Participación en Reuniones y Eventos

Código: GM-PG-01-F05 | F. Versión: 26/02/2021 | Versión: 4 | Página: 1 de 1

Fecha: | Hora: Desde | Hasta: | Área: | Tema: Priorización Proyectos de Inversión Pública, Presupuesto 2026 Provincia Monte Plata

No.	NOMBRES / APELLIDOS	GÉNERO	INSTITUCIÓN / AREA	CARGO	CORREO ELECTRÓNICO	TELÉFONO
1	Daniel S. Gomez R.	F M	El FEDA	Coordinador		849-403-2428
2	Jose Luis Lopez	F M	El FEDA	Enc. Provincial		809-387-5585
3	Juan Pablo Ortiz S.	F M	Reg 17 Educ	Reg Ad.		809-650-8813
4	Fabricio Algarrobio B.	F M	Reg 17 Educ	Asesor		809-783-5278
5	Darling Jiménez M.	F M	Ministerio Juventud	Auxiliar		829-881-5020
6	Celeste Garrido Antonio	F M	Mujeres Cantoras	Presidenta		
7		F M				

Provincia Azua

GOBIERNO DE LA REPÚBLICA DOMINICANA
ECONOMÍA, PLANIFICACIÓN Y DESARROLLO

MINISTERIO DE ECONOMÍA, PLANIFICACIÓN Y DESARROLLO
Registro de Participación en Reuniones y Eventos

Código: GM-PG-01-F05
F. Versión: 26/02/2021
Versión: 4
Página: 1 de 1

Fecha: 22/05/2025
Hora: Desde 9:00 AM **Hasta:** 12:00 PM
Área: *Gobernación Provincial de Elías Piña/ MEPyD-VIOTDR / OPR-El Valle*
Tema: *Priorización Proyectos de Inversión Pública para el ejercicio Presupuestario para el año 2026 en la Provincia Azua*

No.	NOMBRES / APELLIDOS	GÉNERO F	GÉNERO M	INSTITUCIÓN / ÁREA	CARGO	CORREO ELECTRÓNICO	TELÉFONO
1	Eunis A. Cordero	F	M	INABA	Enc. Provincial	ABICOL87@Hotmail.	8297412282
2	Wilkin Abreu	F	M ✓	Ayuntamiento Las Yayas	Alcalde	wilkin.abreu.dm@gmail.com	809-418-5797
3	Luis Sánchez	F	M ✓	Regional 03 Azua	Reg. Director	—	809-796-5723
4	Carlos Lemonnier	F	M	COPADOM	Presidente	—	829-386-4901
5	Máximo Romero	F	M	Ayuntamiento PLC	Alcalde	—	809-925-5548
6	Yenifer Soriano Pereyra	F	M	Digesett	Ayudante	—	809-29-2-5886
7	Yeltel Ramírez Batista	F	M	Policía	Inspector azua	—	829-390-9527
8	Elan Pérez	F	M	DDESA/DES	Coordinadora	[illegible]	809-556-4338
9	Yan Carlos Martínez	F	M ✓	ADS Juva	Presidente		809-788-5772
10	Orionis Almonte García	F	M	Ayuntamiento Peralta	alcalde		809-962-7538
11	Silfredo Antonio Ramírez	F	M ✓	Barrio Los Chipinos	Presidente		809-698-5703
12	Samuel De la Cruz	F	M	MINIST. Deportes	Director	azuadens@outlook	829 276 9663
13	Dezaida Féliz Bottré	F	M	Ayuntamiento B.	Sub. director	Dezaidafelizbottre	809-707-6140
14	Lidia Martínez	F	M	INAPI	Enc. Regional	lidia.martinez@inapi.gob.do	8087031811
15	Gregorio De León	F	M	CMD Azua	Delegado nacional	dr.deleon06@hotmail.com	849-256-3008
16	Luis Hernani Mendez	F	M	Barrera	Alcalde	luis.h.mendez@gob.cu	809-757-0455
17	Eskelin J. Pérez	F	M ✓	Ayuntamiento (Peralta)	Alcalde	Eskelin3@Hotmail.com	829-550-4991
18	Hector J. Cedeno	F	M ✓	Colegio México Azua	Presidente	HECTORCEDENO43@hotmail.c	829-929-6060
19	Elvin A. Peralta	F	M	MOPC	Enc. Reg. Valle	ARPELVIN2@gmail.com	809-979-3015
20	Andrés S. Feliz	F	M ✓	Diputado Prov. Rabanal	Alcalde		8089929517
1	Erinson del Jesus Figuereo Mora	F	M ✓	Politur	Servicio Turero	eddymara829@gmail.com	809-439-0110
2	Danis Elisa Hugo Lunes	F	M	OHYMUBA	Presidente	Danis.lora.rivas@hotmail.com	809-521-5982
3	Sec. Sunior Feliz Herrera Díaz	F	M	OHYMUBA	Coordinador		809-201-5410
4	Jorge Y. Jorge P.	F	M ✓	Liao	Maestro	jorgeyorge@gmail.	829-784-1772
5	Marcial Figuereo Rosado	F	M ✓	UASD	Director	marcialfrosado28@gmail.com	829-274-8332
6	Ramón A. Pueo	F	M ✓	[illegible]	Encargado Educación	ramon.pueo@gmail.com	829-840-7578
7	Mercedes G. Soriano Sánchez	F	M	Fiscalía	Procuradora Fiscal	mergesoriano@gmail.com	809-671-6553
8	Dante Castillo Medina	F	M	Fiscalía	Enc. Jurisdicción	dantemedina@gmail.com	809-696-4638
9	José Mancebo Pérez	F	M	DNCD	Encargado	JBperez2006@gmail.com	829-741-0343
10	Robinson Ferreras Pérez	F	M ✓	Politur	Agente	robinsonferreras@gmail.com	849-268-9681
11	Mayelyn P. Reyes Matos	F	M ✓	Turismo	Secretaria	ma.reyes@mitur.gob.do	849-751-1153
12	Francisco Antonio Escaño	F	M ✓	COPAICA	Presidente	Francisco.escano@gmail.com	829-499-0246
13	Angela Y. Báez	F	M	OHYMUBA	Coordinadora	angelayubaez@gmail.com	829-657-8090
14	Héroe Ant. Pérez	F	M	FECAHMAT	Propagad.	Perezheroantonio86@yahoo	829-763-5580
15	Melita Cerda de Soto	F	M	OHYMUBA	Coordinadora	Melitacerdadesoto@hotmail.com	829-616-1215
16	Yeima A. Santa F.	F	M	FUNB	Gerente	yeimasanta79@gmail.com	849-865-2157
17	Angel Estalin Méndez R.	F	M	Patronato Tomás Diaz	Coordinador	angel.mendez125@gmail.com	829-359-9210
18	Fran Blin Díaz	F	M	Ayuntamiento	Alcalde	franklicdiz	809-984-8937
19	Juan Mateo Nina	F	M	Sel. Sindicato Estrella	Presidente		809-962-9395
20	Ramón Abreu	F	M	Furacoru	Presidente	Ramon.abreu80@hotmail.com	829-956-3760
1	Julio C. Figuereo	F	M ✓	Junta Vec. Universal	Presidente	Julio.figuereo@gmail.com	(809) 906-0023
2	Armando Montero Féliz	F	M ✓	Ejercito de Rep. Dom.	Comdte Batallón	ministro0901@hotmail.com	809 607 5677
3	Aurelio Martínez	F	M	J. B. Besimo	Presidente		8094654384
4	Fanny Ciprián	F	M	Fund. Manos Sol. Sub.	Tesorera	[illegible]	829-262-2259
5	Rafael A. Piñeiro	F	M ✓	RC-R	Sub Presidente	[illegible]	809-570-0917
6	Marilo Calcagno Lopez	F	M	Instituto de contadores	Pte. del Filial Azua	[illegible]	829-804-5507
7	Luis G. Peña	F	M	DIDA	Enc. provincial	[illegible]	809-602-1663
8	Andrés Aybar Delgado	F	M	Ayuntamiento	Alcalde	andresaybardg@gmail.com	829-305-1884
9	Eugenio J. Pérez Pérez	F	M ✓	MIP	Coordinador	Eugenio.j.perez.perez@gmail.com	809-469-4573
10	Alberto R. Batista Díaz	F	M	Ayuntamiento	Alcalde	alberto-batista@hotmail.com	829-996-2818
11	Víctor Figueroa	F	M ✓	Agent. Pueblo Viejo	Alcalde	—	8096084427
12	Juan J. Corcella Reyes	F	M	Digesett P.P.	Comandante		849-916-2920
13	Ulises Antonio Tavárez Fundación Tavárez Fundación	F	M	Fundación Tavárez Fundación	Presidente	[illegible]	8094483638
14	Laura Matos	F	M	Ayuntamiento Estamos	Regidora Est.	Lauritamatos02@gmail.com	(809)429-1277
15	Juan Antonio Sánchez G.	F	M ✓	Centro Cultural Hacienda	Cantante	[illegible]	809-755-2081
16	Héctor B. Féliz	F	M	SNTP	miembro	Hectorfeliz55@gmail.com	8093702467
17	Yeimis Abreu	F	M	Ayuntamiento Sabana Yegua	Alcalde		809-376-9304
18	Elvis A. Jiménez	F	M ✓	Barrio Arriba	Alcalde	Alfonso1926@hotmail.com	8097105026
19	Adriana De León	F	M ✓	Asosuva	Miembro	[illegible]	809-757-0286
20	Caroline Lisset Féliz Paul	F	M	INDRHI	Sup. obra de Riego	Carolinefeliz28@gmail.com	829-206-2319

Montecristi

REPÚBLICA DOMINICANA
ECONOMÍA, PLANIFICACIÓN Y DESARROLLO

MINISTERIO DE ECONOMÍA, PLANIFICACIÓN Y DESARROLLO
Registro de Participación en Reuniones y Eventos

Código: GM-PG-01-F05
F. Versión: 26/02/2021
Versión: 4
Página: 1 de 1

Fecha: 31-03-2025
Hora: Hasta:
Área: VICITDR
Tema: PRIORIZACION PIP MONTECRISTI

No.	NOMBRES / APELLIDOS	GÉNERO		INSTITUCIÓN / ÁREA	CARGO	CORREO ELECTRÓNICO	TELÉFONO
1	Aspurandy Dalos Santos	F	X	E.R.D	Comandante 15 Compañía	aspra1401@gmail.com	829-816-2561
2	Máxima B. Martínez	X	M	Distrito 13-03 Edu.	Directora	maxima.martinez@minerd	809-884-1194
3	[illegible]	F	M	Plan social	Coordinadora	[illegible]	8093992756
4	[illegible]	F	M	MOP - Fonavi		[illegible]	8098841538
5	[illegible]	F	M	Distrito 13-02	Director Distrital	[illegible]	8098421121
6	[illegible]	F	M	DGDF	Encargado de Pro		8295042515
7	[illegible]	F	M	Pto m Tf	Pto Dno		8299877801
8	Pedro González	F	X	Agricultura	Enc. Extensión	P951025672@gmail.com	829-322-6633
9	Carolina Ramírez	F	M	OPM	Encd.	—	829-761-6266
10	Henry Aracena	F	M	Bienes Nacionales	Aux. adm.		809-665-4038
11	Estela Abreu S	X	M	Asoc. de J. San Bernardo	Presidenta		829-496-4130
12	Héctor Augusto Rodríguez	F	M	Consejo desarrollo Provincial		Hermando.Rodriguez@gmail.com	824-639-4002
13	Eduardo Castellanos	F	X	Coraa			809-373-2047
14	Ramón Almonte	F	M	Productor	Productor	Ramón Almonte	809-350-4687
15	Ana Jiménez	X	M	Educación D. 13	Directora	ana.jimenez1728@gmail.com	8097532002
16	Nelly Díaz	X	M	Gob. Montecristi			
17	Vem Díaz	F	X	Mantenimiento V.E	Director Adolf.	Vem.Diaz@hotmail.es	809-778-9764
18	Martha Margarita Jiménez	X	M	ZOABIF	Supervisora	martha.margarita.jimenez@gmail.com	8295185560
19	Pedro Regs	F	M	Adm. Pelaez	Alcalde		829-631-7319
20	Rosario del Carmen Hernández	X	F	FDJOV Manzanillo	Presidenta		8299342271

REPÚBLICA DOMINICANA
ECONOMÍA, PLANIFICACIÓN Y DESARROLLO

MINISTERIO DE ECONOMÍA, PLANIFICACIÓN Y DESARROLLO
Registro de Participación en Reuniones y Eventos

Código: GM-PG-01-F05
F. Versión: 26/02/2021
Versión: 4
Página: 1 de 1

Fecha: 31-03-2025
Hora: Hasta:
Área: ~~Dirección Promoción de Planes y Consejos de Desarrollo (DPCD)~~
Tema: ~~Socialización y Elección con la Sociedad Civil ante~~ PIP MONTECRISTI

No.	NOMBRES / APELLIDOS	GÉNERO		INSTITUCIÓN / ÁREA	CARGO	CORREO ELECTRÓNICO	TELÉFONO
1	Ramón A. Castro	F	X	Consejo Provincial	ONG	concejotecnicos16@gmail.com	809-720-5014
2	César Hilario	F	X	Ayuntamiento	Alcalde		809-816-1420
3	Brenely Marcelino	F	M	MGM	Director		829-356-2714
4	Maurilio Batista	F	M	Gestión pres	Director	Batistaarotar26@	809-852-2833
5	Pedro Pablo García M	F	X	Supervisor	Sup. Regional	Pedro.m.Pablo.Pablo	849-457-9452
6	Julia A. Tapia Almonte	X	M	Federación Dominicana Mujeres Rurales	Vice-Presidenta		809-254-8910
7	Altagracia M. Tavárez Fdz.	X	M	Federación Dominicana de Mujeres Rurales	Vocal A	-	809-754-9986
8	Cecilia Florangel Aquino	F	M	Senaduana	Secretaria		829-410-2508
9	William Díaz Mercedes	F	M	Policía Nacional	Sub. Comte.		809-922-3376
10	Miguel Francisco Tatis	F	X	Iglesia Católica	Párroco	mgarcia.tatis@gmail.com	809-880-8283
11	[illegible]	F	M	Iglesia Evangélica	Alcalde	ESPINAV.carmen@gmail.com	829-230-9477
12	Rosalia Rodríguez	F	M	MOPC	Enc. Promoción	Rosalia7@gmail.com	829-867-1948
13	Cirolio Cruz	F	M	Ayuntamiento	Alcalde	Tallermcs@gmail.com	809-970-9788
14	Ángel Peláez	F	M	Des. Minero Energéticos	Coordinador R.	belliosdangelaez@gmail.com	829-802-4348
15	[illegible]	F	M	Turismo	Encargado	[illegible]	8299208553
16	D. Víctor Imbert	F	X	SAS Arte N	Gerente	[illegible]	8292273932
17	Nelly A. Canaseco	F	M	Club de Leones	Presidenta	nelycanaseco@gmail.com	809-575-6820
18	Carmen Tapia M	F	M	P. Alcalde	encargada		809-294-3341
19	Jenis A. Vásquez	F	M	CND			849-353-1130
20	Joaquín Nicolás Ortega	F	M	CND	R/P/A.	[illegible]	809-926-9312

REPÚBLICA DOMINICANA
ECONOMÍA, PLANIFICACIÓN Y DESARROLLO

MINISTERIO DE ECONOMÍA, PLANIFICACIÓN Y DESARROLLO
Registro de Participación en Reuniones y Eventos

Código: GM-PG-01-F05
F. Versión: 26/02/2021
Versión: 4
Página: 1 de 1

Fecha: 31-03-2025
Hora: Hasta:
Área: VICITDR
Tema: PRIORIZACION PIP

No.	NOMBRES / APELLIDOS	GÉNERO		INSTITUCIÓN / ÁREA	CARGO	CORREO ELECTRÓNICO	TELÉFONO
1	[illegible]	F	M	[illegible]	[illegible]	[illegible]	[illegible]
2	[illegible]	F	M	[illegible]	[illegible]	[illegible]	[illegible]
3	[illegible]	F	M	[illegible]	[illegible]	[illegible]	[illegible]
4	[illegible]	F	M	[illegible]	[illegible]	[illegible]	[illegible]
5	[illegible]	F	M	[illegible]	[illegible]	[illegible]	[illegible]
6	[illegible]	F	M	[illegible]	[illegible]	[illegible]	[illegible]
7	[illegible]	F	M	[illegible]	[illegible]	[illegible]	[illegible]
8	[illegible]	F	M	[illegible]	[illegible]	[illegible]	[illegible]
9	[illegible]	F	M	[illegible]	[illegible]	[illegible]	[illegible]
10	[illegible]	F	M	[illegible]	[illegible]	[illegible]	[illegible]
11		F	M				
12		F	M				
13		F	M				

Elías Piña

REPÚBLICA DOMINICANA
ECONOMÍA, PLANIFICACIÓN Y DESARROLLO

MINISTERIO DE ECONOMÍA, PLANIFICACIÓN Y DESARROLLO
Registro de Participación en Reuniones y Eventos

Código: GM-PG-01-F05
F. Versión: 26/02/2021
Versión: 4
Página: 1 de 1

Fecha: 15/05/2025
Hora: Desde 9:00 AM **Hasta:** 12:00 PM
Área: *Gobernación Provincial de Elías Piña/ MEPyD-VIOTDR / OPR-El Valle*
Tema: *Priorización Proyectos de Inversión Pública para el ejercicio Presupuestario para el año 2026 en la Provincia Elías Piña*

No.	NOMBRES / APELLIDOS	GÉNERO		INSTITUCIÓN / ÁREA	CARGO	CORREO ELECTRÓNICO	TELÉFONO
1	Carmen Luisa Lorenzo Paulino	F ✓	M	I.A.D	Enc. Provincial	carmenluisa lorenzo 75@gmail.com	829.342-8746
2	Bongano Antonio Nuñez Taña	F	M ✓	ONG	Director Secomo	banfongo@hotmail.com	829 791 6189
3	Yanisel Polanco Lebron	F ✓	M	Distrito 02-01	RRHH	Yanisel.polanco@minerd	809-520-3376
4	Ramón Elías Capellán Mendoza	F	M ✓	Intrant	Inspector	Capellan03@hotmail.es	849-359-4787
5	Elis Fredyna	F ✓	M	Gamni	Psicóloga	Fredyna.elis@gmail.com	829-523-7796
6	Filberto Díaz Cabral	F	M ✓	Asociación D. del Valle Hdz	Presidente	Cesarduz530@gmail.com	829-755-8483
7	Dominga Jiménez Vicioso	F ✓	M	Hosp. Dr. Darío Contreras	Enf. Supervisora	Dominga.jimenez@hotmail.com	829-754-1250
8	Romero Bonagracia Báez	F	M ✓	Medio Ambiente	Enc. Provincial	romero.bonagracia@gmail.com	809-573-2414
9	Julio Cesar Feliz Valdez	F	M ✓	Medio Ambiente	Supervisor	Julioceser201919@gmail.com	809-964-7454
10	Marolin Montero Baez	F	M ✓	Educación 07	Director Dist.	marolin.montero@minerd.gob.do	(809) 223-6864
11	Jorge L. Torrero E.	F	M ✓	Auto-Comunidad	Enc. planif.	Torrero26@yahoo.fr	809-978-8267
12	Francisco Alb. Ramírez	F	M ✓	DGII	Colector	ramfrar88@gmail.com	809-798-7057
13	Yomary Romero Moreno	F	M ✓	ADESS	Técnico Educación	yromero@adess.gob.do	829-447-1052
14	Belania Guzmán A.	F ✓	M	FUNARA	Presidente	[illegible]	829.982.0371
15	Jhonny Miguel Reyes	F	M ✓	ministerio de Cultura	Director Provincial	Jhonnymiguel1082@gmail.com	829-723-7103
16	Hilario Montero Ramon	F	M ✓	Ministerio de la Vivienda	Supervisor Social	Hilario357@hotmail.com	809-260 2925
17	Quirico A. Ramírez	F	M ✓	Distrito Educativo 02-02	Director Distrital	quirico.ramirez@minerd.gob.do	829-323-2579
18	Selina Jiménez Valdez	F ✓	M	Fedomacundo José V.	Presidenta	Selina.jimenez@gmail.com	829.337.5523
19	Marisol Polanco Tolentino	F ✓	M	COOP. Agrop. Guayabo	Secretaria	marisol.pt.0@gmail.com	829-383-1022
20	Dotan A. Peña M.	F	M ✓	MEPyD - Región	Especialista	Dotan818@gmail	809-899-0200

REPÚBLICA DOMINICANA
ECONOMÍA, PLANIFICACIÓN Y DESARROLLO

MINISTERIO DE ECONOMÍA, PLANIFICACIÓN Y DESARROLLO
Registro de Participación en Reuniones y Eventos

Código: GM-PG-01-F05
F. Versión: 26/02/2021
Versión: 4
Página: 1 de 1

Fecha: 15/05/2025
Hora: Desde 9:00 AM **Hasta:** 12:00 PM
Área: *Gobernación Provincial de Elías Piña/ MEPyD-VIOTDR / OPR-El Valle*
Tema: *Priorización Proyectos de Inversión Pública para el ejercicio Presupuestario para el año 2026 en la Provincia Elías Piña*

No.	NOMBRES / APELLIDOS	GÉNERO		INSTITUCIÓN / ÁREA	CARGO	CORREO ELECTRÓNICO	TELÉFONO
1	Pedro Joseph Jose M	F	M ✓	CONAGEP	PROVINCIAL	Pedrojosepjosem@gmail.com	809 360 9762.-
2	Marisol Polanco T	F ✓	M	Coopro Yabo - Adopte	Sec. - Pres.	marisol.pt.0@gmail.com	829-383-1022
3	Dominga Jiménez Vicioso	F ✓	M	Hospital R.D. Contreras	Enf. Sup. Prof.	Dominga.jimenez@hotmail.com	829-754-1250
4	Manuel de Jesús Tejeda	F	M ✓	Arz. Pedro Sanchez	Enc. Planificación	[illegible]	829-325-3374
5	Dorah N. Guerrero E.	F ✓	M	MEPyD/VIOTDR	Analista E.	dorah.tovela@economia.gob.do	
6		F	M				
7		F	M				
8		F	M				
9		F	M				
10		F	M				
11		F	M				
12		F	M				
13		F	M				
14		F	M				
15		F	M				
16		F	M				
17		F	M				
18		F	M				
19		F	M				
20		F	M				

Barahona

MINISTERIO DE ECONOMÍA, PLANIFICACIÓN Y DESARROLLO
Registro de Participación en Reuniones y Eventos

Código: GM-PG-01-F05
F. Versión: 26/02/2021
Versión: 4
Página: 1 de 1

Fecha: 20-05-2025
Hora: Desde
Hasta:
Área: Gobernación Provincial / MEPyD-VIOTDR / OPR- Enriquillo
Tema: Priorización Proyectos de Inversión Pública para el ejercicio Presupuestario para el año 2026
BARAHONA

No.	NOMBRES / APELLIDOS	GÉNERO		INSTITUCIÓN / AREA	CARGO	CORREO ELECTRÓNICO	TELÉFONO
1	Manuel Figueroa Segura	F	M	Ayuntamiento Barahona	Auditor Contable	Figueroa2778@gmail	809-543-0236
2	Bernardo Escaliente	F	M	Ayuntamiento	Presidente	[illegible]	849-651-5191
3	Joaquín M. de los Santos	F	M	Agricultura	Director Reg.	[illegible]	809-678-5700
4	Miguel Osmindo	F	M	Junta de vecinos	Presidente		809-652-6788
5	Carlos Manuel Olivo	F	M	Junta de vecinos	Secretario		829-712-4768
6	Dominga [illegible]	F	M	Integración R.D.V.	Presidenta		849-796-5096
7	Nayda Angela Patrulla	F	M				829-901-3608
8	Elca Cuevas	F	M	Radio Ambiente	Soc. Estac.	elca.cuevas@[illegible]	809-815-8456
9	Angel Peña	F	M	Agricultura	Enc. Distrito	Angel.Pena76@[illegible]	829-213-6874
10	Carlos Manuel Ruiz G.	F	M	Consejo Nac. de Drogas	Director	[illegible]	809-910-8595
11	Arsenio Valdez	F	M	Agricultura			809-674-4789
12	Luis Beltran Sanchez Ruiz	F	M	Junta de Vecinos Los Ríos	Tesorero		[illegible]
13	Julio Angel Díaz	F	M	DGP	Director Provincial	[illegible]	829-723-6897
14	Aquilino Lopez Paredes	F	M	Integración Prov.	Presidente de Junta		849-375-5653
15	Alejandro Peñaloza	F	M	Gobernación	Seguridad		849-809-1608
16	Edwin Miguel Rosario	F	M	Información Prov. Junta		Parcedeabaus@gmail.com	829-574-8000
17	Dostinoy M. Feliz	F	M	Ministerio de la mujer	Encargada cont.	dostinoym.feliz@mail.com	829-422-6368
18	Rudy Nelson Colbert	F	M	UCATEBA	Dir. Esta. de Desarrollo	[illegible]	809-306-7464
19	Ilsa Pineda	F	M	DAEH / Coord Regional	Coord Regional	[illegible]	829-761-4191
20	Dominga Florian	F	M	Junta de Vecinos	Presidenta	- - -	809 714 3169

MINISTERIO DE ECONOMÍA, PLANIFICACIÓN Y DESARROLLO
Registro de Participación en Reuniones y Eventos

Código: GM-PG-01-F05
F. Versión: 26/02/2021
Versión: 4
Página: 1 de 1

Fecha: 20-05-2025
Hora: Desde
Hasta:
Área: Gobernación Provincial / MEPyD-VIOTDR / OPR- Enriquillo
Tema: Priorización Proyectos de Inversión Pública para el ejercicio Presupuestario para el año 2026
BARAHONA

No.	NOMBRES / APELLIDOS	GÉNERO		INSTITUCIÓN / AREA	CARGO	CORREO ELECTRÓNICO	TELÉFONO
1	Emilio Saviñón	F	M	Protecom	Encargado	elagro02@hotmail.com	829-233-5012
2	Celso Encarnación Montero	F	M	INAPA	Encargado	celsoenc@[illegible]	829-607-3268
3	Ana B. Frías (Melba)	F	M	Consejo Nac. de Drogas	Asesor	[illegible]	809-293-4930
4	Julio C. Osoria	F	M	OPR-Senasa/Mapyd	Rep. Reg.	[illegible]	809-467-3367
5	Rebeca Candelario G.	F	M	Siuben	Encargada	Rebecacandelario1309@[illegible]	809-257-7598
6	Gabriela A. Bajaj García	F	M	SIUBEN	Aux. Administrativa	Gabriela.bajaj@[illegible]	849-210-8997
7	Freddy Guillermo Cuello D.	F	M	Agricultura	Enc. RR. HH.	freddycuello@gmail.com	809 627 6699
8	De Jesús González	F	M	Agricultura	Jurídico	[illegible]	849-638-2446
9	Solany M. Mota Figuereo	F	M	Ayuntamiento Barahona	Planificación		829-378-5049
10	Raquel Generoso	F	M	Ayuntamiento Barahona	Asistente Alcalde	alcalde@ayuntamientobarahona	829-788-0095
11	Gilberto Rivas	F	M	Gobernación	Planificador	Gilbertorivas@gmail.com	829-860-0153
12	[illegible]	F	M	INDRD	Vice Presidente	[illegible]	809-761-1928
13	Floranny Melo	F	M	MEPYD	Especialista	[illegible]	809 923 9405
14	Estaline B. Pimp	F	M	" "	" "	[illegible]	809-897-0200
15	Julian Figueroa	F	M	Ayunt. Polo	Alcalde		829-649-6458
16	Saul Báez Paz	F	M	Ayunt. Paraíso	Alcalde	saulbaez3720@[illegible]	809-651-5715
17	Darwin Castillo	F	M	D.G.A	Encargado	d.castillo@gob.do	809 216 6780
18	Yudanny Santana	F	M	DGA	Supervisor		849 453 4709
19	Angelina Feliz M.	F	M	Gobernación	Gobernadora	[illegible]	809-669-7775
20	Candido Pérez	F	M	DIDA	Técnico de Promoción	candido.perez@gmail.com	829-775-4827

MINISTERIO DE ECONOMÍA, PLANIFICACIÓN Y DESARROLLO
Registro de Participación en Reuniones y Eventos

Código: GM-PG-01-F05
F. Versión: 26/02/2021
Versión: 4
Página: 1 de 1

Fecha: 20-05-2025
Hora: Desde
Hasta:
Área: Gobernación Provincial / MEPyD-VIOTDR / OPR- Enriquillo
Tema: Priorización Proyectos de Inversión Pública para el ejercicio Presupuestario para el año 2026
BARAHONA

No.	NOMBRES / APELLIDOS	GÉNERO		INSTITUCIÓN / AREA	CARGO	CORREO ELECTRÓNICO	TELÉFONO
1	Angelina Ramos	F	M	DIDA	Técnico de Promoción	[illegible]	809-207-4989
2	Arsenio D. Reyes	F	M	ASOAJOE	ASOAJOE	[illegible]	829-880-0655
3	Alejandro Mercedes Melo	F	M	Coordinador Enriquillo	Vocero	[illegible]	809-867-9868
4	Heriberto Mesto Delgado	F	M	Ayuntamiento Enriquillo	Alcalde		809-786-2252
5	Rafael Serrano	F	M	[illegible]	Alcalde		809-875-0518
6		F	M				
7		F	M				
8		F	M				
9		F	M				
10		F	M				
11		F	M				
12		F	M				
13		F	M				
14		F	M				
15		F	M				
16		F	M				
17		F	M				
18		F	M				
19		F	M				
20		F	M				

Baoruco

MINISTERIO DE ECONOMÍA, PLANIFICACIÓN Y DESARROLLO
Registro de Participación en Reuniones y Eventos

Código: GM-PG-01-F05
F. Versión: 26/02/2021
Versión: 4
Página: 1 de 1

Fecha: 20-05-2025
Hora: Desde
Hasta:
Área: Gobernación Provincial / MEPyD-VIOTDR / OPR- Enriquillo
Tema: BAHORUCO BAHORUCO
Priorización Proyectos de Inversión Pública para el ejercicio Presupuestario para el año 2026

No.	NOMBRES / APELLIDOS	GÉNERO	INSTITUCIÓN / AREA	CARGO	CORREO ELECTRÓNICO	TELÉFONO
1	Keidy Cabrera Lebrón	F ~~M~~	Ayuntamiento Tamayo	Asistente	Kcabrera.lebron@gmail.com	829-464-6334
2	Marilyn Encarnación	F ~~M~~	Fundación Vida Global	Pte.	[illegible]	829-577-2312
3	Héctor Wilson Carmona	F M	Coba	Director Provincial	[illegible]	809-668-1546
4	Wenceslao Medina Mellon	F M	"	Prof. Municipal		829-801-3578
5	Felipe Mendez	F M	Bainoa Mar	Admin.		829-532-6877
6	Gumercindo Luciano	F ~~M~~	UTEDDA	Coord. Provincial	Gumercindoluciano@gmail.com	809-867-5975
7	Ceyvian Rivas	F ~~M~~	Juventud	Dir. Provincial	ceyvianrosa@gmail.com	829-651-0940
8	Ariel D. Galarza Feliz	F ~~M~~	PROPEEP	Enc. Gest. Tenta	agalarzaoo@gmail.com	809-515-2670
9	Ana María Díaz Ferreira	F M	IDOPPRIL	Enc. Provincial	Anamaria.diaz.ferreira@Gmail.com	829-279-0263
10	Eucaris Gabriel Vásquez	F M	Alcaldía Tamayo	Auditor	eucaris34@icloud.com	849-395-8382
11	Jenny Segura Díaz	F M	Gobernación Bahoruco	Asistente Personal	[illegible]	809-869-5415
12	Yakeny [illegible]	F ~~M~~	Bonikero	Intendente	[illegible]	829-619-5919
13	Graciela Fernández Santos	F ~~M~~	IDECOOP	Técnico		
14	Julio C. Ozuna	F (M)	OPP/ Punto Y/Y	Rep. Reg.	[illegible]	829-618-3940
15	Ana Rut Martínez P.	F ~~M~~	Ayuntamiento	Sec.	[illegible]	809-769-2450
16	Fronkin Suarez	F ~~M~~	Medio Ambiente	Inspector	—	8096571507
17	Flor Alexis Ortiz B.	(F) M	Gobernación	Conserje	—	829-820-9075
18	Fernando Montero de Oo	F ~~M~~	ASONENVINE	Comunicaciones	—	829-653-8368
19	Modesto Antonio	F ~~M~~	Alcaldía Neiba	Alcalde	[illegible]	809-906-7783
20	José Santos Manzueta	F (M)	INUVA	Director	—	—

MINISTERIO DE ECONOMÍA, PLANIFICACIÓN Y DESARROLLO
Registro de Participación en Reuniones y Eventos

Código: GM-PG-01-F05
F. Versión: 26/02/2021
Versión: 4
Página: 1 de 1

Fecha: 20-05-2025
Hora: Desde
Hasta:
Área: Gobernación Provincial / MEPyD-VIOTDR / OPR- Enriquillo
Tema: BAHORUCO BAHORUCO
Priorización Proyectos de Inversión Pública para el ejercicio Presupuestario para el año 2026

No.	NOMBRES / APELLIDOS	GÉNERO	INSTITUCIÓN / AREA	CARGO	CORREO ELECTRÓNICO	TELÉFONO
1	Angela Mella	(F) M	MEPD/OPP	Especialista	[illegible]	829-584-6544
2	[illegible]	F (M)	[illegible]	[illegible]		849-865-1226
3	Marina Rosario H.	(F) M	D.G.D.C.	Enc. Provincial	[illegible]	
4	[illegible]	F ~~M~~	MM Salas	Regidor	[illegible]	809-409-0058
5	Miguel Ruiz Fonseca	F (M)	FEDESUVEMUNE	Presidente	[illegible]	829-539-2999
6	Gaudencio E. Hernández Reyes	F (M)	Gestor Noticia	Presidente	[illegible]	829-783-4223
7	Juan José Salvador Pérez	F (M)	Ayto Villa Jaragua	Planificación	[illegible]	829-948-7495
8	Francis Gómez Santana	F (M)	Educación/Contabilidad	Aux. Contable	[illegible]	829-741-8654
9	Veronica Rosario	(F) M	UASD Neiba	Asist. Director	[illegible]	829-340-5946
10	GLORIA YOCAIRA P. C. - IDECOOP	(F) (M)	IDECOOP	Auxiliar	[illegible]	829-204-7296
11	Maribel Díaz	(F) M	[illegible]	[illegible]		
12	Lorenzo Tabares	(F) M	Enc. Planificación	Regional 18	[illegible]	829-349-1946
13	Gonzalo Díaz Rosario	F (M)	Alcaldía Tamayo	Coordinador	[illegible]	829-189-6782
14	Santo Emilio Díaz Fonseca	F ~~M~~	Alcaldía Comercio	Director	[illegible]	849-214-4987
15	Geddy Peña	F (M)	Educación	Planificador	[illegible]	829-865-1831
16	Faustino Reyes Díaz	F (M)	Salón Agricola	Tomatero	[illegible]	829-852-5820
17	Ana Alexia M. Peña P.	(F) M	SVS	Enc. San Ambulatorio	[illegible]	829-824-5442
18	Martha Ed. Cuevas	(F) M	Ayuntamiento	Alcalde	[illegible]	809-486-2430
19	Luz María Crespo Ramírez	(F) M	Ayuntamiento	Tesorero	[illegible]	809-554-7874
20	Iván Medina	F (M)	Ayunt. Villa Jaragua	Alcalde	[illegible]	829-605-5864

MINISTERIO DE ECONOMÍA, PLANIFICACIÓN Y DESARROLLO
Registro de Participación en Reuniones y Eventos

Código: GM-PG-01-F05
F. Versión: 26/02/2021
Versión: 4
Página: 1 de 1

Fecha: 20-05-2025
Hora: Desde
Hasta:
Área: Gobernación Provincial / MEPyD-VIOTDR / OPR- Enriquillo
Tema: BAHORUCO BAHORUCO
Priorización Proyectos de Inversión Pública para el ejercicio Presupuestario para el año 2026

No.	NOMBRES / APELLIDOS	GÉNERO	INSTITUCIÓN / AREA	CARGO	CORREO ELECTRÓNICO	TELÉFONO
1	[illegible]	F ~~M~~	[illegible]	Director Provincial	[illegible]	809-574-2004
2	[illegible]	F ~~M~~	Gestor Presidencial	Director Provincial	[illegible]	829-818-3705
3	[illegible]	F ~~M~~	Distrito 07-04	Técnico Distrital	[illegible]	829-301-8099
4	[illegible]	F M		Presidente	[illegible]	829-482-2185
5	[illegible]	F M	[illegible]	[illegible]	[illegible]	[illegible]
6	Daniela Cornejo	F ~~M~~	Fundación DUM	Presidente	[illegible]	809-815-0746
7	Angel María Vásquez	F ~~M~~	Gobernación Provincial	Adm. Presidente	[illegible]	829-834-2510
8	[illegible]	F ~~M~~	Gobernación Bahoruco	[illegible]	[illegible]	809-675-9434
9	Julio C. Ozuna	F (M)	OPP/Punto Y/Y	Rep. Reg. Sto	[illegible]	809-467-3369
10	[illegible]	F (M)	[illegible]	[illegible]	[illegible]	(809)981-8268
11	[illegible]	F (M)	Desarrollo Fronterizo	Encargado Pob.	[illegible]	829-908-2312
12	Braulio Cuevas	F (M)	Ayuntamiento Galván	Asist. Presidente	[illegible]	829-232-5950
13	Dr. Andrés Julio Tacardó P.	F M	UTEDDA-LMD	Asesor	[illegible]	809-223-5487
14	María Esther Díaz Medina	(F) M	Gobernación Prov.	Gobernadora Civil	[illegible]	829-903-1889
15		F M				
16		F M				
17		F M				
18		F M				
19		F M				
20		F M				

Independecia

INDEPENDENCIA

REPÚBLICA DOMINICANA
ECONOMÍA, PLANIFICACIÓN Y DESARROLLO

MINISTERIO DE ECONOMÍA, PLANIFICACIÓN Y DESARROLLO
Registro de Participación en Reuniones y Eventos

Código: GM-PG-01-F05
F. Versión: 26/02/2021
Versión: 4
Página: 1 de 1

Fecha: 21-05-2025
Hora: Desde | Hasta:
Área: Gobernación Provincial / MEPyD-VIOTDR / OPR- Enriquillo
Tema: PROVINCIA INDEPENDENCIA
Priorización Proyectos de Inversión Pública para el ejercicio Presupuestario para el año 2026

No.	NOMBRES / APELLIDOS	GÉNERO		INSTITUCIÓN / AREA	CARGO	CORREO ELECTRÓNICO	TELÉFONO
1	Chonery Huguete Perez	X	M	Plan Social	Secretaria	chonny.huguete7@hotmail.com	809-498-6019
2	Agelio Mena C.	(F)	M	MEPyD/OPP Sur Este	Coordinador	[illegible]	—
3	Rogelio Peña Ruiz	F	M	FEDA	DIRETOR PROVINCIAL	X X X	809-694-8527
4	Kailan Altagracia Feliz Perez	X	M	Educación (Trae)	Supervisora	kailanfeliz23@gmail.com	829) 872-2011
5	Rosangela M. Novas Morales	X	M	Educación (Trae)	Auxiliar	rosangelamnovas@gmail.com	(809) 632-6771
6	Andy Alina Dotel Valdez	F	M	Educación (Trae)	Auxiliar	andyalina.dotel@gmail.com	(809-626-3367
7	Armando J. Perez D.	F	M	Educación (TAGE)	CHOFER	armandojesse7@gmail.com	829-760-2580
8	Nevis Cuevas	(F)	M	UTEPDA	tecnico	Nevis.p.cn@hotmail.com	809-798-5154
9	Manuel Ant Quezada	(F)	M	Plan Social	Coord. Provincial	Mquezada@hotmail.com	829-850-4704
10	Santos I. Florian M.	X	M	comedor Economico	Encargado	santosmiguelflorian@gmail.com	809-973-8241
11	Ryna Suarez G.	X	M	apoyo la Vicebrevete	Vicealcalde	[illegible]	809-607-1749
12	Rigler Perez	F	M	Adm. de Malla	Rejidor	[illegible]	829-957-4478
13	Neili Manzanillo	F	M	[illegible]	Rejidor		829-320-1354
14	Daniel Florian	F	M	Ministerio de Vivienda	Supervisor	ARQ.Tania.Dad@hotmail.com	829-803-7126
15	Juan Y. Matos Novas	F	M	Ayuntamiento Pedro S.	Presidente	JUAN.MATOS@HOTMAIL.COM	829-465-6327
16	Ana Neurys Colis Morales	F	M	INDRHI	encargado		809-867-5869
17	Ratys Novas	F	M	Agricultor	Coord. Provincial	— (829842843)	809-862-8496
18	Hizamis Perez Medina	F	M	MIP (CORA)			
19	Daviana M Dotel Perez	F	M	M. MUJER	Coord. Adm.	Daviana.dotel@mujer.gob.do	849-969-1930
20	Florentino Ant Valquez	(F)	M	Junta de Vecinos Cibao	Representante Junta		809-661-9724

REPÚBLICA DOMINICANA
ECONOMÍA, PLANIFICACIÓN Y DESARROLLO

MINISTERIO DE ECONOMÍA, PLANIFICACIÓN Y DESARROLLO
Registro de Participación en Reuniones y Eventos

Código: GM-PG-01-F05
F. Versión: 26/02/2021
Versión: 4
Página: 1 de 1

Fecha: 21-05-2025
Hora: Desde | Hasta:
Área: Gobernación Provincial / MEPyD-VIOTDR / OPR- Enriquillo
Tema: PROVINCIA INDEPENDENCIA
Priorización Proyectos de Inversión Pública para el ejercicio Presupuestario para el año 2026

No.	NOMBRES / APELLIDOS	GÉNERO		INSTITUCIÓN / AREA	CARGO	CORREO ELECTRÓNICO	TELÉFONO
1	Luis F. Cuevas Vásquez	F	M	Gobernación	Rel. Pub.	luisenzuelo@hotmail.com	(809) 981-5668
2	David Pérez Julis	F	M	MICM	Enc. Provincial	davidjulis08@hotmail.com	809-664-8919
3	Diana V. Cuevas Matos	F	M	Centro tecnológico Comunitario	Gestora cultural	diana.cuevas.04@gmail.com	829-828-0841
4	Daniel A Perez P.	F	M	Gestion Presupuestaria	ENLACE	danielalbertoperez@gmail.com	829-372-7041
5	Marcos López Nova	F	M	Comercio Comercio	Presidente	camarapenetracion@gmail.com	849-696-8947
6	Marlin Mendez	F	M	MOPC	Regional	CARLOSMOPC@hotmail.com	(829) 764-5283
7	Mercedes Peña N.	F	M	Gab. Civil Independencia	Gobernadora	mercedes.vimvb@hotmail.com	829-714-8578
8	Angelo Trinidad Perez	F	M	Unaord	Asesor Te	Angelo.trinidad.p@gmail	829-920-9470
9	Magdalia Familias	F	M	H.P.-S.M.S	Enc. RR.HH	magdalia.familias@gmail.com	849-409-2302
10	Ronald Medina	F	M	Ciepo	Tecnico	ronaldmedina1070@gmail.com	8096021278
11	Carmen Nunez	F	M	inapa	Administrativa	nunezcarmen82@gmail.com	809-975-5385
12	Romeo Tejeda	F	M	Ayuntamiento	Planificación	Tomasteje@hotmail.com	829-660-5847
13	Demetrio Orquesta	F	M	Gobernación del Area Sur	Gestor de Area	[illegible]	829-616-8075
14	Carmen N. Díaz Feliz	F	M	Educación/Supervisor	Supervisor Comercio	Arellidia@gmail.com	829-288-3901
15	Juana Deis Méndez Perez	F	M	INABIE	Secretaria	juanadeismendezperez@	829-725-3305
16	Laris Batista	F	M	INABIE	Enc. Regional	Lariss7772@hotmail.com	809-860-8409
17	Yocari E. Binidad	F	M	EIC-Jimani	Coordinadora	binidadyocari@gmail.com	849-637-5300
18	Sandy A. Vela C.	F	M	INAIPI	Tec. de Apoyo de Coord.	Sandy.vela@inaipi.gob.do	809-841-2147
19	Miguel M. Valdez T.	F	M	ICATEJI/UASD	Coord. ICATEJI Equipo apoyo UASD		
20		F	M				

REPÚBLICA DOMINICANA
ECONOMÍA, PLANIFICACIÓN Y DESARROLLO

MINISTERIO DE ECONOMÍA, PLANIFICACIÓN Y DESARROLLO
Registro de Participación en Reuniones y Eventos

Código: GM-PG-01-F05
F. Versión: 26/02/2021
Versión: 4
Página: 1 de 1

Fecha:
Hora: Desde | Hasta:
Área: Gobernación Provincial / MEPyD-VIOTDR / OPR- Enriquillo
Tema: Priorización Proyectos de Inversión Pública para el ejercicio Presupuestario para el año 2026

No.	NOMBRES / APELLIDOS	GÉNERO		INSTITUCIÓN / AREA	CARGO	CORREO ELECTRÓNICO	TELÉFONO
1	Gregorio Nunez Duval	F	M	Ayuntamiento	Alcalde	gregorionunez@gmail.com	849-249-6890
2		F	M				
3		F	M				
4		F	M				
5		F	M				
6		F	M				
7		F	M				
8		F	M				
9		F	M				
10		F	M				
11		F	M				
12		F	M				
13		F	M				
14		F	M				
15		F	M				
16		F	M				
17		F	M				
18		F	M				
19		F	M				
20		F	M				

Santiago

GOBIERNO DE LA REPÚBLICA DOMINICANA ECONOMÍA, PLANIFICACIÓN Y DESARROLLO				MINISTERIO DE ECONOMÍA, PLANIFICACIÓN Y DESARROLLO **Registro de Participación en Reuniones y Eventos**			**Código:** GM-PG-01-F05 **F. Versión:** 26/02/2021
Fecha:	17/06/2025			**Área:**	*Gobernación Provincial de Santiago/ MEPyD-VIOTDR / OPR-Cibao Norte*		**Versión:** 4
Hora: Desde	9:00 a. m.	**Hasta:**	12:00 p. m.	**Tema:**	*Priorización Proyectos de Inversión Pública para el ejercicio Presupuestario para el año 2026 en la Provincia Santiago*		**Página:** 1 de 1
No.	**NOMBRES / APELLIDOS**	**GÉNERO**		**INSTITUCIÓN / ÁREA**	**CARGO**	**CORREO ELECTRÓNICO**	**TELÉFONO**
1	Sonia López	F	M	Ayuntamiento Santiago	Directora Planificación	slopez@ayuntamientosantiago.gob.do	809 982 2588
2	Rosa D. Blanco	F	M	MIPYME	Encargada Desp. Aud.	[illegible]	849-836-5564
3	Rosemiguel Contreras	F	M	Salud Pública			
4	Ramón Brito	F	M	OPSSJ	Sub. S. A	— — — —	809-299-6479
5	Judy Abreu	F	M	Hospital D. Arturo Grullón	Asistente Dirección	[illegible]	829-390-2058
6	Cesar Amado Trinidad	F	M	Ayuntamiento Licey OMPP	Encargado OMPP	amado2013iris@gmail.com	809-465-0386
7	Mikael Guerrero	F	M	ACIS	Directivo	mikaelguerrero@gmail.com	809-234-6969
8	María Eduvigis Jiménez	F	M	Ayuntamiento Baitoa	Vice-Alcaldesa		829-965-6667
9	Vicente Ortega Estrella	F	M	Bloque Com. Jorobaro	Vocero	vicente.estrella@[illegible]	829 647 77 72
10	Juan S. García R.	F	M	MIVED	Enc. Social	JSGCN.es@hotmail.com	809-729-2412
11	Antonio Sánchez	F	M	DC Santiago	coordinación		829-440-0261
12	Bernardo A. Hilario	F	M	SRS Cibao Norte	Director Regional	— — — —	N/A
13	Pilar Jesuiniano	F	M	SRS Cibao Norte	Asistente Regional	— — — —	N/A
14	Reddy Ureña	F	M	Fundación	Presidente de la Fundación	— — — — — —	829-453-5958
15	Alejandra Hilario	F	M	secretaria general J.d.V.	Junta de vecino	— — — — —	829-975-6973
16	María Martínez Vásquez	F	M	Del asfalto	Presidente Junta d. V.	— — — — —	829 299 3341
17	Angelyn Reynoso	F	M	Gobernación	Dir. Comunicación	angelyn1V@hotmail.com	829-767-0455
18	Alberto R. Cruz	F	M	Miembro SCCVJ			829 719 4367
19	Lourdes Reynoso	F	M	ASEDJ	Proyectos Sociales	lourdesreynoso@gmail.com	809 753 0854
20	Milenis Arias M	F	M	Gremio Abogados	Presidente	m.lenysarias@gmail.com	809-743-9546

GOBIERNO DE LA REPÚBLICA DOMINICANA ECONOMÍA, PLANIFICACIÓN Y DESARROLLO				MINISTERIO DE ECONOMÍA, PLANIFICACIÓN Y DESARROLLO **Registro de Participación en Reuniones y Eventos**			**Código:** GM-PG-01-F05 **F. Versión:** 26/02/2021
Fecha:	17/06/2025			**Área:**	*Gobernación Provincial de Santiago/ MEPyD-VIOTDR / OPR-Cibao Norte*		**Versión:** 4
Hora: Desde	9:00 a. m.	**Hasta:**	12:00 p. m.	**Tema:**	*Priorización Proyectos de Inversión Pública para el ejercicio Presupuestario para el año 2026 en la Provincia Santiago*		**Página:** 1 de 1
No.	**NOMBRES / APELLIDOS**	**GÉNERO**		**INSTITUCIÓN / ÁREA**	**CARGO**	**CORREO ELECTRÓNICO**	**TELÉFONO**
1	Félix A Suárez	F	M	Ay. La Canela	Asistente Alcaldesa	aníbalfelix2@gmail.com	849-656-1453
2	Antonio R.G.	F	M	J.V. Presidente	Presidente		829-640-11-34
3	Felix de la Cruz	F	M	FEDUVEMISUR	Presidente	felixcruz@hotmail	849 254 5131
4	Olesia Espaillat	F	M	J.V. Progreso I	Vice-Presidenta		829 429 1315
5	José Magdaleno Reyes	F	M	J.V. Palmarito	Presidente		809 320 8990
6	Neil Liz Re Díaz	F	M	J.V. Tres	Presidente		829-256-0388
7	Roberto Abreu Santos	F	M	Brisas del Llano	Presidente	sertero@outlook.es	809-354-3786
8	Lic. Rafael García	F	M	Sector Agropecuario	Presidente		809-866-3313
9	Naomy Gutierrez Tavarez	F	M	Ay. Juncalito	Enc. Compras	naomygutierrez610@gmail.com	849-916-1264
10	Riqueine A. Sueno Tombio	F	M	Ay. El Limón U.G.	Enc. Finanzas	riqueiny.suenotb@gmail.com	849-405-6026
11	José Feliz Santiago	F	M	Ayuntamiento Sabana	Asesor.	[illegible]	849-630-9360
12	Yery Peña	F	M	Ayunt. de Villa González	Dir. OMPU	yeriferna[illegible]@hotmail.com	809-453-7152
13	Nancy Abreu	F	M	Gobernación	Asesora		829-767-0457
14	Juan A. Santana	F	M	Ayunt. Tamboril	Enc. Plan. Urbano	albertollanos01@hotmail	809 281 8273
15	Angel M. González	F	M	Ay. Puñal	Enc. RSA	[illegible]	809-366-6420
16	Amalia Mescoso Arabia	F	M	CDES	Dir. Ejecutiva	cdesdirección@cdes.do	809-440-7611
17	María Jaquin Romero	F	M	Ayuntamiento de Puñal	Asist. Alcalde	fifi2676@gmail.com	809-586-4867
18	Ramona Guzmán Muñoz	F	M	Ayuntamiento Puñal	Tesorera		809 841 3333
19	Antonio P. Cabrera	F	M	Ayuntamiento Villa Bisonó	Enc. Plan. Urbano	antonio[illegible]@hotmail.com	829-515-6297
20	Yasnellen Ramírez Peña	F	M	UAPA	Directora Vinculación	yasnellen.ramirez@uapa.edu.do	809 760 0991

María Trinidad Sánchez

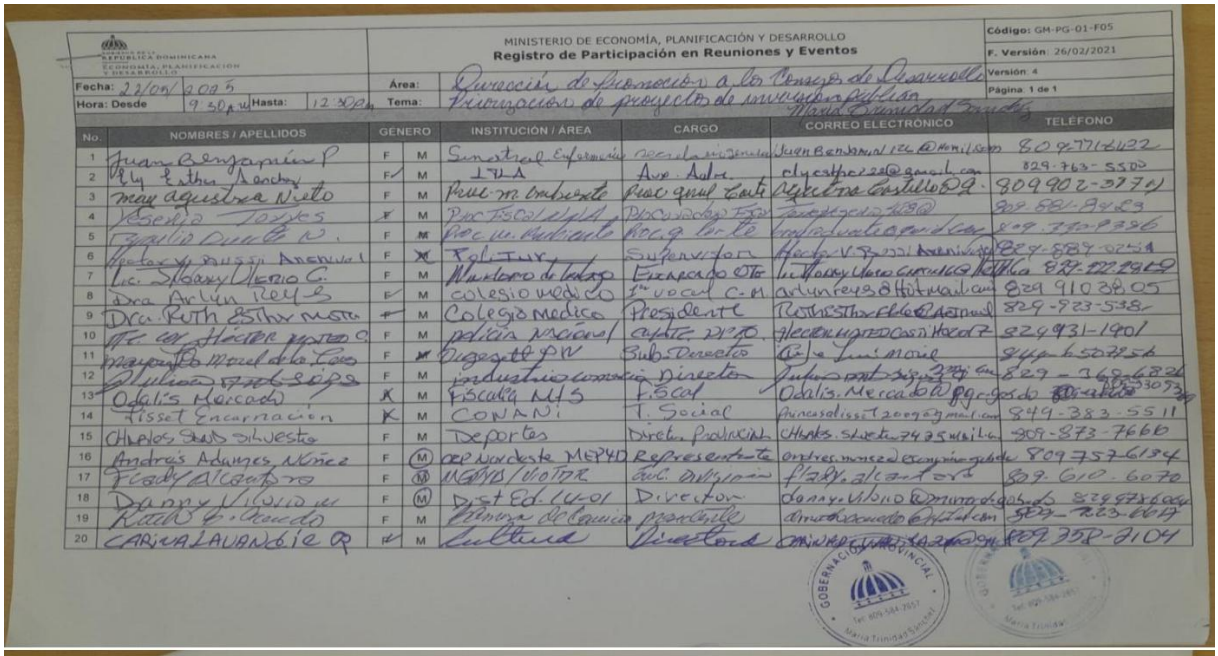

MINISTERIO DE ECONOMÍA, PLANIFICACIÓN Y DESARROLLO
Registro de Participación en Reuniones y Eventos

Código: GM-PG-01-F05
F. Versión: 26/02/2021
Versión: 4
Página: 1 de 1

Fecha: 22/05/2025
Hora: Desde 9:30 a.m. Hasta: 12:30 p.m.
Área: Dirección de promoción a los Consejos de Desarrollo
Tema: Priorización de proyectos de inversión pública María Trinidad Sánchez

No.	NOMBRES / APELLIDOS	GÉNERO		INSTITUCIÓN / ÁREA	CARGO	CORREO ELECTRÓNICO	TELÉFONO
1	Juan Benjamín P	F	M	Sinotral Enfermería	secretario sindical	Juan.Benjamin.12@hotmail.com	809-776-6122
2	Ely Esther Sánchez	F	M	IPLA	Aux. Adm.	elyesther22@gmail.com	829-763-5505
3	María Agustina Nieto	F	M	Proc. m. ambiente	Proc. gral. Este	Agustina.castillo@g.	809-902-3771
4	Yoselia Torres	F	M	Proc. Fiscal de la PA	Procurador Fiscal	[illegible]	829-881-8263
5	Cecilio Duarte N.	F	M	Proc. m. ambiente	Proc. g. Este	[illegible]	809-780-9336
6	Víctor M. Bugeda Arenivar	F	M	Kolinr	Supervisor	[illegible]	829-887-0254
7	Lic. Sloany Olerio C.	F	M	Ministerio de Trabajo	Encargado OTC	[illegible]	829-[illegible]
8	Dra. Arlin Reyes	F	M	colegio medico	1er vocal C.M	arlinreyes@hotmail.com	829-910-3805
9	Dra. Ruth Esther Mota	F	M	Colegio Medico	Presidente	[illegible]	829-723-5385
10	Lic. Héctor [illegible]	F	M	policía nacional	capitán 2120.	[illegible]	829-931-1901
11	[illegible]	F	M	Bugeda PN	Sub. Director	[illegible]	829-[illegible]
12	[illegible]	F	M	industria y comercio	Director	[illegible]	829-768-6826
13	Odalis Mercado	X	M	Fiscalía NNA	F.Fiscal	Odalis.Mercado@[illegible]	[illegible]
14	Tisset Encarnación	X	M	CONANI	T. Social	[illegible]	849-383-5511
15	Charlos Santo Silvestre	F	M	Deportes	Director Provincial	[illegible]	809-873-7660
16	Andrés Adames Núñez	F	(M)	CDP Nordeste MEPYD	Representante	[illegible]	809-757-6134
17	Fiordy Alcántara	F	(M)	MEPYD / Víctor	Enc. División	[illegible]	809-610-6070
18	Danny Vilorio	F	(M)	Dist. Ed. 16-01	Director	[illegible]	829-[illegible]
19	Ruth E. Acevedo	F	M	Mesa de Equidad	[illegible]	[illegible]	829-723-[illegible]
20	Carina Lavandier	X	M	Cultura	Directora	[illegible]	809-358-2104

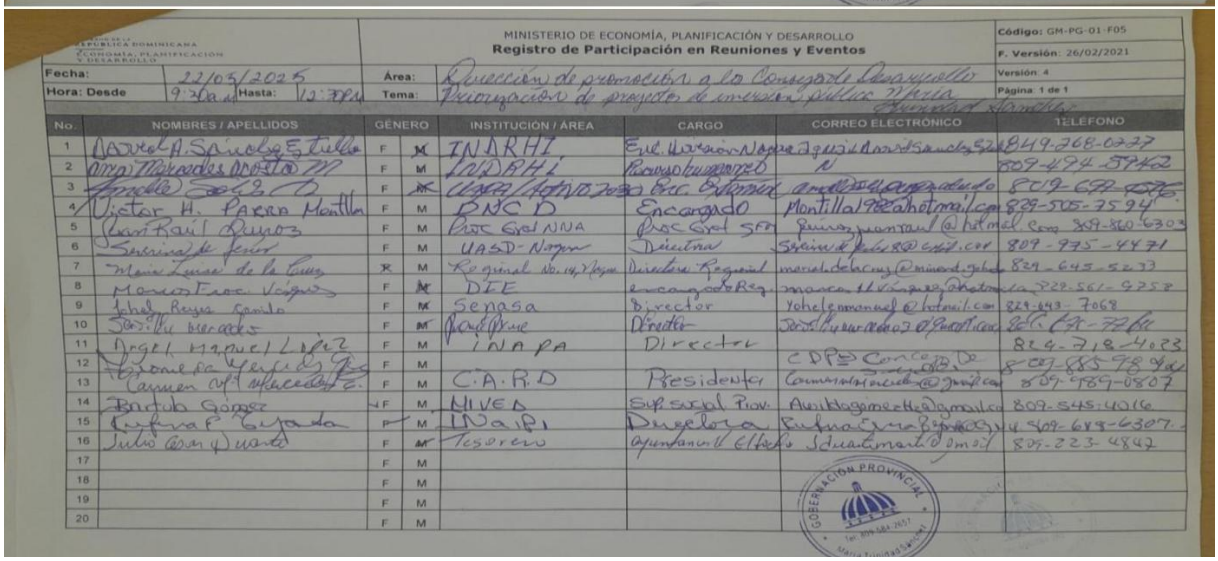

MINISTERIO DE ECONOMÍA, PLANIFICACIÓN Y DESARROLLO
Registro de Participación en Reuniones y Eventos

Código: GM-PG-01-F05
F. Versión: 26/02/2021
Versión: 4
Página: 1 de 1

Fecha: 22/05/2025
Hora: Desde 9:30 a.m. Hasta: 12:30 p.m.
Área: Dirección de promoción a los Consejos de Desarrollo
Tema: Priorización de proyectos de inversión pública María Trinidad Sánchez

No.	NOMBRES / APELLIDOS	GÉNERO		INSTITUCIÓN / ÁREA	CARGO	CORREO ELECTRÓNICO	TELÉFONO
1	Daniel A. Sánchez Estrella	F	M	INADHI	Enc. Inversión Nacional	[illegible]	849-268-0377
2	Ana Mercedes Montero M	F	M	INADHI	Revisor Inversión	N	809-474-5942
3	[illegible]	F	M	[illegible]	Proc. Ambiental	[illegible]	809-[illegible]
4	Víctor H. Parra Montilla	F	M	DNCD	Encargado	Montilla[illegible]hotmail.com	829-505-7594
5	Juan Raúl Ramos	F	M	Proc. Gral NNA	Proc. Gral SFM	[illegible]	809-860-6303
6	Serena de Jesús	F	M	UASD-Nagua	Directora	[illegible]	809-975-4471
7	María Luisa de la Cruz	F	M	Regional No. 14, Nagua	Directora Regional	[illegible]	829-645-5233
8	Marcos Proc. Vásquez	F	M	DIE	Encargado Reg.	[illegible]	829-561-9258
9	Johely Reyes Santo	F	M	Senasa	Director	[illegible]	829-643-7068
10	Sonia Mercedes	F	M	[illegible]	Director	[illegible]	[illegible]
11	Angel Manuel López	F	M	INAPA	Director		829-718-4023
12	Yohanna de Jesús [illegible]	F	M			CDP Concejo De	809-885-7894
13	Carmen [illegible]	F	M	C.A.R.D	Presidenta	[illegible]	809-989-0807
14	Baruh Gómez	F	M	NIVEA	Sub social Prov.	[illegible]	809-545-4016
15	Rufina P. Espinal	F	M	INAIPI	Directora	[illegible]	809-688-6307
16	Julio César Duarte	F	M	Tesorero	Ayuntamiento Elías	[illegible]	809-223-4842
17		F	M				
18		F	M				
19		F	M				
20		F	M				

La Vega

GOBIERNO DE LA REPÚBLICA DOMINICANA
ECONOMÍA, PLANIFICACIÓN Y DESARROLLO

MINISTERIO DE ECONOMÍA, PLANIFICACIÓN Y DESARROLLO
Registro de Participación en Reuniones y Eventos

Código: GM-PG-01-F05
F. Versión: 26/02/2021
Versión: 4
Página: 1 de 1

Fecha: 29/5/2025
Hora: Desde 9:00 Am **Hasta:** 12:00 Pm
Área: *Gobernación Provincial / MEPyD-VIOTDR / OPR- Nordeste*
Tema: *Priorización Proyectos de Inversión Pública para el ejercicio Presupuestario para el año 2026*

No.	NOMBRES / APELLIDOS	GÉNERO		INSTITUCIÓN / ÁREA	CARGO	CORREO ELECTRÓNICO	TELÉFONO
1	Esmirel Deaquer	F	M	CODIA	Presidente	[illegible]	829-963-3363
2	Yendy Reyes Pacheco	F	M	MOPC	Enc. Provincial	y.reyes@mopc.gob.do	809-990-6207
3	Rosauria Ozuna	F	M	SRSCCS	Enc. ENF	Rosaura.ozuna-cs2@	809 891 4045
4	Beata Duval	F	M	SRSCS	Coord Enfermería	Lic_Beata@Hotmail.com	809-890-9996
5	Jeanson Rodríguez	F	M	Bienes Nacionales	Oficial de Inmuebles	[illegible]	829-346-1982
6	Ing. Bettyvilma Arias	F	M	Ayuntamiento La Vega	Director de Planificación y Inversión	bettyvilmapicamorcel@hot.com	829-802-6207
7	Dilia Johany Berroa Peralta	F	M	SIUBEN	Enc. Ofic. Regional	dberroa@siuben.gob.do	829-357-7594
8	Lic: Rosa Toribio Rosario	F	M	Alcaldía Jima	Planificación	Rosatoribio1@gmail.com	809-849-9449
9	Ignacio Estrella	F	M	Alcalde Jima	Alcalde	Estrella.nacc@gmail.com	829 642 4472
10	Félix A. Matos Gómez	F	M	Cotaveguera	Enc. Ingeniería	Felix.matos@cotaveguera.gob.do	849-859-6820
11	Eduard Jimenez	F	M	SRSCS	Enc. S. Salud	eduardjimenez@gmail.com	829-601-3489
12	Alexis Almonte	F	M	INDRHI	Director	ingalexalmonte@hotmail.com	809 753 4607
13	Nilda Rosario	F	M	Supérate	Supr. Provi.	[illegible]	829-610-3939
14	Yamila Angeles	F	M	Agricultura La Vega	Subdirectora	angelesyamila@gmail.com	809-321-6810
15	Rubén Valerio	F	M	Promipenic	Ofic. Desarrollo	rubenvs@hotmail.es	849-833-6813
16	Gregorio Pichardo	F	M	C.D.P.	Miembro	[illegible]	809 252-5916
17	Maritza Espada Sicard	F	M	Edificación Ayuntamiento de La Vega	Secretaria General	maritsa@hotmail.com	809-668-5893
18	Lic. Eddy Flores	F	M	Federación Urbana de Juntas de Vecinos	Presidente	eddyflores@2020hotmail.com	829 344 5791
19	Lic. Sol Alba Acosta	F	M	Procomunidad	Encargada	[illegible]	829-757-8074
20	Guillermo Guzmán Chomalí	F	M	Policía Nacional	Sub-Dir. Reg	grafaelguilleem@gmail.com	809-749-5900

GOBIERNO DE LA REPÚBLICA DOMINICANA
ECONOMÍA, PLANIFICACIÓN Y DESARROLLO

MINISTERIO DE ECONOMÍA, PLANIFICACIÓN Y DESARROLLO
Registro de Participación en Reuniones y Eventos

Código: GM-PG-01-F05
F. Versión: 26/02/2021
Versión: 4
Página: 1 de 1

Fecha: 29/05/2025
Hora: Desde 9:00 Am **Hasta:** 12:00 Pm
Área: *Gobernación Provincial / MEPyD-VIOTDR / OPR- Nordeste*
Tema: *Priorización Proyectos de Inversión Pública para el ejercicio Presupuestario para el año 2026*

No.	NOMBRES / APELLIDOS	GÉNERO		INSTITUCIÓN / ÁREA	CARGO	CORREO ELECTRÓNICO	TELÉFONO
1	Maritza Leonardo por Yunior T	F	M	CORAAVEGA	Enc. Planificación	maritza.leonardo@coraavega.gob.do	809-710-1174
2	Francisco Peguero	F	M	UCATECI/UEVE	Dir. Proyecto/PG	FPEGUERO@UCATECI.ED	829 383 0323
3	Arsimandy Rodríguez	F	M	Sector agropecuario	Presidente	arismundiz@Hotmail.com	809 618 5217
4	[illegible]	F	M	[illegible]	[illegible]		829 301 3292
5	Elizabeth Sandoro	F	M	DPS La Vega	Analista Planificación	lizbethrd@gmail.com	829-217-8870
6	Elvis [illegible]	F	M	DPS-La Vega	Gestor Riesgo		829-727-6710
7	Cesar E. Rivas Broche	F	M	Promese-Cal	D. Red del Cibao	Cesarrivas@gmail.com	849 751 3316
8	Esther Valdez	F	M	UASD	Admisiones	[illegible]	809-573-7818
9	Elena Genaro	F	M	Emp. Regional C	Comani		809-865-2685
10	Joel Martinez	F	M	Alcaldía -	Secretario General	JOELM16@gmail.com	809-593-0324
11	Johanna Corporán	F	M	IDOPPRIL	Enc. Provincial	Johanna.corporan@idoppril.gob.do	829-797-9309
12	Encarnación de Jesús Medina	F	M	IDOPPRIL	Resp. de Servicios	encarnacion.de.jesus@idoppril.gob.do	829-556-0177
13	Carolina Mota Bueno	F	M	Ayuntamiento Cotuí	Asistente del Alcalde	carolinamotabueno@gmail.com	829-907-3764
14	Allagracia Peña	F	M	Ministerio Mujer	Directora	allagracia.pena@gmail.com	829 986 6260
15	Carmen Yaniris Rodríguez B.	F	M	Sector Público Sup.	Supervisora Campo	carmen.yaniris@gmail.com	829-554-0274
16	Pedro Miguel Alvarez Rosario	F	M	Secretaría Ministerio Deporte	DIR. PROVINCIAL	[illegible]	809 233 5330
17	Mariano Rodríguez Domínguez	F	M	UCPAU	Enc. Comunicación	Mariano.rodriguez@gmail	809-899-3594
18	Nidia Peralta	F	M	ADL Jima	Director	nidiaperalta@gmail.com	829-552-3350
19	Olmedo Valdez	F	M	Junta Distrital B. Vista	Asistente Director	olmedovaldez@gmail.com	849-630-0254
20	[illegible]	F	M	Gobernación	Gobernación	[illegible]	
21	Angelo Rodríguez Tejada	F	M	Cuerpo de Bomberos	Coordinador		829-841-3870
22	Maria Veloz			Plan Social	Coordinadora	maria028@mail.com	849 859-0348

Monseñor Nouel

GOBIERNO DE LA REPÚBLICA DOMINICANA
ECONOMÍA, PLANIFICACIÓN Y DESARROLLO

MINISTERIO DE ECONOMÍA, PLANIFICACIÓN Y DESARROLLO
Registro de Participación en Reuniones y Eventos

Código: GM-PG-01-F05
F. Versión: 26/02/2021
Versión: 4
Página: 1 de 1

Fecha: 28/05/2025
Hora: Desde 9:00 a.m. Hasta: 1:00 p.m.
Área: Dirección de promoción a los Consejos de Desarrollo
Tema: Priorización proyectos de inversión pública Monseñor Nouel

No.	NOMBRES / APELLIDOS	GÉNERO		INSTITUCIÓN / AREA	CARGO	CORREO ELECTRÓNICO	TELÉFONO
1	VICTORIA MEJIA CACERES	X	M	CONSEJO DESARROLLO	DIR. EJECUTIVA	victoriamejiacaceres@hotmail.com	809-257-2059
2	MILEDY LEONARDO MARTE	X	M	ZONA FRANCA BONAO	ADMINISTRADORA	milebylemarte@hotmail.com	829-862-6187
3	ISAAC DE CECCO	F	M	ZONA FRANCA BONAO	ENC. COMERCIO	[illegible]	809-617-9989
4	Ramona Antonia Burgos R	F	M	[illegible] INAP	Enc. Misión	Ras Ramonis@gmail.com	809-696-8107
5	[illegible]	X	M	JTIA Bonao	Director	[illegible]	829-385-6709
6	Charito Mejia Astacio	X	M	Alcaldia PB	Vicealcalde	lucian.quadrupa@gmail.com	8296609048
7	Juan Montero Mercedes	F	M	alcaldia PB	Regidor	Juan Montero.com	829-282-8508
8	Hector Edward Castillo	F	M	Policia nacional	Comandante Depto	[illegible]	809-851-3321
9	Eugenio Rosario Rosario	F	M	INAIPI	Director Territorial	Eugenio.rosario@inaipi.gob.do	829-452-5059
10	Silvio Carlos Vasquez	F	M	Defensa Civil	Director	[illegible]	829 961 8870
11	Gaspar Grullon	F	M	M. Trabajo	Encargado	[illegible]	809-912-5140
12	Anthony Ramirez	F	M	M.O.P.C.I. OIE	Encargado	[illegible]	809-990-6209
13	Pedro Manuel Reyes Colón	F	M	INDRHI	Enc. Operaciones	pedroreyescolon01@gmail.com	809-293-3107
14	Francisca Ulises Fabian G.	X	M	Fiscalia	Fiscalizadora Fiscal	[illegible]	829-451-0693
15	Bernardo Figueroa	F	M	INABIE	Coord. Regional	[illegible]	829428 3791
16	Carlos David Rosario	F	M	Consejo Educativo	Asistente ejecutivo	[illegible]	829-446-5788
17	Jorge J. ROBLES	F	M	MINISTERIO CULTURA	DIRECTOR	[illegible]	829-780-2211
18	[illegible]	F	M	MEPYD/OPI	Especialista	[illegible]	829-841-3870
19	Fiodor Alcantara	F	M	MEPYD/VMDR	Enc. Dirección	[illegible]	809 610 6571
20	Annelis Luna G.	F	M	PROPEEP	Coor. Municipal	annelisluna129@hotmail.com	809-240-6077

GOBIERNO DE LA REPÚBLICA DOMINICANA
ECONOMÍA, PLANIFICACIÓN Y DESARROLLO

MINISTERIO DE ECONOMÍA, PLANIFICACIÓN Y DESARROLLO
Registro de Participación en Reuniones y Eventos

Código: GM-PG-01-F05
F. Versión: 26/02/2021
Versión: 4
Página: 1 de 1

Fecha: 28/05/2025
Hora: Desde 9:00 a.m. Hasta: 1:00 p.m.
Área: Dirección de promoción a los Consejos de Desarrollo
Tema: Priorización proyectos de inversión pública Monseñor Nouel

No.	NOMBRES / APELLIDOS	GÉNERO		INSTITUCIÓN / AREA	CARGO	CORREO ELECTRÓNICO	TELÉFONO
1	Gretia Linares Pérez	X	M	Ministerio de Trabajo	Representante interina	[illegible]	829-383-6050
2	Ing. Ambrosio Sánchez D.	F	M	Ministerio M.A	Coord. Tecnico	[illegible]	829-360-09
3	Judelkis maria Rodriguez Molina	F	M	Ayuntamiento Maimón	Regidor	[illegible]	8094282309
4	Francisco Bonilla Vasquez	F	M	MICM	Desposicionante	Francisco-Bonilla@[illegible]	8094861413
5	Lic. Frank Guerra	F	M	MITUR	Director Regional	lic.frankguerra@gmail.com	809-227-3188
6	Arq. Martha Sousa	X	M	Ayuntamiento Bonao	Ordenamiento terr.	sousabonao@gmail.com	809-509-8796
7	Juan Almanzar	F	M	Banco Agricola	Sup. NACIONAL	JUANALMANZAR@gmail.com	829-513-4859
8	Alvarez Antonio Gonzalez	F	M	Ministerio de Trabajo	DGHSI		849-347-6563
9	[illegible]	F	M	Ayuntamiento P.N.	Presidente	[illegible]	829 305 6939
10	Alvaro [illegible]	F	M	Bellas artes	Director		829-921-4604
11	Ricardo Robles	F	M	Federación	Enc. de Porte		829-491-9018
12	Dr. Eugenio de [illegible]	F	M	SRSCS (SNS)	Dir. de Hospitales	[illegible]	8295373467
13	[illegible]	F	M	IDOPPRIL	Enc. Planificación	[illegible]	809-828-4081
14	Emilio [illegible]	F	M	Regidor SSDP	Regidor		809-393-1821
15	Andrés Adames Núñez	F	M	ORP-Regional MEPYD	Representante	andres.nunez@economia.gob.do	8092576134
16	Jennifer Alvarez Matos	F	M	VMDR/DPCD	Enc. Planificación	jennifer.alvarez@economia.gob.do	809-601-8305
17		F	M				
18		F	M				
19		F	M				
20		F	M				

San Cristóbal

GOBIERNO DE LA REPÚBLICA DOMINICANA
ECONOMÍA, PLANIFICACIÓN Y DESARROLLO

MINISTERIO DE ECONOMÍA, PLANIFICACIÓN Y DESARROLLO
Registro de Participación en Reuniones y Eventos

Código: GM-PG-01-F05
F. Versión: 26/02/2021
Versión: 4
Página: 1 de 1

Fecha: 13-08-2025
Hora: Desde 9:30AM Hasta: 12:30PM
Área: Provincia San Cristóbal
Tema: Priorización de proyectos de inversión pública

No.	NOMBRES / APELLIDOS	GÉNERO		INSTITUCIÓN / ÁREA	CARGO	CORREO ELECTRÓNICO	TELÉFONO
1	Francis Herrera Medina	F	M	IUDOCAFE	Eje. Presidente	francis473@hotmail.com	829-714-0130
2	Juan Miltiades Rivera	F	M	Bloque Fco. Sánchez	tesorero	jmrivera22@hotmail.com	829-631-6521
3	Carmen Julia Díaz	X	M	I.A.D	Eje. de Prod. N	celulia1962@gmail.com	809-235-6648
4	Leticia Hernández Para	F	M	Ministerio Turismo	Enc. Oficina SC	l.hernandez@mitur.gob.do	829-474-8469
5	Luis Mª Echevemía	F	M	Iglesia Católica	Párroco	[illegible]	809-913-8856
6	Yenerai Cordero	F	M	Plan Estratégico SC	Eje. Adm.	planestrategicosc@gmail.com	829 382-1503
7	Humberto Ramírez R.	F	M	Regidoría	Regidora	[illegible]	829-614-5612
8	Glenny Valera Marrero	F	M	Regidor Hatillo	Regidora	[illegible]	809-883-3335
9	Marina Brito T.	F	M	Ministerio Mujer	Psicóloga	[illegible]	809-288-3623
10	Yuenia Vidal S.	F	M	Junta de Vecinos	Presidenta	[illegible]	829-6444-11611
11	Ana Figueroa Foley	F	M	Bloque Francisco Sánchez	Vice Presidenta		829 8596446
12	Flavia Cuevas Castillo	F	M	Junta de vecinos Amor	presidente		809 6150542
13	Luis A. Medrano J.	F	M	Junta de Vecinos María Trinidad Sánchez Km. 2, los Hidalgos		luisalbertomed@claro.net.do	809 517 8111
14	Marcos Castillo D	F	M	Pte. B.M.M.H	Presidente		829-292-5671
15	Edyn Roberto Nivar	F	M	Pte Junta Vecinos Com	Pte.	Eniwos30@gmail.com	849-357-0328
16	Lic. Jorge Luis de la Rosa	F	M	pte Sala Capitular	Regidor	[illegible]	809 986 7167
17	Jorge Reina	F	M	Ayuntamiento C.	Alcalde	[illegible]	809 841 8090
18	Luis manuel Mota Jiménez	F	M	ayuntamiento de Madrigal	Regidor Presidente	[illegible]	849-657 5878
19	Mario Torres	F	M	ayuntamiento de Medina	alcalde director	[illegible]	829-362 1434
20	Francisco Arcenas	F	M	consejo Comunitario	Presidente	[illegible]	809 481 6558
1	[illegible]	F	M	SRS - Vallejuelo	[illegible]	809-514-8772	809-514-8772
2	Perpetuo Jacinto S	F	M	Villa Allegracia	O.M.D.	Perpetuo.jacinto@gmail.com	829-964-2200
3	Argentina Encarnación	F	M	Quita Sueño	D.M.G.S.	argentinaencarnacion.sola@gmail.com	829-239-8701
4	Nubes Brito	F	M	quita Sueño	Director	nubesbritogzr@gmail.com	809-556-9837
5	manuel Zayda	F	M	Atant Quita Sueño	P. Vocal	KUKITOJCda@Gmail.com	829-755-5603
6	Miguel Cabrera	F	M	alcalde Palenque	alcalde	[illegible]	809-788-8799
7	Mayla Díaz acevedo	F	M	ORP MEPYD	Especialista	maria.diaz@[illegible]	829-669-5791
8	Juan K. Martínez R.	F	M	J.V. Villa Mercedes	Pte. J.D.K.	[illegible]	829-899-5279
9	Mercedes Castillo	F	M	Cultura	Director Mr.	mercedes.castillo@gmail.com	849-816-9729
10	Esperanza De Dios R	F	M	Junta M. Hatillo	Alcaldesa	E.ayuntamiento-hatillo@hotmail.com	829-384-0002
11	Jesús Cecilia Ortiz	F	M	Gobernador	Gobernador	[illegible]	809-807-3374
12	José Enrique Sprauss R	F	M	Zona Agropec.	Enc. Zona	[illegible]	829-376-2173
13	Vitalino Matías Martínez	F	M	ASACASCVI	Presidente	[illegible]	809-875-2447
14	Miguelina Canelo	F	M	Ayuntamiento Yaguate	Alcalde	[illegible]	809-882-6554
15	Jennyer Alvarez	F	M	Mepyd ORP	Enc. planificación	jennyer.alvarez@economia.gob.do	809-601-8305
16	Yanuip Domínguez M.	F	M	GIOTDE / MEPYD	Analista T.	yanuip.dominguez@economia	829-386-9473
17		F	M				

El Seibo

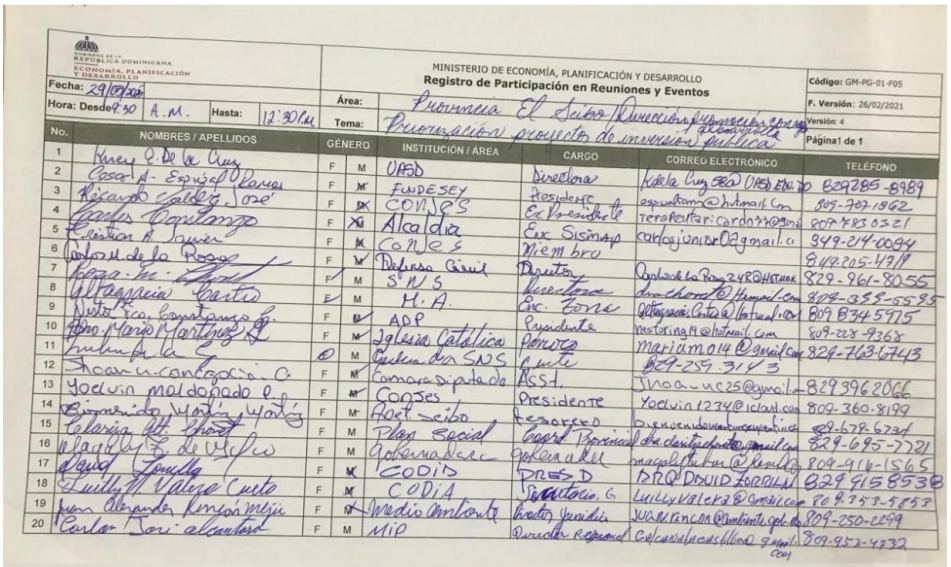

MINISTERIO DE ECONOMÍA, PLANIFICACIÓN Y DESARROLLO
Registro de Participación en Reuniones y Eventos

Código: GM-PG-01-F05
F. Versión: 26/02/2021
Versión: 4
Página1 de 1

Fecha: 29/07/22
Hora: Desde 9:30 A.M. Hasta: 12:30 P.M.
Área: Provincia El Seibo / Dirección Promoción Consejo de Desarrollo
Tema: Promoción proyectos de inversión pública

No.	NOMBRES / APELLIDOS	GÉNERO		INSTITUCIÓN / AREA	CARGO	CORREO ELECTRÓNICO	TELÉFONO
1	Kacy E. De la Cruz	F	M	OASD	Directora	Katela.Cruz58@OASD.EDU.DO	829285-8989
2	Cesar A. Espinal Ramos	F	M	FUNDESEY	Presidente	espinalcesar@hotmail.com	809-707-1962
3	Ricardo Valdez José	F	M	CONES	Ex Presidente	Terraferrari:cardo77@gmail	809-783-0321
4	Carlos Capellanzo	F	M	Alcaldía	Ex Sismap	capellanzo@gmail.com	849-214-0084
5	Cristian A. Javier	F	M	CONES	Miembro		849-205-4718
6	Carlos M. de la Rosa	F	M	Defensa Civil	Director	Carlosde la Rosa248@HOTMAIL	829-961-8055
7	Rosa M. Abreu	F	M	SNS	Directora	drachom@Hotmail.com	809-339-5585
8	Altagracia Castro	F	M	M.A.	Ex Zona	altagracia.castro@hotmail.com	809 834 5975
9	Nestor Ant. Constanzo G.	F	M	ADP	Presidente	nestoring14@hotmail.com	809-228-9368
10	Ana Maria Martinez G.	F	M	Iglesia Católica	Párroco	mariam014@gmail.com	829-763-6743
11	Julian De la C.	M	M	Cruz Roja SNS	Enfe	829-259-3143	
12	Juan A. Concepción C.	F	M	Cámara Diputados	ACST	Jnoa-uc25@yahoo.com	8293962066
13	Yoelvin Maldonado C.	F	M	Conses	Presidente	Yoelvin1234@icloud.com	809-360-8199
14	Bienvenido Martínez Martínez	F	M	Hosp. Seibo	Tesorero	[illegible]	829-678-6734
15	Clarisa M. Frías	F	M	Plan Social	Enlace Provincial	[illegible]	829-695-7721
16	Claudio L. de Melo	F	M	Gobernación	Gobernador	[illegible]	809-916-1565
17	Laura Tejeda	F	M	CODIS	DRESD	DRQ DAVID LORENZO	829 915 8538
18	Luilly M. Valera Cueto	F	M	CODIA	Secretario G.	Luillyvalera@gmail.com	809-753-5857
19	Juan Alejandro Rincón Mejía	F	M	Medio Ambiente	Abogado Ayudante	JUANRINCON@medioambiente.gob.do	809-250-2299
20	Carlos Toribio Alcántara	F	M	MIP	Director Regional	Calcantara@[illegible]@gmail.com	809-952-4232

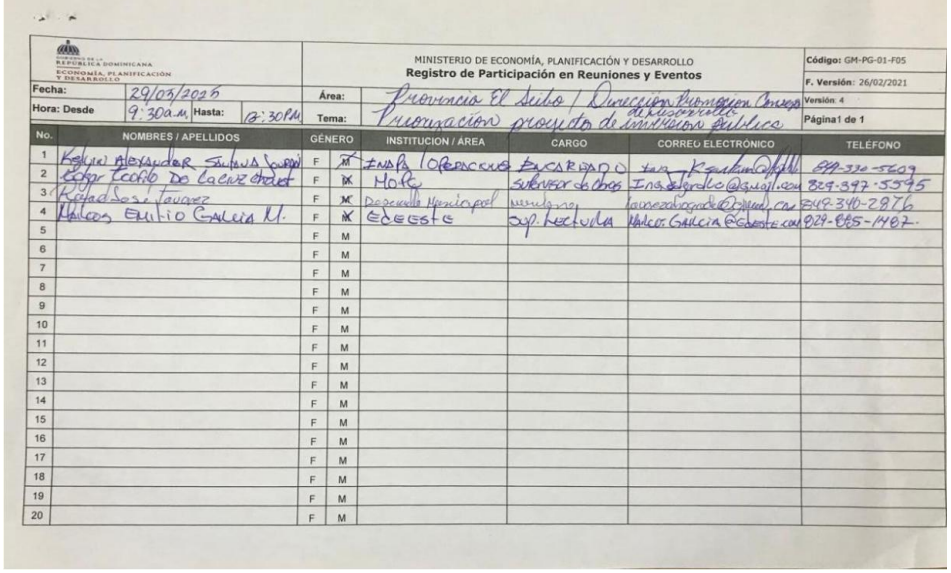

MINISTERIO DE ECONOMÍA, PLANIFICACIÓN Y DESARROLLO
Registro de Participación en Reuniones y Eventos

Código: GM-PG-01-F05
F. Versión: 26/02/2021
Versión: 4
Página1 de 1

Fecha: 29/07/2022
Hora: Desde 9:30 a.m. Hasta: 12:30 PM
Área: Provincia El Seibo / Dirección Promoción Consejo de Desarrollo
Tema: Promoción proyectos de inversión pública

No.	NOMBRES / APELLIDOS	GÉNERO		INSTITUCION / AREA	CARGO	CORREO ELECTRÓNICO	TELEFONO
1	Kelvin Alexander Suriel Lugo	F	M	INAPA / OPERACIONES	ENCARGADO	[illegible]	829-330-5609
2	Edgar Ecario De la Cruz Andújar	F	M	MOPC	Supervisor de Obras	Ing.[illegible]@gmail.com	829-397-5595
3	Rafael José Tavárez	F	M	Desarrollo Municipal	Municipal	[illegible]@gmail.com	849-340-2976
4	Walcos Emilio Galicia M.	F	M	EDESTE	Dep. Lectura	Walcos.Galicia@edeste.com	829-885-1407
5		F	M				
6		F	M				
7		F	M				
8		F	M				
9		F	M				
10		F	M				
11		F	M				
12		F	M				
13		F	M				
14		F	M				
15		F	M				
16		F	M				
17		F	M				
18		F	M				
19		F	M				
20		F	M				

La Altagracia

GOBERNACION PROVINCIAL LA ALTAGRACIA

MINISTERIO DE ECONOMÍA, PLANIFICACIÓN Y DESARROLLO
Registro de Participación en Reuniones y Eventos

Código: GM-PG-01-F05
F. Versión: 26/02/2021
Versión: 4
Página 1 de 1

Fecha: 7 Mar 2025
Hora: Desde | Hasta:
Área: Dir. Promoción Consejo Desarrollo
Tema: Participación PEP 2026 La Altagracia

No.	NOMBRES / APELLIDOS	GÉNERO		INSTITUCIÓN / ÁREA	CARGO	CORREO ELECTRÓNICO	TELÉFONO
1	Roberto Rodríguez Núñez	F	M	Confraternidad	Presidenta		809-370-9343
2	Ramón Tejeda Guerra	F	M	Alnocafa	Presidente	[illegible]	809-725-4655
3	Junior Montero Martínez	F	M	MICM	Coordinador Provincial	[illegible]	829-314-0083
4	Fernando Castillo Reyes	F	M	Denza civil	Ingeniero de obras civiles	Director	8076268120
5	Yenel Rivera	F	M	Prensa	Fotografo	[illegible]	829-477-0372
6	Luisa Valdez	F	M	DAS - SNS.	Coordinadora	SRSV-Higuey@hot.	829-890-5693
7	Amy Deswick	F	M	Grupo Punacana	Director	[illegible]	809-573-3200
8	Dalvis de Jesus	F	M	Ayuntamiento y Policía	Coordinador	—	8092868074
9	Venerable Ramos R	F	M	Junta de Vecinos	Presidente	[illegible]	8096573526
10	Eulogio R. López R.	F	M	Universidad Abierta para Adultos	Director Adm.	[illegible]	829-259-1968
11	Fernando A. Inoa Cruz	F	M	UAPA	Director académico	[illegible]	829-359-1961
12	Ilka Lizardo Ponciano	F	M	UAPA	Gestor UAPA Higüey	[illegible]	829-602-3887
13	Yenel Relevión Polanco	F	M	Confraternidad	Vice Presidente	[illegible]	829-924-2319
14	Atenate Coronel Zabala	F	M	Digesett	Subdirector	"	809-697-3554
15	Antonio Sangna H	F	M	ASONI	Tesorero	[illegible]	809-893-3824
16	Elizabeth Suero Mota	F	M	DACH/SNS/CAUG	Coordinadora R.	[illegible]	809-373-1059
17	Ernesto del Rosario Castro	F	M	Junta Alcaldía	Secretario	[illegible]	809-513-5958
18	Felipe Castillo Arias	F	M	ADP Higuey	Presidente	[illegible]	8093709188
19	[illegible]	F	M	Gobernación	Gobernador	[illegible]	809-222-4995
20	Pablo Avila	F	M	Ayunt. Higuey	Vicealcalde	Pabloravila@gmail.com	809-610-6070

GOBERNACION PROVINCIAL LA ALTAGRACIA

MINISTERIO DE ECONOMÍA, PLANIFICACIÓN Y DESARROLLO
Registro de Participación en Reuniones y Eventos

Código: GM-PG-01-F05
F. Versión: 26/02/2021
Versión: 4
Página 1 de 1

Fecha: 7 Mar 2025
Hora: Desde | Hasta:
Área: Dir. Promoción Consejo Desarrollo
Tema: Participación PEP 2026 Por La Altagracia

No.	NOMBRES / APELLIDOS	GÉNERO		INSTITUCIÓN / ÁREA	CARGO	CORREO ELECTRÓNICO	TELÉFONO
1	Angel del Rosario	F	M	Diputado	Diputado	[illegible]	809-383-9829
2	Juan Guilmo	F	M	Director Deporte	Deporte		829-765-9790
3	Angel Guerrero	F	M	DISEC. Hoteles	Dir. Sec.	[illegible]	829-839-4261
4	Pablo Avila	F	M	Ayunt. Higuey	Vicealcalde	Pabloravila@gmail.com	809-222-4995
5	Yaney Rodriguez Castillo	F	M	Ministerio Turismo	Encargado Gráfico	[illegible]	809-299-2309
6	Carlos G. Liriano	F	M	UEPAL	Presidente	[illegible]	809-716-5722
7	Manuel Ceula	F	M	CMD	Presidenta	[illegible]	829-835-2834
8	Windy M Castillo	F	M	APS La Altagracia	Directora	[illegible]	829-289-7641
9	Ana de Jesús	F	M	DACH	Enf.	[illegible]	829-497-3737
10	[illegible]	F	M	PN.	Seguridad Personal	[illegible]	549-575-0955
11	[illegible]	F	M	EAD	Inspector	[illegible]	809-433-7472
12	Martha Felix Caraballo	F	M	Ministerio de la Mujer	Encargada	martha@felix@mujer.gob.do	809-554-3060
13	RAFAEL A. NUÑEZ	F	M	COC DE PAL	Vice Pte	[illegible]	809-549-2332
14	Rubén Moré	F	M	INABIE	Enc. Regional 12	[illegible]	8295647561
15	Jennifer Ramos Sánchez	F	M	MEM (Energía y Minas)	Gestora Social	[illegible]	849-917-1270
16	Anesia Valdez	F	M	DAS-SNS	Nacional	SRSV-Higuey@hot	829-890-5693
17	Antonio Guerrero Moni	F	M	Senado, R.A.	Coord. OPC Senador	Antonio.senadord@gmail	829-440-6610
18	Esteban Castillo Gonzalo	F	M	Reg. 12 Educación	Director Reg. 12 Higüey	Estebancastillo001@yahoo.com	809-267-4241
19	Jeremy Cuesta Robles	F	M	Diputado Orquel Aristy	Asistente	Jeremycuestarobles@gmail.com	829-461-7757
20	Fausto Díaz Espinal	F	M	Dpto. Res. Agricultura	Director Res.	[illegible]	809-615-0881

Andrea Quiroz Q F ORP Este exp. Terrenova andrea.quiroz@economia.gob.do 849-459-1[illegible]

Anexo 4. Metodología de los Consejos de Desarrollo Provinciales

Para la organización de las consultas ciudadanas en cada territorio fue utilizada una metodología común, adaptada a sus respetivos contextos, pero con una secuencia que permitiese recoger el sentir expresado por el tejido social comunitario en el territorio. Para ello fue organizado un *kit de planificación provincial*, resumido en el cuadro de más abajo, en el cual se organizó la intervención el diálogo con cada territorio a fin de levantar las necesidades ciudadanas para la formulación 2024.

Código	Paso/Actividad
CDP01	Socialización con gobernador/a provincial
CDP02	Socialización con las autoridades provinciales y municipales
CDP03	Socialización con la Sociedad Civil y selección de la sociedad civil para el Consejo de Desarrollo Provincial (CDP).
CDP04	Integración -Juramentación de CDP
CDP05	Formación de la Comisión Técnica de CDP
CDP06	Consolidación de demandas provinciales
CDP07	Presentación y priorización de demandas provinciales

Las consultas ciudadanas y levantamiento de necesidades de cara a la formulación 2024 son efectuadas en el marco de los Consejo de Desarrollo Provinciales (CDP). Los referidos espacios de participación tienen las siguientes funciones:

1. Revisar, seleccionar y priorizar demandas provinciales consolidadas para enviar a sectoriales;
2. Entregar demandas consolidadas ante gobierno central (Sectoriales, Consejo de Gobierno y otros a través de MEPyD y/o otras vías);
3. Seguimiento y monitoreo de las demandas aprobadas a nivel provincial.

Ilustración 1. **Secuencia de organización de los Consejo de Desarrollo Provinciales**

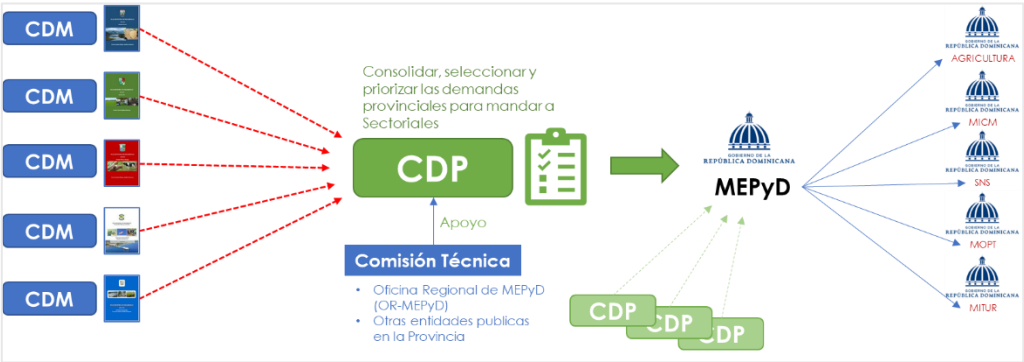

Fuente: MEPyD.

Ahora bien, los pasos específicos por medio a los cuales se han organizado las consultas ciudadanas en los territorios han sido los siguientes:

1. Oficina Regional MEPyD (OR-MEPyD) introduce las demandas municipales del Plan Municipal de Desarrollo (PMD) a Base de Dato (RUDT-MEPyD).

2. OR-MEPyD elabora borrador de listado preliminar (Listado 0.1) de demandas provinciales y entregar a Comisión Técnica de Consejo de Desarrollo Provincial (CT).

3. CT analiza Listado 0.1 y consolidar Listado preliminar de demandas provinciales (Listado 0.2).
    - 3.1. Seleccionar las posibles demandas provinciales desde Plan de Desarrollo Económico Local.
    - 3.2. Seleccionar las posibles demandas provinciales desde Demandas consolidadas en Listado 0.1.
    - 3.3. Poner los nombres a cada uno de 3-2.
    - 3.4. Revisar todas las demandas de PMD que pueda incluir a 3-3 y agregar posible demanda provincial nuevo según necesidad.
    - 3.5. Priorizar las demandas provinciales (Listado 0.2).
    - 3.6. Elaborar presentación de explicación para CDP (PPT-Listado 0.2).

4. CT presenta resultado de preselección de demandas provinciales ante miembros de CDP.

5. Miembros de CDP modifica y autoriza Listado de Demandas Provinciales (Listado 1.0).

6. CDP entrega Demandas Provinciales (Listado 1.0) a MEPyD.

Posteriormente, una vez recogidos los insumos en los 32 consejos de desarrollo, los **criterios de priorización** de las referidas demandas territoriales son agrupados en cuatro grandes categorías, desglosadas a continuación:

- **Importante:** es una demanda que tienen relevancia por su valor, magnitud e influencia.
- **Necesario:** es una demanda que debe satisfacerse para el funcionamiento adecuado de algo.
- **Urgente:** es una demanda que debe solucionarse con rapidez o lo ante posible.
- **Postergable:** es una demanda que se puede aplazar el momento de la realización.

		PRIORIZACIÓN DE DEMANDAS A NIVEL PROVINCIAL										PARA USO DE LA VIOTDR/ORP	
						a-IMPULSO A LA ECONOMÍA LOCAL (1 A 3 PUNTOS)							
						b-IMPACTO POBLACIONAL (1 A 4 PUNTOS)							
						c-MEJORA EN LA CALIDAD DE SERVICIOS (1 A 3 PUNTOS)							
NO.	DEMANDA PRESELECCCIONADA NIVEL PROVINCIAL	Caracterización de la Demanda				Puntos			Total	APROBADO POR CDP SI/NO	DETALLE	Resultado de Caracterizacion	Orden de Prioridad
		Seleccione 1 de 2		Seleccione 1 de 2		a	b	c					
		Importante	Necesario	Urgente	Postergable								

Por otra parte, los **puntos de priorización**, a partir de los cuales se toman las decisiones respecto a las demandas a incluir en el entonces Proyecto de Presupuesto General del Estado han sido los siguientes:

a) **Impulso a la economía local:** Se refiere a los beneficios de largo alcance para generar cambios positivos en las comunidades y sus fuentes de producción.

b) **Impacto poblacional:** Se refiere a los resultados positivos que puede aportar el proyecto a la población, considerando el impacto positivo en relación calidad-cantidad.

c) **Mejora en la calidad de los servicios:** Se refiere a la incidencia que tiene el proyecto de manera directa o indirecta en la mejora de los servicios público.

PRIORIZACIÓN DE DEMANDAS A NIVEL PROVINCIAL														PARA USO DE LA VIOTDR/ORP	
NO.	DEMANDA PRESELECCCIONADA NIVEL PROVINCIAL	Caracterización de la Demanda				a-IMPULSO A LA ECONOMÍA LOCAL (1 A 3 PUNTOS) b-IMPACTO POBLACIONAL (1 A 4 PUNTOS) c-MEJORA EN LA CALIDAD DE SERVICIOS (1 A 3 PUNTOS)								Resultado de Caracterizacion	Orden de Prioridad
		Seleccione 1 de 2		Seleccione 1 de 2		Puntos			Total	APROBADO POR CDP SI/NO	DETALLE				
		Importante	Necesario	Urgente	Postergable	a	b	c							

GOBIERNO DE LA
REPÚBLICA DOMINICANA
HACIENDA Y ECONOMÍA

GOBIERNO DE LA
REPÚBLICA DOMINICANA
PRESUPUESTO

GOBIERNO DE LA
REPÚBLICA DOMINICANA
MINISTERIO DE LA MUJER

DECLARACIÓN DE PRESUPUESTO CON ENFOQUE DE GÉNERO

LEY NÚM. 99-25 DE PRESUPUESTO GENERAL DEL ESTADO 2026

SEPTIEMBRE 2025

GOBIERNO DE LA REPÚBLICA DOMINICANA
HACIENDA Y ECONOMÍA

GOBIERNO DE LA REPÚBLICA DOMINICANA
MINISTERIO DE LA MUJER

GOBIERNO DE LA REPÚBLICA DOMINICANA
PRESUPUESTO

DECLARACIÓN DE PRESUPUESTO CON ENFOQUE DE GÉNERO

Presupuesto General Del Estado 2026

Introducción

En la República Dominicana, el sustento legal para la promoción de la igualdad de género se encuentra en la propia Constitución y en los compromisos internacionales asumidos por el país. El artículo 39 de la Carta Magna reconoce el derecho a la igualdad y prohíbe toda forma de discriminación por razón de género, estableciendo además la obligación del Estado de desmontar las desigualdades estructurales que limitan el acceso equitativo de mujeres y hombres a los derechos y a las oportunidades.

En el plano internacional, el país ha ratificado instrumentos clave como la *Convención sobre la Eliminación de Todas las Formas de Discriminación contra la Mujer* (CEDAW), que insta a los Estados a fortalecer las políticas públicas destinadas a garantizar los derechos de las mujeres y a reducir las brechas que las afectan. Estos marcos legales y normativos trascienden la igualdad formal, promoviendo acciones concretas para asegurar una participación equilibrada y el empoderamiento de las mujeres en los diferentes ámbitos de la vida nacional.

En correspondencia, la Estrategia Nacional de Desarrollo (END 2030) y su reglamento de aplicación Decreto 134-14 instituyen la transversalización del enfoque de género como principio rector. Esto implica que los planes, programas y proyectos de las instituciones públicas deben incorporar esta perspectiva en su diseño y ejecución, de modo que se visibilicen y corrijan las desigualdades entre hombres y mujeres.

En el plano institucional, la Ley No. 86-99 dio origen al Ministerio de la Mujer, asignándole la función de órgano rector en la materia y la responsabilidad de coordinar la implementación del *Plan Nacional de Igualdad y Equidad de Género* (PLANEG III). Dicho plan define metas y prioridades para cerrar brechas de género, asegurando además la articulación intersectorial y ofreciendo asistencia técnica a las entidades públicas para fortalecer la igualdad y la equidad en sus respectivas áreas de gestión.

En este marco, cabe resaltar que desde 2022 se desarrolla una experiencia innovadora entre la Dirección General de Presupuesto (DIGEPRES), el Ministerio de la Mujer y el entonces Ministerio de Economía, Planificación y Desarrollo (hoy Ministerio de Hacienda y Economía). Fruto de esta colaboración se elaboró el documento *Modelo Conceptual: Sistema de Identificación y Clasificación del Gasto Público en Igualdad de Género*, el cual sirvió como referencia técnica para la incorporación de ocho nuevos clasificadores presupuestarios con enfoque de género en el Sistema de Gestión

Financiera[1]. Este esfuerzo da cumplimiento a la línea de acción 3.1.2.5 de la END 2030, que mandata la integración de la perspectiva de género y de ciclo de vida en la elaboración del Presupuesto General del Estado, asegurando recursos orientados a superar inequidades persistentes.

Prioridades del PGE 2026 en políticas de género

Como ya se ha adelantado en el Informe Explicativo del PGE 2026, como prioridades nacionales en el corto plazo, el Ministerio de la Mujer impulsa acciones interinstitucionales e intersectoriales destinadas a:

1) Fomentar la **transversalización del enfoque de género en la administración pública**, impactando distintos sectores, generando leyes, normativas, política y programas que consideren de forma integral las necesidades e intereses diferenciados de hombres y mujeres.

2) Fortalecer **la Prevención, Atención y Reparación de la Violencia de género**, con énfasis en el sistema de protección.

3) Impulsar y fortalecer la **educación para la igualdad** entre mujeres y hombres.

4) Impulsar la **autonomía económica de las mujeres**, promoviendo el cierre de brechas de género en el ámbito laboral, promoviendo la ocupación de más mujeres y construyendo oportunidades para potenciar su capacidad para generar y controlar sus propios ingresos, a la vez que se fortalecen los esfuerzos para la creación de un Sistema Nacional de Cuidados.

En el PGE 2026, se han asignado RD$13,176.8 millones para este etiquetado, apoyando a las prioridades antes mencionadas. Por ámbito, estos fondos fueron distribuidos un 18.6% (RD$2,456.0 millones) a Administración Central, destinados en un 52.3% (RD$1,284.8 millones) a la función de servicios sociales con un enfoque particular en equidad de género; 37.6% (RD$924.0

[1] https://mujer.gob.do/transparencia/index.php/marco-legal-de-transparencia/leyes

millones) a servicios generales, con énfasis en la administración pública; mientras que el 10.1% restante (RD$247.2 millones)[2] en servicios económicos.

Por otro lado, los Organismos Autónomos y Descentralizados tienen el 81.4% del total general (RD$10,720.8 millones), con un 99.96% (RD$10,716.5 millones) asignado a la función de servicios sociales, con partidas distribuidas en salud por RD$4,090.0 millones; protección social por RD$2,240.9 millones; y los RD$4,385.6 millones restantes a acciones para una cultura en igualdad de género.

Tabla 1. Gastos para reducir la brecha de género según clasificador funcional
Valores en millones RD$ y porcentaje (%)

DETALLE	EJECUCIÓN 2024	PRESUPUESTO APROBADO 2025 Ley Núm. 80-24	PGE 2026	Gasto como % delPIB
	1	2	3	4=(3/PIB)
Administración Central				
1-SERVICIOS GENERALES	**714.1**	**882.6**	**924.0**	**0.011%**
1.1-Administración general	**650.7**	**813.2**	**855.1**	0.010%
1.1.05-Gestión de la administración general para transversalizar el enfoque de género	650.7	813.2	855.1	0.010%
1.4-Justicia, orden público y seguridad	**63.4**	**69.5**	**68.9**	0.001%
1.4.06-Administración y servicios de justicia relacionados con la violencia de género	63.4	69.5	68.9	0.001%
2-SERVICIOS ECONÓMICOS	**268.8**	**243.3**	**247.2**	**0.003%**
2.1-Asuntos económicos, comerciales y laborales	**268.8**	**243.3**	**247.2**	0.003%
2.1.03-Asuntos laborales para fortalecer la autonomía económica de las mujeres	268.8	243.3	247.2	0.003%
4-SERVICIOS SOCIALES	**723.1**	**1,026.5**	**1,284.8**	**0.015%**
4.2-Salud	**23.3**	**35.1**	**26.5**	0.000%
4.2.04-Servicios médicos en salud sexual/reproductiva y de centros de salud materno infantil	23.3	35.1	26.5	0.000%
4.5-Protección social	**49.6**	**6.7**	**6.0**	0.000%
4.5.05-Familia e hijos	49.6	6.7	6.0	0.000%
4.6-Equidad de género	**650.2**	**984.7**	**1,252.3**	0.014%
4.6.01-Acciones focalizada en mujeres	131.2	224.1	298.6	0.003%
4.6.02-Corresponsabilidad social y pública en el cuidado de la familia y la reproducción de la fuerza de trabajo	0.0	112.5	112.5	0.001%
4.6.03-Acciones para una cultura de igualdad de género	81.9	253.4	314.8	0.004%
4.6.04-Acciones de prevención, atención y protección de violencia de género	437.1	394.8	526.5	0.006%
Organismos Autónomos y Descentralizados				
1-SERVICIOS GENERALES	**714.1**	**2.1**	**4.3**	**0.000%**
1.1-Administración general	**650.7**	**2.1**	**4.3**	0.000%
1.1.05-Gestión de la administración general para transversalizar el enfoque de género	650.7	2.1	4.3	0.000%
1.4-Justicia, orden público y seguridad	**63.4**	**0.0**	**0.0**	0.000%
1.4.06-Administración y servicios de justicia relacionados con la violencia de género	63.4	0.0	0.0	0.000%
2-SERVICIOS ECONÓMICOS	**268.8**	**0.0**	**0.0**	**0.000%**
2.1-Asuntos económicos, comerciales y laborales	**268.8**	**0.0**	**0.0**	0.000%
2.1.03-Asuntos laborales para fortalecer la autonomía económica de las mujeres	268.8	0.0	0.0	0.000%
4-SERVICIOS SOCIALES	**723.1**	**8,745.1**	**10,716.5**	**0.124%**
4.2-Salud	**23.3**	**2,277.6**	**4,090.0**	0.047%
4.2.04-Servicios médicos en salud sexual/reproductiva y de centros de salud materno infantil	23.3	2,277.6	4,090.0	0.047%
4.5-Protección social	**49.6**	**1,938.4**	**2,240.9**	0.026%
4.5.05-Familia e hijos	49.6	1,938.4	2,240.9	0.026%
4.6-Equidad de género	**650.2**	**4,529.2**	**4,385.6**	0.051%
4.6.01-Acciones focalizada en mujeres	131.2	0.0	0.0	0.000%
4.6.02-Corresponsabilidad social y pública en el cuidado de la familia y la reproducción de la fuerza de trabajo	0.0	0.0	0.0	0.000%
4.6.03-Acciones para una cultura de igualdad de género	81.9	4,528.8	4,385.6	0.051%
4.6.04-Acciones de prevención, atención y protección de violencia de género	437.1	0.4	0.0	0.000%
TOTAL	**3,412.1**	**10,899.7**	**13,176.8**	**0.152%**

Notas:

[2] Para mayor detalle, ver en Anexo I, parte II, Informaciones Adicionales del Gasto "Declaración de Presupuesto con enfoque de género".

1. Para PIB 2026 se utilizó el PIB del Panorama Macroeconómico actualizado al 26 de agosto 2025, elaborado por el Ministerio de Hacienda y Economía.
Fuente: Sistema de Información de la Gestión Financiera (SIGEF).

En este PGE 2026, el gobierno ha identificado partidas directamente vinculadas a la equidad de género y a la promoción de autonomías, con el objetivo de permitir que las mujeres cuenten con las capacidades y condiciones necesarias para tomar libremente decisiones que afectan sus vidas. Estas partidas ascienden a RD$13,176.8 millones, el cual representa un incremento del 20.9% (RD$2,277.1 millones) con respecto a los RD$10,899.7 millones del 2025. Del total, el 18.6% (RD$2,456.0 millones) serán ejecutados por la Administración Central, siendo el Ministerio de la Mujer el capítulo con mayor peso (RD$828.6 millones). El 82.5% (RD$10,720.8 millones) se asignará a Organismos Autónomos y Descentralizados No Financieros, destacándose el Instituto Nacional de Atención Integral a la Primera Infancia (INAIPI) con RD$4,384.8 millones, la Dirección Central del Servicio Nacional de Salud con RD$4,090.0 millones, y el Consejo Nacional para la Niñez y Adolescencia con RD$2,241.7 millones como los principales ejecutores.

Al clasificar estos recursos por tipo de autonomía, los destinados a mejorar la autonomía económica de las mujeres ascienden a RD$359.6 millones. Los recursos destinados a la mejora de la autonomía física suman RD$4,712.0 millones, mientras que los recursos transversales a todas las autonomías alcanzan los RD$8,105.2 millones.

Es importante destacar que las asignaciones presupuestarias para la equidad de género presentadas en este informe no representan un límite de gasto, ya que existen partidas significativas que contribuyen al cierre de brechas de género, pero que no son capturadas por este clasificador.

Tabla 2. Asignación Presupuestaria para la Promoción de Autonomías y Equidad de Género por Institución

En millones RD$

Detalle	2025			2026			Variación relativa (%) 2026/2025
	Administración Central	Organismos Autónomos y Descentralizados No Financieros	Ley PGE 2025	Administración Central	Organismos Autónomos y Descentralizados No Financieros	Proyecto de Ley PGE 2026	
1 - Autonomía económica	**355.8**	**0.0**	**355.8**	**359.6**	**0.0**	**359.6**	**1.1%**
0201 - PRESIDENCIA DE LA REPÚBLICA	116.5		116.5	112.5		112.5	-3.4%
0205 - MINISTERIO DE HACIENDA	11.3		11.3			0.0	-100.0%
0209 - MINISTERIO DE TRABAJO			0.0	1.6		1.6	100.0%
0212 - MINISTERIO DE INDUSTRIA, COMERCIO Y MIPYMES (MICM)	225.0		225.0	232.0		232.0	3.1%
0215 - MINISTERIO DE LA MUJER	3.1		3.1	13.6		13.6	344.2%
2 - Autonomía física	**499.4**	**2,278.0**	**2,777.3**	**622.0**	**4,090.0**	**4,712.0**	**69.7%**
0201 - PRESIDENCIA DE LA REPÚBLICA	4.7		4.7	112.0		112.0	2276.3%
0207 - MINISTERIO DE SALUD PÚBLICA Y ASISTENCIA SOCIAL	6.3		6.3	9.2		9.2	47.7%
0214 - PROCURADURÍA GENERAL DE LA REPÚBLICA	69.5		69.5	68.9		68.9	-0.8%
0215 - MINISTERIO DE LA MUJER	414.9		414.9	414.5		414.5	-0.1%
0223 - MINISTERIO DE LA VIVIENDA, HABITAT Y EDIFICACIONES (MIVHED)	4.0		4.0	17.3		17.3	332.1%
5103 - CONSEJO NACIONAL DE POBLACIÓN Y FAMILIA		1.4	1.4	0.0		0.0	-100.0%
5180 - DIRECCION CENTRAL DEL SERVICIO NACIONAL DE SALUD		2,276.5	2,276.5	0.0	4,090.0	4,090.0	79.7%
4 - Transversal a todas las autonomías	**1,297.3**	**6,469.3**	**7,766.6**	**1,474.4**	**6,630.8**	**8,105.2**	**4.4%**
0201 - PRESIDENCIA DE LA REPÚBLICA	211.5		211.5	296.7		296.7	40.3%
0202 - MINISTERIO DE INTERIOR Y POLICÍA	61.9		61.9	79.8		79.8	29.0%
0204 - MINISTERIO DE RELACIONES EXTERIORES	3.2		3.2	3.1		3.1	-2.8%
0205 - MINISTERIO DE HACIENDA	0.2		0.2			0.0	-100.0%
0205 - MINISTERIO DE HACIENDA Y ECONOMIA			0.0	0.7		0.7	100.0%
0206 - MINISTERIO DE EDUCACIÓN	109.5		109.5	108.2		108.2	-1.2%
0207 - MINISTERIO DE SALUD PÚBLICA Y ASISTENCIA SOCIAL	23.0		23.0	11.7		11.7	-49.1%
0208 - MINISTERIO DE DEPORTES Y RECREACIÓN	1.5		1.5	1.8		1.8	16.7%
0209 - MINISTERIO DE TRABAJO	4.7		4.7	6.2		6.2	32.5%
0210 - MINISTERIO DE AGRICULTURA	29.9		29.9	14.9		14.9	-50.3%
0211 - MINISTERIO DE OBRAS PÚBLICAS Y COMUNICACIONES	6.7		6.7	1.0		1.0	-85.1%
0212 - MINISTERIO DE INDUSTRIA, COMERCIO Y MIPYMES (MICM)	6.6		6.6	7.2		7.2	9.8%
0213 - MINISTERIO DE TURISMO			0.0	1.1		1.1	100.0%
0215 - MINISTERIO DE LA MUJER	743.6		743.6	828.6		828.6	11.4%
0216 - MINISTERIO DE CULTURA	2.9		2.9	2.5		2.5	-15.4%
0217 - MINISTERIO DE LA JUVENTUD	0.5		0.5	10.3		10.3	1960.0%
0218 - MINISTERIO DE MEDIO AMBIENTE Y RECURSOS NATURALES	24.2		24.2	26.4		26.4	8.8%
0219 - MINISTERIO DE EDUCACIÓN SUPERIOR CIENCIA Y TECNOLOGÍA			0.0	0.2		0.2	100.0%
0220 - MINISTERIO DE ECONOMÍA, PLANIFICACIÓN Y DESARROLLO	2.2		2.2			0.0	-100.0%
0221 - MINISTERIO DE ADMINISTRACIÓN PÚBLICA	2.5		2.5	5.8		5.8	135.4%
0222 - MINISTERIO DE ENERGIA Y MINAS	0.2		0.2	0.4		0.4	186.7%
0223 - MINISTERIO DE LA VIVIENDA, HABITAT Y EDIFICACIONES (MIVHED)	1.0		1.0	5.6		5.6	433.5%
0301 - PODER JUDICIAL	42.0		42.0	41.5		41.5	-1.2%
0401 - JUNTA CENTRAL ELECTORAL	12.1		12.1	12.1		12.1	0.0%
0404 - DEFENSOR DEL PUEBLO	1.0		1.0	1.0		1.0	0.0%
0405 - TRIBUNAL SUPERIOR ELECTORAL (TSE)	6.3		6.3	7.6		7.6	20.8%
5139 - SUPERINTENDENCIA DE ELECTRICIDAD		8.5	8.5			0.0	-100.0%
5150 - CONSEJO NACIONAL DE ZONAS FRANCAS		1.1	1.1		0.7	0.7	-36.4%
5151 - CONSEJO NACIONAL PARA LA NIÑEZ Y LA ADOLESCENCIA		1,938.4	1,938.4		2,241.7	2,241.7	15.6%
5162 - INSTITUTO DOMINICANO DE AVIACION CIVIL			0.0		2.4	2.4	100.0%
5182 - INSTITUTO NACIONAL DE TRÁNSITO Y TRANSPORTE TERRESTRE		1.0	1.0		1.2	1.2	20.0%
5188 - INSTITUTO NACIONAL DE ATENCIÓN INTEGRAL A LA PRIMERA INFANCIA (INAIPI)		4,520.3	4,520.3		4,384.8	4,384.8	-3.0%
Total de Gastos GGN	**2,152.4**	**8,747.3**	**10,899.7**	**2,456.0**	**10,720.8**	**13,176.8**	**20.9%**

Fuente: Elaborado con datos del Sistema de Información de la Gestión Financiera (SIGEF)

Política de Igualdad de Género en la Gestión Pública

La consolidación del compromiso del Estado dominicano con la transversalización del enfoque de género en la gestión pública inicia con la creación de la Dirección General de Promoción de la Mujer, mediante el Decreto 46 del 17 de agosto de 1982, producto de la necesidad de contar con una entidad de alto nivel que coordinara los programas dirigidos al análisis y cierre de brechas de desarrollo entre hombres y mujeres[3]. Ese compromiso manifiesto con el pleno ejercicio de la ciudadanía por parte de las mujeres, se encuentra alineado con la ratificación por parte del Estado dominicano, el 2 de septiembre de 1982, de la Convención sobre la Eliminación de todas las Formas de Discriminación contra la Mujer (CEDAW, por sus siglas en inglés).

[3] Los Mecanismos para el Avance de la Mujer y la Igualdad de Género son las instancias gubernamentales de alcance nacional cuya principal actividad misional es incorporar los derechos de las mujeres, así como la igualdad y la equidad de género en todos los órganos del Estado. La denominación varía por países: ministerio, secretaría, etc. (Guzmán, 2003). En la República Dominicana, el mecanismo nacional es el Ministerio de la Mujer, instituido mediante la Ley 86-99, del 11 de agosto de 1999.

Más adelante, mediante la Ley 86-99, se creó la entonces Secretaría de Estado de la Mujer (hoy Ministerio de la Mujer, MMUJER) [4], con una función normativa y rectora al más alto nivel en la estructura del Estado dominicano en materia de diseño de políticas públicas, como entidad responsable del diseño y articulación con los demás organismos del Estado para impulsar políticas, planes y programas dirigidos a lograr la equidad de género y que se contemplen criterios de equidad de género en las políticas públicas sectoriales y sus reformas (Arts. 2, 3 y 4). En este contexto, se formula el Plan Nacional de Igualdad y Equidad de Género (PLANEG) [5], el cual cuenta con tres ediciones: PLANEG I (2000-2004), PLANEG II (2007-2017) y PLANEG III (2020-2030).

A partir de la Constitución de la República, proclamada el 26 de enero de 2010 (modificada en 2015), la nación dominicana se declara un "Estado Social y Democrático de Derecho", lo que implica que es un Estado que procura el respeto a la dignidad humana y el respeto y garantía de los derechos fundamentales y sociales[6]. De igual forma, establece en su Art. 39 el derecho a la igualdad de todas las personas, y señala en su inciso 3 que "*el Estado debe promover las condiciones jurídicas y administrativas para que esa igualdad sea real y efectiva"*. De igual manera, la Carta Magna indica que se promoverán las medidas necesarias para garantizar la erradicación de las desigualdades y la discriminación de género.

En este contexto de reforma del Estado dominicano, fue promulgada una serie de normas para regular la administración pública y su relación con la ciudadanía, propiciando la participación ciudadana y promoviendo servicios de calidad, con énfasis en las políticas sectoriales, incluyendo a la Política Transversal de Género.

Entre estas normas se encuentran la Ley 1-12, que establece la Estrategia Nacional de Desarrollo 2030 (END), y su Reglamento de Aplicación (Decreto 134-14)[7]; los Decretos 974-01[8] y 163-04[9]; la

[4] El Decreto 56-10, del 6 de febrero de 2010, cambió la denominación de las Secretarías de Estado por Ministerios, siguiendo el mandato constitucional (Art. 134; Disposición Transitoria 16.ª), posteriormente refrendado por la Ley 247-12 Orgánica de la Administración Pública, del 9 de agosto de 2012 (Art. 24).

[5] CEPAL, 2019.

[6] FINJUS, 2012.

[7] El Art. 12 de la Ley 1-12 de la Estrategia Nacional de Desarrollo estableció el enfoque de género como una de las siete políticas transversales. A su vez, su Reglamento de Aplicación (Decreto 134-14) estableció, en su Art. 16, inciso b, que el Ministerio de la Mujer es el organismo público responsable de velar por el cumplimiento de esa política transversal, que implica identificar situaciones de discriminación entre hombres y mujeres y adoptar acciones para garantizar la igualdad y la equidad de género.

[8] Del 26 de septiembre de 2001, que crea las Oficinas de Equidad de Género y Desarrollo con asiento en cada Secretaría de Estado (ahora Ministerios), bajo la articulación de la Secretaría de Estado de la Mujer.

[9] Que aprueba el Reglamento de las Oficinas de Equidad de Género y Desarrollo del 3 de marzo de 2004.

Ley 247-12 Orgánica de la Administración Pública y el Reglamento General de la Administración Pública (Decreto 252-15); la Ley 107-13 sobre los Derechos de las Personas en sus Relaciones con la Administración Pública y de Procedimiento Administrativo; la Resolución Conjunta entre MAP y el MMujer de 2019[10]; el Decreto 149-21, que aprueba el Plan General para la Reforma y Modernización de la Administración Pública y más recientemente, la Resolución No. 029-2023, emitida por el Ministerio de Administración Pública (MAP) que modifica la metodología de la Evaluación del Desempeño Institucional e incorpora las políticas transversales de la Estrategia Nacional de Desarrollo.

En síntesis, la República Dominicana ha construido un marco normativo e institucional sólido para incorporar el enfoque de igualdad y equidad de género en la gestión pública, respaldado tanto por compromisos internacionales como por leyes y políticas nacionales. Sin embargo, estos avances solo adquieren verdadero sentido si se traducen en acciones inter institucionales que garanticen igualdad de derechos y oportunidades para todas las personas. Un ejemplo concreto de este esfuerzo conjunto lo constituye el trabajo colaborativo entre la Dirección General de Presupuesto (DIGEPRES) y el Ministerio de la Mujer para impulsar el uso de los ocho clasificadores de género del sistema de gestión presupuestaria[11] en cumplimiento con la línea de acción 3.1.2.5 de la Estrategia Nacional de Desarrollo, orientada a garantizar que el Presupuesto General del Estado incorpore la perspectiva de género y de ciclo de vida, con especial énfasis en superar inequidades en áreas prioritarias.

Prioridades estratégicas

Como ya se ha adelantado, como prioridades nacionales en el corto plazo, para 2026 se impulsan las acciones interinstitucionales e intersectoriales esbozadas a continuación.

1. **Transversalización del Enfoque de Género**

La transversalización del enfoque de género constituye un mandato de la Estrategia Nacional de Desarrollo y un compromiso de Estado con la igualdad sustantiva. Su objetivo es asegurar que las necesidades tanto de mujeres como de hombres se integren en cada etapa del proceso de análisis, diseño, implementación, monitoreo y evaluación de políticas y programas. Esto también abarca

[10] Resolución Conjunta entre el Ministerio de Administración Pública y el Ministerio de la Mujer, que dispone la creación de las Unidades de Igualdad de Género (UIG) en el sector público, del 11 de septiembre de 2019.

[11] Ver: Modelo Conceptual: Sistema de Identificación y Clasificación del Gasto Público en Igualdad de Género para República Dominicana

normativas, procedimientos, la cultura organizacional y la asignación de presupuestos, entre otros elementos. Este enfoque fue establecido como una estrategia global para promover la igualdad de género en la Plataforma de Acción de la Cuarta Conferencia Mundial de las Naciones Unidas sobre la Mujer, celebrada en Beijing en 1995.

En este sentido, el Ministerio de la Mujer, como ente rector en igualdad de género, lidera la articulación interinstitucional para que las políticas, programas y presupuestos públicos contribuyan de manera efectiva al cierre de brechas.

Este proceso se ha consolidado a través de cuatro ejes estratégicos:

a) Fortalecimiento de la arquitectura institucional para la igualdad

La República Dominicana cuenta con **113 Unidades de Igualdad de Género (UIG)**, de las cuales más de la mitad se encuentran formalmente constituidas y acompañadas de Comités de Transversalización. Las UIG son unidades organizativas de las instituciones públicas, con funciones asesoras para la incorporación y transversalización del enfoque de la igualdad de género, así como en la producción de información desagregada por género, que permita medir el avance en el cumplimiento de indicadores de resultados e impactos del quehacer institucional[12].

b) Integración de la perspectiva de género en los ciclos de gestión pública

La implementación de la **Política Transversal de Género** en **la Evaluación del Desempeño Institucional (EDI)** ha marcado un hito en la gobernanza pública con enfoque de género, con avances registrados en **41 instituciones del Estado**. Este esfuerzo se traduce en un impacto estimado en **casi 100,000 personas** —servidores públicos y ciudadanía beneficiaria— que han participado o recibido los efectos de las acciones validadas. Entre las instituciones con mayor alcance se encuentran el Ministerio de Relaciones Exteriores, el Servicio Nacional de Salud, el Ministerio de Industria, Comercio y Mipymes, y el Ministerio de Salud Pública, cada una con más de **4,000 servidores y servidoras impactadas**. Estos resultados demuestran que la ED además de un ejercicio de monitoreo, también constituye un **mecanismo de transformación institucional** que posiciona la igualdad de género como **criterio de calidad y eficacia en la gestión pública**.

[12]https://map.gob.do/COEDOM/uploads/Normas/Resoluci%C3%B3n%20AT%20de%20Igualdad%20de%20G%C3%A9nero.pdf

c) Herramientas de aceleración para la transversalización del enfoque de género

El **Sello Igualando RD** se consolida como un mecanismo de mejora continua y reconocimiento a las instituciones que avanzan en la incorporación del enfoque de género. Catorce entidades participan en esta iniciativa, de las cuales nueve ya han alcanzado la certificación.

Este instrumento ofrece estándares claros y medibles, alineados a buenas prácticas internacionales, que permiten transformar la gestión institucional con impacto directo en más de **29,000 servidores y servidoras del sector público**.

d) Gobernanza interinstitucional y nuevas agendas estratégicas

Se fortalece la gobernanza intersectorial para abordar las políticas vinculadas a la prevención y resiliencia ante los efectos del cambio climático con enfoque de igualdad de género, con la **Mesa de Género y Cambio Climático**, liderada de manera conjunta por el Ministerio de la Mujer, el Ministerio de Medio Ambiente y el Consejo Nacional para el Cambio Climático, con apoyo de la cooperación internacional. A través de este mecanismo, se asegura que la perspectiva de género se integre en planes nacionales estratégicos como la **Contribución Determinada a Nivel Nacional (NDC 3.0)** y el **Plan de Acción de Género y Cambio Climático**, con miras a garantizar que la transición hacia una economía resiliente sea también justa e inclusiva. En este marco, se han capacitado **casi 300 personas de 43 instituciones públicas**, el 79 % mujeres, fortaleciendo la capacidad del Estado para diseñar y ejecutar políticas con sensibilidad de género.

En conclusión, la transversalización del enfoque de género en la República Dominicana forma parte del **sistema integral de gestión pública**, anclado en instrumentos de planificación, presupuesto, evaluación y certificación.

2. Educación para la Igualdad

La educación, reconocida como un derecho humano fundamental, constituye un pilar indispensable para el desarrollo sostenible. Al mismo tiempo, la educación se convierte en una herramienta estratégica para impulsar una transformación cultural que reconozca el valor y la voz de todas las personas, avanzando hacia una sociedad justa e igualitaria. Desde esta perspectiva, la educación en igualdad representa una potente herramienta de transversalización que contribuye a fortalecer capacidades institucionales e individuales para garantizar el ejercicio de una ciudadanía inclusiva, en los ámbitos público, político, económico y social.

Para generar cambios culturales en la sociedad se implementarán programas formativos, a través de las cátedras educativas para la vida, sobre cultura de paz, respeto a los derechos, nueva masculinidad, de cultura de tolerancia y de no violencia en las escuelas; y se promoverá la comunicación con enfoque de género, para que toda la información y publicidad generada desde el Estado procure educar y romper con los patrones tradicionales de género. Además, proponemos implementar programas formativos, a través de la Escuela Nacional de Igualdad, en temas de derechos humanos de las mujeres, prevención de violencia, masculinidades, dirigidos a funcionarios y servidores públicos, fuerzas armadas y policía nacional, actores del sistema de justicia, sociedad civil, sector privado, entre otros.

En este sentido, la educación para la igualdad figura como el primer tema nacional del PLANEG III, y se impulsa desde el Ministerio de la Mujer a través de su Escuela de Igualdad Magaly Pineda (EIMP), inaugurada en 2025, con el propósito de fortalecer la educación en género, los derechos humanos de las mujeres y la transversalización del enfoque de igualdad de género en políticas públicas.

La Escuela de Igualdad Magaly Pineda (EIMP), tiene organizadas sus prioridades en cuatro componentes interrelacionados, que aseguran tanto la consolidación de la base conceptual y metodológica como la expansión de la oferta formativa y de las estrategias de incidencia en sectores clave.

a) Formulación del Marco de Competencias para la Igualdad

La formulación del **Marco de Competencias para la Igualdad** busca dotar al país de una referencia única que oriente la formación en igualdad de género y derechos humanos que impacte a todos los niveles y programas del sistema educativo dominicano, a los estamentos priorizados del Estado y a la sociedad civil. Este marco se estructura en seis competencias fundamentales (CF1–CF6), que integran conocimientos, habilidades y actitudes necesarias para promover una cultura de igualdad y garantizar el ejercicio pleno de los derechos, son estas:

CF1. Pensamiento crítico e interseccional para la igualdad.

CF2. Comunicación inclusiva, no sexista y transformadora.

CF3. Ética, inclusión y derechos humanos.

CF4. Cuidado, autocuidado y corresponsabilidad.

CF5. Resolución de problemas con enfoque de equidad.

CF6. Ciudadanía global y desarrollo sostenible

Para asegurar su aplicabilidad, se han definido Resultados de Aprendizaje Esperados (RAE) medibles, respaldados por instrumentos de evaluación estandarizados y un banco de ítems que permitirá dar seguimiento al progreso alcanzado. Asimismo, el marco se articula con el PLANEG III, la Estrategia Nacional de Desarrollo 2030 y con las obligaciones internacionales asumidas por el país, como la CEDAW, la Convención de Belém do Pará y otros instrumentos que abordan temas críticos para la igualdad de género.

En su conjunto, este Marco de Competencias se erige como un instrumento normativo y pedagógico que garantizará coherencia en todas las acciones formativas del Estado vinculadas a la igualdad y los derechos humanos. Al mismo tiempo, constituye una herramienta clave para medir el impacto de dichas acciones en la reducción de brechas de género y la superación de estereotipos, consolidando así un avance significativo hacia una sociedad más justa e inclusiva.

b) Fortalecimiento de las estrategias de igualdad y priorización de sectores

Como una de las estrategias de igualdad que se han priorizado para 2026, se encuentra la ampliación y profundización de la Estrategia Nacional de Masculinidades Positivas (EIMP), alineada con el Plan de Gobierno 2024-2028, mediante programas formativos dirigidos a adolescentes, hombres adultos, líderes comunitarios, cuerpos de seguridad y al sector productivo. Para lograrlo, se impulsan acciones específicas orientadas a transformar actitudes y superar los estereotipos de género que aún persisten en la sociedad.

Así como la priorización de los sectores justicia, sistema de protección, iglesias, entre otros. Esta priorización responde a la necesidad de incidir en espacios donde se definen normas, valores y decisiones que afectan de manera directa la vida de las mujeres y las comunidades. A través de programas especializados, se busca fortalecer las capacidades del personal judicial en la aplicación del principio de debida diligencia, y debida diligencia reforzada, fomentar liderazgos religiosos comprometidos con la igualdad y la no discriminación, y dotar a los sistemas de protección de herramientas efectivas para garantizar la seguridad y el respeto de los derechos de niñas, adolescentes y mujeres en situaciones de vulnerabilidad.

Como parte de estos esfuerzos, se desarrollarán materiales pedagógicos y comunicacionales que fomenten la reflexión crítica y la sensibilización en torno a la corresponsabilidad en los cuidados y la

prevención de distintas formas de violencias, con especial énfasis en el acoso laboral y otros riesgos psicosociales.

c) **Fortalecimiento de la oferta formativa en igualdad**

Para garantizar el acceso a una educación de calidad en género y derechos humanos en todo el país, alineada con las prioridades del plan quinquenal de educación, el Ministerio de la Mujer, a través de la Escuela de Igualdad Magaly Pineda, amplía su oferta formativa en igualdad de género, en modalidades presencial y virtual, consolidando el aula virtual con la integración de nuevos cursos masivos, en línea y auto gestionables (MOOC), lo que permitirá un mayor alcance nacional.

Este proceso se acompaña de la incorporación de metodologías innovadoras de enseñanza y aprendizaje, como los estudios de caso, las simulaciones, el uso de recursos multimedia y la gamificación, lo que permite generar experiencias formativas más dinámicas y significativas. A ello se suma la implementación de un sistema de monitoreo y evaluación, con indicadores trazadores que faciliten la comparación entre cohortes formadas y permitan identificar avances en los aprendizajes, así como transformaciones en las prácticas tanto individuales como institucionales.

El impacto esperado es lograr que la formación en igualdad llegue de manera efectiva a todo el territorio nacional, garantizando inclusión digital, accesibilidad y pertinencia en diversos sectores. Al mismo tiempo, se busca contar con evidencia verificable de los cambios en conocimientos, actitudes y prácticas, consolidando la educación en igualdad como un motor de transformación social sostenible.

Dentro de las acciones formativas priorizadas, se pueden destacar el curso MOOC "*Corresponsabilidad del Cuidado para la Sostenibilidad de la Vida",* charlas y talleres en temas tales como: derechos políticos de las mujeres; principios básicos de género; prevención de violencia Intrafamiliar; prevención del acoso moral en el trabajo para docentes, entre otros. Durante este año, un total de 4,523 personas han sido formadas, de las cuales el 72.5% son mujeres y el 38% de hombres.

d) **Biblioteca Abigail Mejía**

Un componente esencial de la Escuela lo constituye la Biblioteca Abigail Mejía, concebida como un centro de documentación, memoria histórica y producción de conocimiento en materia de igualdad y derechos humanos. La biblioteca cuenta con más de 2000 recursos especializados en género, feminismo, masculinidades y políticas públicas y derechos humanos, además de promover espacios de encuentro cultural y académico que refuercen la reflexión crítica y el debate informado. Al mismo

tiempo, se configura como un símbolo de la lucha de las mujeres dominicanas por la igualdad, rindiendo homenaje a una de las pioneras del movimiento feminista en el país, y garantizando que las nuevas generaciones cuenten con un acervo accesible y vivo para seguir construyendo una sociedad más justa e inclusiva.

3. Prevención, Atención y Reparación de la Violencia

La lucha contra la violencia hacia las mujeres en la República Dominicana se sustenta en un andamiaje normativo sólido. El **Artículo 42.2 de la Constitución de 2010** establece el derecho de todas las personas a una vida libre de violencia y ordena al Estado la adopción de políticas y leyes orientadas a la prevención, sanción y erradicación de la violencia contra las mujeres. Este mandato se complementa con los compromisos internacionales asumidos por el país, como la **Convención sobre la Eliminación de Todas las Formas de Discriminación contra la Mujer (CEDAW)** y la **Convención de Belém do Pará**, que obligan a garantizar medidas de protección, prevención y reparación. En esa misma dirección, la **Estrategia Nacional de Desarrollo (END 2030)** reconoce en sus objetivos 1.3 del Pilar 1 y 2.3 del Pilar 2 la igualdad de género y el derecho a una vida libre de violencia como condiciones indispensables para el desarrollo sostenible.

En coherencia con este marco constitucional, internacional y estratégico, el **Ministerio de la Mujer** elaboró e impulsa el **Plan Estratégico por una Vida Libre de Violencia para las Mujeres**, concebido como el principal instrumento rector para articular la política pública de prevención, atención, sanción y reparación. Su implementación ha permitido al Estado dominicano dar un salto cualitativo en la forma de enfrentar la problemática, fortaleciendo los servicios especializados de atención legal, psicológica y social, ampliando la red de **Casas de Acogida** y potenciando la operatividad de la **Línea de Emergencia 212*, integrada con el 911 y el sistema de justicia. A nivel de gobernanza, el **Decreto No. 1-21** declaró de alto interés nacional la lucha contra la violencia hacia las mujeres y creó el **Gabinete de las Mujeres, Adolescentes y Niñas**, presidido por el Ministerio de la Mujer, como espacio interinstitucional que articula a 17 entidades estatales y tres organizaciones de la sociedad civil. Este mecanismo se ha replicado en el territorio bajo la coordinación de las Oficinas Provinciales del Ministerio de la Mujer, avanzando hacia la conformación de gabinetes locales que fortalecen la descentralización y la respuesta articulada.

Estos avances reflejan la capacidad del Estado dominicano para ofrecer respuestas más inmediatas y efectivas frente a la violencia, a la vez que han sentado las bases para generar evidencia y orientar la toma de decisiones públicas con mayor rigor. Sin embargo, persisten desafíos que requieren asegurar la sostenibilidad de esta política como una auténtica política de Estado, garantizando financiamiento estable, fortaleciendo la producción de estadísticas y articulando la lucha contra la violencia con políticas de autonomía económica y cuidados, que aborden las raíces estructurales de la desigualdad. La continuidad de estos esfuerzos consolidará el papel del Ministerio de la Mujer como ente rector de la transversalización de género en el país, reafirmando su liderazgo en la garantía del derecho fundamental de mujeres, adolescentes y niñas a una vida libre de violencias.

Entre los datos sobre prevalencia de la violencia de género e intrafamiliar en la República Dominicana, se pueden mencionar los que arroja la Encuesta Experimental sobre la Situación de las Mujeres del año 2018[5], entre los cuales se establece que:

- El 68,8 % de las adolescentes y mujeres de 15 años en adelante, han experimentado algún tipo de violencia a lo largo de su vida.
- El 52,1 % de las adolescentes y jóvenes (15 a 19 años) reportó haber sufrido algún tipo de violencia al momento de la encuesta.
- El 52.7 % de las mujeres experimentan violencia en el ámbito privado, y el 51.7 % en ámbito público.

Es por este motivo que a través del Decreto Presidencial 1-21 fue creado el *Gabinete de las Mujeres, Adolescentes y Niñas*, espacio intersectorial que se encarga de coordinar políticas para la prevención y erradicación de la violencia contra la mujer, así como diseñar y ejecutar acciones y estrategias para la implementación y cumplimiento del *Plan Estratégico por una Vida Libre de Violencia para las Mujeres.* Dicho Plan fue creado en 2021, operativiza las líneas de acción del PLANEG III en materia de violencia contra las mujeres y se encuentra en proceso de actualización.

Los datos oficiales de la **Procuraduría General de la República** muestran la magnitud y evolución del feminicidio en la República Dominicana durante los últimos veinte años. Entre 2005 y marzo de 2025 se han registrado **1,818 feminicidios**, lo que constituye una de las expresiones más extremas de

violencia contra las mujeres y un grave problema de derechos humanos que el Estado está llamado a erradicar.

Tabla 3. Feminicidios, estadística oficial de la Procuraduría General de la República

FEMINICIDIOS 2005-2025													
Año	**Ene**	**Feb**	**Mar**	**Abr**	**May**	**Jun**	**Jul**	**Ago**	**Sep**	**Oct**	**Nov**	**Dic**	**Total**
2005	8	10	10	9	11	12	10	11	3	5	1	8	**98**
2006	11	10	7	4	11	14	8	5	10	5	8	6	**99**
2007	4	10	8	6	3	8	7	8	12	12	8	3	**89**
2008	12	11	6	9	11	14	11	15	13	9	10	10	**131**
2009	12	6	10	8	5	6	8	6	9	5	4	13	**92**
2010	12	11	7	8	9	6	12	8	6	4	8	11	**102**
2011	8	11	8	7	9	15	15	13	10	14	6	12	**128**
2012	8	10	11	9	6	8	16	5	8	7	2	12	**102**
2013	8	1	8	6	3	1	4	11	6	7	9	7	**71**
2014	7	5	18	5	7	12	11	5	4	10	9	7	**100**
2015	4	8	11	10	6	7	6	5	4	9	3	4	**77**
2016	11	7	7	4	7	11	4	7	8	6	4	12	**88**
2017	7	7	6	7	10	12	15	9	6	12	8	8	**107**
2018	7	7	4	4	4	12	12	9	6	7	2	9	**83**
2019	7	7	3	7	3	4	13	4	2	5	11	11	**77**
2020	6	3	3	5	4	5	5	4	8	9	7	11	**70**
2021	8	7	15	7	1	7	1	8	11	8	5	8	**86**
2022	7	4	2	10	4	7	6	7	4	2	4	6	**63**
2023	5	9	4	5	8	11	1	2	7	3	8	2	**65**
2024	8	3	5	3	4	12	6	7	4	9	6	7	**74**
2025	3	1	12										**16**
TOTAL GENERAL	**163**	**148**	**165**	**133**	**126**	**184**	**171**	**149**	**141**	**148**	**123**	**167**	**1818**

Fuente: *División de Estadísticas del Instituto Nacional de Ciencias Forenses (INACIF) y el Departamento de Estadísticas y Cartografía de la Policía Nacional*

La tendencia evidencia un período de alta incidencia entre 2010 y 2015, con cifras anuales que superaron el centenar de casos, alcanzando picos de **128 en 2011** y **124 en 2012**. A partir de 2016, y como resultado de los esfuerzos de política pública, se observa una **disminución progresiva**, pasando de **107 feminicidios en 2016** a **63 en 2023** y **65 en 2024**, lo que representa casi una **reducción del 50 % en una década**. Para el año 2025, hasta mayo, se reportan **25 casos**, lo que confirma la tendencia descendente.

Estos resultados, aunque reflejan avances importantes, confirman también la persistencia del feminicidio como una de las manifestaciones más extremas de violencia de género en el país. Su existencia ratifica la urgencia de fortalecer el **Plan Estratégico por una Vida Libre de Violencia para las Mujeres**, consolidar la operatividad del **Gabinete de las Mujeres, Adolescentes y Niñas** y garantizar que el **presupuesto con enfoque de género** sostenga las acciones de prevención,

protección y sanción. Solo mediante un abordaje integral, multisectorial y sostenido será posible erradicar definitivamente este flagelo.

Tabla 4. Línea de Emergencia *212, atenciones 2020-agosto 2024

Atenciones y rescates a través de la Línea de Emergencia *212						
Tipo de Caso	**2020**	**2021**	**2022**	**2023**	**2024**	**2025**
Llamadas directas al 212	662	N/D	N/D	1,403	1,590	1,230
Coordinación con el 911	6,943	6,697	4,622	5,433	4,784	2,815
Rescate	5	N/D	118	469	579	402
Movilizaciones						317

Fuente: Ministerio de la Mujer.

Tabla 5. Atenciones psicológicas y legales, 2020-agosto 2024

Estadísticas de Atenciones del Ministerio de la Mujer						
Atenciones	**2020**	**2021**	**2022**	**2023**	**2024**	**2025**
Legales	30,484	54,939	88,602	92,781	68,077	44,781
Psicológicas	5,409	25,062	29,241	24,273	21,499	14,814
Otras	3,408	11,699	15,928			
Total	**39,301**	**91,700**	**133,771**	**117,054**	**89,576**	**59,595**

Fuente: Ministerio de la Mujer.

La violencia contra las mujeres sigue siendo una de las expresiones más graves de las desigualdades de género y un problema estructural de derechos humanos que limita el desarrollo social y democrático del país. Conscientes de esta realidad, desde el Ministerio de la Mujer se ha venido impulsando un proceso de transformación institucional que busca fortalecer el sistema de protección y garantizar que cada mujer, adolescente y niña pueda ejercer su derecho a una vida libre de violencias.

En este marco, uno de los grandes retos de la agenda legislativa nacional es la aprobación de la **Ley Integral de Prevención, Atención, Sanción y Reparación a la Violencia contra las Mujeres**, concebida como el instrumento normativo que consolidará un sistema especializado de protección. Su aprobación representaría un hito dentro del proceso de reformas del Estado, al situar la

erradicación de la violencia de género como una verdadera política de Estado, con capacidad para articular la acción de los distintos poderes públicos y la sociedad civil bajo un mismo mandato.

Mientras se avanza hacia ese objetivo, el Ministerio de la Mujer ha fortalecido su capacidad de respuesta a través de una red de servicios que da cuenta de la magnitud del esfuerzo. Entre **2020 y 2025** se registraron más de **530,000 atenciones integrales**, de las cuales **379,664 correspondieron a asistencia legal** y **120,298 a apoyo psicológico**, acompañando a mujeres en procesos judiciales y de recuperación emocional. Paralelamente, las **Casas de Acogida** ofrecieron protección a **8,555 mujeres y sus hijos e hijas**, incluyendo **678 extranjeras en situación de alta vulnerabilidad**, reflejando la apertura del Estado a todas las víctimas que requieren resguardo, sin distinción de origen o condición social. Estas cifras muestran que el Ministerio de la Mujer no solo ha respondido a las emergencias, sino que ha construido un modelo de acompañamiento integral que coloca a la mujer en el centro de la acción pública.

El componente preventivo también ha sido clave. La campaña nacional **"Vivir sin Violencia es Posible"**, implementada por tercer año consecutivo, ha llevado información y sensibilización directamente a los hogares mediante **jornadas puerta a puerta en todo el territorio nacional**. A través de estas acciones, se visibilizan los servicios disponibles —asistencia legal, psicológica, Casas de Acogida y la Línea de Emergencia *212— al tiempo que se combate la normalización de la violencia que aún persiste en la cultura social y que genera subregistro en las denuncias. Esta estrategia de proximidad rompe barreras de acceso y acerca el Estado a las comunidades más vulnerables.

La prevención se ha reforzado además desde el ámbito educativo, reconociendo que el cambio cultural comienza en la infancia y la adolescencia. El **Ministerio de Educación** ha destinado recursos para la promoción de valores y equidad de género en las aulas, mientras que el Ministerio de la Mujer implementa programas de **fomento de la perspectiva de género en la educación y la capacitación**, orientados a transformar imaginarios y construir nuevas masculinidades y relaciones más igualitarias a lo largo de todo el ciclo de vida.

De cara al futuro, la agenda 2025 consolida este enfoque integral. El Ministerio de la Mujer continuará brindando **asistencia legal y psicológica especializada**, ampliará la capacidad de la **Línea 212* y de las **Casas de Acogida**, y seguirá impulsando la **coordinación intersectorial para prevenir y**

sancionar la trata y el tráfico ilícito de mujeres, así como para fortalecer las acciones de sensibilización social. Igualmente, se mantiene la política de **reparación de víctimas indirectas de feminicidio**, reconociendo la deuda del Estado con las familias que han sufrido la expresión más extrema de la violencia de género.

La articulación con la **Procuraduría General de la República**, que destina recursos a través de sus unidades especializadas de atención integral, completa este esfuerzo interinstitucional que busca garantizar no solo la protección inmediata, sino también la reparación y restitución de derechos. Estos avances son coherentes con el **Plan Estratégico por una Vida Libre de Violencia para las Mujeres** y con las líneas de acción del **PLANEG III**, que hacen de la igualdad de género y la vida libre de violencias un componente central de la política pública nacional.

En definitiva, la respuesta del Estado dominicano frente a la violencia contra las mujeres se ha fortalecido de manera significativa en los últimos años. Sin embargo, la persistencia de este fenómeno recuerda que el desafío sigue siendo enorme y que su superación solo será posible con un abordaje integral, sostenido y articulado. El Ministerio de la Mujer, en su calidad de ente rector, continuará liderando este esfuerzo, asegurando que la igualdad de género se traduzca en condiciones reales de seguridad, dignidad y justicia para todas las mujeres, adolescentes y niñas de la República Dominicana.

4. Sistema Nacional de Cuidados

El trabajo de cuidados comprende actividades esenciales para la vida, desde la alimentación, el abrigo, la limpieza y la salud, hasta el acompañamiento y la transmisión de conocimientos, valores y prácticas ligadas a la crianza. Históricamente, estas labores han recaído de manera desproporcionada sobre las mujeres, como lo confirma la **Encuesta ENHOGAR 2018**, que mostró que ellas dedican más de **tres veces más tiempo que los hombres** al trabajo doméstico y de cuidados no remunerado. Esta carga desigual no solo limita la autonomía económica de las mujeres, sino que ha sido asumida socialmente como una obligación privada, cuando en realidad constituye un **derecho que debe ser garantizado desde el Estado** con la participación de las familias, el mercado, las empresas y las comunidades.

El **Gobierno dominicano** ha comenzado a transformar esta realidad mediante la implementación de una **Política Nacional de Cuidados** basada en un enfoque de derechos, que persigue tres objetivos centrales: suplir la demanda pública de servicios para los hogares más pobres y vulnerables; dignificar y profesionalizar las actividades de cuidado como fuente de empleo e ingresos; y liberar tiempo para la reinserción de las mujeres en el mercado laboral y en la vida pública. Para ello, el Ministerio de la Mujer coordina, doce instituciones más, la **Mesa Intersectorial de Cuidados**, espacio de gobernanza que lidera la construcción participativa del **Sistema Nacional de Cuidados**.

La política inició en 2022 con el piloto **"Comunidades de Cuidados"** en Santo Domingo Este y Azua, modelo que articula servicios de primera infancia, personas adultas mayores, personas con discapacidad y cuidadoras, integrando actores gubernamentales y comunitarios. Este esfuerzo ha demostrado su potencial transformador: más de **168,000 niños y niñas** reciben atención a través de INAIPI; se han creado **21 nuevos CAIPI**, alcanzando un total de 228 a nivel nacional. En el caso de las personas adultas mayores, **4,345 han sido atendidas en 103 Hogares de Día**, un total de 944 reciben cuidado en 40 centros permanentes y se ha puesto en marcha el servicio domiciliario, beneficiando inicialmente a 74 personas. Para las personas con discapacidad, **8,249 han recibido certificaciones** y más de 500 fueron dotadas de dispositivos de apoyo, además del lanzamiento del **Sistema Nacional de Valoración, Certificación y Registro de Discapacidad**.

Estos avances han sido acompañados por un aumento sostenido en la inversión pública: desde 2019 se ha **duplicado el presupuesto para primera infancia** y **triplicado el de servicios institucionales para personas adultas mayores**. Asimismo, se han profesionalizado más de **1,000 cuidadoras y cuidadores** mediante cursos especializados del INFOTEP, incluyendo un módulo para la atención a personas con discapacidad. Todo esto se complementa con la elaboración de una **propuesta de ley para el Sistema Nacional de Cuidados**, en revisión con apoyo de ONU Mujeres, y con el desarrollo de un sistema de información para medir la dependencia y formalizar el registro de personas con discapacidad.

La dimensión comunicacional también ha sido priorizada: se han diseñado campañas masivas para promover la corresponsabilidad y se ha fortalecido la sensibilización a través de medios y redes sociales. La articulación entre sociedad civil y gobierno en municipios como Azua y Santo Domingo

Este permitió la construcción participativa de planes locales de cuidados, generando aprendizajes replicables a nivel nacional.

Con estos avances, el país sienta las bases para una **nueva organización social de los cuidados**, que reconoce el derecho al cuidado como parte de la ciudadanía social y lo integra como componente esencial de la igualdad de género. La ampliación de la estrategia hacia el Distrito Nacional, Santo Domingo Norte y Santo Domingo Este en 2025 representa un paso clave para consolidar un sistema nacional robusto, inclusivo y sostenible.

5. Autonomía Económica

El fortalecimiento de la autonomía económica de las mujeres se ha convertido en un eje estratégico de la política pública dominicana, con el objetivo de superar las barreras históricas de acceso al crédito, a la vivienda, a la tierra, a la tecnología y al empleo formal. En este sentido, el **programa "Tu Firma es Tu Garantía"** ha permitido que más de **50,000 mujeres emprendedoras** accedan a financiamiento sin necesidad de garantes, ampliando las posibilidades de formalización y sostenibilidad de sus microempresas. Esta política inclusiva, respaldada por la banca pública y solidaria, representa un paso concreto hacia la democratización del crédito con perspectiva de género.

Al mismo tiempo, el **Bono Mujer** se ha constituido en un instrumento de equidad social al subsidiar hasta un 12 % del valor de viviendas para mujeres en situación de vulnerabilidad, reduciendo cuotas mensuales y generando estabilidad habitacional. En paralelo, las alianzas con el sector financiero y organismos multilaterales (BHD, BID, IFC) han canalizado más de **RD$1,190 millones en préstamos** a MIPYMES lideradas por mujeres, evidenciando que el acceso al capital productivo con enfoque de género es posible y escalable.

La **formación técnica y profesional** ha sido otro componente clave. Más de 486 mujeres han sido capacitadas en áreas productivas y tecnológicas a través de INFOTEP y el Ministerio de la Mujer, ampliando sus oportunidades de empleabilidad y reduciendo las brechas de acceso a empleos de calidad. Particularmente relevante es el trabajo con las **mujeres rurales**, quienes, a través de la Oficina Sectorial Agropecuaria de la Mujer (OSAM) y el FEDA, han sido reconocidas como actoras centrales en la seguridad alimentaria y el desarrollo territorial. La capacitación en producción sostenible, agroindustria y comercialización ha permitido fortalecer federaciones campesinas y

organizaciones rurales femeninas, asegurando su participación activa en los mercados y la construcción de negocios sostenibles.

Estos avances muestran que la autonomía económica de las mujeres no se limita a la generación de ingresos, sino que constituye un **pilar estructural para romper ciclos de pobreza, dependencia y violencia**.

6. Salud integral de las mujeres

La salud de las mujeres se ha colocado en el centro de la política pública con un enfoque de derechos y equidad. En el año 2025, el Servicio Nacional de Salud logró reducir en un 6% la mortalidad materna en el primer semestre, reflejando el impacto de políticas de atención primaria fortalecidas y de la integración de unidades de género en hospitales públicos, que ofrecieron más de 1,800 asistencias a casos de violencia intrafamiliar y de género.

La innovación tecnológica también ha jugado un rol clave: el Proyecto Eva, liderado por el Seguro Nacional de Salud, permitió que 22,527 mujeres fueran beneficiadas con tamizajes de cáncer cérvico-uterino mediante inteligencia artificial, lo que sitúa al país a la vanguardia en detección temprana de enfermedades que históricamente afectan de manera desproporcionada a las mujeres. Asimismo, la Superintendencia de Salud y Riesgos Laborales otorgó más de 60,000 subsidios de lactancia a madres trabajadoras, asegurando la continuidad de la lactancia sin afectar el ingreso familiar, mientras que el INAIPI instaló 106 salas de lactancia materna en sus centros CAIPI, contribuyendo a la corresponsabilidad social en el cuidado.

El Ministerio de Salud Pública reforzó la política de lactancia mediante la Resolución 0014-2025 y actualizó las guías de práctica clínica para la detección temprana de lesiones precancerosas, elevando la calidad técnica de la respuesta institucional. Complementariamente, el Ministerio de Educación lanzó un programa piloto para dotar de insumos menstruales a niñas y adolescentes, reduciendo el ausentismo escolar y contribuyendo a la dignidad menstrual como derecho.

Estas medidas muestran que la salud integral de las mujeres no se concibe de forma aislada, sino como un componente transversal de justicia social, prevención de desigualdades y garantía de derechos humanos.

GOBIERNO DE LA
REPÚBLICA DOMINICANA
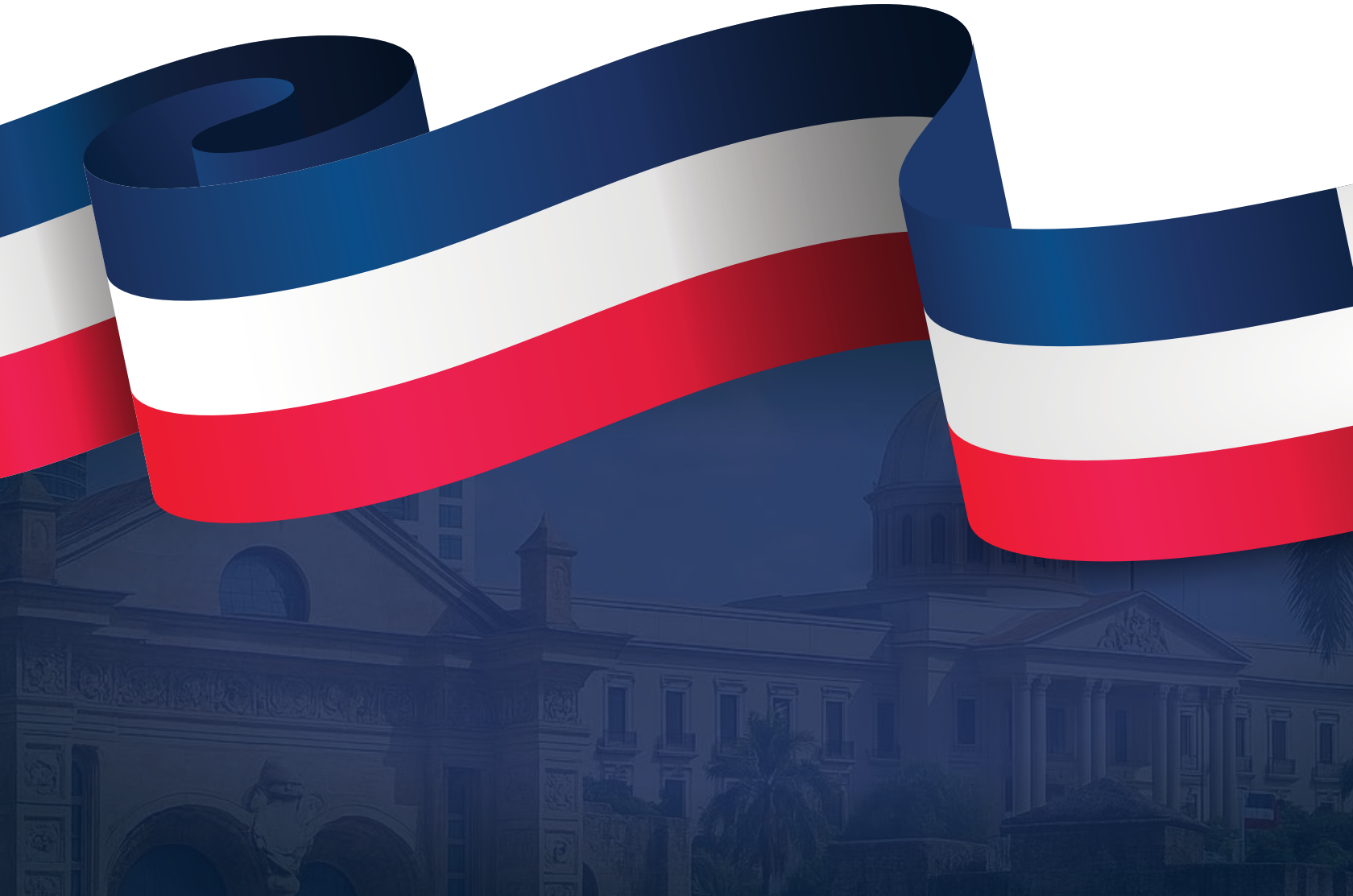
PRESUPUESTO